3. trinn
høsten

Kartlegging av leseferdigheter

Elev:_____

Klasse:____

År:_____

Kontaktlærer:_____

Å lese ord - 1

Sett kryss på ordet det er bilde av.

1		farge	fag	flaks	flagg
2		vest	visp	veps	vips
3		stjert	hjerne	kjerne	stjerne
4	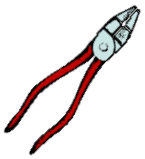	sang	lang	tung	tang
5	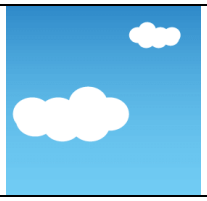	syk	skip	sky	ski
6		kongle	kone	krok	krone
7		slanke	slave	slange	slenge

Å lese ord - 2

Sett strek mellom ordene. *Eksempel:* busk | snø | bil | melk

storlekesnillhjem	pølselesemorelg	maskemannrotmus
nullværkinospille	papirstrakskommenå	revhulemerkenatt

Å forstå ord

Sett inn riktig ord

Detektiven løser _____.	saksa	saken	skatten
Hun leter etter _____.	brev	blomster	bevis
Tyven er _____.	bevis	mistenkt	detektiv
Vi leser om saken i _____.	bevis	isen	avisen
Alle kjenner igjen _____.	byen	lyven	tyven

Å stave ord

Skriv ordet på tingen det er bilde av i ruta.

1	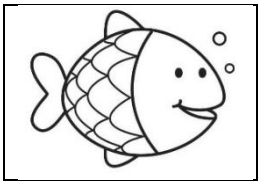	
2	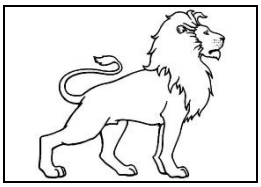	
3	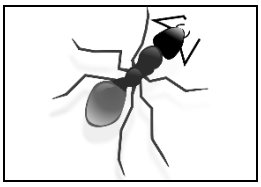	
4	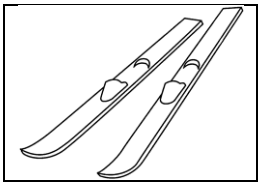	
5	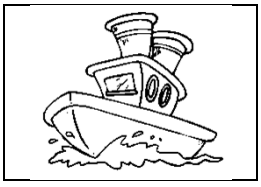	
6	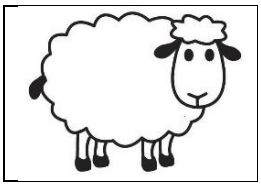	
7	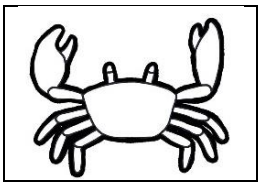	

Å lese er å forstå - 1

Sett kryss på riktig bilde

Fotballen lå ikke under bordet

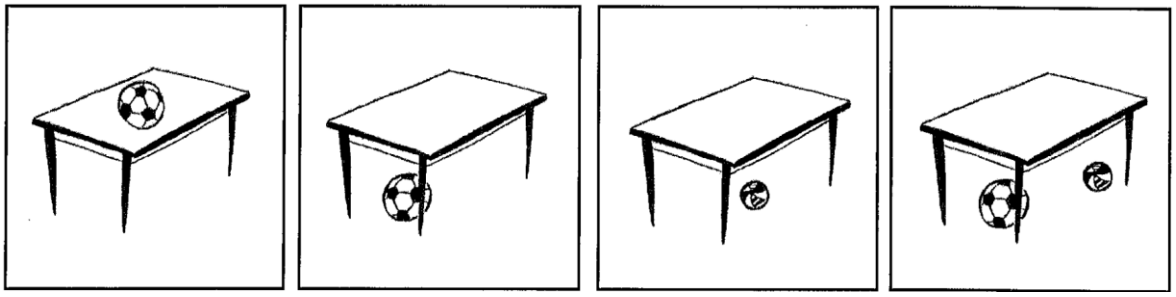

Kari og Lise kaster ball til hverandre.

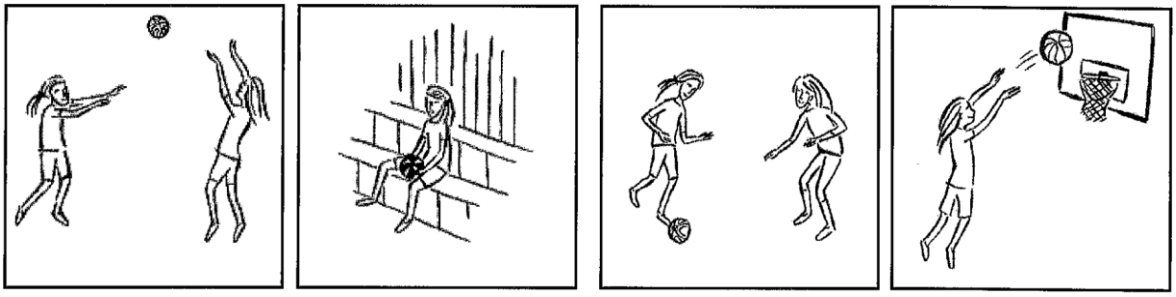

Mor kjører alene i bilen, og hun har en flott hatt på hodet.

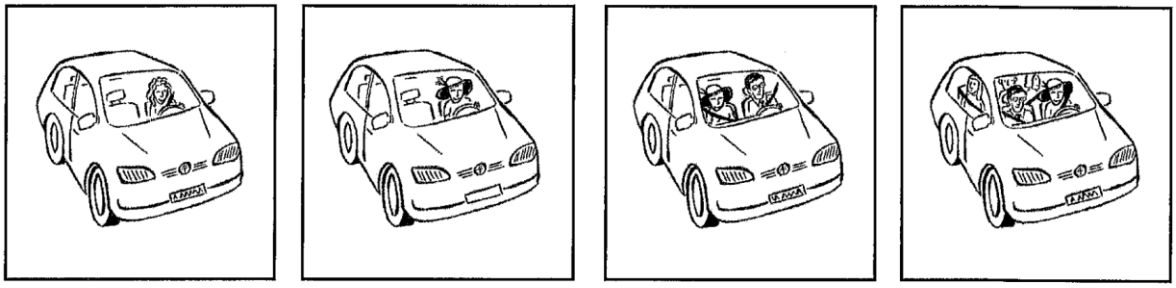

Kari står gjemt bak et stort tre, men Malin finner henne og går bort til treet.

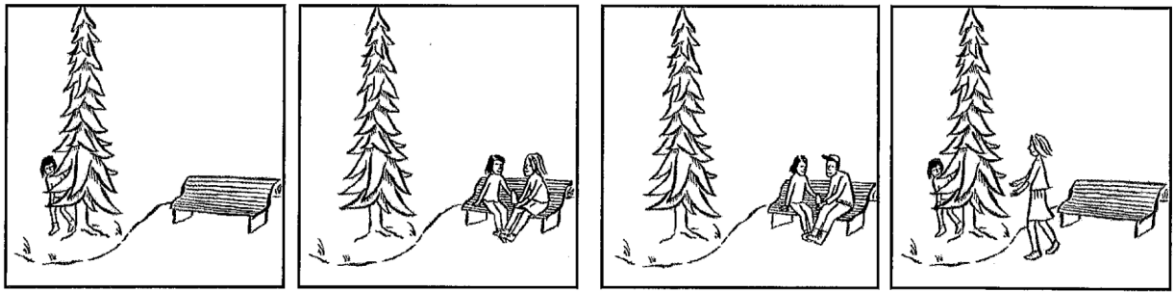

Å lese er å forstå - 2

Hundevalpen

Jesper og faren hans bor i tredje etasje i et hus inne i byen. Jespers far er travelt opptatt med å lage mat.
– Stikk ned med denne, er du snill, sier han og rekker Jesper posen med søppel.

Jesper springer ned trappene med posen.

På gårdsplassen står det et lite, grønt skur med en stor søppeldunk. Inne i skuret er det nesten mørkt, og det lukter fælt.

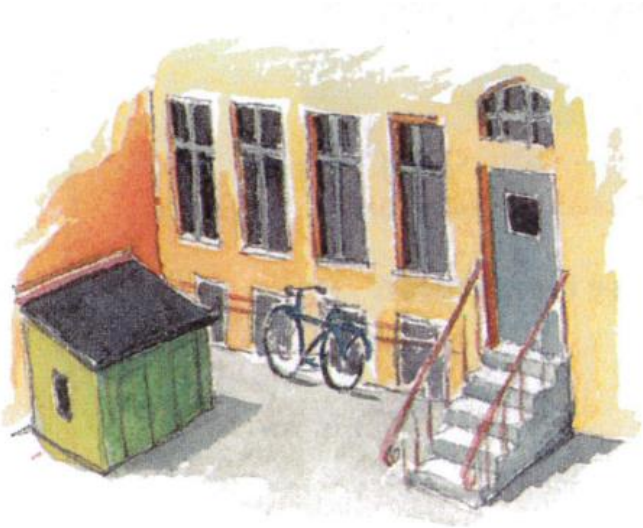

Jesper åpner lokket og skal akkurat til å slippe posen oppi søppeldunken da han hører noe som rasler. Han slipper lokket. Tenk om det er en rotte!

Forsiktig åpner han lokket igjen. En liten, svart snute stikker opp mot ham. Jesper sperrer øynene opp og løfter dyret opp. Det er en liten, brun hundevalp!

Sett kryss ved riktig svar.

1. **Hva holder far på med da han ber Jesper om hjelp?**

   ☐ Han rydder.

   ☐ Han løper i trappene.

   ☐ Han lager mat.

   ☐ Han snakker i telefonen.

2. **Hvilken farge er søppelskuret?**

   ☐ brunt

   ☐ gult

   ☐ svart

   ☐ grønt

3. **Hva er det Jesper finner i søppeldunken?**

   ☐ en pose

   ☐ en rotte

   ☐ en sykkel

   ☐ en hund