3. trinn
våren

Kartlegging av leseferdigheter

Elev:_____

Klasse:____

År:_____

Kontaktlærer:_____

Å lese ord - 1

Sett kryss på ordet det er bilde av.

1	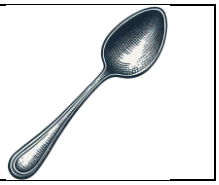	le	skre	se	skje
2		gave	have	gamle	lage
3		stjert	hjerne	kjerne	stjerne
4		lest	heks	hest	test
5		syk	skip	sky	ski
6		komle	kone	kongle	krone
7		slanke	slave	slange	slenge

Å lese ord - 2

Sett strek mellom ordene. *Eksempel:* busksnøbilmelk

filmsnøaskebrus papirstrakskommenå hårbroelveik

brevørnflysør rekejordostiglo solkråkelisserik

Å forstå ord

Velg riktig beskrivelse, sett kryss i riktig rute.

	A	B	C
Når vi setter opp farten,	skriver vi brev.	skynder vi oss.	måker vi snø.
Det som er løgn,	er veldig løst.	er ikke sant.	er ganske søtt.
Den som er dristig,	er klok.	er redd.	er modig.
Når vi er bekymret,	er vi glade.	er vi urolige	er vi mette.
Det som er mystisk,	er bevegelig.	er tydelig.	er underlig.

Å stave ord

Skriv ordet på tingen det er bilde av i ruta.

1	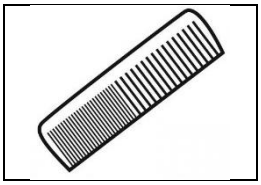	
2	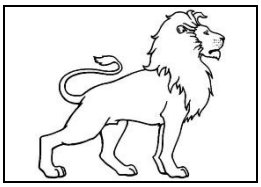	
3	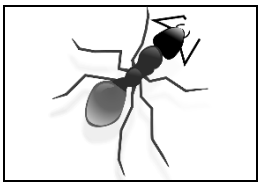	
4	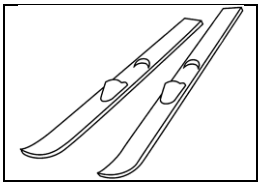	
5	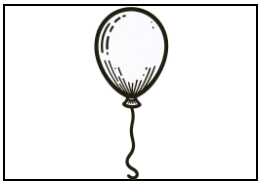	
6	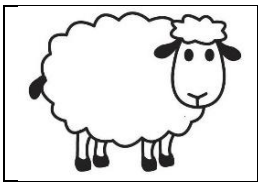	
7	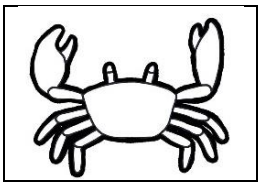	

Å lese er å forstå - 1

Sett kryss på riktig bilde

Mannen går mot bensinstasjonen.

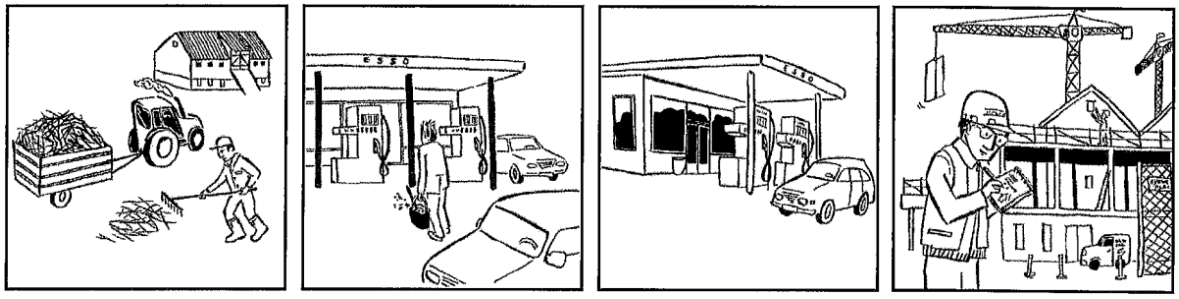

I døråpningen står det en julenisse med en stor sekk på ryggen.

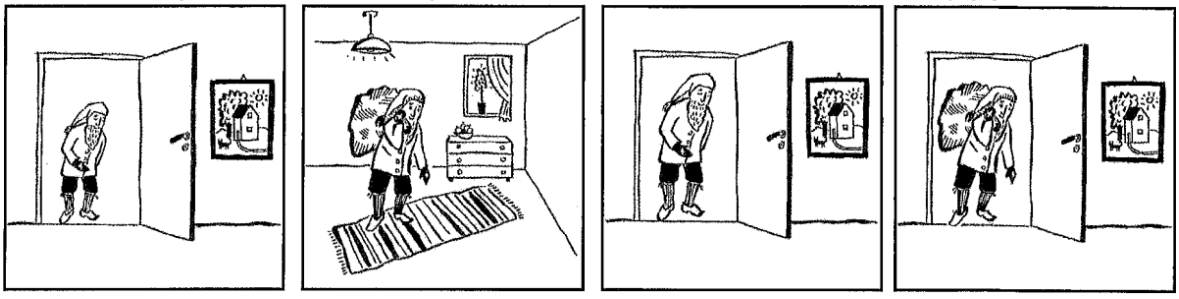

Ett av trærne nær elven er mye høyere enn de andre.

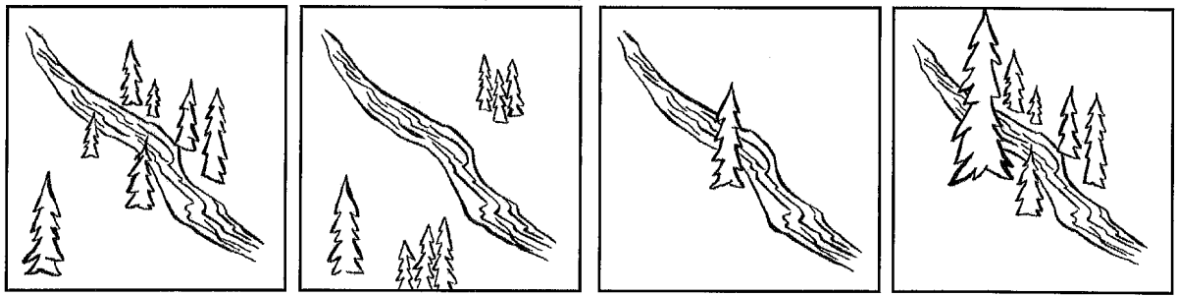

Begge barna må ro båten fordi bølgene er så høye.

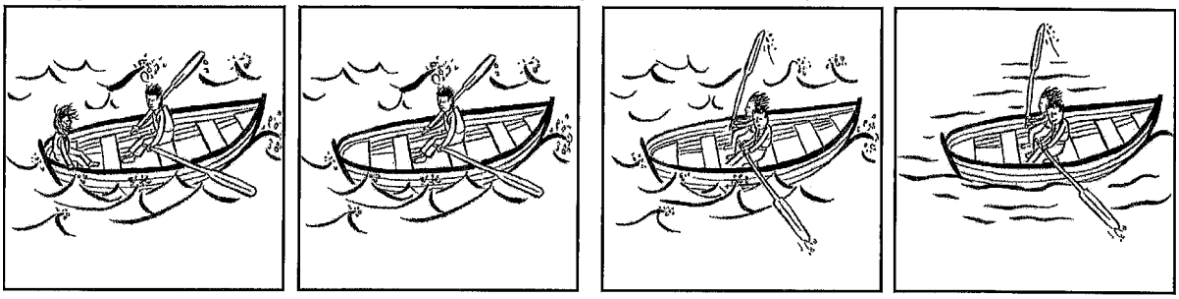

Å lese er å forstå - 2

Dyr i ørkenen

Det er få dyr som kan leve i ørkenen.
Det er lite nedbør der, så dyrene må kunne klare seg med veldig lite vann.
Vi skiller mellom kalde og varme ørkener.

Dromedar

Dromedaren kan leve der det er varmt.
Den kan overleve i flere uker uten å drikke.
Men når den først får vann, så kan den drikke 100 liter på én gang.
Dromedaren lukker nesen og øynene helt igjen for å beskytte seg mot sandstormer.

Keiserpingvin

Keiserpingvinen er litt over 1 meter høy og veier 40 kilo.
Den lever bare i Antarktis.
Pingvinen kan ikke fly, men den er en dyktig svømmer.
Den henter maten sin i havet, spesielt fisk og blekksprut.
Hannen ruger ut egget. Den holder det på føttene. En hudfold sørger for at egget ikke blir kaldt.

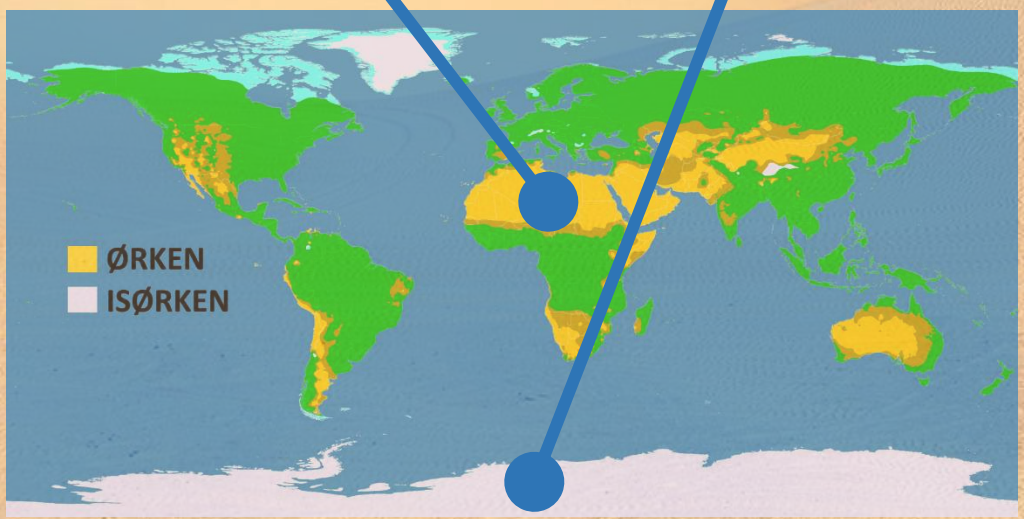

Ørkenspringmus

Ørkenspringmus lever i ørkener i Afrika og Asia. Den klarer seg helt uten å drikke vann. Den bruker vannet som finnes i maten den spiser. Ørkenspringmusen er bare ute om natten. Om dagen er den i huler eller ganger under jorden.

Molokøgle

I ørkenen i Australia lever det et lite krypdyr som heter molokøgle. Den ser skummel ut, men er helt ufarlig. Kroppen er dekket av skjell som ligner torner. Når det kommer dugg, samler det seg vanndråper på skjellene. Vannet renner rett inn i munnen på molokøglen. Molokøglen kan spise opptil 5000 maur på én dag.

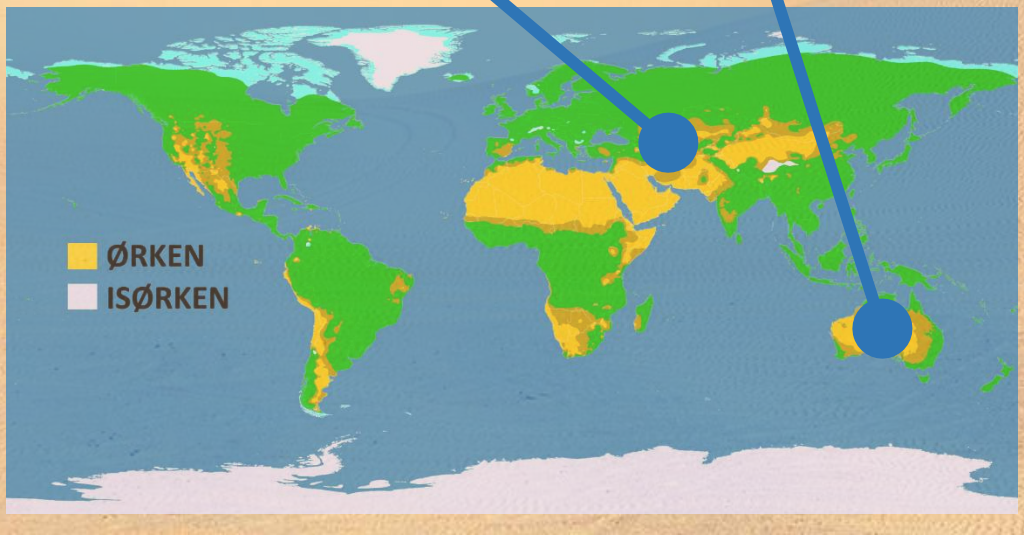

Sett kryss ved riktig svar.

1. **Hvordan beskytter dromedaren seg mot sandstormer?**

   ☐ Den gjemmer seg i huler.
   ☐ Den lukker øynene og nesen helt igjen.
   ☐ Den kryper inn i ganger under jorden.
   ☐ Den drikker mye vann.

2. **Hvor lever keiserpingvinen?**

   ☐ Antarktis
   ☐ Afrika
   ☐ Asia
   ☐ Australia

3. **Hvor er ørkenspringmusen om dagen?**

   ☐ i havet
   ☐ ute i sanddynene
   ☐ på føttene til pingvinen
   ☐ under jorden

4. **Hva spiser molokøglen?**

   ☐ maur
   ☐ blekksprut
   ☐ ørkenspringmus
   ☐ fisk

5. **Hvilket av dyrene lever i isørken?**

   ☐ dromedar
   ☐ keiserpingvin
   ☐ ørkenspringmus
   ☐ molokøgle