பெயர் மாற்றம்
விளம்பரம் செய்ய
ஸ்கேன் செய்யவும்

MAKKAL KURAL (Independent National Tamil Daily) 8 பக்கம் விலை ரூ.4.00

# மக்கள் குரல்

SINCE 1973 நடுநிலை நாளேடு

இன்றைய
தங்கம் விலை
ஒரு சவரன்
ரூ.1,04,160

Regd. No. TN/CC(S)DN/122/24-26

சென்னை – 29.12.2025 – திங்கள் ✱ மலர் – 53 ✱ இதழ் – 115

RNI No. 24383/1973 TN/PMG(CCR)/WPP-675/24-26

## பா.ம.க. பொதுக் குழுவில் தலைவராக தேர்வு

# அன்புமணியை நான் சரியாக வளர்க்கவில்லை: ராமதாஸ் கண்ணீர்

### என்னை தினமும் காயப்படுத்துவதைவிட துண்டு துண்டாக வெட்டி வீசி இருக்கலாம்

சேலம், டிச. 29–

சேலத்தில் இன்று நடந்த பாமக பொதுக்குழு செயற்குழு கூட்டத்தில் கட்சியின் தலைவராக ராமதாசை தேர்வு செய்து தீர்மானம் நிறைவேற்றப்பட்டுள்ளது. சட்டமன்ற தேர்தலில் கூட்டணி குறித்து முடிவு எடுக்க ராமதாசுக்கே அதிகாரம் வழங்கப்பட்டுள்ளது.

பசுமைத் தாயகம் அமைப்பின் தலைவர் பொறுப்பில் இருந்து சௌமியா அன்புமணி நீக்கி புதிய தலைவராக ராமதாசின் மகள் ஸ்ரீகாந்தி நியமனம் செய்யப்பட்டுள்ளார்.

என் பிள்ளையை நான் சரியாக வளர்க்கவில்லை. அப்படி வளர்த்திருந்தால் என்னை மார்பில் குத்தி இருக்க மாட்டார் என்று பொதுக்குழுவில் கண்ணீர் மல்க ராமதாஸ் கூறினார்.

என்னை தினமும் காயப்படுத்துவதைவிட 20, 30 துண்டுகளாக கூட வெட்டி வீசி இருக்கலாம் என்றும் வேதனையுடன் அவர் கூறினார்.

இந்த கூட்டத்தில் பேசிய பாமக நிறுவனர் மற்றும் தலைவர் ராமதாஸ் அன்புமணியின் மோசமான செயல்பாடுகள் குறித்துப் பேசினார். அவர் பேசிக் கொண்டிருக்கும்போதே கண்ணீர் சிந்தினார். அருகில் இருந்த அவரது மகள் ஸ்ரீகாந்தி ராமதாசை தேற்றினார்.

கூட்டத்தில் ராமதாஸ் பேசியதாவது :– இன்றைய கூட்டத்தில் 27 தீர்மானங்கள் நிறைவேற்றியிருக்கிறோம். 2025ம் ஆண்டுக்கு விடை கொடுக்கிறோம், 2026 வரவேற்கிறோம்.

இன்றைய கூட்டத்தில் கூட்டணி குறித்து முடிவு அறிவிக்கப்படுமா? என அனைவரும் எதிர்பார்க்கின்றனர். கூட்டணி குறித்து கேட்பவர்களிடம் 'ராமதாஸ் நல்ல முடிவு எடுப்பார், அது வெற்றிக் கூட்டணியாக இருக்கும்' என்று கூறுங்கள்.

கூட்டணி குறித்து கருத்து கேட்டிருக்கிறேன். இன்னும் காலம் கனியவில்லை. விரைவில் கூட்டணி குறித்த அறிவிப்பு வெளியாகும்.

**சரியாக வளர்க்கவில்லை**

தனது கனவில் தாய் வந்ததை நினைத்து மனம் உடைந்து கண்ணீர் சிந்தினார். அப்போது தொண்டர்கள் அழக் கூடாது ஐயா என கூறினர்.

நான் வளர்த்த பிள்ளைகள், நான் பொறுப்பு கொடுத்த பிள்ளைகள் என்னை மிகவும் மோசமாகத் தூற்றுகிறார்கள்.நான் என் பிள்ளையை சரியாக வளர்க்கவில்லை. அப்படி சரியாக வளர்த்திருந்தால் என்னை மார்பில், முதுகில் குத்தியிருக்கமாட்டார். அவருக்கு ஒரு குறையும் நான் வைக்கவில்லை. மற்ற தகப்பனைவிட அதிகமாக அவருக்குச் செய்திருக்கிறேன்.

**30 துண்டுகளாக வெட்டி வீசி இருக்கலாம்**

என்னை 20–30 துண்டுகளாக கூட வெட்டி வீசி இருக்கலாம், போய் சேர்ந்திருப்பேன்.

சில்லறை பசங்களை வைத்துக்கொண்டு என்னை தினமும் காயப்படுத்துகிறார்கள்.

30 ஆண்டுகளாக கட்சிக்கு உழைத்த ஜி.கே. மணியை அன்புமணி அவமானப்படுத்தினார். தொடர்ந்து என்னையும் நேரடியாக தாக்க ஆரம்பித்திருக்கிறார்கள். அன்புமணி ஏன் இப்படி நடந்துகொள்கிறார் என என்னுடைய மருத்துவர்களே கேட்கின்றனர்.

100க்கு 95% மக்கள் என்னுடன்தான் இருக்கின்றனர். அன்புமணியிடம் 5% மக்கள்கூட இல்லை. இந்த தேர்தல் அவருக்கு சரியான பதிலடி கொடுக்கும். தேர்தலில் நல்ல கூட்டணி அமைப்பேன். அது வெற்றியைத் தரும். இந்த மக்கள் என்னை எப்போதும்

(7–ம் பக்கம் பார்க்க)

## 4வது நாளாக சென்னை மெரினாவில் இடைநிலை ஆசிரியர்கள் போராட்டம்

சென்னை, டிச. 29–

**'சம வேலைக்கு சம ஊதியம்' என்ற கோரிக்கையை வலியுறுத்தி சென்னை மெரீனாவில் போராட்டத்தில் ஈடுபட்ட இடைநிலை ஆசிரியர்களை போலீசார் கைது செய்தனர்.**

தமிழகத்தில் அரசு பள்ளிகளில் 2009 மே 31ந்தேதி நியமிக்கப்பட்ட அரசு பள்ளி இடைநிலை ஆசிரியர்களுக்கு ஒரு ஊதியமும், அதே ஆண்டு ஜூன் 1ல் பணி நியமனம் செய்யப்பட்ட ஆசிரியர்களுக்கு மற்றொரு ஊதியமும் நிர்ணயிக்கப்பட்டது. ஒருநாள் வித்தியாசத்தில் அடிப்படை ஊதியத்தில் ரூ.3,170 குறைந்துள்ளது. இதனால் சுமார் 20 ஆயிரம் ஆசிரியர்கள் பாதிக்கப்பட்டுள்ளனர். இந்த முரண்பாட்டை களைந்து சம வேலைக்கு சம ஊதியம் வழங்க கோரி இடைநிலை ஆசிரியர்கள் நீண்டகாலமாக வலியுறுத்தி வந்தனர். இதனிடையே கடந்த தேர்தலில் தி.மு.க. இடைநிலை ஆசிரியர்களுக்கு சம வேலைக்கு, சம ஊதியம் வழங்குவதாக தேர்தல் வாக்குறுதியில் அறிவித்தனர். தற்போது ஆட்சி முடியவுள்ள தருணத்தில் இந்த வாக்குறுதியை தி.மு.க. அரசு இன்னும் நிறைவேற்றவில்லை.

இதனைக் கண்டித்து இடைநிலை பதிவு மூப்பு ஆசிரியர் இயக்கத்தினர் சென்னையில் கடந்த 26–ந்தேதி நுங்கம்பாக்கத்தில் உள்ள பள்ளிக்கல்வித்துறை அலுவலகத்தை (டிபிஐ) முற்றுகையிட்டு போராட்டத்தில் ஈடுபட்டனர். பதாகைகளை ஏந்தியபடி, முழக்கமிட்டனர். போராட்டம் நடத்தியவர்களை போலீசார் வலுக்கட்டாயமாக இழுத்துச் சென்று கைது செய்து அரசு பஸ்சில் ஏற்றி அருகில் உள்ள மண்டபத்தில் தங்க வைத்தனர். இரண்டாவது நாளாக 27 ந்தேதி, சென்னை எழும்பூரில் உள்ள மாவட்ட முதன்மை கல்வி அலுவலர் அலுவலகத்தை முற்றுகையிட்டு போராட்டம் நடத்தினர். போலீசார் அவர்களை கைது செய்து மாலை விடுவித்தனர்.

மூன்றாம் நாளாக நேற்று சென்னை பிராட்வேயில் உள்ள கலெக்டர் அலுவலகத்தை திடீரென முற்றுகையிட்டு, நுழைவு வாயிலில் அமர்ந்து கோரிக்கைகளை வலியுறுத்தி கோஷங்கள் எழுப்பினர்.

இந்த நிலையில் சென்னை மெரினா சாலையில் உள்ள உழைப்பாளர் சிலை அருகே இன்று 4வது நாளாக இடைநிலை ஆசிரியர்கள் போராட்டத்தில் ஈடுபட்டனர்.

தி.மு.க.வின் 311வது தேர்தல் வாக்குறுதியை நிறைவேற்ற வேண்டும் என்று அவர்கள் தெரிவித்தனர். அவர்களை அங்கிருந்து அப்புறப்படுத்த முயன்றபோது, போலீசாருக்கும், போராட்டத்தில் ஈடுபட்ட ஆசிரியர்களுக்கும் இடையே சிறிதுநேரம் தள்ளுமுள்ளு ஏற்பட்டதால், ஆசிரியர்களை போலீசார் கைது செய்தனர். எனினும், தங்களது கோரிக்கைகளை நிறைவேற்றும் வரை தொடர் போராட்டத்தில் ஈடுபடுவோம் என அவர்கள் தெரிவித்துள்ளனர். இடைநிலை ஆசிரியர்கள் மெரினா கடற்கரை சாலையில் போராட்டத்தில் ஈடுபட்டதால் அப்பகுதி பரபரப்புடன் காணப்படுகிறது. போராட்டம் காரணமாக தலைமை செயலகம் செல்லும் வழியில் போக்குவரத்து பாதிக்கப்பட்டது.

# ஆந்திராவில் ஓடும் ரெயிலில் தீ: ஒருவர் பலி; பலர் படுகாயம்

ஐதராபாத், டிச. 29–

**ஆந்திராவில் ஓடும் ரெயிலில் ஏற்பட்ட தீ விபத்தில் ஒருவர் பலியானார். பலர் படுகாயம் அடைந்துள்ளனர்.**

ஜார்க்கண்ட் மாநிலம் டாடாநகரில் இருந்து எர்ணாகுளத்துக்கு எக்ஸ்பிரஸ் ரெயில் இயக்கப்பட்டு வருகிறது. இந்த நிலையில் இந்த ரெயில் ஆந்திரா மாநிலம் அனகப்பள்ளி அருகே சென்றுகொண்டிருந்தபோது அதிகாலை 1.11 மணியளவில் பி1 ஏ.சி. பெட்டியில் முதலில் தீ விபத்து ஏற்பட்டுள்ளது. பின்னர் எம் 2 பெட்டிக்கும் தீ பரவியது. விபத்தை சுதாரித்த பயணச்சீட்டு பரிசோதகர் மற்றும் ரெயில் பணியாளர்கள் அனைத்து பயணிகளையும் ரெயிலில் இருந்து இறங்குமாறு எச்சரித்து அபாய சங்கிலியை பிடித்து இழுத்தனர். இதனைத் தொடர்ந்து இந்த ரெயில் நின்றது.

உடனடியாக சம்பவ இடத்துக்கு விரைந்து வந்த போலீசார் மற்றும் தீயணைப்புத் துறையினர் தீயை அணைக்கும் பணியில் ஈடுபட்டனர். மேலும், ரெயிலுக்குள் சிக்கி இருந்த பயணிகளையும் மீட்டனர். இந்த விபத்தில் ஒரு பயணி உயிரிழந்தார். அவர் பெயர் சந்திரசேகர் சுந்தரம் என

தெரிய வந்துள்ளது.

சில பயணிகள் தீ விபத்தில் காயமடைந்ததனர். அவர்கள் அருகில் உள்ள மருத்துவமனையில் சிகிச்சைக்காக அனுமதிக்கப்பட்டனர்.

சம்பவ இடத்தை ஆய்வு செய்த விஜயவாடா மண்டல ரயில்வே மேலாளர் மோஹித் சோனகியா கூறுகையில், ரெயில் தீப்பிடித்தபோது பாதிக்கப்பட்ட ஒரு பெட்டியில் 82 பயணிகளும், மற்றொரு பெட்டியில் 76 பயணிகளும் இருந்தனர். பி1 பெட்டியில் இருந்து ஒரு உடல் கண்டெடுக்கப்பட்டது யலமஞ்சிலியில் இருந்து தீயணைப்புப் படை வரவழைக்கப்பட்டு, தீ அணைக்கப்பட்டுள்ளது. விரிவான விசாரணைக்காக விசாகப்பட்டினத்தில் இருந்து தடயவியல் குழுக்கள் வரவழைக்கப்பட்டுள்ளது. அவர்கள் தீ விபத்துக்கான காரணம் குறித்து ஆய்வு செய்து வருகிறார்கள்.

தீ விபத்து ஏற்பட்ட பெட்டிகளுக்கு பதிலாக மாற்றுப் பெட்டிகள் இணைக்கப்பட்டு, அனைத்து பயணிகளுடன் ரெயில் அனுப்பிவைக்கப்பட்டுள்ளது எனத் தெரிவித்தார்.

## அமெரிக்காவில் நடுவானில் 2 ஹெலிகாப்டர்கள் மோதல்: விமானி உயிரிழப்பு

வாஷிங்டன், டிச. 29–

அமெரிக்காவில் நடுவானில் 2 ஹெலிகாப்டர்கள் மோதிக் கொண்ட விபத்தில் விமானி உயிரிழந்தார்.

அமெரிக்காவின் நியூஜெர்சி மாகாணத்தில் உள்ள ஹேமண்டன் விமான நிலையத்திற்கு அருகில் 2 ஹெலிகாப்டர்கள் எதிர்பாராத விதமாக நடுவானில் மோதிக்கொண்டன.

விபத்தில் சிக்கிய இந்த ஹெலிகாப்டர்கள் தரையில் விழுந்து தீப்பற்றி எரியத் தொடங்கின.

இந்த சம்பவத்தில் ஒரு ஹெலிகாப்டர் விமானி உயிரிழந்த நிலையில், மற்றொருவர் படுகாயங்களுடன் மீட்கப்பட்டு மருத்துவமனையில் அனுமதிக்கப்பட்டுள்ளார். அங்கு அவருக்கு தீவிர சிகிச்சை அளிக்கப்பட்டு வருகிறது.

இது குறித்து ஹேமண்டன் காவல்துறைத் தலைவர் கெவின் பிரீல் கூறுகையில், காலை 11:25 மணியளவில் விமான விபத்து குறித்த தகவல் கிடைத்ததும் மீட்புப் படையினர் சம்பவ இடத்திற்கு விரைந்து சென்று மீட்பு பணியில் ஈடுபட்டனர். சம்பவ இடத்திலிருந்து எடுக்கப்பட்ட சிசி டிவி கேமரா ஒன்றில் ஹெலிகாப்டர் வேகமாகச் சுழன்று தரையில் விழுவது தெரிகிறது.

இது குறித்து தகவல் அறிந்து அங்கு சென்ற தீயணைப்புப் படையினர் ஹெலிகாப்டர்களில் பற்றிய தீயை அணைக்கும் காட்சியும் பதிவாகி உள்ளது.

விபத்து நடந்த இடத்திற்கு அருகிலுள்ள காபி கடை ஒன்றின் உரிமையாளர் கூறுகையில், அந்த விமானிகள் தங்கள் உணவகத்திற்குத் தவறாமல் வருபவர்கள் என்றும், அடிக்கடி ஒன்றாக காலை உணவு உண்பார்கள் என்றும் கூறினார். அவரும் மற்ற வாடிக்கையாளர்களும் ஹெலிகாப்டர்கள் புறப்படுவதைப் பார்த்ததாகவும், பின்னர் ஒன்று சுழன்று கீழே விழத் தொடங்கியதாகவும், அதைத் தொடர்ந்து மற்றொன்றும் விழுந்ததாகவும் அவர் கூறினார்.

நன்றி ! நன்றி!! நன்றி!!!

சக்திதேவி அறக்கட்டளை
(சக்தி மசாலா நிறுவனங்களின் ஓர் அங்கம்)
ஈரோடு - 638 004.
SERVICE TO HUMANITY IS THE BEST WORK OF LIFE
SAKTHI MASALA

22.12.2025 ம் தேதி ஈரோடு, சக்தி துரைசாமி திருமண மாளிகையில் நடைபெற்ற
வாழ்நாள் சாதனையாளர் விருது, சேவை அமைப்புகளுக்கு நீதி உதவி,
மரங்களின் காவலர் விருது, கல்வி ஊக்கத்தொகை, உயர்கல்வி உதவித்தொகைகள்
வழங்கிய சக்திதேவி அறக்கட்டளையின் 26 வது ஐம்பெரும் விழாவில்
கௌரவ விருந்தினராக கலந்து கொண்டு வாழ்நாள் சாதனையாளர் விருது வழங்கியும்,
சேவை அமைப்புகளுக்கு நிதியுதவி மற்றும் மரங்களின் காவலர் விருதுகள் வழங்கி
விழா பேருரையாற்றிய சென்னை உயர்நீதிமன்ற மேனாள் நீதியரசரும்,
கௌரவக் கொலை தடுப்பு ஆணையத்தின் தலைவருமான
திரு. K.N.பாட்ஷா அவர்களுக்கும்,
வாழ்நாள் சாதனையாளர் விருது பெற்று ஏற்புரையாற்றிய
திருப்பூர் SKY குரூப் நிறுவனங்களின் தலைவரும், வனம் இந்தியா பவுண்டேசன்
நிறுவனருமான திரு.SKY.V.சுந்தரராஜ் அவர்களுக்கும்,
குத்துவிளக்கேற்றிய திருமதி. சரோஜா சுந்தரராஜ் அவர்களுக்கும்,
பத்தாம் வகுப்பு அரசு பொதுத்தேர்வில் முதல் மற்றும் இரண்டாம் இடம்
பெற்ற மாணவ/மாணவிகளுக்கு கல்வி ஊக்கத்தொகை மற்றும் பரிசுகள்
வழங்கி சிறப்புரையாற்றிய மாநில நிதிக்குழுவின் தலைவர்
திரு. கா.அலாவுதீன், இ.ஆ.ப., (பணிநிறைவு) அவர்களுக்கும்,
பனிரெண்டாம் வகுப்பு அரசு பொதுத்தேர்வில் முதல் மற்றும் இரண்டாம் இடம் பெற்ற
மாணவ / மாணவிகளுக்கு கல்வி ஊக்கத்தொகை மற்றும் பரிசுகள்
வழங்கி சிறப்புரையாற்றிய கோவை, சிறுதுளி அமைப்பின் அறங்காவலர்
திருமதி. வனிதா மோகன் அவர்களுக்கும்,
உயர்கல்வி உதவித்தொகை வழங்கி வாழ்த்துரை வழங்கிய
திண்டல் பாரதி வித்யாபவன் மெட்ரிக் மேல்நிலைப்பள்ளி தாளாளர்
டாக்டர் L.M.ராமகிருஷ்ணன் அவர்களுக்கும்,
மற்றும் முக்கிய விருந்தினர்களுக்கும், உறவினர்களுக்கும், நண்பர்களுக்கும்,
மாணவ, மாணவிகளுக்கும், பெற்றோர்களுக்கும், பத்திரிக்கை, ஊடகத் துறையை
சார்ந்த நண்பர்களுக்கும், எங்களுக்கு ஆதரவு கொடுக்கும் வாடிக்கையாளர்கள்,
விற்பனையாளர்கள், இல்லத்தரசிகள் மற்றும் அனைத்து துறையை
சார்ந்தவர்களுக்கும் எங்களது மனமார்ந்த நன்றியை தெரிவித்துக்கொள்கிறோம்.
இப்படிக்கு
தளிர்
முனைவர் P.C.துரைசாமி - முனைவர் சாந்தி துரைசாமி
குடும்பத்தினர் மற்றும் பணியாளர்கள்
சக்தி மசாலா நிறுவனங்கள், சக்திதேவி அறக்கட்டளை, ஈரோடு.

உ
ஐஸ்வர்யா ஜாதகாலயா
AISHWARYAA JATHAKALLAYA

கல்வியில் சிறந்து விளங்க, நல்ல வேலை தொழில் அமைய (உள்நாடு மற்றும் வெளிநாடு), திருமண பாக்கியம் பெற, குழைந்தை பாக்கியம் பெற, நீதிமன்ற வழக்குகள் சாதகமாக முடிய, நிலம், வீடு, வாகன யோகம் பெற, கடன் நிவர்த்தி பெற, தொழில் விருத்தி பெற, உடல் ஆரோக்கியம், ஆயுள் பலம் பெற, சர்வரோக நிவாரணியாக ஜோதிட அடிப்படையிலும், வாஸ்து முறைப்படியும், பரிஹார பூஜைகள் மூலம், சகல சௌபாக்கியம் பெற எந்திர, தந்திர, மந்திர, யக்ன, பிரயோகம் மூலம் சகல பிரச்சனைகளுக்கும் தீர்வு காணப்படும்.

அடிப்படை ஜாதகம், பலன் | முழுநீள ஜாதகம், பலன் | பிறந்தநாள் வருடப்பலன்
திருமண ஜாதகப் பொருத்தம் | முகூர்த்த தேதி மற்றும் நேரம் | அதிஷ்டப் பெயர் சூட்டுதல்
வாஸ்து | அதிஷ்டம் தரும் கற்கள் | எண் கணிதப் பலன்

TAMIL, ENGLISH, HINDI, TELUGU, KANNADA, MALAYALAM AND MORE LANGUAGES
Also Provides Astrological Services "Anywhere in the World" You Can Contact:

ஐஸ்வர்யா ஜாதகாலயா
திருமண தகவல் மையம் (அனைத்து ஜாதி, மதம்)

K.S.Ravindhran, Vedic Astrologer
98841 41870 | 98841 47630

#55, கவரை தெரு, மேற்கு மாம்பலம் (A.M.R கல்யாண மண்டபம் அருகில்), சென்னை-33.
Web Site: www.aishwaryajathakalaya.com | Our Youtube: aishwaryajathakalaya

# எங்கு செல்லும் தங்கம்?

நாடும் நடப்பும்

ஆர் முத்துக்குமார்

தங்கம் என்பது வெறும் ஆபரணமாக அல்ல; அது பாதுகாப்பான முதலீடு, பணவீக்கத்திற்கான கவசம் மற்றும் தலைமுறைகளைத் தாண்டி நம்பிக்கையுடன் சேமிக்கப்படும் சொத்தாக இந்தியர்களின் வாழ்க்கையில் உறுதியாக பதிந்துள்ளது. கடந்த 25 ஆண்டுகளில் தங்கத்தின் விலை இந்தியாவில் அபாரமான உயர்வை கண்டுள்ளது. 2000 ஆம் ஆண்டிலிருந்து 2025 வரை தங்க விலை நகர்வு, உலக பொருளாதார மாற்றங்களையும் உள்நாட்டு சந்தை உணர்வுகளையும் தெளிவாக பிரதிபலிக்கிறது.

2000ஆம் ஆண்டு தொடக்கத்தில், 24 காரட் தங்கத்தின் 8 கிராம் விலை சுமார் ₹3,520 ஆக இருந்தது. அப்போது உலக பொருளாதாரம் ஒப்பீட்டளவில் நிலையாக இருந்ததால், தங்க விலையில் பெரிய ஏற்றத் தாழ்வுகள் காணப்படவில்லை. 2002 வரை விலை ₹3,400 முதல் ₹4,000 வரையிலான அளவில் நிலைத்திருந்தது.

2004 இல் பவுன் ரூ.5000:

2003க்குப் பிறகு தங்கம் மெதுவாக ஏற்றப் பாதையைத் தொடங்கியது. 2004ஆம் ஆண்டில் 8 கிராம் தங்கம் ₹5,000ஐ கடந்தது. சர்வதேச சந்தைகளில் விலை உயர்ந்ததும், முதலீட்டாளர்களின் ஆர்வம் அதிகரித்ததும் இதற்குக் காரணமாக அமைந்தன. 2007ஆம் ஆண்டில் தங்கத்தின் விலை ₹8,480 வரை உயர்ந்தது.

2008ஆம் ஆண்டு உலக நிதி நெருக்கடி தங்க சந்தைக்கு முக்கிய திருப்புமுனையாக அமைந்தது. பங்குச் சந்தைகளில் நிச்சயமற்ற நிலை நிலவியபோது, பாதுகாப்பான முதலீடாக தங்கம் தேர்ந்தெடுக்கப்பட்டது. இதன் விளைவாக, 2008ஆம் ஆண்டில் 8 கிராம் தங்கத்தின் விலை ₹10,900 ஆக உயர்ந்தது. 2009ஆம் ஆண்டில் அது மேலும் உயர்ந்து ₹13,350ஐ எட்டியது.

இந்த ஏற்றம் அடுத்த சில ஆண்டுகளும் தொடர்ந்தது. 2010ஆம் ஆண்டில் தங்கம் ₹16,500ஐ கடந்தது. பணவீக்கம், வட்டி விகித அச்சங்கள் மற்றும் உலக அரசியல் பதற்றம் காரணமாக, 2011ஆம் ஆண்டில் தங்க விலை ₹21,860 வரை உயர்ந்தது. 2012ஆம் ஆண்டிலும் விலை உயர்ந்த நிலையில் இருந்து ₹24,690க்கு அருகில் நிலைத்தது.

2013 முதல் 2015 வரை தங்க சந்தையில் சீரமைப்பு நிலை காணப்பட்டது. உலக சந்தைகள் மீண்டும் நிலைபெற்றதும், முதலீட்டாளர்கள் பங்குச் சந்தைகளை நோக்கி நகர்ந்ததும் இதற்குக் காரணமாக இருந்தது. இந்த காலகட்டத்தில் 8 கிராம் தங்கத்தின் விலை ₹20,000 முதல் ₹22,700 வரை குறைந்தது.

### உலக அரசியல் பதற்றம்:

ஆனால் 2016க்குப் பிறகு தங்கம் மீண்டும் ஏற்றப் பாதையைப் பிடித்தது. 2018ஆம் ஆண்டில் விலை ₹25,100 ஆக உயர்ந்தது. 2019ஆம் ஆண்டில் உலக அரசியல் பதற்றம் மற்றும் பொருளாதார மந்தநிலை அச்சங்கள் காரணமாக, தங்கம் ₹31,300 வரை விலை பெற்றது.

2020ஆம் ஆண்டில் கொரோனா பெருந்தொற்று தங்க சந்தையில் வரலாற்றுச் சாதனை ஏற்றத்தை ஏற்படுத்தியது. பொருளாதார நிச்சயமற்ற நிலை மற்றும் மத்திய வங்கிகளின் ஊக்கத் திட்டங்கள் காரணமாக, 8 கிராம் தங்கத்தின் விலை ₹40,120 ஆக உயர்ந்தது. 2021ஆம் ஆண்டில் சிறிய சரிவு இருந்தாலும், விலை ₹38,500 அளவில் நிலைத்தது.

பெருந்தொற்று பிந்தைய காலத்தில், பணவீக்கம் மற்றும் உலக அரசியல் பதற்றம் தங்கத்திற்கு மீண்டும் ஆதரவாக அமைந்தன. 2022ஆம் ஆண்டில் விலை ₹44,000 ஐ கடந்தது. 2023ஆம் ஆண்டில் அது ₹50,560 ஆக உயர்ந்தது. 2024ஆம் ஆண்டில் தங்கம் புதிய உச்சத்தை எட்டி, 8 கிராம் ₹62,600க்கு அருகில் விற்பனையானது.

2025ஆம் ஆண்டில் தங்க விலை வரலாற்றுச் சாதனைகளை தொடர்ந்து முறியடித்தது. சமீப காலத்தில் தங்கத்தின் விலை ரூ.1.5 லட்சத்தை நெருங்கும் நிலையை எட்டியது. ஒரே நாளில் பவுனுக்கு ரூ.1,680 உயர்ந்து, ரூ.1 லட்சத்து 4 ஆயிரத்து 800க்கு விற்பனை செய்யப்பட்டது. இதன் மூலம் தங்கம் மீண்டும் வரலாறு காணாத புதிய உச்சத்தை பதிவு செய்தது.

சர்வதேச பொருளாதாரச் சூழல், அமெரிக்க டாலருக்கு நிகரான இந்திய ரூபாயின் மதிப்பு, மத்திய வங்கிகளின் வட்டி விகிதக் கொள்கை ஆகியவற்றின் அடிப்படையில் தங்கத்தின் விலை நிர்ணயிக்கப்படுகிறது. அந்த வகையில், அக்டோபர் 17ம் தேதி ஒரு பவுன் தங்கம் ரூ.97,600 ஆகவும், டிசம்பர் 12ம் தேதி ரூ.98,960 ஆகவும் உயர்ந்தது. தொடர்ந்து மூன்று நாட்கள் அதே விலையில் நீடித்த நிலையில், டிசம்பர் 15ம் தேதி ரூ.1 லட்சத்தைத் தாண்டி, வரலாறு காணாத உச்சத்தை பதிவு செய்தது. அன்றைய தினம் ஒரு பவுன் தங்கம் ரூ.1 லட்சத்து 120க்கு விற்கப்பட்டது.

### மேலும் உயருமா?

25 ஆண்டுகளில் ஒரு லட்சத்தைத் தாண்டியிருப்பது, தங்கத்தின் நீண்டகால முதலீட்டு வலிமையைத் தெளிவாக காட்டுகிறது. எதிர்காலத்திலும், பொருளாதார நிச்சயமற்ற சூழலில் தங்கம் இந்தியர்களின் பாதுகாப்பான முதலீடாக தனது இடத்தை தக்கவைத்துக் கொள்ளும்.

### நிபுணர்களின் கணிப்பு:

2026ஆம் ஆண்டிலும் தங்கத்தின் விலை உயர்ந்த நிலையில் நீடிக்கும் என்றே சந்தை நிபுணர்கள் கணிக்கின்றனர். அமெரிக்காவில் வட்டி விகிதங்களில் தளர்வு ஏற்படும் வாய்ப்பு, உலக அரசியல் பதற்றங்கள், மத்திய கிழக்கு மற்றும் ஐரோப்பிய பிராந்தியங்களில் நீடிக்கும் மோதல்கள் ஆகியவை தங்கத்திற்கு ஆதரவாக இருக்கும் என மதிப்பிடப்படுகிறது.

இந்திய அளவில், ரூபாய் மதிப்பின் ஏற்றத் தாழ்வு, இறக்குமதி செலவுகள் மற்றும் உள்நாட்டு முதலீட்டு தேவை ஆகியவை விலையை தீர்மானிக்கும் முக்கிய காரணிகளாக இருக்கும். 2026ஆம் ஆண்டில், சர்வதேச சந்தை சாதகமாக இருந்தால், ஒரு பவுன் தங்கம் ரூ.1.10 லட்சம் முதல் ரூ.1.25 லட்சம் வரையிலான அளவைக் கடக்கும் வாய்ப்பு இருப்பதாக நிபுணர்கள் தெரிவிக்கின்றனர்

2000ஆம் ஆண்டில் ₹3,500 அளவில் இருந்த தங்க விலை, 25 ஆண்டுகளில் ஒரு லட்சத்தைத் தாண்டியிருப்பது, தங்கத்தின் நீண்டகால முதலீட்டு வலிமையைத் தெளிவாக காட்டுகிறது. எதிர்காலத்திலும், பொருளாதார நிச்சயமற்ற சூழலில் தங்கம் இந்தியர்களின் பாதுகாப்பான முதலீடாக தனது இடத்தை தக்கவைத்துக் கொள்ளும் என சந்தை வட்டாரங்கள் நம்பிக்கை தெரிவிக்கின்றன.

## இலங்கை அணிக்கு எதிரான 20 ஓவர் கிரிக்கெட்: 4வது ஆட்டத்திலும் இந்திய பெண்கள் அணி அபார வெற்றி

திருவனந்தபுரம், டிச.29

இலங்கைக்கு எதிரான 4வது 20 ஓவர் கிரிக்கெட் போட்டியில் இந்திய பெண்கள் அணி சாதனை ரன் குவிப்போடு வெற்றி பெற்றது.

இந்தியா இலங்கை பெண்கள் கிரிக்கெட் அணிகள் இடையிலான 4வது 20 ஓவர் போட்டி திருவனந்தபுரத்தில் உள்ள கிரீன்பீல்டு சர்வதேச ஸ்டேடியத்தில் நேற்றிரவு நடந்தது. நடப்பு தொடரில் முதல்முறையாக 'டாஸ்' ஜெயித்த இலங்கை கேப்டன் சமாரி அட்டப்பட்டு முதலில் பந்து வீச்சை தேர்வு செய்தார்.

இதையடுத்து துணை கேப்டன் ஸ்மிர்தி மந்தனாவும், ஷபாலி வர்மாவும் இந்தியாவின் தொடக்க ஆட்டக்காரர்களாக நுழைந்தனர். பவுண்டரியுடன் ரன் கணக்கை தொடங்கிய மந்தனா அதிரடியாக மட்டையை சுழட்டினார்.

ஷபாலி 30 பந்தில் 50 ரன்களை கடந்தார். அவர் தொடர்ச்சியாக அடித்த 3வது அரைசதம் இதுவாகும். மந்தனா 35 பந்துகளில் அரைசதத்தை நிறைவு செய்தார். ரன்ரேட்டை 10க்கு மேலாக நகர்த்திய இவர்கள் ஸ்கோர் 162ஐ (15.2 ஓவர்) எட்டிய போது பிரிந்தனர். ஷபாலி வர்மா 79 ரன்களில் (46 பந்து, 12 பவுண்டரி, ஒரு சிக்சர்) கேட்ச் ஆனார். அடுத்த ஓவரில் மந்தனா 80 ரன்களில் (48 பந்து, 11 பவுண்டரி, 3 சிக்சர்) ஆட்டமிழந்தார்.

20 ஓவர் முடிவில் இந்திய அணி 2 விக்கெட்டுக்கு 221 ரன்கள் குவித்தது. பெண்கள் 20 ஓவர் போட்டியில் இந்தியாவின் மெகா ஸ்கோர் இதுவாகும். இதற்கு முன்பு கடந்த ஆண்டு மும்பையில் நடந்த வெஸ்ட் இண்டீசுக்கு எதிரான ஆட்டத்தில் 4 விக்கெட்டுக்கு 217 ரன்கள் எடுத்ததே அதிகபட்சமாக இருந்தது. ரிச்சா கோஷ் 40 ரன்களுடனும் (16 பந்து, 4 பவுண்டரி, 3 சிக்சர்), கேப்டன் ஹர்மன்பிரீத் கவுர் 16 ரன்னுடனும் (10 பந்து, ஒரு பவுண்டரி, ஒரு சிக்சர்) களத்தில் இருந்தனர்.

பின்னர் இமாலய நோக்கி இலங்கை ஆடிய இலங்கை வீராங்கனைகள் முடிந்த அளவுக்கு வேகமாக பேட்டிங் செய்தனர். கடந்த 3 ஆட்டங்களில் 130 ரன்களை கூட தாண்டாத அவர்கள் இந்த ஆட்டத்தில் 200 ரன்களை நெருங்கி ஆச்சரியப்படுத்தினர். 20 ஓவர்களில் அவர்கள் 6 விக்கெட்டுக்கு 191 ரன்கள் எடுத்தனர். 20 ஓவர் போட்டியில் இலங்கையின் அதிகபட்ச ஸ்கோர் இதுவாகும். கேப்டன் சமாரி அட்டப்பட்டு 52 ரன்களும் (37 பந்து, 3 பவுண்டரி, 3 சிக்சர்), ஹாசினி பெரேரா 33 ரன்களும் (20 பந்து, 7 பவுண்டரி) விளாசினர். இந்திய தரப்பில் அருந்ததி ரெட்டி, வைஷ்ணவி ஷர்மா தலா 2 விக்கெட் வீழ்த்தினர்.

30 ரன்கள் வித்தியாசத்தில் வெற்றி பெற்ற இந்திய அணி 5 போட்டிகள் கொண்ட தொடரில் 4–0 என்ற கணக்கில் முன்னிலை வகிக்கிறது. முன்னதாக முதல் 3 ஆட்டங்களிலும் இந்தியா எளிதில் வென்றிருந்தது.

இவ்விரு அணிகள் மோதும் கடைசி 20 ஓவர் போட்டி இதே மைதானத்தில் நாளை (செவ்வாய்க்கிழமை) நடக்கிறது.

## மெக்சிகோவில் ரெயில் தடம் புரண்டு விபத்து: 13 பேர் பலி

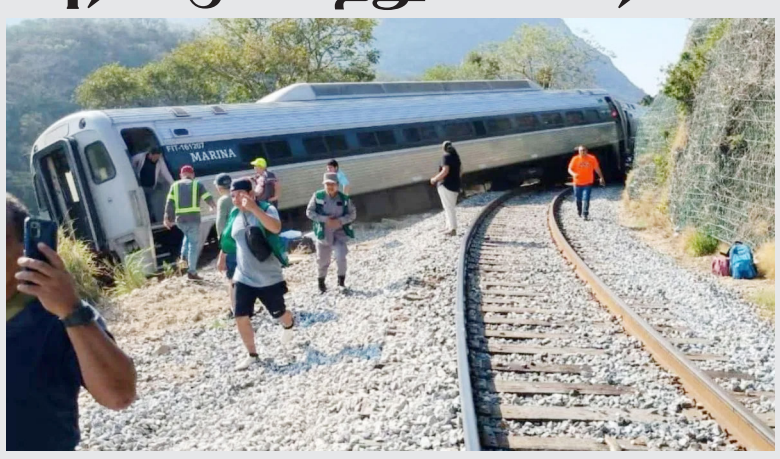

**மெக்சிகோ சிட்டி, டிச. 29–**

**மெக்சிகோவில் ரெயில் தடம் புரண்டு ஏற்பட்ட விபத்தில், 13 பேர் உயிரிழந்தனர். 98 பேர் காயம் அடைந்தனர்.**

மெக்சிகோ நாட்டின் ஒக்சாகா மற்றும் வெராகுரூஸ் மாகாணங்களுக்கு இடையே இன்டர்ஓஷெனிக் ரெயில் இயக்கப்படுகிறது. இந்த ரெயில் பசிபிக் பெருங்கடலுடன் மெக்சிகோ வளைகுடாவை இணைக்கிறது. இந்த ரெயில் நிசாண்டா நகரத்தின் அருகே வந்தபோது எதிர்பாராத விதமாக தடம் புரண்டு விபத்துக்குள்ளானது.

தகவல் அறிந்து சம்பவ இடத்திற்கு வந்த மீட்பு படையினர் உடனடியாக மீட்பு பணியில் ஈடுபட்டனர். இந்த விபத்தில் 13 பேர் சம்பவ இடத்திலேயே உயிரிந்தனர். மேலும் 98 பேர் காயம் அடைந்தனர்.

இவர்களில் 36 பேர் பலத்த காயம் அடைந்து சிகிச்சைக்காக மருத்துவமனையில் அனுமதிக்கப்பட்டு உள்ளனர்.

காயமடைந்தவர்களில் 5 பேர் உடல்நிலை கவலைக்கிடமாக இருப்பதாக, மெக்சிகோ ஜனாதிபதி கிளாடியா ஷெயின்பாம் சமூக வலைதளத்தில் பதிவிட்டு உள்ளார்.

பாதிக்கப்பட்டவர்களின் குடும்பத்தாருக்கு உதவ கடற்படைச் செயலாளரும், மூத்த அதிகாரிகளும் சம்பவ இடத்திற்கு நேரில் சென்றுள்ளனர் என்றும் அவர் கூறியுள்ளார்.

இந்த விபத்திற்கான காரணம் குறித்து தீவிர விசாரணை நடத்தப்பட்டு வருகிறது.

சிறுகதை

## சிவஞானம் சாலை (சாலை 91)

ராஜா செல்லமுத்து

'இந்திய விடுதலைப் போராட்டத்தில் தீவிரமாகப் பங்கேற்ற மயிலாப்பூர் பொன்னுசாமி சிவஞானம் என்பவர்தான் ம. பொ.சி என்றும் சிலம்பு செல்வர் என்றும் தமிழ் மாநிலச் சிற்பி என்றும் அழைக்கப்படுகிறார்'

என்பதைப் புத்தகத்தில் படித்துக் கொண்டிருந்தான், பார்த்திபன்.

' தமிழர்களுக்கென தனி மாநிலம் வேண்டிப் போராடியவர். ஆந்திராவுடன் சென்னையை இணைக்க விடாமல் தமிழகத்தின் தலைநகரை மீட்கப் போராடி அதில் வெற்றி பெற்றவர். சிலப்பதிகார மாநாடுகளை நடத்தி தமிழையும் அதன் வரலாற்றையும் மக்களிடம் கொண்டு சேர்த்தவர் .சென்னை மாநகராட்சிக் கொடியில் மூவேந்திரர் சின்னத்தைப் பொறிக்க காரணமாக இருந்தவர். சென்னை மாநகரில் உள்ள ஒரு முக்கியமான சாலைக்கு , சிவஞானம் சாலை என்று பெயரிட்டு இருக்கிறார்கள். அவர் சென்னையை மீட்டெடுப்பதற்கும் தமிழுக்காக ஆற்றிய பணிகளுக்கும் விடுதலைப் போராட்டத்தில் பங்கேற்றதற்கும் என்பன போன்ற அவர் செய்த தியாகங்களுக்காக சிவஞானம் சாலை என்று பெயர் வைத்திருக்கிறார்கள் என்று மாபொசியைப் பற்றி வாசிக்க ஆரம்பித்தான், பார்த்திபன்.

ம.பொ.சிவஞானம் என்ற சிலம்பு செல்வர் தமிழறிஞர், அரசியல்வாதி அவரின் புகழைப் போற்றுவிதமாக சென்னை தியாகராய நகரில் போக் சாலையில் உள்ள அவரது திருவுருவ சிலை வைக்கப்பட்டுள்ளது. 1906 ஆம் ஆண்டு சென்னையில் ஆயிரம் விளக்குப் பகுதியில் பிறந்தவர். சிலப்பதிகாரத்தின் மீது கொண்ட ஆழ்ந்த அறிவால் சிலம்புச் செல்வர் என்று அழைக்கப்பட்டார்.

இந்திய விடுதலைப் போராட்டத்தில் சென்னை மாகாண எல்லைப் போராட்டம் திருத்தணி தமிழகத்துடன் இணைத்தது. தமிழரசு கழகம் நிறுவுதல் சிலப்பதிகார மாநாடு நடத்துதல் போன்றவற்றில் ஈடுபட்டார். வடலூர் வள்ளலாரின் கொள்கைகளைப் பரப்புவதில் ஆர்வம் காட்டினார். 1952–1953ல் சென்னை மாநகராட்சித் தலைவர். 1972–1978ல் தமிழக சட்டமன்ற மேலவைத் தலைவர். 1967–1971ல் தியாகராய நகர் தொகுதி சட்ட மன்ற உறுப்பினர். வள்ளலார் கண்ட

ஒருமைப்பாடு என்ற நூலுக்காக 1966 ல் சாகித்ய அகாதமி விருது பெற்றவர். 1972 ல் பத்மஸ்ரீ விருது பெற்றவர்.

காங்கிரசிலிருந்து விலகி தமிழ் தேசியப் பணிகளில் தீவிரமாக இருந்தார்,சிவஞானம். நீதிக் கட்சியின் முக்கியத் தலைவர்களில் ஒருவராக இருந்தார் .இவர் முன்னாள் சென்னை மாகாணத்தின் முன்னாள் வளர்ச்சித் துறை அமைச்சர் 1923 1926 ஆம் ஆண்டில் பனகல் ராஜாவின் அமைச்சரவையில் பணியாற்றியவர். சென்னை மாகாணத்தின் முதல் தமிழ் அமைச்சர் என்ற சிறப்பைப் பெற்றவர் 1923 முதல் 1925 வரையிலான காலப்பகுதியில் தியாகராய நகர் சென்னையின் முதல் திட்டமிடப்பட்ட நகரமாக மாற்றப்பட்ட போது, நீதிக்கட்சியின் முக்கிய அதிகாரிகளில் ஒருவராக இருந்தார். செப்டம்பர் 3 1995 அன்று தன் 89 வயதில் காலமானார் .

அவரின் பெயரால் இந்தச் சிவஞானம் சாலை சூட்டப்பட்டு இருக்கலாம் என்று வாசிக்க ஆரம்பித்தான், பார்த்திபன்.

'இன்னொரு செய்தியும் அவன் கண்ணில் பட்டது. இந்தச் சாலை சிலம்புச் செல்வர் ம.பொ. சிவஞானம் அவர்களின் பெயரால் அமைந்தது என்று தவறாக கருதப்படுகிறது. ம பொ.சி. 1967ல் தியாகராயர் தொகுதியின் சட்டமன்ற உறுப்பினராகப் பணியாற்றியவர் என்றாலும் இந்தச் சாலை அவருக்கு முந்திய காலத்தைச் சேர்ந்த நீதிக் கட்சியைச் சேர்ந்த டி.என். சிவஞானம் பிள்ளையின் பெயரிலேயே இருக்கிறது.

டி.என் சிவஞானம் பிள்ளை 1861 ல் பிறந்தார். 1931–ல் மறைந்தார். சென்னை மாகாணத்தில் பனகல் அரசர் தலைமையிலான இரண்டாவது அமைச்சரவையில் 1923–1926ம் ஆண்டு வளர்ச்சித் துறை அமைச்சராகப் பணியாற்றியவர் சென்னை மாகாணத்தின் முதல் தமிழ் அமைச்சர். திருநெல்வேலியைச் சேர்ந்த இவர் ஒரு வழக்கறிஞராகவும் பின்னர் துணை ஆட்சியர் டெப்டி கலெக்டர் ஆகவும் பணியாற்றி ஓய்வு பெற்றவர் .1920 க்கு முன்பு தியாகராய நகர் பெரிய ஏரியாக இருந்தது.

1923ல் நீதிக்கட்சி அரசு, அந்த ஏரியைச் சமப்படுத்திச் சென்னையில் முதல் திட்டமிடப்பட்ட நகரத்தை உருவாக்கியது.இந்தப் புதிய நகரத்தின் மையப்பகுதியை உருவாக்கிய தலைவர்களின் பெயர்கள் அங்குள்ள சாலைகளுக்குச் சூட்டப்பட்டன. அந்த வரிசையில் தியாகராயர் சாலை, நாயர் சாலை, பனகல் சாலை, உஸ்மான் மாலை ஆகியோருடன் சிவஞானம் பிள்ளையின் பெயரும் சாலைக்குச் சூட்டப்பட்டது' என்று வாசிக்க ஆரம்பித்தான், பார்த்திபன்.

'திருநெல்வேலியைச்சேர்ந்த டி.என். சிவஞானம் பிள்ளை, சென்னைக் கிறிஸ்தவ கல்லூரியில் 1882ல் சட்டம் படித்தவர். பின்னர் துணை ஆட்சியராகப் பணியாற்றினார். அரசுப் பணியில் இருந்து ஓய்வு பெற்ற பின் நீதிக் கட்சியில் இணைந்தார். 1919 மற்றும் 1929–ம் ஆண்டுகளில் திருநெல்வேலித் தொகுதியில் சட்டமன்ற உறுப்பினராகத் தேர்ந்தெடுக்கப்பட்டார்.

பனகல் அரசர் அமைச்சரவையில் மேம்பாட்டுத் துறை அமைச்சராக இருந்தார். சென்னை மாகாணத்தில் முதல் தமிழ் அமைச்சர். இவரின் சிறந்த பணிக்காக 1926 இல் பிரிட்டிஷ் அரசாங்கம் 'சர்' என்ற பட்டத்தை வழங்கியது .இவர் திருநெல்வேலி தென்னிந்தியத் தமிழ்ச் சங்கத்தின் தலைவராக இருந்து, தமிழுக்கும் தமிழக அரசுக்கும் பெரும் பங்காற்றினார். துணை ஆட்சியராக இருந்தபோதும் அமைச்சராக இருந்த போதும் மதராஸ் மாகாணத்தின் பல்வேறு வளர்ச்சித் திட்டங்களைச் சீரமைத்தார்.

இவரது பெயரில் உள்ள பிள்ளை என்பது ஒரு ஜாதி அடையாளத்தைக் குறிப்பதாக இருந்ததாலும், பிற்காலத்தில் தியாகராய நகரின் பல சாலைகள் ஜாதிப் பெயர்கள் நீக்கப்பட்ட அழைக்கப்பட்டன. இருப்பினும் வரலாற்று ஆவணங்களில் இப்போதும் இவரின் பெயர் சிவஞானம் பிள்ளை என்றே இருக்கிறது' என்று வாசித்துக் கொண்டே இருந்தான்.

"1916 வரை தி.நகர் பகுதி மிகப் பெரிய ஏரியாக இருந்தது. 1923 முதல் 1975 வரை இந்த ஏரியின் நீர் வடிக்கப்பட்டு நிலமாக மாற்றப்பட்டது. அப்போது நிலத்தின் மதிப்பு ஒரு கிரவுண்ட் வெறும் 500 ரூபாய் மட்டுமே. இன்று ஆசியாவில் மிகப்பெரிய வர்த்தக மையமாக தி. நகர் திகழ்ந்து கொண்டிருக்கிறது.

சிவஞானம் சாலைக்கு அருகில் உள்ள பனங்கல் பூங்காவிற்கு லண்டன் மார்க்கெட் என்ற பெயர் இருந்தது. தியாகராய நகர் உருவாவதற்கு முன்பு இந்தப் பகுதி மாம்லம் டவுன்ஷிப் திட்டம் என்று அழைக்கப்பட்டது. சிவஞானம் சாலை சென்னை நகரின் முக்கிய வணிகம் மற்றும் குடியிருப்பு பகுதிகளை இணைக்கும் ஒரு குறுக்குச் சாலை. வெங்கட் நாராயண சாலையில் தொடங்கி போத்தீஸ் வாகன நிறுத்தம் மற்றும் பாண்டி பஜார் பகுதி நோக்கிச் செல்கிறது.

இது புகழ்பெற்ற தியாகராய சாலையில் முடிவடைகிறது. சிவஞானம் சாலையில் போத்தீஸ் கார் பார்க்கிங், பாண்டி பஜார் சாலையின் அமைந்துள்ள ஆசியாவின் மிகப்பெரிய திறந்தவெளி வணிக வீதி, ஸ்ரீ பாபா கைத்தறி இச்சாலையில் உள்ள ஒரு மிகப்பெரிய ஜவுளிக்கடை. அருள்மிகு முப்பத்தாத்தம்மன் கோயில் இது சிவஞானம் சாலைக்கு மிக அருகில் உள்ள மகாராஜபுரம் சந்தானம் சாலையில் அமைந்துள்ளது. இந்தச் சாலையின் உட்புறத்தில் பல சிறிய விநாயகர் மற்றும் அம்மன் கோவில் இருக்கின்றன. இந்தச் சாலைக்கு மிக அருகில் பனகல் பூங்கா இருக்கிறது.

ஜிஎன் செட்டி சாலை மற்றும் பாண்டி பஜார் சந்திப்பில் கண்ணதாசன் சிலை இருக்கிறது. சிவஞானம் சாலை தற்போது பாண்டி பஜார், ஸ்மார்ட் சிட்டி திட்டத்தின் ஒரு பகுதியாக நவீன நடைபாதைகள் மேம்படுத்தப்பட்டு வருகிறது' என்பதை எல்லாம் படித்துத் தெரிந்து கொண்டான், பார்த்திபன்.

சிவஞானம் சாலை ம.பொ.சி. சிவஞானம் சாலையா? அல்லது நீதிக்கட்சியின் டி.என்.சிவஞானம் சாலையா? என்பது அவனுக்கே விளங்காத ஒன்றாக தான் இருந்தது. இருந்தாலும் இரண்டு தலைவர்களும் ஏதோ ஒரு வகையில் தமிழ்ச் சமூகத்திற்கு நல்லது செய்திருக்கிறார்கள் இருவரின் பெயரில் யார் ஒருவரின் பெயராக இருந்தாலும் அது தமிழுக்கும் தமிழ் மக்களுக்கும் கிடைத்த பெருமை' என்று சிவஞானம் சாலையைப் படித்து முடித்தான், பார்த்திபன். சிவஞானம் சாலைக்கும் சில சரித்திர சம்பவங்கள் மறைந்து கிடக்கின்றன.

செங்கல்பட்டு மேற்கு மாவட்டம், பம்மல் வடக்கு பகுதி கழகத்தில் புதிதாக பொறுப்பேற்றுள்ள அண்ணா தி.மு.க. நிர்வாகிகள் பகுதி கழக செயலாளரும், தாம்பரம் மாநகராட்சி மாமன்ற உறுப்பினருமான வெ.ஜெகநாதன் தலைமையில், அவைத்தலைவர் துரை. தண்டபாணி முன்னிலையில், மாவட்ட செயலாளரும், முன்னாள் நாடாளுமன்ற உறுப்பினருமான சிட்லபாக்கம் ச.இராசேந்திரனை நேரில் சந்தித்து பொன்னாடை போர்த்தி, பூங்கொத்து வழங்கி வாழ்த்து பெற்றனர்.

மக்கள் குரல் பார்வையில்...

## ஒரு புதிய கண்டுபிடிப்பு; ஒரு லட்சம் ரூபாயை தாண்டிய பங்கு விலை: டிசம்பர் 29 ஒரு வரலாறு!

1990ஆம் ஆண்டு பங்குச்சந்தையில் ரூ.332 என்ற விலையில் பரிமாறப்பட்ட எம். ஆர்.எப் (MRF) பங்கு, 2000 ஆம் ஆண்டில் ரூ.2,820 ஆக உயர்ந்தது. இந்தியாவின் வாகன மற்றும் வர்த்தக வாகனத் துறை விரிவடைந்த 2010 களில் இந்த பங்கின் வளர்ச்சி வேகம் பெற்றது. 2020ஆம் ஆண்டில் ரூ.70,964 என்ற அளவுக்கு சென்ற எம்.ஆர்.எப் பங்கு, 2021ஆம் ஆண்டு ரூ.1 லட்சத்தைத் தாண்டி, இந்திய பங்குச்சந்தை வரலாற்றில் அந்த சாதனையை நிகழ்த்திய முதல் பங்காக மாறியது.

இந்த அபாரமான உயர்வுக்கு காரணமாக, டயர் துறையில் எம்.ஆர். எப் நிறுவனம் பெற்ற ஆதிக்கமும், அதன் நீண்டகால நம்பகத்தன்மையும் குறிப்பிடத்தக்கவை. ஆனால், இந்த வெற்றிப் பயணத்தின் பின்னணியில் ஒரு நூற்றாண்டுக்கு முந்தைய அறிவியல் கண்டுபிடிப்பும் மறைந்திருக்கிறது.

### அரிய கண்டுபிடிப்பு:

அந்தக் கண்டுபிடிப்பை நிகழ்த்தியவர் அமெரிக்க கண்டுபிடிப்பாளர் சார்ல்ஸ் கூட்இயர். 1800 டிசம்பர் 29 அன்று கனெக்டிகட் மாநிலம் நியூ ஹேவனில் பிறந்த அவர், ரப்பரின் தன்மையை மேம்படுத்த வேண்டும் என்ற ஒரே எண்ணத்தில் ஆண்டுகள் முழுவதும் பரிசோதனைகள் செய்தார். 1839 ஆம் ஆண்டு, இயற்கை ரப்பரை சல்பருடன் சூடாக்கிய போது அது வலுவாகவும், நெகிழ்வாகவும், வெப்பத்தையும் ரசாயனங்களையும் தாங்கும் தன்மை கொண்டதாக மாறியது. இதுவே பின்னர் 'வல்கனைசேஷன்' என அழைக்கப்பட்ட முக்கிய கண்டுபிடிப்பாக அமைந்தது.

வல்கனைசேஷன் ரப்பரின் ஆயுளை நீட்டித்து, டயர்கள் உள்ளிட்ட பல தொழில்துறை பயன்பாடுகளுக்கு அடித்தளம் அமைத்தது. ஆனால், இத்தனை பெரிய தொழில்துறை புரட்சிக்கு வழிவகுத்த சார்ல்ஸ் கூட்இயர், காப்புரிமை வழக்குகளாலும் நிதிச் சிரமங்களாலும் பாதிக்கப்பட்டு, 1860ஆம் ஆண்டு வறுமையிலேயே உயிர்நீத்தார்.

இன்று உலகம் முழுவதும் பல லட்சம் கோடிக்கணக்கான வாகனங்கள் சாலையில் ஓடிக் கொண்டிருக்க, இந்தியாவில் எம். ஆர்.எப் போன்ற நிறுவனங்கள் பங்குச்சந்தை சாதனைகள் படைத்துக் கொண்டிருக்கின்றன. அந்த வெற்றிக் கதையின் வேர்களில், ஒரே மனிதனின் தளராத முயற்சியும், ஒரு சிறிய அறிவியல் கண்டுபிடிப்பும் இருப்பது, வரலாற்றின் சுவாரசியமான வினோதம்.

## சோழிங்கநல்லூரில் நடந்த பிரமாண்ட கூட்டம்

### எல்லா துறையிலும் ஊழல்; ஊதாரித்தனமான செலவு
### தி.மு.க. ஆட்சி மீது மக்கள் வெறுப்பு

# அலங்கோல தி.மு.க. ஆட்சிக்கு மக்கள் முடிவு கட்டுவார்கள்: எடப்பாடி பழனிசாமி பேச்சு

## அ.தி.மு.க. ஆட்சிக்கு வந்தால் தாலிக்கு தங்கம் திட்டம், இலவச லேப்டாப் தொடரும் என உறுதி

**சோழிங்கநல்லூர், டிச.29– அலங்கோல ஆட்சி, ஊழல் ஆட்சியை நடத்தி மக்களை ஏமாற்றி வருகிறார் ஸ்டாலின் என எடப்பாடி பழனிசாமி காட்டமாக கூறினார்.**

மக்கள் நலத்திட்டங்களை செய்யாமல் ஊதாரித்தனமாக செலவு செய்கிறார் என்றும் அவர் குற்றஞ்சாட்டினார்.

எல்லா துறையிலும் ஊழல், இந்த ஆட்சிக்கு சாவு மணி அடிக்கப்பட்டு விட்டது. தி.மு.க. ஆட்சி மீது மக்கள் கடும் கோபம், வெறுப்பில் இருக்கிறார்கள் என்றும் எடப்பாடி கூறினார்.

''மக்களைக் காப்போம், தமிழகத்தை மீட்போம்' எழுச்சிப் பயணத்தின் 6வது கட்டப் பிரசாரத்தில் நேற்று மாலை திருப்போரூர் தொகுதியில் மக்களை சந்தித்த அண்ணா தி.மு.க. பொதுச்செயலாளர் எடப்பாடி பழனிசாமி, அடுத்ததாக சோழிங்கநல்லூர் தொகுதிக்குட்பட்ட பெருங்குடி, எம்ஜிஆர் பிரதான சாலை திறந்தவெளித் திடலில் கூடியிருந்த ஆயிரக்கணக்கான மக்கள் மத்தியில் பேசினார்.

அப்போது அவர் கூறியதாவது:–

சோழிங்கநல்லூர் தொகுதி அண்ணா திமுகவின் கோட்டை. திமுக 200 இடங்களில் வெல்லும் என்று ஸ்டாலின் பேசுகிறார். உண்மையில் அண்ணா திமுக கூட்டணியே 210 இடங்களில் வெல்லும். நான்கே முக்கால் ஆண்டு காலம் திமுக அரசு மக்களிடம் மிகுந்த வெறுப்புக்கு ஆளாகிவிட்டது.

லஞ்சம், சட்டம் ஒழுங்கு சீர்குலைவு, கொலை, கொள்ளை பாலியல் சீண்டல், சிறுமி முதல் பாட்டி வரை பாதுகாப்பு இல்லை. இப்படிப்பட்ட அலங்கோல ஆட்சி அகற்றப்பட வேண்டும். சட்டம் ஒழுங்கு டிஜிபியை கூட நியமிக்காத அரசு. உயர்நீதிமன்றம், சொல்லியும், யுபிஎஸ்சி மூலம் 3 பேர் தேர்வு செய்து அனுப்பியும் இதுவரை நியமிக்கவில்லை, அதற்கு காரணம் இவர்களுக்கு ஜால்ரா போடும் டிஜிபி கிடைக்கவில்லை. திறமையான டிஜிபி வந்தால் தான் சட்டம் ஒழுங்கு பாதுகாக்கப்படும்.

### பொறுப்பில்லாத ஸ்டாலின்

பொறுப்பு டிஜிபி விடுமுறையில் சென்றால், அதற்கும் பொறுப்பு டிஜிபி நியமித்த பொறுப்பில்லாத முதல்வர் ஸ்டாலின். இந்தியாவில் வேறு எந்த மாநிலத்திலும் இப்படி அலங்கோல ஆட்சியைப் பார்க்க முடியவில்லை. முறையாக நிரந்தர டிஜிபி நியமித்தால் தான் மக்களுக்குப் பாதுகாப்பு கிடைக்கும். இவர்களுக்கு வேண்டப்பட்ட டிஜிபி நியமிக்க வேண்டும் என்பது கண்டிக்கத்தக்கது.

சமூகநலத்துறை அமைச்சர் தூத்துக்குடியில் ஒரு கருத்தை சொல்கிறார், 6,999 போக்சோ வழக்கு பதிவுசெய்யப்பட்டது என்றும் அதற்காக 104 கோடி ரூபாய் நிவாரணம் வழங்கப்பட்டதாக பெருமையாகப் பேசுகிறார், வெட்கமாக இல்லையா? 6,999 சிறுமிகள் பாதிக்கப்பட்டிருக்கிறார்கள் என்றால் இந்த ஆட்சி எப்படிப்பட்ட ஆட்சி..? வெட்கமில்லாமல் பேசுகிறார்கள்.

இந்த ஆட்சியில் எல்லாமே ஊழல். தமிழ்நாடு முழுவதும் 6 ஆயிரம் மதுக்கடை, பெரும்பாலான பார்களை திமுகவினர் எடுத்துக்கொண்டனர். அந்த பார்களில் முறைகேடாக மதுபானம் விற்பது வேறு கதை. டாஸ்மாக்கில் ஒரு நாளைக்கு ஒன்றரை கோடி பாட்டில் விற்கிறது, ஒரு பாட்டிலுக்கு 10 ரூபாய் கூடுதலாக பெறுவதால் நாளொன்றுக்கு 15 கோடி ரூபாயும், மாதத்துக்கு 450 கோடி ரூபாயும், வருடத்துக்கு 5,400 கோடியுமாக இந்த நான்காண்டுகளில் 22 ஆயிரம் கோடி ரூபாய் கொள்ளை அடித்திருக்கிறார்கள். மேலிடத்துக்கு அனுப்புகிறார்கள். மேலிடம் யார் என்றால், ஸ்டாலின் குடும்பம் தான். இந்த அரசு தொடர வேண்டுமா? ஊழல் அரசை அகற்றுவீர்களா?

### ரூ.30 ஆயிரம் கோடி உதயநிதி திணறல்

நிதியமைச்சராக இருந்த பழனிவேல் தியாகராஜன், 30 ஆயிரம் கோடி ரூபாயை உதயநிதியும், சபரீசனும் வைத்துக்கொண்டு என்ன செய்வதென்று தெரியாமல் திண்டாடிக் கொண்டிருக்கிறார்கள் என்று பேசினார். அதற்கு இதுவரை ஸ்டாலின் வாய் திறக்கவில்லை.

நகர்ப்புற உள்ளாட்சி துறை காலிப்பணியிடம் நிரப்புவதில் 800 கோடி ரூபாய் ஊழல். இ.டி. கண்டுபிடித்து எப்.ஐ.ஆர் போடச்சொல்லியும் போடவில்லை, அண்ணாதிமுக ஆட்சி அமைந்தவுடன் எப்.ஐ.ஆர். பதிவுசெய்து சட்டரீதியாக நடவடிக்கை எடுக்கப்படும்.

ஸ்டாலின் வெளிநாடுக்கு முதலீடு செய்வதற்குப் போனார். அண்மையில் ஜெர்மனி செல்லும்போது 922 ஒப்பந்தங்கள் போடப்பட்டு 10 லட்சத்து 62 ஆயிரம் கோடி முதலீடு ஈர்க்கப்பட்டு, அதன்மூலம் 32 லட்சத்து 81 ஆயிரம் பேருக்கு வேலைவாய்ப்பு என்று அறிவித்து அதில் 77% ஒப்பந்தங்கள் நிறைவேற்றப்பட்டதாகச் சொல்கிறார். அப்படியென்றால் 25 லட்சம் பேருக்கு வேலை கிடைத்திருக்க வேண்டும், கிடைத்ததா? ஒரு ஒப்பந்தம் போட்டால் நிலம் தேர்வு, அனுமதி எல்லாம் முடிய 3 முதல் 5 ஆண்டுகாலம் பிடிக்கும். ஆனால் முதல்வர் மக்களை ஏமாற்ற இப்படி பச்சை பொய் சொல்கிறார்.

சட்டமன்றத்தில், பேட்டியில், வெள்ளை அறிக்கை கேட்டேன், தொழில்துறை அமைச்சரிடம் கேட்டேன். ஆனால் அவர் வெள்ளை பேப்பரை காட்டுகிறார், உண்மை அதுதான் ஒன்றுமே நடக்கவில்லை என்பதைத்தான் காட்டுகிறார். மக்கள் கேட்கின்ற கேள்வியின் அடிப்படையில், எதிர்க்கட்சி என்ற அடிப்படையில் கேட்கிறோம். பதில் சொல்ல வேண்டியது ஆளும்கட்சியின் கடமை. ஆனால் பொய் சொல்வதே அவர்களின் குறிக்கோள்.

### மக்களை கடனாளியாக்கிய ஸ்டாலின்

இந்தியாவில் முதன்மை முதல்வர் ஸ்டாலினாம், எதில் என்றால் கடன் வாங்குவதில் தான் முதன்மை. இந்தியாவிலேயே கடன் வாங்குவதில் தமிழகம் முதல் மாநிலம். அந்த சாதனை தான் முதல்வர் செய்திருக்கிறார். மக்களை கடனாளியாக்கியதுதான் பெருமை.

பிரதமர் மோடி மேட் இன் இந்தியா திட்டம் கொண்டுவந்தார். மெட்ரோ ரயில் திட்டம். இந்தியாவிலேயே ஒரே திட்டத்துக்கு 63 ஆயிரம் கோடி எங்கும் கொடுக்கவில்லை சென்னைக்கு மட்டும்தான் அண்ணா திமுக ஆட்சியில் நடைமுறைக்கு கொண்டுவந்தோம். சோழிங்கநல்லூர் தொகுதியிலும் மெட்ரோ திட்டம் வருகிறது, அப்போது மிகப்பெரிய வளர்ச்சி பெறும். நான் முதல்வராக இருந்தபோது அமித்ஷாவால் அடிக்கல் நாட்டப்பட்டது.

### ஒரு மருத்துவ கல்லூரி கொண்டு வந்தாரா?

அண்ணா திமுக ஆட்சியில் பல சாதனைகள் படைத்தோம். ஒரே ஆண்டில் 12 அரசு மருத்துவக் கல்லூரி மருத்துவமனை கொண்டுவந்தோம். இதன் பெருமை பிரதமர் மோடிக்கு சேரும். திமுகவினால் ஒரு மருத்துவக் கல்லூரி கொண்டுவர முடிந்ததா? அதுக்கு தில்லு திராணி வேண்டும். அண்ணா திமுக ஆட்சியில் மத்திய அரசோடு இணக்கமாக இருந்து தமிழ்நாட்டுக்கு என்ன தேவை என்பதை உணர்ந்து கொண்டுவந்தோம். அம்மா இருக்கும்போது 6 மருத்துவக் கல்லூரி என 2011 – 2021 காலகட்டமான 10 ஆண்டுகளில் 17 மருத்துவக் கல்லூரி மருத்துவமனை கொண்டுவந்தோம்.

10 ஆண்டுகளில் 7 சட்டக்கல்லூரி, 68 அரசு கலை மற்றும் அறிவியல் கல்லூரிகள், 21 அரசு பாலிடெக்னிக் கல்லூரிகள், 4 அரசு பொறியியல் கல்லூரிகள், 7 அரசு சட்டக்கல்லூரிகள், 4 அரசு வேளாண்மைக் கல்லூரிகள், 5 அரசு கால்நடை மருத்துவக் கல்வி ஆராய்ச்சி நிலையங்கள் என பல கல்லூரிகளைத் திறந்து, இந்தியாவிலேயே தமிழகத்தை உயர்கல்வியில் முதன்மை மாநிலம் ஆக்கினோம்.

### 4 ஆயிரம் அம்மா கிளினிக் வரும்

2011–ல் ஜெயலலிதா முதல்வராகப் பொறுப்பேற்றபோது, 100க்கு 34 பேர்தான் உயர்கல்வி படித்தனர், கல்வியில் புரட்சி மறுமலர்ச்சி ஏற்படுத்தியதன் விளைவாக, 2019 –20ம் ஆண்டில் 100க்கு 52 பேர் உயர்கல்வி படிக்கும் நிலையை அண்ணா திமுக அரசு உருவாக்கியது. இது அதிமுகவின் சாதனை.

ஸ்டாலின் அவர்களே, எனக்கு சேலஞ்ச் செய்தீர்கள். நான் கேட்கிறேன். இப்படி ஏதாவது ஒரு திட்டம் கொண்டுவந்தீர்களா? ஏழைகள் ஒடுக்கப்பட்டவர்கள் உயர்கல்வி படிக்கும் சூழல் உருவாக்கினோம்.

அம்பேத்கர் சட்டக்கல்லூரி இந்த தொகுதியில் தான் கட்டிக்கொடுத்தோம். நல்ல சிகிச்சை கொடுக்க அம்மா மினிகிளினிக் கொண்டுவந்தோம். அதையும் மூடிவிட்டனர். மீண்டும் அண்ணா திமுக ஆட்சி அமைந்ததும் 4 ஆயிரம் அம்மா மினி கிளினிக் தொடங்கப்படும். மகளிருக்கு அம்மா இருசக்கர வாகனம் 3 லட்சம் பேருக்கு கொடுத்தோம், பாரதப் பிரதமர் தான் தொடங்கிவைத்தார். இந்த ஆட்சியில் அதையும் கைவிட்டனர். மீண்டும் அதிமுக ஆட்சியில் 5 லட்சம் பேருக்கு 25 ஆயிரம் ரூபாய் மானியம் கொடுக்கப்படும்.

### தாலிக்குத் தங்கம் திட்டம் தொடரும்

ஆட்டோ ஓட்டுநர்களின் கோரிக்கைக்கு இணங்க, ஆட்டோ ஓட்டுநர்கள் சங்கத்தில் பதிவு செய்தவர்களுக்கு ஆட்டோ வாங்குவதற்கு 75 ஆயிரம் ரூபாய் மானியமாக கொடுக்கப்படும். தாலிக்குத் தங்கம், திருமண உதவித்திட்டம் நிறுத்தப்பட்டு விட்டது, அதிமுக ஆட்சி அமைந்ததும் இரண்டு திட்டமும் தொடரும்.

திருமண உதவித் திட்டத்தை நிறைவேற்றும்போது கூடுதலாக மணப்பெண்ணுக்கு பட்டுச்சேலையும், மணமகனுக்கு பட்டுவேட்டியும் வழங்கப்படும். ஒவ்வொரு ஆண்டும் தீபாவளி தோறும் பெண்களுக்கு சேலை வழங்கப்படும். ஏழை, விவசாயத் தொழிலாளி, அருந்ததியர் மக்கள், தாழ்த்தப்பட்ட மக்கள், மலைவாழ், மீனவ மக்களுக்கு மனை இருந்தால் அதில் அரசு சார்பில் கான்கிரீட் வீடுகள் கட்டிக்கொடுக்கப்படும். மனை இல்லாதவர்களுக்கு அரசே மனையை வாங்கி, கான்கிரீட் வீடுகளைக் கட்டிக்கொடுக்கும்.

இந்த ஆட்சி விளம்பர மாடல் போட்டோ ஷூட் ஆட்சி. தினம் ஒரு பேர், தினம் ஒரு அறிவிப்பு அதோடு முடிந்தது. பெயர் வைப்பதில் நோபல் பரிசு கொடுக்கலாம். திட்டம் அறிவித்து ஒரு குழுவை போட்டுவிடுவார்.

ஐ.ஏ.எஸ் அதிகாரிகள் மீது ஸ்டாலினுக்கு நம்பிக்கை இல்லை. அதனால் குழுவை போட்டு, அதன் தலைவர் கீழ் ஐ.ஏ.எஸ் அதிகாரி பணிபுரிய வேண்டுமாம். எந்த ஐ.ஏ.எஸ் அதிகாரி பணிபுரிவார்? 20 ஆண்டுகள் பணி புரிந்து செயலாளர் பதவியில் உள்ளனர், அவர்கள் அந்த பணி செய்வார்களா? அதனால் தான் கிடப்பில் உள்ளது.

### 52 குழுக்களின் கதி என்ன?

52 குழு போட்டார்கள், அத்தனையும் கிடப்பில் உள்ளது. நிதி மேலாண்மை நிபுணர் குழு நியமித்தார், வெள்ளை அறிக்கை கேட்டோம், கொடுக்கவில்லை, அந்த குழு அமைத்த பின்னர் தான் அதிக கடன் வாங்கியுள்ளனர். 5 லட்சம் கோடி கடன் வாங்கியுள்ளனர்.

விலைவாசி விண்ணை முட்டும் அளவுக்கு உணவுப் பொருட்களின் விலை உயர்ந்துவிட்டது. இதை கட்டுப்படுத்த மனமில்லை. அதிமுக ஆட்சியில் விலைவாசி உயரும்போது, விலை கட்டுப்பாட்டு நிதி என்று 100 கோடி ரூபாய் நிதி ஒதுக்கப்பட்டது. அதன்மூலம், விலைவாசி உயரும் சமயங்களில் அண்டை மாநிலங்களில், எங்கு குறைந்த விலையில்பொருட்கள்கிடைக்கிறதோ அங்கிருந்து கொள்முதல் செய்து, கூட்டுறவு சங்கங்கள் மூலம் தமிழக மக்களுக்குக் கொடுக்கப்பட்டது.

மின்கட்டணம் 67% உயர்வு, மாத மின் கணக்கீடு செய்யவில்லை, கடை பீக் ஹவர் சார்ஜ். வீட்டு வரி 100% உயர்வு. கடைக்கு 150% வரி உயர்வு. குப்பைக்கும் வரி போட்ட அரசு திமுக அரசு. சென்னை மாநகராட்சியில் டாய்லெட் கான்டிராக்ட்டில் பல கோடி ரூபாய் ஊழல் செய்துள்ளனர், அதிமுக ஆட்சிக்கு வந்தவுடன் அவையெல்லாம் விசாரித்து சம்பந்தப்பட்டவர்கள் மீது நடவடிக்கை எடுக்கப்படும்.

பத்திரப்பதிவு கட்டணம் உயர்வு. அதில் பர்சன்டேஜ் போட்டு வசூலிக்கிறார்கள், ஆர்.டி.ஓவில் பகல் கொள்ளை. வீடு, கடை கட்ட அப்ரூவல் கழிவுநீர் கட்டமைப்போடு ஆயிரம் சதுரடிக்கு 37,800 ரூபாய் என இருந்தது. திமுக ஆட்சியில் அதுவே 1 லட்சத்து 8 ஆயிரம் ரூபாய். இனி கட்டடத்துக்கு அனுமதியே வாங்க முடியாது. நகராட்சி, பேரூராட்சியிலும் அப்படித்தான்.

### ஊதாரித்தன செலவு

நிதி இல்லை என்கிறார். ஆனால், கார் பந்தயம் நடத்த, எழுதாத பேனா வைக்க நிதி இருக்கிறது. இது, யாருடைய பணம் வரிப்பணம்..? எழுதாத பேனாவை உங்க அப்பா நினைவிடத்தில் வையுங்கள். அதற்கு மக்கள் பணம் 82 கோடி ரூபாய் செலவு செய்யவேண்டுமா? இப்படி ஊதாரித்தனமாக செலவு செய்யும் அரசு தேவையா? திட்டத்துக்கு பணம் இல்லை என்பதால் பல திட்டம் முடங்கிவிட்டது. இனி ஆட்சிக்கு வரமுடியாது என்று தெரிந்துவிட்டது. அதனால் புதிய திட்டம் தொடங்கி அடிக்கல் நாட்டுகிறார்கள். இதுக்கெல்லாம் நிதி எங்கே ஒதுக்கினீர்கள்? மக்களை ஏமாற்றி வாக்குகளை பெறவே அடிக்கல் நாட்டுகிறார்கள். இனியும் மக்களை ஏமாற்ற முடியாது.

தேர்தல் அறிக்கையில் அரசு ஊழியர்களுக்கு பழைய ஓய்வூதியத் திட்டம் நிறைவேற்றுவேன் என்றார்கள், செவிலியர்கள் பணி நிரந்தரம் செய்வேன் என்றார்கள், 10 நாட்களாகப் போராடுகிறார்கள். அவர்களை கைது செய்து சித்ரவதை செய்கிறார்கள். ஏன் வாக்குறுதி கொடுத்தீர்கள்..? வாக்குகளை வாங்க வாக்குறுதி கொடுத்ததால், ஆட்சியில் வாக்குறுதியை நிறைவேற்றச் சொல்கிறார்கள். தூய்மை பணியாளர்கள் பணி நிரந்தரம் செய்வேன் என்று சொன்னதைச் செய்யவில்லை. தமிழகம் போராட்டக்களமாக மாறிவிட்டது.

### ஆட்சிக்கு சாவுமணி

ஸ்டாலின் அவர்களே, உங்களுடைய ஆட்சிக்கு சாவு மணி அடிக்கப்பட்டுவிட்டது. நாட்டு மக்கள் அத்தனை பேரும் உங்கள் ஆட்சி மீது வெறுப்புக்குள்ளாகி இருக்கிறார்கள். கொடுக்கப்பட்ட வாக்குறுதிகளை முழுமையாக நிறைவேற்றவில்லை. அடுத்தாண்டு தேர்தலில் அண்ணா திமுக கூட்டணி 210 இடங்களில் வெல்லும், அதிமுக தனிப்பெரும்பான்மையுடன் ஆட்சி அமைக்கும். இந்த எழுச்சிப் பயணத்திற்கு உறுதுணையாக இருந்து, இடம் கொடுத்து உதவிய முன்னாள் மேயர் சைதை துரைசாமிக்கு எனது சார்பில் நன்றியை தெரிவித்து கொள்கிறேன்.

அண்ணா திமுக ஆட்சி மலர்ந்தவுடன் லேப்டாப் உள்ளிட்ட நிறுத்தப்பட்ட திட்டங்கள் அனைத்தும் தொடரும். மக்களை காப்போம் தமிழகத்தை மீட்போம், பைபை ஸ்டாலின். அனைவருக்கும் இனிய புத்தாண்டு, தைப்பொங்கல் நல்வாழ்த்துக்கள்".

இவ்வாறு எடப்பாடி பேசினார்.

இதையடுத்து எடப்பாடி பழனிசாமிக்கு தமிழிசை சவுந்தர்ராஜன் தங்க முலாம் பூசப்பட்ட செங்கோலை வழங்கினார்.

---

## பொதுமக்களும், தொண்டர்களும் வெள்ளமென திரண்டனர்

# கந்தன்சாவடியில் எடப்பாடிக்கு கே.பி.கந்தன் எழுச்சி வரவேற்பு

**சோழிங்கநல்லூர், டிச.29– சோழிங்கநல்லூர் சட்டமன்ற தொகுதி கந்தன்சாவடியில் நேற்று இரவு நடந்த பொதுக்கூட்டத்திற்கு வந்த எடப்பாடி பழனிசாமிக்கு சென்னை புறநகர் மாவட்ட செயலாளரும், சோழிங்கநல்லூர் தொகுதி முன்னாள் எம்.எல்.ஏ.வுமான கே.பி.கந்தன் தலைமையில் எழுச்சிமிகு வரவேற்பு அளிக்கப்பட்டது.**

அந்த பகுதி முழுவதும் ஒளி வெள்ளத்தில் மிதந்தது. எடப்பாடி பழனிசாமியின் பேச்சை கேட்க பொதுமக்களும், தொண்டர்களும் அணி அணியாக வந்து குவிந்தனர்.

'மக்களை காப்போம், தமிழகத்தை மீட்போம்' என்று தமிழகம் முழுவதும் எடப்பாடி பழனிசாமி சூறாவளி பிரச்சாரம் செய்து வருகிறார். சட்டமன்ற தொகுதி வாரியாக பொதுக்கூட்டத்தில் பேசி வரும் எடப்பாடி பழனிசாமி இதுவரை 175 சட்டமன்ற தொகுதிகளில் பொதுக்கூட்டங்களில் பேசியுள்ளார். நேற்று திருப்போரூர் தொகுதியில் பிரச்சாரத்தை முடித்துக்கொண்டு சோழிங்கநல்லூர் தொகுதிக்கு எடப்பாடி பழனிசாமி வந்தார்.

கந்தன்சாவடி உலக வர்த்தக மையம் அருகில் எடப்பாடி பழனிசாமி வந்தபோது சென்னை புறநகர் மாவட்ட செயலாளர் கே.பி.கந்தன் தலைமையில் மேளதாளம் முழங்க, மலர் தூவி எழுச்சிமிகு வரவேற்பு அளிக்கப்பட்டது.

அங்கிருந்து எம்.ஜி.ஆர். பிரதான சாலை வழியாக ஜெம் மருத்துவமனை அருகே பொதுக்கூட்டம் நடைபெறும் இடத்திற்கு எடப்பாடி வந்தார். அந்த பிரச்சார பஸ்சில் முன்னாள் கவர்னரும், பாஜக மூத்த தலைவருமான தமிழிசை சவுந்தராஜன், கே.பி.கந்தன் ஆகியோர் வந்தனர்.

### ஊர்ந்து வந்தது

வழிநெடுக எடப்பாடி பழனிசாமிக்கு உற்சாக வரவேற்பு அளிக்கப்பட்டது. எங்கும் மேளதாளம், பேண்டு வாத்தியம் முழங்க வழிநெடுக மலர்கள் தூவி வாழ்த்து கோஷம் எழுப்பி, அண்ணா தி.மு.க. கொடிகளையும், கறுப்பு, வெள்ளை, சிவப்பு பலூன்களையம் கொத்து கொத்தாக கையில் வைத்து அசைத்தும் ஆரவாரம் செய்து எடப்பாடியை வரவேற்றார்கள். சாலையின் இருபக்கமும் தொண்டர்களும், பொதுமக்களும் திரண்டிருந்ததால், எடப்பாடியின் பிரச்சார பஸ் மெல்ல ஊர்ந்து வந்தது.

மலர்களை தூவி வரவேற்றதால் அந்த சாலை முழுவதும் சாலை தெரியாமல் மலர் பாதையாக காட்சி அளித்தது.

அங்கிருந்த தொண்டர்களையும், பொதுமக்களையும் பார்த்து எடப்பாடி கை அசைத்தபடி வரவேற்பை பெற்றுக்கொண்டார். வழிநெடுக இடைவெளி இல்லாமல் வரிசையாக விதவிதமான பேனர்கள் அமைத்து எடப்பாடியின் சாதனைகளை எழுதி வைத்திருந்தார்கள்.

'ஏழை எளிய மக்களின் எழுச்சிநாயகன், விவசாயிகளின் பாதுகாவலர், சாதனை நாயகன் என வாசகங்கள் எழுதப்பட்டிருந்தன. தொண்டர்களும் கையில் சாதனைகள் எழுதப்பட்ட அட்டைகளை வைத்திருந்தார்கள்.

### குவிந்தனர்

பொதுக்கூட்டம் நடந்த இடத்துக்கு அணி அணியாக சாரை சாரையாக பொதுமக்களும், தொண்டர்களும் குவிந்தனர். பொதுக்கூட்டம் நடந்த இடத்திலும், வழிநெடுகிலும் இரவை பகலாக்கும் வகையில் மின் விளக்குகள் ஒளிவீசின. ஒளி வெள்ளத்தில் அந்த பகுதி காட்சி அளித்தது.

பொதுக்கூட்டம் நடந்த பகுதியிலும், சாலையிலும் எடப்பாடியின் பேச்சை கேட்கவும், அவரை பார்க்கவும் வசதியாக 6 பெரிய டி.வி.க்கள் வைக்கப்பட்டு இருந்தன.

இரவு 7.55 மணிக்கு எடப்பாடி பொதுக்கூட்டம் நடக்கும் இடத்துக்கு வந்தார். காதை துளைக்கும் வகையில் மேள தாளம், செண்டை மேளம், தாரை தப்பட்டை, பேண்டு வாத்தியம் முழங்கவும், விண்ணை பிளக்கும் வெடிகள், விதவிதமான வெடித்து சிதறும் வாணவேடிக்கைகளுடன் எடப்பாடிக்கு உற்சாக வரவேற்பு அளிக்கப்பட்டது.

கரகாட்டம், ஒயிலாட்டம், மயிலாட்டம் ஆடியும், முத்துக்குடைகளை சுழற்றியும் எடப்பாடியை வரவேற்றார்கள்.

எடப்பாடி அங்கு வருவதை கண்டதும், அந்த பகுதியில் உள்ள மக்கள் வீடுகளில் இருந்து வேகவேகமாக வந்தனர். ஏராளமான பேர் மொட்டை மாடியில் நின்று எடப்பாடியை பார்த்தார்கள். எடப்பாடி பேச்சை கேட்க வெள்ளமென மக்கள் திரண்டிருந்தனர். மொத்தத்தில் பெரிய மாநாடு போல இருந்தது.

### அ.தி.மு.க. கோட்டை

இந்த கூட்டத்தில் எடப்பாடி பேசும்போது மெயின் ரோட்டில் இருந்து அளித்த வரவேற்பால் இங்கு வந்து சேர 1 மணி நேரத்துக்கு மேல் ஆகிவிட்டது. இந்த தொகுதி அண்ணா தி.மு.க. கோட்டை என்பது நிரூபிக்கப்பட்டு விட்டது. 8.35 மணி அளவில் எடப்பாடி பேசி முடித்தார்.

அண்ணா தி.மு.க. ஆட்சியில் செய்த சாதனைகள், தி.மு.க. ஆட்சியில் வாக்குறுதிகளை நிறைவேற்றாமல் மக்களை ஏமாற்றியது, திட்டங்களை நிறைவேற்றாமல் வீண் விளம்பர செலவுகளை செய்தது, சட்டம் ஒழுங்கு சீர்குலைவு என தி.மு.க. ஆட்சி அலங்கோல ஆட்சிய நடத்தியது எனவும், மீண்டும் அண்ணா தி.மு.க. ஆட்சி அமையும் போது நிறைவேற்றும் திட்டங்கள் குறித்தும் எடப்பாடி பேசியபோது மக்கள் ஆரவாரம் செய்து வரவேற்றார்கள்.

எடப்பாடி பேசி முடித்ததும் அவருக்கு கே.பி.கந்தன் வெள்ளி செங்கோலை பரிசளித்தார்.

தமிழிசை சவுந்தராஜன் தங்க முலாம் பூசிய வெள்ளி செங்கோலை பரிசளித்தார். மற்றும் ஏராளமான நிர்வாகிகள் பூங்கொத்து, சால்வை மற்றும் பரிசு பொருட்களை வழங்கினார்கள்.

## திருப்போரூரில் நடந்த மாபெரும் பொதுக்கூட்டம்

# பச்சைப் பொய் சொல்லி மக்களை ஏமாற்றும் ஸ்டாலின்: எடப்பாடி பழனிசாமி தாக்கு

**திருப்போரூர், டிச.29–**

**பச்சைப்பொய் சொல்லி மக்களை ஏமாற்றி வருகிறார் ஸ்டாலின் என்று எடப்பாடி பழனிசாமி கடுமையாக தாக்கி பேசினார்.**

அண்ணா தி.மு.க. பொதுச்செயலாளரும், சட்டமன்ற எதிர்க்கட்சித் தலைவருமான எடப்பாடி பழனிசாமி 'மக்களைக் காப்போம், தமிழகத்தை மீட்போம்' எழுச்சிப்பயணம் மேற்கொண்டு 5 கட்டங்களில் 175 தொகுதிகளுக்குச் சென்று மக்களை சந்தித்து குறைகளைக் கேட்டறிந்து எழுச்சிப்பயணம் மேற்கொண்டார்.

6வது கட்டமாக நேற்று திருப்போரூர் தொகுதிக்குட்பட்ட கேளம்பாக்கம், ராஜீவ்காந்தி ஐடி எக்ஸ்பிரஸ் சாலையில் உள்ள இஞ்சிமா திடலில் ஆயிரக்கணக்கான மக்கள் மத்தியில் எடப்பாடி பழனிசாமி சிறப்புரையாற்றினார். அப்போது அவர் பேசியதாவது:–

கள்ளக்குறிச்சி அரசு விழாவில் இந்த எடப்பாடி பழனிசாமிக்கு ஸ்டாலின் சவால் விட்டார். தி.மு.க. ஆட்சிக்கு வந்து 5 ஆண்டுகள் முடியப்போகிறது. தி.மு.க. ஆட்சியை அகற்றுவதற்கு இன்னும் 3 அமாவாசைகள் தான் இருக்கின்றன. அண்ணா தி.மு.க. ஆட்சியில் 5% பணிகள் தான் நிறைவேற்றப்பட்டதாம்.

ஸ்டாலின் பேசிய கள்ளக்குறிச்சியே அ.தி.மு.க. ஆட்சியில் தான் உதயமானது. காஞ்சிபுரம் மக்கள் கோரிக்கையை ஏற்று செங்கல்பட்டை புதிய மாவட்டமாக உருவாக்கியது அ.தி.மு.க.. மக்கள் கோரிக்கையை நிறைவேற்றிவிட்டுத் தான் நாங்கள் மக்களை சந்திக்கிறோம், அ.தி.மு.க. ஆட்சியில் 5% அல்ல, 95% வாக்குறுதிகள் நிறைவேற்றியிருக்கிறோம். ஆனால், தி.மு.க. தேர்தல் அறிக்கையில் தெரிவித்ததில் 5% மட்டுமே நிறைவேற்றியுள்ளது.

வாக்குறுதி என்ன ஆனது?

கள்ளக்குறிச்சி மக்கள் கோரிக்கையை ஏற்று மாவட்டம் தொடங்கி புதிய மருத்துவக் கல்லூரி மருத்துவமனை கொண்டு வந்தோம். செங்கல்பட்டுக்கு மாவட்ட ஆட்சியர் அலுவலகம் கட்டினோம். விவசாயிகளுக்கு ஏராளமான திட்டம் கொடுத்தோம்.

தேர்தல் அறிக்கையில் 100 நாள் வேலைத்திட்டம் 150 நாளாக உயர்த்துவேன் என்றார் ஸ்டாலின். அப்படி உயர்த்தினாரா? பொய். இன்று மத்திய அரசு அ.தி.மு.க. கோரிக்கை வைத்ததன் அடிப்படையில் 125 நாளாக உயர்த்தியிருக்கிறது. ஊழியர்களுக்கு சம்பளம் உயர்த்தப்படும் என்றார், அதுவும் செய்யவில்லை. 100 நாள் வேலையும் கொடுக்காத அரசு தி.மு.க. அரசு. அ.தி.மு.க. ஆட்சிக்கு வந்ததும் 125 நாள் என்பது 150 நாளாக உயர்த்தியும், சம்பளமும் உயர்த்தி வழங்கப்படும், தடையில்லாமல் வேலை வழங்கப்படும். இதுதான் அ.தி.மு.க.வின் லட்சியம்.

### ஸ்டாலின் பச்சைப்பொய்

100 நாள் வேலைத்திட்டம் குறித்து ஸ்டாலின் தவறான அவதூறைப் பரப்புகிறார், திட்டம் ரத்து செய்யப்படுவதாக பச்சைப்பொய் சொல்கிறார்.

அ.தி.மு.க. ஆட்சி அமைந்ததும். ஒரு அரசு எப்படி இயங்க வேண்டும் என்பதற்கு எடுத்துக்காட்டாக செயல்படும்.

தைப்பொங்கல் வந்தபோது 2500 ரூபாய் கொடுத்தோம். அன்று ஸ்டாலின் 5 ஆயிரம் கொடுங்கள் என்று சொன்னார். ஆனால் இந்த அரசு கடந்த முறை எதுவும் கொடுக்கவில்லை. இந்த கடைசி காலத்திலாவது மக்கள் மகிழ்ச்சி அடைவதற்கு பொங்கலுக்கு 5 ஆயிரம் ரூபாய் கொடுங்கள். ஏனென்றால், இனிமேல் தி.மு.க. ஆட்சிக்கு வரப்போவதில்லை, போவதற்கு முன்பாக கொடுத்துவிட்டுப் போங்கள்.

கொரோனா காலத்தில் அரசுக்கு வரி வருவாய், ஜிஎஸ்டிவருவாய், கலால் வருவாய் எதுவுமே இல்லை, ஒரு ரூபாய் வருவாய் இல்லாமல் விலைவாசி உயராமல் பார்த்துக்கொண்டோம், 40 ஆயிரம் கோடி ரூபாய் செலவு செய்தோம். மின் கட்டணம், வரிகளை உயர்த்தவில்லை, குப்பை வரி போடவில்லை, மக்கள் பாதிக்காத வகையில் சிறப்பான ஆட்சி கொடுத்தோம். நிதி நெருக்கடி இல்லாமல் பார்த்துக்கொண்டோம். இன்று வருவாய் உயர்ந்துவிட்டது, கலால் வரி, பத்திரப்பதிவு எல்லாம் உயர்ந்தும் கடன் வாங்குகின்றனர். எல்லோரையும் கடன்காரனாக மாற்றியது தான் திமுக அரசின் சாதனை.

73 ஆண்டு கால தமிழக ஆட்சி வரலாற்றில் எத்தனையோ அரசுகள் மாறி மாறி ஆட்சிக்கு வந்துள்ளன. 2021ம் ஆண்டு வரை ஒட்டுமொத்தமாக இருந்த கடன் 5 லட்சத்து 18 ஆயிரம் கோடிதான். அதாவது கொரோனா காலத்தையும் சேர்த்து இவ்வளவுதான் கடன். ஆனால் அதைவிட திமுகவின் இந்த ஐந்தாண்டு கால கடன் சுமை அதிகம். இப்படி மக்கள் தலையில் கடன் சுமத்தும் அரசு தேவையா?

எந்த பெரிய திட்டமும் இல்லை, புதிய மாவட்டம் இல்லை, புதிய மெடிக்கல் காலேஜ் இல்லை, புதிய சட்டக்கல்லூரி இல்லை, புதிய கலைக் கல்லூரி இல்லை, புதிய பாலம் கட்டவில்லை, புதிய சாலை அமைக்கவில்லை, புதிய தடுப்பணை கட்டவில்லை, இவ்வளவும் செய்யாமல் இவ்வளவு கடன், இந்தப் பணமெல்லாம் எங்க போச்சு என்று மக்கள் கேட்கிறார்கள்.

அ.தி.மு.க. ஆட்சி இருக்கும் வரை மாணவர்களுக்கு லேப்டாப் கொடுத்தோம், அ.தி.மு.க. ஆட்சியின் 10 ஆண்டு காலத்தில் 7,300 கோடி ரூபாய் நிதி ஒதுக்கீட்டில், 52 லட்சத்து 35 ஆயிரம் அரசுப் பள்ளி மாணவர்களுக்கு, தலா 12 ஆயிரம் ரூபாய் மதிப்புள்ள லேப்டாப் கொடுக்கப்பட்டது. திமுக ஆட்சியில் அதை நிறுத்திவிட்டனர்.

இப்போது கல்லூரி மாணவர்களைத் தேர்வுசெய்து, ஏனென்றால் அவர்கள் தான் ஓட்டுப் போடும் வயதுடையவர்கள். அவர்களில் 20 லட்சம் பேருக்கு கொடுப்பதாகச் சொல்லி, 10 லட்சம் பேருக்கு மட்டும் என்று அறிவித்துள்ளனர், இதுவரை லேப்டாப் வரவில்லை, இது ஒரு பச்சைப் பொய். மீண்டும் அ.தி.மு.க. ஆட்சியில் லேப்டாப் கொடுக்கப்படும்.

ரகுபதி என்று ஒருவர் இருக்கிறார். வேஷ்டியை மாற்றிக்கொண்டு சென்றவர், அதிமுக தொண்டர் உழைத்து, அம்மா கொடுத்த அடையாளத்தை வைத்துக்கொண்டு, துரோகத்தின் வடிவமாக இருந்து, பதவி சுகம் பெற்றுக்கொண்டிருக்கும் ரகுபதி அவர்களே நாவடக்கம் தேவை,

அன்றைக்கு ஒரு எட்டப்பர், இன்றைக்கு ரகுபதி. ஆண்டவன் உங்களை மன்னிக்க மாட்டார். அதிமுக உழைப்பால், கட்சியால் ரகுபதி அடையாளம் காட்டப்பட்டார். அதிமுக ஆட்சியில் லேப்டாப் நிறுத்தப்பட்டதாகச் சொன்னது தவறு. 2019 வரை கொடுக்கப்பட்டது, 2020ல் கொரோனா தொற்று காரணமாக கொடுக்க முடியவில்லை. 2021ல் திமுக ஆட்சிக்கு வந்து நிறுத்திவிட்டனர். இதை பலமுறை சட்டமன்றத்தில் பேசினோம், நிராகரித்துவிட்டனர்.

தமிழக கிராமப்புறங்களில் 3 லட்சத்து 80 ஆயிரம் பேர், அதாவது சுமார் 41% பேர் அரசுப் பள்ளிகளில் படிக்கிறார்கள். 2017–18 அண்ணா தி.மு.க. ஆட்சியின்போது, இடஒதுக்கீடு வழங்கப்படுவதற்கு முன்பு வரை, நீட் தேர்வு எழுதிய அரசுப் பள்ளி மாணவர்களில் வெறும் 9 பேருக்குத்தான் மருத்துவக் கல்வியில் இடம் கிடைத்தது. நீட் தேர்வை ஒருபோதும் மாநில அரசால் ஒழிக்க முடியாது என்பதால், ஏழை எளிய அரசுப் பள்ளி மாணவர்களும் மருத்துவராக வேண்டும் என்ற கனவை நனவாக்க, அம்மா அரசு கொண்டுவந்த திட்டம் தான் 7.5% உள் இடஒதுக்கீடு. இந்த இடஒதுக்கீடு மூலம், கடந்த அண்ணா தி.மு.க. ஆட்சியில் 3 ஆயிரம் பேர் ஒரு ரூபாய் கூட செலவில்லாமல் இலவசமாக மருத்துவம் படித்து இப்போது மருத்துவர் ஆகியிருக்கிறார்கள்.

இப்படி ஒரு திட்டமாவது தி.மு.க. ஆட்சியில் நிறைவேற்றினார்களா? எதுவும் இல்லை. எதிர்க்கட்சித் தலைவராக இருந்தபோது புகார் பெட்டி என்று திட்டம் கொண்டு வந்து மனுவை வாங்கி பிரச்னையை தீர்ப்பேன் என்றார், தீர்த்தாரா? இதைத்தானே மனுவாக எழுதி போட்டாங்க. செஞ்சாரா?

### ஆற்றில் விடப்பட்ட மனுக்கள்

இப்போது உங்களுடன் ஸ்டாலின் என்று நான்காண்டு கழித்து மக்களிடம் வந்திருக்கிறார். வீடு வீடாக அதிகாரிகள் வருகிறார்கள். மக்களிடம் இருக்கும் 46 பிரச்சினைகள் பற்றி மனு கொடுத்தால் அதனை நிறைவேற்றிக் கொடுப்பார்களாம். இன்னும் சில மாதத்தில் ஆட்சி முடியப்போகிறது. அதற்குள் நிறைவேற்ற முடியுமா? எப்படி ஏமாற்றுகிறார் என்று பாருங்கள், ஏற்கனவே வாங்கிய மனுக்கள் என்னாச்சு? ஆற்றில் போட்டுவிட்டனர், டீ கடையில் போண்டா விற்பதற்கு மனுவை பயன்படுத்துகிறார்கள்.

மீன்பிடி தடைக் காலத்தில் 5 ஆயிரம் ரூபாய் நிதி உயர்த்தி கொடுத்தோம். மீண்டும் அ.தி.மு.க. ஆட்சியில் இந்த நிதி உயர்த்தி வழங்கப்படும்.

மீனவர்களுக்கு தூண்டில் வளைவு, மீன்பிடித் துறைமுகம் அமைத்தோம். இறங்குதளம் அமைத்தோம், டீசல் மானியம் கொடுத்தோம். ஆதிதிராவிடர் மக்களுக்கு கான்கிரீட் வீடுகள் கட்டிக்கொடுக்கப்படும். மீனவர்களுக்கும் வீடுகள் கட்டிக்கொடுக்கப்படும்.

தமிழ் நாட்டில் உள்ள 3 ஆயிரம் ஜல்லி கிரஷர்களை மிரட்டி பணம் பறிக்கிறார்கள். ஒரு ஏக்கர் கிரஷருக்கு 20 லட்சம் ரூபாய் லஞ்சம் பெறுகிறார்கள். 600 கோடி ரூபாய் கொள்ளையடிக்க இந்த அரசு துணிந்துவிட்டது. இதை நாங்கள் சும்மா வேடிக்கைப் பார்த்துக்கொண்டு இருக்க மாட்டோம், மக்களும் பொறுக்க மாட்டார்கள். அ.தி.மு.க. ஆட்சி அமைந்ததும் இதில் நடவடிக்கை எடுக்கப்படும்.

இந்த மாவட்டம் தான் சட்டம் ஒழுங்கு சிறப்பாக இருந்ததற்கு எடுத்துக்காட்டு. பிரதமரும், சீன அதிபரும் மாமல்லபுரத்தை தேர்வுசெய்து, வந்து பேசினார்கள். சட்டம் ஒழுங்கு சிறப்பாகப் பாதுகாக்கப்பட்டதால் தான், இங்கு வந்து பேசினார்கள். அந்த காலகட்டத்தில் உலகளவில் இந்த சந்திப்பு கவனம் பெற்றதற்கு அ.தி.மு.க. ஆட்சிதான் காரணம்.

செங்கல்பட்டு புதிய மாவட்டம், 125 கோடியில் மாவட்ட ஆட்சியர் அலுவலகம், பாலாற்றின் குறுக்கே தடுப்பணை, திருபோரூர் பேரூராட்சியில் 54 கோடியில் பாதாளச் சாக்கடை திட்டம், கோவளம் ஊராட்சியில் 19 கோடியில் தூண்டில் வளைவு, கூட்டுக்குடிநீர் திட்டம், அரசு சட்டக்கல்லூரி, நெய்மேலி கலைக்கல்லூரி, திருப்போரூர் முருகன் கோயிலில் 6 கோடியில் பக்தர்கள் தங்கும் விடுதி, முருகன் கோயில் முதல் கிழக்கு கடற்கரை சாலை வரை சாலை மற்றும் இணைப்புப் பாலம் கட்டப்பட்டது, இப்படி பல திட்டங்கள் கொடுத்தோம்.

நாட்டில் எத்தனையோ கட்சிகள் இருக்கலாம், மக்கள் பிரச்னையை தீர்க்கும் கட்சி அதிமுக மட்டும்தான். மக்களைக் காப்போம் தமிழகத்தை மீட்போம். அனைவருக்கும் இனிய ஆங்கில புத்தாண்டு, தைப்பொங்கல் நல்வாழ்த்துகள்.

இவ்வாறு எடப்பாடி பழனிசாமி பேசினார்.

முன்னதாக செங்கல்பட்டு கிழக்கு மாவட்ட செயலாளர் திருக்கழுக்குன்றம் எஸ். ஆறுமுகம் 2 அடி உயர பெருமாள் சிலையை எடப்பாடி பழனிசாமிக்கு வழங்கி ஆசி பெற்றார். இவரை தொடர்ந்து மாநில மகளிர் அணி இணைச் செயலாளரும், செங்கல்பட்டு கிழக்கு மாவட்ட மகளிர் அணி செயலாளரும், மதுராந்தகம் சட்டமன்ற தொகுதியின் உறுப்பினருமான மரகதம் குமரவேல் 2 அடி முருகன் சிலையை வழங்கினார். முன்னாள் திருப்போரூர் தொகுதி சட்டமன்ற உறுப்பினரும் கட்சியின் அனைத்து உலக எம்ஜிஆர் மன்ற இணைச் செயலாளருமான தண்டரை கே. மனோகரன் எடப்பாடிக்கு செங்கோல் வழங்கினார்கள். நாடாளுமன்ற குழு உறுப்பினர் எம். தனபால் இரண்டடி உயர முருகன் திருவுருவ சிலையை எடப்பாடிக்கு வழங்கினார்.

முன்னதாக தையூர் ஊராட்சியில் எடப்பாடி பழனிசாமியை வரவேற்கும் வகையில் திருப்போரூர் வடக்கு ஒன்றிய செயலாளரும் தையூர் முதல் நிலை ஊராட்சி மன்ற தலைவருமான தையூர் எஸ். குமரவேல் ஏற்பாட்டில் சுமார் 2 கிலோ மீட்டர் தூரம் ஓஎம்ஆர் சாலையில் எடப்பாடி பழனிசாமிக்கு பூ மழை பொழிந்து பூரண கும்பம் மரியாதை வழங்கி வரவேற்பு அளிக்கப்பட்டது.

எழுச்சி பயண பொதுக்கூட்டத்தில் செங்கல்பட்டு கிழக்கு மாவட்ட திருப்போரூர் சட்டமன்ற தொகுதிக்கு உட்பட்ட அனைத்துலக எம்ஜிஆர் மன்ற துணைச் செயலாளர் நாவலூர் முத்து, கழக வழக்கறிஞர் பிரிவு துணைச் செயலாளர் செல்லப்பாண்டியன், மாவட்ட துணைச் செயலாளர்கள் மாமல்லபுரம் எ.எஸ்வந்த்ராவ், மஞ்சுளா ரவிக்குமார், மாவட்ட எம்ஜிஆர் மன்ற செயலாளர் வி.வேலாயுதம், மாவட்ட அம்மா பேரவை செயலாளர் ஆனூர் வி. பக்தவச்சலம், மாவட்ட எம்ஜிஆர் இளைஞர் அணி செயலாளர் பையனூர் ஆர்.கே.குமார்,

மண்டல தகவல் தொழில்நுட்ப பிரிவு பொறுப்பாளர்கள் பாலமுருகன், பவழகன், கல்பனா தேவி, ஒன்றிய கழகச் செயலாளர்கள் தையூர் எஸ் குமரவேல், குட்டி என்கிற நந்தகுமார், மாமல்லபுரம் ஜி.ராகவன், கே.ஆர்.செல்வம், எ.விஜயரங்கன், வி.கார்த்திகேயன், வி.ஜி.குமரன், பெரும்பாக்கம் சி.விவேகானந்தன், மாமல்லபுரம் நகரக் கழக செயலாளர் எ.கணேசன், பேரூர் கழக செயலாளர்கள் சிவராமன் மாமல்லபுரம் நகர மன்ற தலைவர் வளர்மதி எஸ்வந்த்ராவ், திருப்போரூர் தெற்கு ஒன்றிய கழக செயலாளர் திருவிடந்தை குட்டி (எ)நந்தகுமார்,

திருப்போரூர் தெற்கு ஒன்றிய கழக இளைஞரணி செயலாளரும் தண்டலம் முதல் நிலை ஊராட்சி மன்ற தலைவருமான தண்டலம் எம். ஆனந்தன், திருப்போரூர் வடக்கு ஒன்றிய கழக இளைஞர் அணி செயலாளர் கேளம்பாக்கம் அனைத்து வியாபாரிகள் சங்கத்தின் செயற்குழு உறுப்பினருமான கேளம்பாக்கம் எஸ்.ஆர்.எஸ். வினோத்கண்ணன், கேளம்பாக்கம் கிளை நிர்வாகி ஏபிஎன்டி பிரவீன்குமார் , இள்ளலூர் ஊராட்சி கிளை நிர்வாகி ஈச்சங்காடு சொ. சதாசிவம்,

பெருந்தண்டலம் ஊராட்சி மன்ற தலைவரும் ஊராட்சி நிர்வாகியுமான ரெட்டிக்குப்பம் எம். செல்வம் , தையூர் ஊராட்சி கிளைக் கழகத்தை சேர்ந்த தையூர். எம் ராஜா , செங்கல்பட்டு கிழக்கு மாவட்ட அம்மா பேரவையின் இணைச் செயலாளரும் முன்னாள் முட்டுக்காடு ஊராட்சி மன்ற தலைவரும் ஏகாட்டூர் கிளைக் கழக செயலாளருமான லயன் டாக்டர். எம். எஸ்.பாஸ்கரன்,

செங்கல்பட்டு கிழக்கு மாவட்ட வர்த்தக அணியின் மாவட்ட இணை செயலாளர் ஏகாட்டூர் எஸ். ரமேஷ், திருப்போரூர் நகர வார்டு செயலாளர் திருப்போரூர் பி.முருகவேல், வடக்கு ஒன்றிய கழக இளைஞர் மற்றும் இளம் பெண்கள் பாசறை இணைச் செயலாளரும் கேளம்பாக்கம் ஊராட்சி ஒன்றிய குழு உறுப்பினருமான திவ்யா வினோத்கண்ணன் மற்றும் பலர் கலந்து கொண்டனர்.

நிகழ்ச்சி ஏற்பாடுகளை திருப்போரூர் சட்டமன்றத் தொகுதி சார்பில் செங்கல்பட்டு கிழக்கு மாவட்ட செயலாளர் திருக்கழுக்குன்றம் எஸ் ஆறுமுகம், செங்கல்பட்டு கிழக்கு மாவட்ட பொறுப்பாளர் பூங்கா நகர் சீனிவாசன் ஆகியோர் முன்னிலையில் தையூர் முதல் நிலை ஊராட்சி மன்ற தலைவர் தையூர் எஸ். குமரவேல் ஆகியோர் ஒருங்கிணைத்து செய்திருந்தார்.

**4½ ஆண்டு சும்மா இருந்துவிட்டு இப்போது லேப்டாப் வழங்கும் மர்மம் என்ன?**

# ஸ்ரீரங்கம் கோவிலில் மத்திய அமைச்சர் ஜெய்சங்கர் குடும்பத்துடன் சாமி தரிசனம்

**திருச்சி, டிச.29–**

**திருச்சி ஸ்ரீரங்கம் ரங்கநாதர் கோவிலில் மத்திய வெளியுறவுத்துறை அமைச்சர் ஜெய்சங்கர் குடும்பத்துடன் சாமி தரிசனம் செய்தார்.**

திருச்சியில் உள்ள கோவில்களில் சாமி தரிசனம் செய்வதற்காக மத்திய வெளியுறவுத்துறை அமைச்சர் ஜெய்சங்கர் நேற்று மாலை தனது குடும்பத்துடன் பெங்களூரில் இருந்து விமான மூலம் திருச்சி வந்தடைந்தார். பின்பு திருச்சி மாவட்ட ஆட்சியர் சாலையில் அமைந்துள்ள தனியார் நட்சத்திர விடுதியில் இரவு தங்கினார். இதனைத்தொடர்ந்து இன்று காலை திருச்சி திருவானைக்காவல் ஜம்புகேஸ்வரர் அகிலாண்டேஸ்வரி திருக்கோயிலில் தனது குடும்பத்துடன் சாமி தரிசனம் செய்தார்.

அதன் பின்னர் ஸ்ரீரங்கம் அரங்கநாதர் கோயிலில் சாமி தரிசனம் செய்ய வந்த அமைச்சர் ஜெய்சங்கருக்கு கோயில் இணை ஆணையர் சிவராம்குமார், தலைமை அர்ச்சகர் சுந்தர் பட்டர் உள்ளிட்டோர் மரியாதை அளித்தனர். இதனைத்தொடர்ந்து கோயிலுக்குள் சென்ற ஜெய்சங்கர் ராமானுஜர் சன்னதியில் தரிசனம் செய்தார். இதையடுத்து ராஜகோபுரம் பின்புறம் தெரியும் இடத்தில் நின்று தனது மனைவியுடன் புகைப்படம் எடுத்துக்கொண்டார். அதனைத்தொடர்ந்து கருடாழ்வார் சன்னதியில் தரிசனம் செய்த அவர், மூலவர் பெருமாளை தரிசனம் செய்தார். வைகுண்ட ஏகாதசி திருவிழாவின் பகல் பத்து, 10வது நாளான இன்று நாச்சியார் திருக்கோலம் எனப்படும் மோகினி அலங்காரத்தில் உற்சவர் நம் பெருமாள் அர்ஜுன மண்டபத்தில் பக்தர்களுக்கு காட்சியளித்து வருகிறார். அங்கு அமைச்சர் ஜெய்சங்கர் சென்று சாமி தரிசனம் செய்த பின் தாயார் சன்னதிக்கு சென்று ஸ்ரீரங்க நாச்சியாரை தரிசனம் செய்தார். தொடர்ந்து கம்பர் மண்டபத்தை பார்வையிட்டார்.

வைகுண்ட ஏகாதசி திருவிழாவை யொட்டி அதிகாலையில் இருந்து ஏராளமான பக்தர்கள் நீண்ட வரிசையில் நின்று இன்று சாமி தரிசனம் செய்து வருகிறார்கள்.

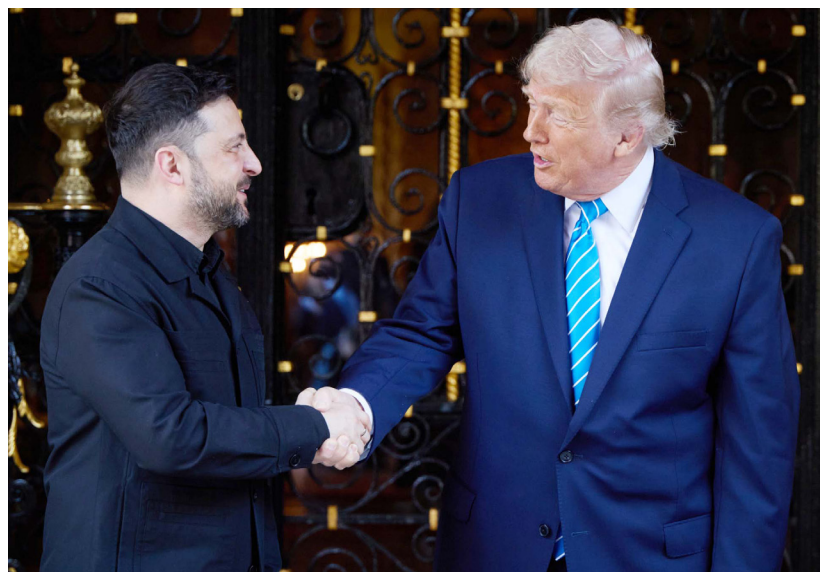

# ரஷ்யா– உக்ரைன் அமைதி ஒப்பந்தம்: ஜெலன்ஸ்கி சந்திப்புக்கு பிறகு டிரம்ப் அறிவிப்பு

**வாஷிங்டன், டிச. 29–**

**ரஷ்யா–உக்ரைன் அமைதி ஒப்பந்தத்திற்கு எப்போது இல்லாத அளவுக்கு நெருக்கம் ஏற்பட்டுள்ளது. 20 அம்ச அமைதி திட்டத்தில் 90 சதவீதம் ஜெலன்ஸ்கி சம்மதித்துள்ளார் என அமெரிக்க அதிபர் டிரம்ப் தெரிவித்தார்.**

ரஷ்யாவிற்கும், உக்ரைனுக்கும் இடையிலான 4 ஆண்டுகால மோதலை முடிவுக்குக் கொண்டு வருவது குறித்து பேச்சுவார்த்தைகள் நடந்து வருகின்றன. அமைதி ஒப்பந்தம் குறித்து உக்ரைன் அதிபர் ஜெலென்ஸ்கி, புளோரிடாவில் அமெரிக்க அதிபர் டிரம்பை சந்தித்துப் பேசினார்.

இதனையடுத்து இருவரும் கூட்டாக நிருபர்களை சந்தித்துப் பேசினர்.

அதிபர் டிரம்ப் கூறியதாவது:–

ஜெலன்ஸ்கி உடன் சந்திப்பு அற்புதமானது. அவருடன் நிறைய விவாதித்தேன். அமைதி ஒப்பந்தத்திற்கு எப்போதும் இல்லாத அளவுக்கு நெருக்கம் ஏற்பட்டுள்ளது. 20 அம்ச அமைதி திட்டத்தில் 90 சதவீதம் ஜெலன்ஸ்கி சம்மதித்துள்ளார்.

இரண்டாம் உலக போருக்கு பிறகு, மிக கொடிய போரை முடிவுக்கு கொண்டு வருவதில் அவர்கள் நிறைய முன்னேற்றம் அடைந்துள்ளனர். அவர்கள் ஒரு ஒப்பந்தம் செய்துகொள்ள வேண்டும். ஏராளமான மக்கள் உயிரிழந்துவிட்டனர். தற்போது இரு அதிபர்களும் ஒரு ஒப்பந்தம் செய்ய விரும்புகிறார்கள்.

எல்லோரும் போரை முடிவுக்குக் கொண்டுவர விரும்புகிறார்கள். ஆனால் இரு நாடுகளின் தலைவர்களுடனான புதிய பேச்சுவார்த்தைகளுக்குப் பிறகு இப்பிரச்சினையில் வெளிப்படையான எந்த முன்னேற்றமும் ஏற்படவில்லை.

நான் அதிபர் புதினுக்கும் மீண்டும் அழைப்பு விடுக்கப் போகிறேன், நாங்கள் பேச்சுவார்த்தைகளைத் தொடர்வோம். இவ்வாறு அதிபர் டிரம்ப் கூறியுள்ளார்.

உக்ரைன் அதிபர் ஜெலென்ஸ்கி கூறியதாவது:–

நாங்கள் சிறந்த கலந்துரையாடலை நடத்தினோம், மேலும் இந்தச் சமீபத்திய வாரங்களில் அமெரிக்க மற்றும் உக்ரைன் குழுக்கள் பேச்சுவார்த்தை வாயிலாக அடைந்த முன்னேற்றத்தை நாங்கள் பாராட்டுகிறோம். உக்ரைன் அமைதிக்குத் தயாராக உள்ளது என்றார்.

ஜெலென்ஸ்கியை சந்திப்பதற்கு முன்பு ரஷ்ய அதிபர் விளாடிமிர் புதினுடனும் டிரம்ப் தொலைபேசியில் பேசினார். அப்போது ரஷ்யா அமைதி விஷயத்தில் "தீவிரமாக" இருப்பதாக புதின் வலியுறுத்தினார்.

அதிபர்கள் புதின் மற்றும் டிரம்ப் ஆகியோருக்கு இடையேயான தொலைபேசி அழைப்பு குறித்து ரஷ்ய ராஜதந்திர ஆலோசகர் யூரி உஷாகோவ் கூறுகையில், "தற்காலிக போர்நிறுத்தத்திற்கான உக்ரைன் மற்றும் ஐரோப்பிய முன்மொழிவு மோதலை நீட்டித்து, மீண்டும் மோதலை தொடங்கவே வழிவகுக்கும். சண்டையை தற்காலிகமாக நிறுத்துவது என்பது உக்ரைன் மீண்டும் ஆயுதம் ஏந்த வாய்ப்பாக அமையும். தற்காலிக தீர்வுக்கு பதிலாக, மோதலின் மூல பிரச்சினைகளை தீர்க்கும் ஒரு இறுதித் தீர்வையே ரஷ்யா விரும்புகிறது" என்றார்.

# கரூர் கூட்ட நெரிசல் சம்பவம்; டெல்லி சி.பி.ஐ. அலுவலகத்தில் த.வெ.க. நிர்வாகிகள் ஆஜர்

**புதுடெல்லி, டிச. 29–**

கரூர் கூட்ட நெரிசல் சம்பவம் வழக்கில் விசாரணைக்காக டெல்லி சிபிஐ தலைமை அலுவலகத்தில் த.வெ.க. நிர்வாகிகள் ஆதவ் அர்ஜுனா, நிர்மல் குமார், மதியழகன் உள்ளிட்டோர் ஆஜர் ஆகினர்.

கரூர் வேலுச்சாமிபுரத்தில் செப்டம்பர் 27ல் த.வெ.க. தலைவர் விஜய் பங்கேற்ற கூட்டத்தில் ஏற்பட்ட நெரிசலில் சிக்கி 41 பேர் இறந்தனர். இச்சம்பவம் தொடர்பாக கரூரில் முகாமிட்டு சி.பி.ஐ. அதிகாரிகள் விசாரித்து வருகின்றனர்.

தவெக நிர்வாகிகள், கரூர் ஆட்சியர், காவல் துறை உயரதிகாரிகள், பலியானவர்களின் குடும்பத்தினர், காயமடைந்தவர்கள் என பல்வேறு தரப்பினரிடமும் விசாரணை நடத்தி வருகின்றனர். அவர்களின் விசாரணையை ஓய்வு பெற்ற நீதிபதி அஜய் ரஸ்தோகி, மூத்த ஐ.பி.எஸ். அதிகாரிகள் சுமித் சரண், சோனல் மிஸ்ரா ஆகியோர் அடங்கிய உச்ச நீதிமன்ற குழு கண்காணித்து வருகிறது.

இந்நிலையில் த.வெ.க. மாநில பொதுச் செயலர் ஆனந்த், தேர்தல் பிரிவு மேலாண்மை பொதுச்செயலர் ஆதவ் அர்ஜுனா, இணைச்செயலர் நிர்மல்குமார், கரூர் மாவட்ட செயலாளர் மதியழகன் ஆகியோர் விசாரணைக்கு இன்று நேரில் ஆஜர் ஆகுமாறு சி.பி.ஐ. அதிகாரிகள் சம்மன் அனுப்பி இருந்தனர்.

அதன்படி இன்று ஆதவ் அர்ஜுனா, நிர்மல் குமார், மதியழகன் உள்ளிட்டோர் ஆஜர் ஆனார்கள். அவர்களிடம் கரூர் கூட்ட நெரிசல் சம்பவம் குறித்து சிபிஐ அதிகாரிகள் பல்வேறு கேள்விகளை எழுப்பினார்கள். இந்த விசாரணை இன்று முழுவதும் நடக்கும் என சிபிஐ வட்டாரங்கள் தகவல் தெரிவிக்கின்றன.

ஏற்கனவே கரூர் மாவட்டக் காவல் கண்காணிப்பாளர் கே. ஜோஷ் தங்கையா, ஏடிஎஸ்பி பிரேம் ஆனந்தன், டிஎஸ்பி வி. செல்வராஜ், கரூர் நகர காவல் ஆய்வாளர் ஜி. மணிவண்ணன் ஆகியோரும் இன்று விசாரணைக்கு ஆஜராக சிபிஐ தரப்பில் சம்மன் அனுப்பப்பட்டது குறிப்பிடத்தக்கது.

### நடுக்கடலில் மீன்பிடித்த தமிழக மீனவர்கள் 3 பேர் கைது

# இலங்கை சிறையில் உள்ள மீனவர்களை விரைவாக விடுவிக்க நடவடிக்கை: மத்திய அமைச்சருக்கு ஸ்டாலின் கடிதம்

ராமநாதபுரம், டிச.29

**நடுக்கடலில் மீன்பிடித்தபோது தமிழகத்தைச் சேர்ந்த 3 மீனவர்களை எல்லை தாண்டி மீன்பிடித்ததாக இலங்கை கடற்படையினர் கைது செய்தனர்.**

ராமநாதபுரம் மாவட்டம் மண்டபம் வடக்கு துறைமுக பகுதியில் இருந்து நேற்று முன்தினம் 300க்கும் மேற்பட்ட விசைப்படகுகளில் 1,500க்கும் மேற்பட்ட மீனவர்கள் மீன்பிடிக்க கடலுக்கு சென்றனர். அதன்படி மண்டபத்தை சேர்ந்த விசைப்படகு ஒன்றில் ஆமோஸ்டின் (வயது 25), ஜோன்தாஸ் (38), பரலோக செபஸ்தியான் (26) ஆகிய 3 மீனவர்களும் மீன்பிடிக்க சென்றனர். இந்த மீனவர்கள் நடுக்கடல் பகுதியில் மீன்பிடித்து கொண்டிருந்தனர்.

அப்போது அங்கு இலங்கை கடற்படையினர் ரோந்து கப்பலில் ரோந்து வந்துள்ளனர். பின்னர் அவர்கள் எல்லை தாண்டி வந்து மீன்பிடித்ததாக கூறி மண்டபத்தை சேர்ந்த மீனவர்கள் ஆமோஸ்டின், ஜோன்தாஸ், பரலோக செபஸ்தியான் ஆகியோரை கைது செய்தனர். மேலும் அவர்களுடைய படகும் பறிமுதல் செய்யப்பட்டது.

கைது செய்யப்பட்ட மீனவர்கள் 3 பேரும் ஊர்க்காவல் துறை கோர்ட்டில் ஆஜர்படுத்தப்பட்டனர். அப்போது நீதிபதி, 3 மீனவர்களையும் வருகிற 7ந்தேதி வரை சிறையில் அடைக்க உத்தரவிட்டார்.

இதையடுத்து 3 மீனவர்களும் யாழ்ப்பாணம் சிறையில் அடைக்கப்பட்டனர்.

**ஸ்டாலின் கடிதம்**

இதுதொடர்பாக முதலமைச்சர் மு.க.ஸ்டாலின் மத்திய வெளியுறவுத்துறை மந்திரி ஜெய்சங்கருக்கு எழுதியுள்ள கடிதத்தில் கூறியிருப்பதாவது:

ராமநாதபுரம் மாவட்டத்தை சேர்ந்த 3 மீனவர்களை அவர்களது மீன்பிடிபடகுடன் இலங்கை கடற்படையினர் கைது செய்துள்ளனர். தமிழக மீனவர்களும் அவர்களது மீன்பிடி படகுகளும் இலங்கை அதிகாரிகளால் சிறை பிடிக்கப்படுவது தங்கு தடையின்றி தொடர்ந்து நடைபெற்று வருவது கவலை அளிக்கிறது. இந்த கைது நடவடிக்கைகள் நமது மீனவர்களின் வாழ்வாதாரத்தில் கடுமையான பாதிப்பை ஏற்படுத்தியுள்ளது.

தற்போதைய நிலவரப்படி, தமிழ்நாட்டைச் சேர்ந்த 248 மீன்பிடி படகுகள் அவர்கள் வசம் இருக்கிறது. 61 மீனவர்களும் இலங்கை அதிகாரிகளின் காவலில் இருக்கிறார்கள்.

எனவே எதிர்காலத்தில் இதுபோன்ற கைது சம்பவங்கள் நிகழாமல் தடுக்கவும், இலங்கை காவலில் உள்ள அனைத்து மீனவர்களையும், அவர்களது மீன்பிடி படகுகளையும் விரைவாக விடுவிக்கவும் உரிய தூதரக வழிகளை உடனடியாக மேற்கொள்ள வேண்டும்.

இவ்வாறு அவர் கூறியுள்ளார்.

### 14 டன் கனரக செயற்கைக்கோள்களை ஏவுவதற்காக

# ஸ்ரீஹரிகோட்டாவில் 3வது ஏவுதளம்: இஸ்ரோ தலைவர் நாராயணன் தகவல்

சென்னை, டிச.29

**ஸ்ரீஹரிகோட்டாவில் 14 ஆயிரம் கிலோ எடை கொண்ட பொருட்களை தூக்கி செல்லும் திறன் கொண்ட 3வது ஏவுதளம் அடுத்த 4 ஆண்டுகளில் செயல்பாட்டுக்கு வரும் என்று இஸ்ரோ தலைவர் வி.நாராயணன் கூறினார்.**

ஆந்திரா மாநிலம் திருப்பதி மாவட்டத்தில் இந்திய விண்வெளி ஆராய்ச்சி நிறுவனத்திற்கு (இஸ்ரோ) சொந்தமான ஏவுதளம் ஸ்ரீஹரிகோட்டாவில் உள்ள சதீஷ் தவான் விண்வெளி ஆய்வு மையத்தில் உள்ளது.

இங்கு பி.எஸ்.எல்.வி. மற்றும் சிறிய வகை ராக்கெட்டுகளை ஏவுவதற்காக முதலாவது ஏவுதளமும், 6 ஆயிரம் கிலோ எடைகளை தாங்கி செல்லும் பாகுபலி அதாவது ஜி.எஸ்.எல்.வி. மார்க்3, எல்.வி.எம். ரக ராக்கெட்டுகள் 2வது ஏவுதளத்தில் இருந்து விண்ணில் ஏவப்படுகிறது.

இதனை தொடர்ந்து மனிதர்களை விண்ணுக்கு அனுப்பி மீண்டும் பூமிக்கு அழைத்து வரும் ககன்யான் போன்ற திட்டங்களை செயல்படுத்த இஸ்ரோ தீவிரமாக செயல்பட்டு வருகிறது. இதனால் 10 ஆயிரத்துக்கு மேற்பட்ட எடையை தாங்கி செல்லும் ராக்கெட்டுகளை விண்ணில் செலுத்த கூடுதல் சக்தி கொண்ட 3வது ஏவுதளம் அமைக்க இஸ்ரோ திட்டமிட்டு இருந்தது.

இதுகுறித்து இஸ்ரோ விஞ்ஞானிகள் கூறும்போது, 'ஸ்ரீஹரிகோட்டாவில் 2வது ஏவுதளத்தில் எதிர்பாராதவிதமாக விபத்துகள் ஏதேனும் ஏற்பட்டு ஏவுதளம் சேதமடையும்போது

ஜி.எஸ்.எல்.வி. ராக்கெட்டுகளை ஏவ முடியாத சூழல் ஏற்படும். இஸ்ரோவின் அனைத்து விண்வெளி திட்டங்களும் தாமதமடையும். எனவே முன்னெச்சரிக்கையாக ஜி.எஸ்.எல்.வி. மட்டுமின்றி, என்.ஜி.எல்.வி. (அடுத்த தலைமுறை ராக்கெட்) ராக்கெட்டுகளையும் ஏவும் வசதி கொண்ட 3வது ஏவுதளத்தை ஸ்ரீஹரிகோட்டாவில் அமைக்க முடிவு செய்யப்பட்டு உள்ளது. இந்த ஏவுதளத்தில் மகேந்திரகிரி இஸ்ரோ மையம் போன்ற சோதனை மையமும் அமைக்கப்பட உள்ளது' என்றனர்.

அடுத்த தலைமுறைக்கான என்.ஜி.எல்.வி. ராக்கெட் தயாரிப்பு விஞ்ஞானிகள் கூறும்போது, '12 ஆயிரம் முதல் 14 ஆயிரம் டன் எடையை சுமந்து செல்லும் திறன் கொண்ட அதிநவீன என்.ஜி.எல்.வி. ராக்கெட் தயாரிப்பு பணிகளில் இஸ்ரோ தீவிரமாக ஈடுபட்டு வருகிறது. இந்த ராக்கெட் 3 நிலைகளைக் கொண்டதாக இருக்கும். இதில் முதல் நிலையை மீண்டும் பயன்படுத்த முடியும்'' என்றனர்.

ஸ்ரீஹரிகோட்டா சதீஷ் தவான் விண்வெளி ஆய்வு மையத்தில் 3வது ஏவுதளம் அமைக்க தேசிய விண்வெளி ஆணையம் ஏற்கனவே ஒப்புதல் அளித்துவிட்டது. பணி தொடங்கப்பட்டு அடுத்த 4 ஆண்டுகளில் இந்த ஏவுதளம் செயல்பாட்டுக்கு வரும் என்று இஸ்ரோ தலைவர் வி.நாராயணன் கூறினார்.

# தமிழகம் முழுவதும் வாக்காளர் பட்டியலில் பெயர் சேர்க்க 4.42 லட்சம் பேர் விண்ணப்பம்: தேர்தல் ஆணைய அதிகாரி தகவல்

சென்னை, டிச.29

**தமிழகம் முழுவதும் நடந்த சிறப்பு தீவிர முகாமில் வாக்காளர் பட்டியலில் பெயர் சேர்க்க 4.42 லட்சம் பேர் படிவங்களை வழங்கினர்.**

சென்னை மாவட்டத்தில் உள்ள 16 சட்டசபை தொகுதிகளுக்கான 4 ஆயிரத்து 79 வாக்குச்சாவடிகளிலும் வாக்காளர் பட்டியல் பெயர் சேர்த்தல், நீக்கல், திருத்தம் செய்வது தொடர்பான சிறப்பு தீவிர முகாம் கடந்த 27ந்தேதி தொடங்கி 2 நாட்கள் நடந்தது. 2ம் நாளான நேற்று நடந்த முகாமில் வரைவு வாக்காளர் பட்டியலில் பெயர் இடம் பெறாத 18 வயது நிரம்பிய தகுதியுடையவர்கள் படிவம் 6ஐ உறுதிமொழி படிவத்துடனும், இறந்தவர்களின் பெயர்களை நீக்க படிவம் 7ஐ, முகவரி மாற்றம், ஏற்கனவே வாக்காளர் பட்டியலில் உள்ள பதிவுகளை திருத்தம் செய்ய, வாக்காளர் புகைப்பட அடையாள அட்டை மாற்றம் செய்ய, மாற்றுத்திறனாளி வாக்காளர்கள் என குறிப்பது ஆகிய கோரிக்கைக்காக படிவம்8ஐ ஆர்வமுடன் அளித்தனர்.

டாக்டர் பெசன்ட் சாலையில் உள்ள என்.கே.திருமலாச்சாரியார் தேசிய பெண்கள் மேல்நிலைப்பள்ளி, ஸ்டெல்லா மாரிஸ் மற்றும் எஸ்.ஐ.இ.டி. கல்லூரிகளில் நடந்த முகாம்களை வாக்காளர் பட்டியல் பார்வையாளர் குமாரவேல் பாண்டியன் பார்வையிட்டார். அப்போது அதிகாரிகளிடமும் பணிகளின் முன்னேற்றம் குறித்தும் கேட்டறிந்தார். பெயர் சேர்க்க விண்ணப்பிப்பவர்கள் பிறப்பு சான்றிதழ் அல்லது கல்வி சான்று, ஆதார் அட்டை, 2005ம் ஆண்டுக்கான பெற்றோர் வாக்காளர் அடையாள அட்டையின் விவரங்கள் சமர்ப்பிக்க வேண்டும்.

தமிழகத்தில் வரைவு வாக்காளர் பட்டியல் கடந்த 19ந் தேதி வெளியிடப்பட்டது. அதில் 97 லட்சம் வாக்காளர்கள் நீக்கப்பட்டுள்ளனர். அதில் 66 லட்சம் பேர் இடம் மாறி சென்றவர்களாக காட்டப்பட்டுள்ளனர். தற்போது வாக்காளராக சேர்வதற்கு ஒரு மாத காலம் அவகாசம் அளிக்கப்பட்டுள்ளது. இடமாறி சென்ற வாக்காளர்கள், அந்த இடத்திற்கான வாக்குச்சாவடி நிலை அலுவலரிடம் படிவம் எண் 6ஐ அளித்து தங்களை வாக்காளராக மீண்டும் சேர்த்துக் கொள்வதற்கு

சென்னையில் உள்ள 16 சட்டமன்ற தொகுதிகளுக்கான 4,079 வாக்குச்சாவடிகளிலும், வாக்காளர் பட்டியல் பெயர் சேர்த்தல், நீக்கல், திருத்தம் மேற்கொள்ளுதல் தொடர்பான சிறப்பு முகாம் நடைபெற்றது. இதில் மயிலாப்பூர் சட்டமன்ற தொகுதி, எஸ்.ஐ.இ.டி. மகளிர் கல்லூரியில் நடந்த சிறப்பு தீவிரத் திருத்த பணிக்கான வாக்காளர் பட்டியல் சிறப்பு முகாமினை வாக்காளர் பட்டியல் பார்வையாளரும், தோட்டக்கலை மற்றும் மலைப்பயிர்கள் துறை இயக்குனருமான குமாரவேல் பாண்டியன் பார்வையிட்டு ஆய்வு செய்தார்.

## வாக்காளர் படிவத்தை சரியாக நிரப்பாதவர்களுக்கு நோட்டீஸ் அனுப்பும் பணி தொடங்கியது

தமிழகத்தில் வாக்காளர் பட்டியல் சிறப்பு தீவிர திருத்த பணியின் ஒரு பகுதியாக கடந்த 19ந்தேதி வரைவு வாக்காளர் பட்டியல் வெளியிடப்பட்டது. இதில், 97.37 லட்சம் வாக்காளர்கள் நீக்கப்பட்டனர்.

இந்த நிலையில், வாக்காளர் பட்டியல் சிறப்பு தீவிர திருத்தத்துக்கான கணக்கெடுப்பு படிவத்தை சரியாக பூர்த்தி செய்யாத சுமார் 10 லட்சம் வாக்காளர்களுக்கு நோட்டீஸ் அனுப்பும் பணியை தேர்தல் கமிஷன் தொடங்கியுள்ளது. அந்த நோட்டீசில், 'முந்தைய எஸ்.ஐ.ஆர்.ன் போது தயாரிக்கப்பட்ட வாக்காளர் பட்டியலில் நீங்களோ அல்லது உங்கள் உறவினரோ பதிவு செய்யப்பட்ட வாக்காளராக இருப்பதை உறுதிபடுத்தும் விவரங்களை நீங்கள் பூர்த்தி செய்யவில்லை.

எனவே, தேர்தல் கமிஷனால் அங்கீகரிக்கப்பட்ட ஆவணங்களான பாஸ் போர்ட், பிறப்பு சான்றிதழ், நிரந்தர வசிப்பிடச் சான்றிதழ், சாதிச் சான்றிதழ் உள்ளிட்ட 13 ஆவணங்களில் ஏதேனும் ஒரு அசல் சான்றுடன் குறிப்பிட்ட நாளுக்குள் சம்பந்தப்பட்ட அதிகாரி முன்பு நேரில் ஆஜராக வேண்டும்' எனக் குறிப்பிடப்பட்டு உள்ளது.

அதேநேரத்தில் வாக்காளர் சமர்ப்பிக்கும் ஆவணங்களின் நம்பகத்தன்மையை சரிபார்ப்பதற்காக அனுப்பப்படும் எனவும் நோட்டீசில் தெரிவிக்கப்பட்டு உள்ளது.

முடியும். இந்தப் வடிவங்களை வாங்கும் பணியில் வாக்குச்சாவடி நிலை அலுவலர்கள் ஈடுபட்டுள்ளனர். அவர்களுக்கு அரசியல் கட்சிகளின் தேர்தல் முகவர்கள் உதவி புரிந்து வருகின்றனர்.

தமிழகத்தில் தி.மு.க.விற்கு 68 ஆயிரத்து 251, அ.தி.மு.க.விற்கு 67 ஆயிரத்து 281, பா.ஜ.க.விற்கு 61 ஆயிரத்து 438, காங்கிரசிற்கு 30 ஆயிரத்து 587 தேர்தல் முகவர்கள் உள்ளனர். அரசியல் கட்சிகளின் தேர்தல் முகவர்கள் சம்பந்தப்பட்ட வாக்காளர்களிடம் சென்று அவர்களிடம் ஆறு படிவத்தை பூர்த்தி செய்து வாங்கி வாக்குச்சாவடி நிலை அலுவலர்களிடம் சமர்ப்பித்து வருகின்றனர்.

சிறப்பு தீவிர முகாமின் முதல் நாளான நேற்று முன்தினம் 18 வயது நிரம்பிய தகுதியுடைய 1 லட்சத்து 85 ஆயிரத்து 277 பேர் விண்ணப்பித்து இருந்தனர். 2வது நாளாக நேற்றும் முகாம் நடந்தது.

2 நாட்கள் நடந்த முகாமில் 4 லட்சத்து 42 ஆயிரத்து 70 பேர் படிவம் 6, 6ஏ மற்றும் இறந்த 4 ஆயிரத்து 741 பேரின் பெயர்களை வாக்காளர் பட்டியலில் இருந்து நீக்குவதற்கு அவர்களின் குடும்பத்தினர் படிவம் 7ஐ அளித்தனர்.

தொடர்ந்து 2 நாட்கள் நடந்த முகாமில் வாக்காளர்கள் பலர் பயடைந்து உள்ளனர். இந்த முகாமில் கலந்துகொள்ள இயலாத வர்களுக்காக வருகிற 3 மற்றும் 4ந்தேதிகளில் மீண்டும் சிறப்பு தீவிர முகாமை நடத்த இந்திய தேர்தல் கமிஷன் மீண்டும் ஒரு வாய்ப்பை அளித்துள்ளது. இந்த தகவலை தலைமை தேர்தல் அதிகாரி அர்ச்சனா பட்நாயக் வெளியிட்டுள்ள அறிக்கையில் கூறி உள்ளார்.

# எழும்பூரிலிருந்து புறப்படும் எக்ஸ்பிரஸ் ரெயில்கள் நேரம் 1ந் தேதி முதல் மாற்றம்

சென்னை, டிச.29

**ஜனவரி 1ந் தேதி முதல் எக்ஸ்பிரஸ் ரெயில்களின் நேர அட்டவணை மாற்றியமைக்கப்பட்டு உள்ளது.**

தெற்கு ரெயில்வேயில் 2026ம் ஆண்டுக்கான புதிய ரெயில்வே கால அட்டவணை ஜனவரி 1ந் தேதி வெளியாக இருக்கிறது. இந்த புதிய கால அட்டவணையில் பல்வேறு ரெயில்களின் புறப்படும் நேரம், நீட்டிப்பு ரெயில்கள் உள்ளிட்ட விவரங்கள் இடம்பெற உள்ளது. இதேபோல, மாற்றியமைக்கப்பட்ட புதிய கால அட்டவணையானது தேசிய ரெயில்வே விசாரணை அமைப்பு (என்.டி.இ.எஸ்.) என்ற செயலில் வெளியாகி இருக்கிறது.

புதிய கால அட்டவணையின்படி, சென்னை எழும்பூரில் இருந்து குருவாயூர் செல்லும் எக்ஸ்பிரஸ் ரெயில் வருகிற 1ந்தேதி முதல் எழும்பூரில் இருந்து காலை 10.20 மணிக்கு பதிலாக 10.40 மணிக்கு புறப்படும்.

எழும்பூரில் இருந்து இரவு 8.40 மணிக்கு புறப்படும் நெல்லை எக்ஸ்பிரஸ் இரவு 8.50 மணிக்கும், எழும்பூரில் இருந்து காலை 7.45 மணிக்கு திருச்சி புறப்படும் சோழன் எக்ஸ்பிரஸ் ரெயில் 8 மணிக்கும், சென்னை எழும்பூரில் இருந்து இரவு 8.10 மணிக்கு புறப்படும் செல்லும் பொதிகை எக்ஸ்பிரஸ் ரெயில் ஜனவரி 1ந்தேதி முதல் முன்கூட்டியே 7.35 மணிக்கு புறப்படும்.

இதேபோல, எழும்பூரில் இருந்து இரவு 7.15 மணிக்கு ராமேசுவரம் புறப்படும் எக்ஸ்பிரஸ் ரெயில் 8.35 மணிக்கும், எழும்பூரில் இருந்து மதியம் 1.45 மணிக்கு மதுரை செல்லும் வைகை எக்ஸ்பிரஸ் 1.15 மணிக்கு முன்கூட்டியே புறப்பட்டுவிடும்.

எழும்பூரில் இருந்து இரவு 7.30 மணிக்கு தூத்துக்குடி செல்லும் முத்துநகர் எக்ஸ்பிரஸ் 7.15 மணிக்கு புறப்படும். எழும்பூரில் மதியம் 2.45 மணிக்கு புறப்பட்டு நெல்லை செல்லும் வந்தே பாரத் எக்ஸ்பிரஸ் 3.05 மணிக்கு புறப்படும் என தெரிவிக்கப்பட்டுள்ளது. மேலும், எழும்பூரில் இருந்து கொல்லம் செல்லும் அனந்தபுரி எக்ஸ்பிரஸ், எழும்பூரில் இருந்து திருச்செந்தூர் செல்லும் செந்தூர் எக்ஸ்பிரஸ் ஆகிய ரெயில்களின் நேரம் மாற்றப்படவில்லை. அதேநேரத்தில் மின்சார ரெயில் நேர மாற்ற அட்டவணையும் விரைவில் வெளியாக இருப்பதாக அதிகாரி ஒருவர் தெரிவித்தார்.

மறுமார்க்கமாக நெல்லையில் இருந்து எழும்பூர் வரும் நெல்லை எக்ஸ்பிரஸ் இரவு 8.40 மணிக்கு பதிலாக 8.50க்கு புறப்படும். சோழன் எக்ஸ்பிரஸ் ரெயில் திருச்சியில் இருந்து காலை 11 மணிக்கு பதிலாக மதியம் 12.10 மணிக்கும், செங்கோட்டையில் இருந்து மாலை 6.45 மணிக்கு புறப்படும் பொதிகை எக்ஸ்பிரஸ் 6.50 மணிக்கும் புறப்படும்.

ராமேசுவரத்தில் இருந்து மாலை 5.50 மணிக்கு புறப்படும் எக்ஸ்பிரஸ் ரெயில் 6 மணிக்கு புறப்படும். தூத்துக்குடியில் இருந்து எழும்பூர் வரும் முத்துநகர் எக்ஸ்பிரஸ் இரவு 8.40 மணிக்கு பதிலாக 9.05 மணிக்கு புறப்படும்.

இதேபோல, குருவாயூர், வைகை, நெல்லை வந்தே பாரத் ஆகிய ரெயில்களில் மறுமார்க்கமாக புறப்படும் நேரத்தில் மாற்றமில்லை.

# ஏழுமலையானை தரிசிக்க வரும் பக்தர்கள் இடைத்தரகர்களை நம்ப வேண்டாம்: திருப்பதி தேவஸ்தானம் எச்சரிக்கை

திருமலை, டிச.29–

**திருப்பதி ஏழுமலையானை தரிசிக்க வரும் பக்தர்கள் இடைத்தரகர்களை நம்பி போலி பரிந்துரை கடிதங்களை பெற வேண்டாம் என தேவஸ்தானம் எச்சரிக்கை விடுத்துள்ளது.**

இதுகுறித்து திருமலை திருப்பதி தேவஸ்தானம் விடுத்துள்ள செய்திக் குறிப்பில் கூறியிருப்பதாவது:

திருப்பதி ஏழுமலையானை தரிசிக்க நாடு முழுவதிலும் இருந்து தினமும் பல்லாயிரக்கணக்கான பக்தர்கள் திருமலைக்கு வருகின்றனர். பக்தர்களின் வசதிக்காக, திருப்பதி தேவஸ்தானம் ஆன்லைனில் ரூ.300 சிறப்பு தரிசன டிக்கெட்டுகளை வெளியிடுகிறது.

ரூ.300 டிக்கெட்டுகளை பெற்ற பக்தர்கள் சுபதம் வழியாக சென்றும், ரூ.300 டிக்கெட் பெறாத பக்தர்கள் இலவச தரிசனத்தில் சென்றும் சாமி தரிசனம் செய்கிறார்கள்.

சாமி தரிசனத்துக்காக வரும் பக்தர்கள் விரைவாக சாமி தரிசனம் செய்யவும், தங்கும் விடுதிகள், லட்டு பிரசாதம் ஆகியவற்றை பெறுவதற்காகவும் இடைத்தரகர்களை நாடுகின்றனர். இடைத்தரகர்கள் எம்.எல்.ஏ.க்கள், எம்.பி.க்கள் மற்றும் உயர் அதிகாரிகளுக்கு தாங்கள் தெரிந்தவர்கள் எனக்கூறி பக்தர்களிடம் இருந்து பெரும் தொகையைப் பெற்று, போலி பரிந்துரை (சிபாரிசு) கடிதங்களை கொடுக்கின்றனர்.

இடைத்தரகர்களிடம் பணத்தைக் கொடுத்து ஏமாற்றம் அடையும் பக்தர்கள் திருப்பதி தேவஸ்தானத்தில் புகார் செய்து வருகின்றனர். இது சம்பந்தமாக திருமலை போலீசாரால் 61 பேர் கைது செய்யப்பட்டுள்ளனர்.

திருப்பதி தேவஸ்தானம் இடைத்தரகர்களை அடையாளம் காண நடவடிக்கை எடுத்துள்ளது.

அதன் ஒரு பகுதியாக பக்தர்களிடம் மோசடி செயல்களில் ஈடுபடுவோர் மீது நடவடிக்கை எடுக்க சிறப்புக்குழுவை அமைத்து தீவிர கண்காணிப்பை மேற்கொண்டு வருகிறது.

சைபர் கிரைம் குற்றவாளிகள் சாமி தரிசனம், தங்குமிடம் என்ற பெயரில் போலி வலைதளங்களை உருவாக்கி மோசடியில் ஈடுபடுகின்றனர்.

இருப்பினும், பக்தர்கள் இடைத்தரகர்களை நம்பி போலி பரிந்துரை (சிபாரிசு) கடிதங்களை பெற வேண்டாம். அத்துடன், பக்தர்கள் இடைத்தரகர்களை நம்பி பணத்தை இழக்க வேண்டாம்.

மேலும் ஆன்லைன் மூலம் புகார்களை பதிவிடுவோர் திருமலை திருப்பதி தேவஸ்தானத்தின் அதிகாரப்பூர்வ இணைய தளமான https// ttdevasthanama ap.gov.in பயன்படுத்தலாம். இவ்வாறு அதில் கூறப்பட்டுள்ளது.


**ENROLMENT NOTICE**

After 10 days of the Publication of this Notice and within 3 months thereafter : I, P.S. SWARNA LATHA, D/o P.R. Shankar, aged 25 years, Permanently Residing at: B-1, Sumanth Apartment, No.2, Bheemana Street, Alwarpet, Chennai – 600 018, intend having my Enrolment as an Advocate moved before the Bar Council of Tamilnadu, Bar Council Buildings, High Court Campus, Chennai – 600 104.

Those who have any valid objections may notify the same to the Bar Council within 10 days.

**P.S. SWARNA LATHA**



IKF Home Finance

**ஐகேஎப் ஹோம் பைனான்ஸ் லிமிடெட்**

ஈக்வினாக்ஸ் பீனிக்ஸ் – டவர் 3, 10வது தளம், டயமண்ட் ஹில்ஸ், லும்பினி அவென்யூ, ராய் துர்க், கச்சிபௌலி, ஹைதராபாத் I தெலுங்கானா – 500081

**கோரிக்கை அறிவிப்பு**

கடனீட்டுச் சொத்துக்களை ரொக்கமாக்குதல் மற்றும் நிதி சொத்துக்களை சீரமைத்தல் மற்றும் கடனீட்டுச் சொத்து மீதான உரிமை அமலாக்கச் சட்டம் 2002 (''சட்டம்'') மற்றும் கடனீட்டுச் சொத்து மீதான உரிமை (அமலாக்க) சட்டம் 2002 (''விதிகள்'') கீழ்,

கீழ்க்கையொப்பமிட்ட ஐகேஎப் ஹோம் பைனான்ஸ் லிமிடெட்டின் (ஈடுபெற்ற கடன் வழங்கியவர்) அங்கீகரிக்கப்பட்ட அதிகாரி அவர்கள் சட்டத்தின் கீழும், மேற்சொன்ன சட்டத்தின் 13(12)வது பிரிவின் கீழ் அளிக்கப்பட்ட அதிகாரத்தின்படியும் மற்றும் விதி 3–ன் கீழும், சட்டப்பிரிவு 13(2)ன் கீழும் கீழ்க்காணும் கடன்தாரர்களுக்கு கோரிக்கை அறிவிப்பை அனுப்பி அந்த அறிவிப்பில் குறிப்பிடப்பட்டிருந்த தொகையை அறிவிப்பு கிடைத்த 60 நாட்களுக்குள் திரும்ப செலுத்துமாறு கேட்டுக் கொண்டிருந்தார். கடன்தாரர்கள் கோரிக்கை அறிவிப்புகளின் சேவையைத் தவிர்க்கிறார்கள் என்று கீழ்க்கையொப்பமிடப்பட்டவர் நம்புகிறார். எனவே, விதிகளின்படி அறிவிப்பின் சேவை ஒட்டுதல் மற்றும் வெளியீடு மூலம் செயல்படுத்தப்படுகிறது. கோரிக்கை அறிவிப்பின் உள்ளடக்கங்கள் கீழே அளிக்கப்பட்டுள்ளன.

| வ. எண் | கடன்தாரர் / உடன் கடன்தாரர் பெயர் மற்றும் முகவரி | கடன் தொகை | கோரிக்கை அறிவிப்பு தேதி மற்றும் நிலுவைத் தொகை | பாதுகாக்கப்பட்ட சொத்துகளின் விவரம் / அடமான சொத்து |
|---|---|---|---|---|
| 1 | கடன் கணக்கு எண்: LNVLR00321-220002648<br>1. திரு/திருமதி. டி. மோகன்<br>2. திரு/திருமதி. கே. பாஸ்கர்<br>3. திரு/திருமதி. எம். தேவி<br>முகவரி: கதவு எண். 27 சுண்ணாம்புக்காரத் தெரு திருவலம், வேலூர், தமிழ்நாடு, இந்தியா மேலும்: நா, திருவலம் கிராமம் காட்பாடி தாலுகா, எஸ்.எப். எண். 223/3A, வேலூர் 632515. மேலும் : எண். 19, பெருமாள் கோவில் தெரு காமராஜபுரம் திருவலம், வேலூர், தமிழ்நாடு, இந்தியா | ரூ. 12,50,000/- | 20.12.2025<br>15.12.2025 நிலவரப்படி ரூ.13,16,183/– (ரூபாய் பதிமூன்று லட்சத்து பதினாறாயிரத்து நூற்று எண்பத்து மூன்று மட்டும்) | வேலூர் மாவட்டம், காட்பாடி தாலுக்கா, திருவலம் கிராமம், நியூ தெருவில் அமைந்துள்ள, சர்வே எண் 223/3Aஇல் அடங்கிய, 960 சதுர அடி விஸ்தீரணம் கொண்ட நிலம் மற்றும் கட்டிடம் ஆகியவற்றின் முழுப் பகுதி. இது காட்பாடி சார் பதிவாளர் அலுவலக எல்லைக்குட்பட்ட வேலூர் பதிவு மாவட்டத்தில் கீழ்க்கண்ட எல்லைகளுக்குள் அமைந்துள்ளது. எல்லைகள்: கிழக்கு: முனியப்ப முதலியாரின் விற்கப்பட்ட மனை, மேற்கு: தெரு, வடக்கு: பொதுப் பாதை, தெற்கு: அர்ஜுன முதலியாரின் வீடு. விஸ்தீரணம் : வடக்கு பக்கம்: 60 அடி, தெற்கு பக்கம்: 60 அடி, கிழக்கு பக்கம்: 16 அடி, மேற்கு பக்கம்: 16 அடி. மொத்தம் 960 சதுர அடி நிலம் மற்றும் கட்டிடம். |

கடன்தாரர்கள் கோரிக்கை அறிவிப்புகளுக்கு இணங்கவும், அதில் குறிப்பிடப்பட்டுள்ள கோரிக்கைத் தொகையை இந்த வெளியீட்டின் தேதியிலிருந்து 60 நாட்களுக்குள், திரும்ப செலுத்தும் காலம் வரை பொருந்தக்கூடிய வட்டி, கூடுதல் வட்டி, பவுன்ஸ் கட்டணங்கள் மற்றும் செலவுகள் ஆகியவற்றுடன் செலுத்துமாறு அறிவுறுத்தப்படுகிறார்கள். ஐகேஎப் ஹோம் பைனான்ஸ் லிமிடெட் ஒரு ஈடுபெற்ற கடன் அளித்தவர் என்பதையும், கடன்தாரர்கள் பெறும் கடன் வசதி என்பது கடன்தாரர்கள் அடமானம் வைத்திருக்கும் அசையாச் சொத்து/சொத்துக்களுக்கு எதிரான ஈடுபெற்ற கடனாகும் என்பதை கடன்தாரர்கள் கவனத்தில் கொள்ள வேண்டும்.

கடன்தாரர்கள் நிர்ணயிக்கப்பட்ட காலத்திற்குள் தங்கள் கடன்களை முழுமையாக கட்டத் தவறினால், விற்பனையின் மூலமாக மாற்றல் அல்லது சட்டம் மற்றும் அதற்கான விதிகளின் கீழ் கிடைக்கக்கூடிய வேறு ஏதேனும் ஒரு தீர்வைப் பயன்படுத்துவதன் மூலமாகவும் பாக்கித் தொகையை பெற ஈடுபெற்ற சொத்துக்களை கையகப்படுத்த சட்டப்பிரிவு 13(4)ன் கீழ் அனைத்து உரிமைகளையும் பயன்படுத்த ஈடுபெற்ற கடன் அளித்தவருக்கு உரிமை உண்டு. விற்பனை அல்லது பரிமாற்ற உரிமையை அமல்படுத்துவதற்கு முன், ஈடுபெற்ற சொத்துக்களை இணைக்கவும்/அல்லது முத்திரையிடவும் ஈடுபெற்ற கடன் அளித்தவருக்கு அதிகாரம் உள்ளது. ஈடு பெற்ற சொத்துக்கள் விற்பனைக்குப் பிறகு, ஈடுபெற்ற கடன் அளித்தவருக்கு செலுத்த வேண்டிய நிலுவைத் தொகையை ஈடு செய்ய அடமானம் செய்யப்பட்ட சொத்துக்களின் மதிப்பு போதுமானதாக இல்லாவிட்டால், மீதமுள்ள நிலுவைத் தொகையை மீட்க தனி சட்ட நடவடிக்கைகளை எடுக்க ஈடுபெற்ற கடன் அளித்தவருக்கு உரிமை உண்டு. வேறு எந்த சட்டத்தின் கீழும் ஈடுபெற்ற கடன் அளித்தவருக்கு கிடைக்கக்கூடிய மற்ற அனைத்து தீர்வுகளிலிருந்தும் கூடுதலாகவும் சுயாதீனமாகவும் இந்த தீர்வு உள்ளது. சட்டப் பிரிவு 13(8)–ன் கீழ், கால அவகாசம் உள்ளதால் ஈடுபெற்ற ஆஸ்திகளை மீட்டுக் கொள்ள கடன்தாரர்களுக்கு அழைப்பு விடுக்கப்படுகிறது. மேலும் சட்டத்தின் பிரிவு 13(13)ன்கீழ், கடன்தாரர்கள் ஈடுபெற்ற சொத்துக்களை அப்புறப்படுத்துவதற்கோ அல்லது கையாள்வதற்கோ தடை விதிக்கப்பட்டுள்ளது அல்லது விற்பனை, குத்தகை அல்லது வேறுவிதமாக மாற்றுவதை (சாதாரண வர்த்தகத்தை தவிர) ஈடுபெற்ற கடன் அளித்தவரின் முன் எழுத்துப்பூர்வ அனுமதியின்றி மேற்கொள்ளக்கூடாது. மேற்கூறியவாறு நடக்காதபட்சத்தில் அது அந்தச் சட்டத்தின் பிரிவு 29ன் கீழ் தண்டனைக்குரிய குற்றமாகும். கோரிக்கை அறிவிப்பின் நகல் கீழ்கையொப்பமிடப்பட்டவரிடம் கிடைக்கிறது. மேலும் கடன்தாரர்கள் விரும்பினால், எந்த வேலை நாளிலும் சாதாரண அலுவலக நேரங்களில் கீழ்க்கையொப்பமிடப்பட்டவரிடமிருந்து பெற்றுக் கொள்ளலாம்.

இடம் : வேலூர், தமிழ்நாடு
தேதி : 20.12.2025

ஒப்பம்/– அங்கீகரிக்கப்பட்ட அதிகாரி
ஐகேஎப் ஹோம் பைனான்ஸ் லிமிடெட்டிற்காக



படிவம் ஏ

**பொது அறிவிப்பு**

(நொடித்தல் மற்றும் இந்திய திவால் வாரிய (கார்ப்பரேட் நபர்களுக்கான திவால் தீர்மான நடைமுறை) விதிமுறைகள் 2016–ன், விதி 6 – ன் கீழ்)

**ராகவ் இண்டஸ்ட்ரீஸ் லிமிடெட்டிற்கு கடன் வழங்கியவர்களின் கவனத்திற்கு**

| | தொடர்புடைய விவரங்கள் | |
|---|---|---|
| 1. | கார்ப்பரேட் கடனாளர் பெயர் | ராகவ் இண்டஸ்ட்ரீஸ் லிமிடெட் |
| 2. | கார்ப்பரேட் கடனாளர் துவக்கத் தேதி | 24/11/1987 |
| 3. | எந்த அதிகாரத்தின் கீழ் கார்ப்பரேட் கடனாளர் துவக்கம்/பதிவு | நிறுவனங்கள் பதிவாளர், சென்னை |
| 4. | கார்ப்பரேட் கடனாளரின் நிறுவன அடையாள எண்/ வரையறுக்கப்பட்ட பொறுப்பு அடையாள எண் | U93090TN1987PLC015077 |
| 5. | கார்ப்பரேட் கடனாளரின் பதிவு அலுவலக மற்றும் முதன்மை அலுவலக முகவரி (வேறு ஏதேனும் இருப்பின்) | பதிவு அலுவலகம்: மனை எண். 510, புதிய கதவு எண். 12, 6வது பிரதான சாலை, எம்.கே.பி. நகர், வியாசர்பாடி, சென்னை, தமிழ்நாடு, இந்தியா – 600039 |
| 6. | கார்ப்பரேட் கடனாளரின் திவால் நிலை துவங்கப்பட்ட தேதி | 15.12.2025 (26.12.2025 அன்று உத்தரவு பெறப்பட்டது) |
| 7. | திவால் தீர்மான நடைமுறை மூடும் உத்தேச தேதி | 12.06.2026 |
| 8. | இடைக்கால தீர்மான நிபுணராக செயல்படும் திவால் நிபுணரின் பெயர் மற்றும் பதிவு எண். | எஸ். ராஜேந்திரன், IBBI Reg.No. IBBI/IPA-002/IP-N00098/2017-2018/10241 |
| 9. | குழுவில் பதிவு செய்துள்ளபடி இடைக்கால தீர்மான நிபுணரின் முகவரி மற்றும் மின்னஞ்சல் | இரண்டாவது தளம், ஹரி கிருபா, எண் 71/1, மெக் நிக்கோலஸ் சாலை, சேத்துப்பட்டு, சென்னை600031. மின்னஞ்சல்: cs.srajendran.associates@gmail.com |
| 10. | இடைக்காலத் தீர்மான நிபுணருடன் கடிதப் பரிமாற்றத்திற்குப் பயன்படுத்த வேண்டிய முகவரி மற்றும் மின்னஞ்சல் | இரண்டாவது தளம், ஹரி கிருபா, எண் 71/1, மெக் நிக்கோலஸ் சாலை, சேத்துப்பட்டு, சென்னை600031. மின்னஞ்சல்: : cirp.raghavindustries@gmail.com |
| 11. | கோரிக்கைகள் சமர்ப்பிக்க கடைசி தேதி | 09.01.2026 |
| 12. | பிரிவு 21, உப பிரிவு (6ஏ), உட்கூறு (பி)ன் கீழ் கடன் வழங்கியவர்கள் வகை, வேறு ஏதேனும் இருப்பின் இடைக்கால தீர்மான நிபுணரால் உறுதி செய்யப்பட்டது | பொருந்தாது |
| 13. | வகையின் கீழ் கடன் வழங்கியவர்களின் அங்கீகரிக்கப்பட்ட பிரதிநிதியாக அடையாளம் காட்டப்பட்ட திவால் நிபுணரின் பெயர் (ஒவ்வொரு வகையிலும் 3 பெயர்கள்) | பொருந்தாது |
| 14. | (a) தொடர்புடைய படிவங்கள் மற்றும் (b) அங்கீகரிக்கப்பட்ட பிரதிநிதிகள் விவரங்கள் கிடைக்கும் | (a) இணைய இணைப்பு: https://ibbi.gov.in/home/downloads (b) பொருந்தாது |

ராகவ் இண்டஸ்ட்ரீஸ் லிமிடெட்டின் கார்ப்பரேட் திவால் தீர்மான செயல்முறையை 15.12.2025 அன்று தொடங்குமாறு தேசிய நிறுவனச் சட்டத் தீர்ப்பாயம் உத்தரவிட்டுள்ளது என்று இதன்மூலம் அறிவிக்கப்படுகிறது.

ராகவ் இண்டஸ்ட்ரீஸ் லிமிடெட்டிற்கு கடன் வழங்கியவர்கள் வரிசை எண்.10க்கு எதிரே கொடுக்கப்பட்டுள்ள இடைக்கால தீர்மான நிபுணரின் முகவரிக்கு தங்கள் உரிமை கோரல்களை ஆதாரத்துடன் 09.01.2026 அன்றோ அல்லது அதற்கு முன்னதாகவோ சமர்ப்பிக்கும்படி கேட்டுக் கொள்ளப்படுகிறார்கள்.

நிதிக் கடன் வழங்கியவர்கள் தங்கள் உரிமைகோரல்களை மின்னணு முறையில் மட்டுமே ஆதாரத்துடன் சமர்ப்பிக்க வேண்டும். இதர கடன் வழங்கியவர்கள் ஆதாரங்களுடன் கூடிய தங்களது உரிமை கோரல்களை நேரடியாகவோ, தபால் மூலமாகவோ அல்லது மின்னணு மூலமாகவோ சமர்ப்பிக்கலாம்.

தவறான சான்றுகளை சமர்ப்பித்தால் அபராதம் விதிக்கப்படும்.

எஸ். ராஜேந்திரன்,
இடைக்கால தீர்மான நிபுணர்
ராகவ் இண்டஸ்ட்ரீஸ் லிமிடெட் விஷயத்தில்
IBBI Reg.No. IBBI/IPA-002/IP-N00098/2017-2018/10241
பணி ஒதுக்கீட்டிற்கான அங்கீகாரம் 31 டிசம்பர் 2026 வரை செல்லுபடியாகும்

இடம்: சென்னை
தேதி: 29.12.2025

ஸ்ரீ சக்தி அம்மா 50வது ஜெயந்தி பொன்விழா

# சத்துவாச்சாரியில் சிறுவர் பேட்மிண்டன் போட்டி: ஸ்ரீ நாராயணி மருத்துவமனை இயக்குனர் என்.பாலாஜி துவக்கி வைத்தார்

**வேலூர் டிச.29–**

**வேலூர் ஸ்ரீபுரம் தங்க கோயில் நிறுவனர் ஸ்ரீ சக்தி அம்மாவின் 50 வது பொன்விழா ஜெயந்தியை முன்னிட்டு, சத்துவாச்சாரியில் சிறுவர்களுக்கான பேட்மிண்டன் போட்டி ஏற்பாடு செய்யப்பட்டு நடத்தப்பட்டது. இந்த போட்டியினை ஸ்ரீ நாராயணி மருத்துவமனை இயக்குனர் டாக்டர் என். பாலாஜி தொடக்கி வைத்து சிறப்பித்தார்.**

வேலூர் திருமலைக்கோடியில் நாரயணி பீடத்தின் வாயிலாக ஸ்ரீபுரம் தங்க கோயிலை நிறுவிய ஸ்ரீசக்தி அம்மாவின் ஜெயந்தி வரும் ஜனவரி 3ந்தேதி பொன்விழாவாக கொண்டாட உள்ள நிலையில், சக்தி அம்மாவிற்க்காக பல்வேறு நிகழ்ச்சிகள் பக்தகோடிகள் நடத்தி வருவதன் தொடர்சியில் வேலூர் சத்துவாச்சாரி பேஸ் 1 பகுதியில் சிறுவர்களுக்கான பேட்மிண்டன் நடத்தப்பட்டது.

இதில் நூற்றுகணக்கான சிறுவர் சிறுமிகள் பங்கேற்று இருந்தனர். இந்த சிறப்புமிகு பேட்மிண்டன் போட்டியினை சிறப்பு விருந்தினராக ஸ்ரீ நாராயணி மருத்துவமனை இயக்குனர் என்.பாலாஜி கலந்து கொண்டு இப்போட்டியினை தொடக்கி வைத்தார். அப்போது அவர் பேசியதாவது:–

ஸ்ரீபுரம் தங்க கோயிலை நிறுவிய ஸ்ரீ சக்தி அம்மாவின் 50வது ஜெயந்தியை முன்னிட்டு, பக்தகோடிகள் பல நற்காரியங்கள் செய்து சிறபித்து வருவது பெருமகிழ்ச்சி அளிக்கிறது. அந்த வகையில் சத்துவாச்சாரி பேஸ் 1 பகுதியில், உயரிய நோக்குடன் இந்த பேட்மிண்டன் போட்டி நடத்துவது பாராட்டுக்குரியது. மேலும் இந்த விளையாட்டு, சிறுவர் சிறுமிகளின் ஆரோக்கியத்தை மேம்படுத்துவதாக அமையும் என நம்புகிறேன். இத்துடன் சிறுவர்கள் தங்கள் கல்வியில் முழு ஈடுபாட்டுடன் கற்க வேண்டும் என இயக்குனர் என்.பாலாஜி பேசினார்.

இந்த பேட்மிண்டன் போட்டி பல்வேறு பிரிவுகளின் கீழ் நடத்தப்பட்டு, இறுதியில் வெற்றி பெற்றவர்களுக்கு பரிசும் சான்றிதழ்கள் வழங்கப்பட்டது பேட்மிண்டன் இரட்டையர் பிரிவில் முதல் இடத்தை பிடித்தவர்களுக்கு ரூ.1500 பரிசாகவும், இரண்டாம் இடத்தை பிடித்தவர்களுக்கு ரூ.750 வழங்கப்பட்டது. ஒற்றையர் பிரிவில் முதல் இடத்தை பிடித்தவருக்கு ரூ.1000, பரிசாகவும் இரண்டாம் இடத்தை பிடித்தவருக்கு ரூ.750 வழங்கப்பட்டது. மேலும் இந்த போட்டியில் பங்கேற்ற அனைவருக்கும் சான்றிதழ்கள் வழங்கப்பட்டது.

# கடலூரில் கோமாரி நோய் தடுப்பூசி முகாம்: கலெக்டர் சிபி ஆதித்யா துவக்கி வைத்தார்

**கடலூர், டிச.29–**

**கடலூர் வட்டம், நத்தப்பட்டு கிராமத்தில் கால்நடை பராமரிப்புத் துறை சார்பில் தேசிய கால்நடை நோய் தடுப்பு திட்டத்தின் கீழ் எட்டாவது சுற்று கோமாரி நோய் தடுப்பூசி முகாமினை இன்று மாவட்ட கலெக்டர் சிபி ஆதித்யா செந்தில்குமார் தொடங்கி வைத்து, பயனாளிகளுக்கு பசுந்தீவனம் தாதுஉப்புக் கலவையை வழங்கினார்.**

பின்னர் கலெக்டர் சிபி ஆதித்யா செந்தில்குமார் தெரிவித்ததாவது:–

கடலூர் மாவட்டத்தில் தேசிய கால்நடை நோய் தடுப்பு திட்டத்தின் கீழ் 3 லட்சம் பசு மற்றும் எருமை இனங்களுக்கு 100% கோமாரி தடுப்பூசி முகாம் கடலூர், நத்தப்பட்டு கிராமத்தில் துவங்கப்பட்டுள்ளது. மேலும், இம்முகாமின் வாயிலாக கால்நடைகளுக்கு கோமாரி தடுப்பூசி செயற்கை முறை கருவூட்டல், கன்று பரிசோதனை, சினைப் பரிசோதனை, மலட்டு தன்மை நீக்கம், குடற்புழு நீக்கம் போன்ற சிகிச்சைகளும் வழங்கப்படுகிறது.

கடலூர் மாவட்டத்தில் கோமாரி தடுப்பூசி போடும் பணிக்காக 83 சிறப்பு குழுக்கள் அமைக்கப்பட்டுள்ளது. கால் மற்றும் வாய் கோமாரி நோயானது கலப்பின மாடுகளை அதிகம் தாக்கி கால்நடை வளர்ப்போர்க்கு பொருளாதார மற்றும் உற்பத்தி இழப்பை ஏற்படுத்துகிறது. இந்த நோயினால் இறப்புகள் குறைவாக இருந்த போதிலும் கறவை மாடுகளில் பால் உற்பத்தி குறைவு, எருதுகளின் வேலை திறன் குறைவு, கறவை மாடுகளில் சினை பிடிப்பு தடைபடுகிறது.

இளங்கன்றுகளில் இறப்பு போன்ற பாதிப்புகளினால் ஏற்படும் பொருளாதார இழப்பு அதிகம். பொதுவாக இந்த நோய் குளிர் மற்றும் பனிக்காலம் நோய் பாதிக்கப்பட்ட இடங்களில் இருந்து வாங்கி வரப்பட்ட கால்நடைகள், சுகாதாரமற்ற கால்நடை வளர்ப்பு மற்றும் கால்நடைகளுக்கு தடுப்பூசி போடாமல் இருத்தல் ஆகிய காரணங்களால் விரைவாக காற்றின் மூலம் பரவும் தன்மை கொண்டது. மேலும் இந்நோய் பாதிக்கப்பட்ட மாடுகளில் சிறுநீர், பால், உமிழ்நீர், சாணம் ஆகியவற்றால் மற்ற கால்நடைகளுக்கு பரவுகிறது.

ஆகவே இந்த நோய் கால்நடைகளுக்கு ஏற்படாத வண்ணம் தடுப்பதற்கு டிசம்பர் 29ம் தேதி முதல் ஜனவரி 18ஆம் தேதி வரை எட்டாவது சுற்று கால் மற்றும் வாய் நோய் தடுப்பூசி பணி 3 லட்சம் கால்நடைகளுக்கு போடப்படவுள்ளது. எனவே கால்நடை வளர்ப்போர்கள் தங்கள் பகுதியில் உள்ள முகாமில் கால்நடைகளுக்கு கோமாரி தடுப்பூசி போட்டுக் கொள்ளலாம்.

இவ்வாறு கலெக்டர் சிபி ஆதித்யா செந்தில்குமார் தெரிவித்தார்.

இந்நிகழ்ச்சியில் கடலூர் மண்டல இணை இயக்குநர் பொன்னம்பலம், உதவி இயக்குநர் வேங்கடலட்சுமி உட்பட பலர் கலந்து கொண்டனர்.

# நலம் காக்கும் ஸ்டாலின் திட்டத்தால் 13 லட்சம் பேர் பலன்: முதல்வர் ஸ்டாலின் பெருமிதம்

**சென்னை, டிச.29–**

**நலம் காக்கும் ஸ்டாலின் திட்டத்தால் 13 லட்சம் பேர் பயன்பெற்றுள்ளனர் என்று முதல்வர் ஸ்டாலின் பெருமிதத்தோடு கூறியுள்ளார்.**

முன்னாள் மத்திய அமைச்சர் ப.சிதம்பரம் சமூக வலைதளத்தில் அரசின் திட்டமான, 'நலம் காக்கும் ஸ்டாலின்' திட்டத்தை பற்றி பதிவு ஒன்றை வெளியிட்டு இருந்தார். அதில் அவர், 'நலம் காக்கும் ஸ்டாலின்' மிகச் சிறப்பான திட்டம். ஏராளமான மக்கள் பயன்பெறுகிறார்கள் என்பதை நான் பார்த்து மகிழ்ந்தேன்' என்று குறிப்பிட்டு இருந்தார்.

ப.சிதம்பரத்தின் இந்த பதிவை மேற்கோள் காட்டி முதலமைச்சர் மு.க.ஸ்டாலின் சமூக வலைத்தளத்தில் கூறியிருப்பதாவது:–

உங்களைத் தேடி, உங்கள் பகுதிகளுக்கே வந்து உங்களின் நலம் காக்கும் ஸ்டாலின் முகாம்களின் மூலம் நேற்று வரை மட்டும் 13 லட்சம் பேர் பயன்பெற்றுள்ளனர்.

முழு உடல் பரிசோதனைகள், சிறப்பு மருத்துவர்களின் ஆலோசனைகள் போன்றவையால் தொடக்க நிலையிலேயே பல லட்சம் மக்களின் பிரச்சினைகள் கண்டறியப்பட்டு, உரிய உயர்தரச் சிகிச்சைக்கு பரிந்துரைக்கப்பட்டு அவர்களின் உயிர் காத்துள்ளோம். முகாம்களிலேயே முதலமைச்சரின் விரிவான மருத்துவக் காப்பீட்டுத் திட்டத்தில் இணைத்து மக்களின் துயர் துடைத்துள்ளோம். நலம் பெற்றவர்களின் குடும்பத்தினர் கூறும் நன்றிகளோடு தொடர்கிறது நலம் காக்கும் ஸ்டாலின்.

இவ்வாறு அவர் கூறியுள்ளார்.

**ஜி.கே.எம். அரிமா சங்கம் சார்பாக ஜி.கே. வாசன் பிறந்தநாளை ஒட்டி சென்னை மயிலாப்பூர் அரிமா ரத்த சுத்திகரிப்பு நிலையத்தில் சிகிச்சை பெறுபவர்களுக்கு சிகிச்சை தொகையும், பழதட்டுகளையும் தமிழ் மாநில காங்கிரஸ் பொதுச் செயலாளர் ஜி.ஆர்.வெங்கடேஷ், ராஜம் எம்.பி. நாதன், அரிமா ஆளுநர்கள் முருகன், என்.ஆர்.டி. பிரேம்குமார், பி.பி.கண்ணன் ஆகியோர் வழங்கினார்கள். உடன் சங்கத் தலைவர் டி.ரகு, அரிமாக்கள் பார்த்தசாரதி, சகாயராஜ் ரவி, சரவணன், ராஜசெல்வா, சீனிவாசன், எஸ்.ஆர். கே. ஸ்டில் ரவி ஆகியோர் உள்ளனர்.**

# கள்ளக்குறிச்சியில் மண்டல அளவிலான விளையாட்டு போட்டி: கலெக்டர் பிரசாந்த் துவக்கி வைத்தார்

**கள்ளக்குறிச்சி டிச.29–**

தமிழ்நாடு தீயணைப்பு மற்றும் மீட்பு பணிகள் துறை சார்பில், மண்டல அளவிலான விளையாட்டுப் போட்டிகள் நடத்த இந்திய காவல்பணி இயக்குனர் சீமா அகர்வால் உத்தரவின் படி கள்ளக்குறிச்சி மாவட்டம் கள்ளக்குறிச்சி ஏ.கே.டி. பள்ளி மைதானத்தில் விளையாட்டு போட்டிகள் நடைபெற்றது.

இவ்விழாவில், விழுப்புரம் மண்டல துணை இயக்குநர் கா.தென்னரசு தலைமையில், விழுப்புரம் மாவட்ட அலுவலர் பாஸ்கரன், கள்ளக்குறிச்சி மாவட்ட அலுவலர் இருசம்மாள், நாகை மாவட்ட அலுவலர் முகுந்தன், மற்றும் விழுப்புரம் மண்டலத்தைச் சார்ந்த உதவி மாவட்ட அலுவலர்கள் கலந்து கொண்டனர்.

இவ்விழாவின் சிறப்பு விருந்தினராக கள்ளக்குறிச்சி மாவட்ட கலெக்டர் பிரசாந்த் தேசியக் கொடியினை ஏற்றி வைத்தும், ஒலிம்பிக் தீபம் ஏற்றி வைத்தும் விழாவினை தொடங்கி வைத்தார். இவ்விழாவில், கள்ளக்குறிச்சி போக்குவரத்து ஆய்வாளர் இளையராஜா நடுவராக இருந்து விளையாட்டு போட்டிகளை முன் நின்று நடத்தி வருகிறார்.

இந்த விளையாட்டு போட்டிகளில், கடலூர், நாகப்பட்டினம், விழுப்புரம், கள்ளக்குறிச்சி போன்ற பகுதிகளில் இருந்து தீயணைப்பு வீரர்கள் கலந்து கொண்டனர்.


## பெயர் மாற்றம்

Subbash Karuna, தந்தை பெயர்: Karuna, பிறந்த தேதி: 28.08.2002, நெ.11/3, புத்தர் தெரு, எம்.ஜி.ஆர். நகர், சென்னை–600 078 என்ற முகவரியில் வசிக்கும் நான் இனி **SUBASH KARUNA** என்று அழைக்கப்படுகிறேன்.

Subbash Karuna

## பெயர் மாற்றம்

Old Sur Name: Old Given Name: Shabbir Mohammed Bhai Vakharia, தந்தை பெயர்: Mohamed, பிறந்த தேதி:04.06.1980, 42, கிழக்கு மாதா சர்ச் தெரு, ராயபுரம், சென்னை–600 013 என்ற முகவரியில் வசிக்கும் நான் இனி New Sur Name: **VAKHARIA** New Given Name: **SHABBIR** என்று அழைக்கப்படுகிறேன்.

Old Sur Name: Old Given Name: Shabbir Mohammed Bhai Vakharia

## பெயர் மாற்றம்

Old Sur Name: Shabbir Vakharia Old Given Name: Hussaina, பிறந்த தேதி: 18.03.2009, 42, கிழக்கு மாதா சர்ச் தெரு, ராயபுரம், சென்னை–600 013 என்ற முகவரியில் வசிக்கும் எனது மகள் இனி New Sur Name: **VAKHARIA** New Given Name: **HUSSAINA** என்று அழைக்கப்படுவார்.

Shabbir Vakharia (தந்தை)

## பெயர் மாற்றம்

Old Name: Fatema, கணவர் பெயர்: Shabbir Vakharia, பிறந்த தேதி: 17.09.1983, 42, கிழக்கு மாதா சர்ச் தெரு, ராயபுரம், சென்னை–600 013 என்ற முகவரியில் வசிக்கும் நான் இனி New Sur Name: **VAKHARIA** New Given Name: **FATEMA** என்று அழைக்கப்படுகிறேன்.

Old Name: Fatema

## பெயர் மாற்றம்

Old Sur Name: PADHUMANABHAN Old Given Name: HEMALATHA, கணவர் பெயர்: Anthony Clive Andrews, பிறந்த தேதி: 01.12.1977, 327/1C, TTK Road, Chinthan Books Dewan Shaib Garden, ராயப்பேட்டை, சென்னை–600 014 என்ற முகவரியில் வசிக்கும் நான் இனி New Sur Name: **PADHUMANABHAN** New Given Name: **SHARON ROSE ANDREWS** என்று அழைக்கப்படுகிறேன்.

Old Sur Name: PADHUMANABHAN
Old Given Name: HEMALATHA

## பெயர் மாற்றம்

Old Surname:KABILAN Old Given Name: MANOBALA, D/O: Kabilan, பிறந்த தேதி: 31.12.1992, No. 10 Subramani Street, Peravallur, Jawahar Nagar, Chennai–600082, என்ற முகவரியில் வசிக்கும் நான் இனி New Surname:**KABILAN VIJAYALAKSHMI** New Given Name: **MANOBALA** என்று அழைக்கப்படுகிறேன்.

Old Surname:KABILAN
Old Given Name:MANOBALA

## பெயர் மாற்றம்

SARASWATHI JAWAHAR, கணவர் பெயர்: Jawahar Gemberam Muthumani, பிறந்த தேதி: 16.10.1983,நெ.11, 8வது குறுக்கு தெரு, 5வது மெயின் ரோடு, விஜயராகவாபுரம், சாலிகிராமம், சென்னை–600093, என்ற முகவரியில் வசிக்கும் நான் இனி **SARASWATHI MANI** என்று அழைக்கப்படுகிறேன்.

SARASWATHI JAWAHAR

## பெயர் மாற்றம்

THANIKACHALAM SATHIYA, கணவர் பெயர்: Thanikachalam, பிறந்த தேதி: 15.02.1984, 28/1, வாத்தியார் தெரு, Kancheepuram Big Post, காஞ்சிபுரம்–631502 என்ற முகவரியில் வசிக்கும் நான் இனி **THANIKACHALAM SATHYA** என்று அழைக்கப்படுகிறேன்.

THANIKACHALAM SATHIYA

## பெயர் மாற்றம்

Old Given Name: SARANYA Old Sur Name: PRAGATHEESWARAN, தந்தை பெயர்: Gopi, பிறந்த தேதி: 11.09.1990, No.14/7, Sathyasai Nagar, Kolathur, Chennai - 600099. என்ற முகவரியில் வசிக்கும் நான் இனி New Given Name : **SARANYA** New Sur Name: **GOPI** என்று அழைக்கப்படுகிறேன்.

Old Given Name : SARANYA
Old Sur Name: PRAGATHEESWARAN

## பெயர் மாற்றம்

Old Sur Name: MAHESWARI Old Given Name:MITALI, கணவர் பெயர்: Kunal Maheshwari, பிறந்த தேதி: 11.03.1985, நெ.18, கிரசன்ட் பார்க் தெரு, தி.நகர், சென்னை–600 017 என்ற முகவரியில் வசிக்கும் நான் இனி New Sur Name: **MAHESHWARI** New Given Name:**MITALI** என்று அழைக்கப்படுகிறேன்.

Old Sur Name: MAHESWARI
Old Given Name:MITALI

## ENROLLMENT NOTICE

After 10 days of the publication of this notice and within three months there after I, UdayaKumar.R S/o. Raghavan, aged 35 at No.8, Kuttai Street, Ananthamangalam Post, Maduranthagam, Taluk Chengalpattu District pin– 603307 intend having my enrollment as an advocate moved before the bar council building high court campus, Chennai - 600104.

Those who have any valid objections may notify the same to the bar council with in ten days

**UdayaKumar.R**

## பெயர் மாற்றம்

நான் **SASIKALA NEELAMBARA RAJU**, தந்தை பெயர்: **krishnan**, பிறந்த தேதி: 12/12/1973, B4/64, கேந்திரிய விஹார், 4வது தளம், பருத்திப்பட்டு, காமராஜ் நகர், ஆவடி, சென்னை 600071, என்ற முகவரியில் வசிக்கும் நான் இனி **SASIKALA KRISHNAN** என்று அழைக்கப்படுகிறேன்.

**SASIKALA NEELAMBARA RAJU**

## ENROLLMENT NOTICE

After ten days of the publication of this notice and within three months thereafter.I, A.CHITRA, W/o Manikantan, aged 49 years, Permanently residing at No.35, karumariamman Koil Street, Kamaraja Nagar, Avadi, Chennai -600 071, Tiruvallur District. Tamil Nadu. Intend to having my enrollment as an Advocate moved before the Bar council of Tamilnadu& Puducherry, Bar council Building, High court campus, Chennai- 600104.

Those who have any valid objections may notify the same to the bar council within 10 days.

**A.CHITRA**

## IN THE COURT OF THE PRINCIPAL SENIOR CIVIL JUDGE: NELLORE, ANDHRA PRADESH

**S.O.P. No. 89 of 2023**

**1.Muppasani @Chevula Venkata Subba Rathnamma**
**2.Muppasani Sai Chandra Kumar**
....Petitioners

**Vs**

**Integrated Registry Management services Pvt, Ltd.,Through its Authorized signatory ....Respondent**

**NOTICE TO RESPONDENT**

**Integrated Registry Management services Pvt, Ltd., Through its Authorized signatory, 2nd Floor, Kences Towers,-1, Ramakrishna Street, T.Nagar, Chennai-600017.**

Please take notice that the above named petitioners filed the above S.O.P against you and the matter stands posted to 02-01-2026 for your appearance. Therefore, you are hereby directed to appear on 02-01-2026 at 10.30 AM either in person or through your advocate beforethe Honorable court and in default the matter shall be decided ex-parte.

**R.N. Suneetha**
Advocate for the Petitioners, Nellore

**மேன்மைமிகு வருவாய் கோட்டாட்சியர் அவர்கள் சமூகம், விழுப்புரம்.**

ஜான்சன், S/o. ஆனந்தராஜ்
மாரியம்மன் கோயில் தெரு
சிறுமதுரை கிராமம்
திருவெண்ணைநல்லூர் வட்டம்
விழுப்புரம் மாவட்டம்

**அறிவிப்பு**

ஜான்சன், S/o. ஆனந்தராஜ் என்ற நான் மேற்கண்ட விலாசத்தில் வசித்து வருகிறேன். எனது சகோதரி ஜெயநிலா த/பெ.ஆனந்தராஜ். என்பவர் கடந்த 5.6.1998 அன்று மேற்படி கிராமத்தில் அன்று பிறந்ததை அப்பொழுது பிறப்பு பதிவு செய்யப்படாததால் தற்போது அவருடைய பிறப்பு சான்றிதழ் கோரிவிழுப்புரம் வருவாய் கோட்டாட்சியர் அலுவலகத்தில் மனுதாரர் மனுதாக்கல் செய்துள்ளார். மேற்படி மனுவில் யாருக்காவது ஆட்சேபனை இருப்பின் தங்களுடைய ஆட்சேபனையை விழுப்புரம் வருவாய் கோட்டாட்சியர் அலுவலகத்தில் நேரிடையாகவோ அல்லது வழக்கறிஞர் மூலமாகவோ ஆஜராகி ஆட்சேபனையை தெரிவிக்க வேண்டியது. இல்லையெனில் மேற்படி மனு ஒருதலைப்பட்சமாக முடிவு செய்யப்பட்டு விடும் என்பதை அறியவும்.

**ஜான்சன்**
மனுதாரர்.

## பெயர் மாற்றம்

Old Sur Name: ---- Old Given Name: Yusuf Abbasbhai Kathawala, தந்தை பெயர்: Abbas, பிறந்த தேதி: 27.07.1982, 193/258, லிங்க செட்டி தெரு, 4வது மாடி, சென்னை–600 001 என்ற முகவரியில் வசிக்கும் நான் இனி New Sur Name: **ABBAS KATHAWALA** New Given Name: **YUSUF** என்று அழைக்கப்படுகிறேன்.

Old Sur Name: ---- Old Given Name: Yusuf Abbasbhai Kathawala

## பெயர் மாற்றம்

நான், Old Name : அஞ்சலை (ANCHALAI)(PASSPORT NO-P3367537) Surname (MURUGESAN)க/பெ.முருகேசன் பிறந்த தேதி 17.07.1965 (சொந்த மாவட்டம்:கள்ளக்குறிச்சி) கதவு எண்.1/173-பீ, கிழக்கு தெரு, அகரக்கோட்டாலம், சங்கராபுரம் வட்டம், கள்ளக்குறிச்சி மாவட்டம்-606202 தமிழ்நாடு என்கிற முகவரியில் வசிக்கும் நான் இனி New Given Name : அஞ்சலை (ANJALAI), Surname :MURUGESAN, க/பெ. முருகேசன், என்று அழைக்கப்படுகிறேன்.

OLD NAME: அஞ்சலை (ANCHALAI)
SURNAME :MURUGESAN (முருகேசன்)

## IN THE HIGH COURT OF JUDICATURE AT MADRAS (Ordinary Original Civil Jurisdiction) C.S.No.172 of 2025

P.Karthikeyan
S/o.Late P. Saravana Bhavan
alias Saravanan,
at Old D.No.45, NewNo.19
(2nd Floor Front Side)
Ponnappa Chetty Street, Park Town,
Chennai-600 003 ...Plaintiff

Vs

1) P.Kathiresan,
S/o.Late P. Saravana Bhavan
alias Saravanan and 4 others
...Defendants

To
Tmt. G.Shanmugavalli
D/o.Late P. Saravana Bhavan
alias Saravanan,
W/o.K.S.Gnanaprakasm, 81,
Ground Floor, Sumanth
Apartments, No.2, Wareen Road,
Mylapore,Chennai-600 004
...2nd Defendant

Take notice that the plaintiff has filed the above C.S.No.172 of 2025 on the file of High Court of Judicature at Madras, for Partition of Suit Properties. In the said Suit the Honourable High Court has ordered notice to you returnable by 03.02.2026. You are hereby called upon to appear on 03.02.2026 at 10 a.m. before the said Court, failin which the above suit will be decided exparte,

**P.S.Basker**
Counsel for Plaintiff

## பெயர் மாற்றம்

Old Sur Name: Suresh Kumar Old Given Name: Sanjana, தந்தை பெயர்: Suresh, பிறந்த தேதி: 27.09.1997, நெ.3/8, Home Finders Estate, வள்ளுவர் சாலை, ராமாபுரம், சென்னை–600 089 என்ற முகவரியில் வசிக்கும் நான் இனி New Sur Name: **SURESH** New Given Name:**SANJANA SURESH** என்று அழைக்கப்படுகிறேன்.

Old Sur Name: Suresh Kumar
Old Given Name: Sanjana

## பெயர் மாற்றம்

(MINOR)
FATHER NAME : JAYANDRAN GANAPATHI SITHAPATHI
MOTHER NAME: RENUKA JAYANDRAN
Old Name :
SUR NAME : JAYANDRAN
GIVEN NAME: SEETHA MAHALAXMI
பிறந்த தேதி : 05/11/2009, எண். 51, ராம்ஸ் அப்பார்ட்மெண்ட் G-1, வெங்கட்டரத்தினம் நகர், அடையார் சென்னை- 600 020 தமிழ்நாடு, என்ற முகவரியில் வசிக்கும் எங்களது மகள் இனி
NEW NAME :
SURNAME : JAYANDRAN
GIVEN NAME :
SEETHAMAHALAKSHMI
என்று அழைக்கப்படுவார்.
JAYANDRAN GANAPATHI SITHAPATHI

## BEFORE THE HON'BLE DISTRICT PRINCIPAL JUDGE COMMERCIAL COURT, AT CHENNAI (SUMMARY SUIT UNDER ORDER 37 RULE 2 OF CPC READ WITH COMMERCIAL COURT JURISDICTION) C.O.S. NO. 273 OF 2025

Mr. Nayan M Jain
Proprietor of
M/s. NAKODA INDIA INFOMATIC
...Plaintiff

-Vs-

M/s SRI VAARI AGENCIES
and Others ... Defendants

To
1.Subramanian Chandradevi,
Partner of M/s. Sri Vaari Agencies,
Old. No. 131, New No. 91,
Appar Street, Venkatesa Colony,
Pollachi Coimbatore – 642 002.
2.Ramasamy Magalakshmi,
Partner of M/s. Sri Vaari Agencies,
Old. No. 131, New No. 91,
Appar Street, Venkatesa Colony,
Pollachi, Coimbatore – 642 002.
3.Chelladurai Hemalatha,
Partner of M/s Sri Vaari Agencies,
Old. No. 131, New No. 91,
Appar street, Venkatesa Colony,
Pollachi, Coimbatore – 642 002

It is to inform you that the Plaintiff above-mentioned has filed an suit against you and the same came up for hearing before the Hon'ble District Principal Judge Commercial Court, at Chennai and the Hon'ble Judge was pleased to order notice to D2, D3 & D4 on 04.09.2025 which is returnable by 22.01.2026. It is hereby informed you that your appearance is required either personally or through your counsel on 22.01.2026 at 10.30 a.m. failing which appropriate orders will be passed against you.

**SRENIK S JAIN**
Advocate

## சென்னை உயர்நீதிமன்றம்
**(உயில் மற்றும் உயில் இல்லாத வழக்கு பற்றிய ஆள்வரை)**
**முதல் ஏற்பு எண். 411/2025**

இந்திய வாரிசுரிமை சட்டம் 38 1975 தொடர்பான மனுவில் 04.04.2004 அன்று இறந்துபோன G.வரதன் அவர்களின் உயில் சொத்துக்கள் தொடர்பான மனு/வாரிசுரிமை கோரும் மனு

D.சேதுராமன் .....மனுதாரர்

எதிரி

1.திருமதி.P.ருக்மணி
க/பெ.பத்மநாபன் மற்றும் பலர் ....எதிர்மனுதாரர்கள்

To
1.திருமதி.P.ருக்மணி, க/பெ.பத்மநாபன்
2.திருமதி.சுமித்ராதேவி, க/பெ. நேசம்
3.திருமதி.ஜானகி, க/பெ.மோகன்
4.திரு.கமலக்கண்ணன், த/பெ.G.வரதன்
5.திருமதி.விஜயலட்சுமி, க/பெ.V.தசரதன்
1 முதல் 5 எதிர்மனுதாரர்களின் முகவரி
எண்.11/9,டாக்டர்.அம்பேத்கார் காலேஜ் ரோடு
வியாசார்பாடி, சென்னை–600 039. ....எதிர்மனுதாரர்கள்

**அறிவிப்பு**

சென்னை–600039,வியாசர்பாடி, டாக்டர்.அம்பேத்கர் காலேஜ் ரோடு எண்.11/9, என்ற முகவரியில் வசித்து வந்த வரும் 04.04.2004 அன்று இறந்து போன திரு.P.வரதன் அவர்களின் உயில் சொத்துக்கள் தொடர்பான மனு சென்னை உயர்நீதிமன்றம் மாஸ்டர் கோர்ட்டில் 30.01.2026 அன்று காலை 10.30 மணிக்கு விசாரணைக்கு போடப்பட்டுள்ளது. மேற்படி சொத்துக்களின் ஏதேனும் பாத்தியதை கோருகின்ற அனைவரும் தங்களுக்கு தக்கதென கருதினால் நீதிமன்ற நிர்வாக சான்றிதழ் வழங்குவதற்கு முன்பு மேற்படி மனு விசாரணையின் போது நடவடிக்கைகளை பார்த்து தங்களுக்கு ஆட்சேபனை தெரிவித்துக் கொள்ளுமாறு இதன் மூலம் அறிவிக்கப்படுகிறார்கள். இல்லையென்றால் மேற்படி வழக்கு ஒருதலைப்பட்சமாக தீர்ப்பு வழங்கப்படும்.

2025 ஆம் ஆண்டு டிசம்பர் மாதம் 27ஆம்தேதி சென்னையில் கையொப்பமிடப்பட்டது.

**C.சங்கர்**
**K.வைத்தியநாதன்**
**மனுதாரரின் வழக்கறிஞர்கள்**
**எண்.260, கூடுதல் வழக்கறிஞர் அறை,**
**உயர்நீதிமன்றம், சென்னை–104.**

## பொது அறிவிப்பு

எங்களது கட்சிக்காரரான திருமதி.J.சரண்யா, (ஆதார் எண்.2356 1834 8055) தந்தை பெயர் ஜெயநந்தன் வயது 36, வசிப்பிட முகவரி எண்.M162, 9-வது குறுக்கு தெரு, திருவள்ளுவர் நகர், திருவான்மியூர், சென்னை – 600 041, ஆகிய அவர்கள் கட்டிடத்தின் 2-ம் தளத்தில் அமைந்துள்ள பிளாட் எண்கள்.S-1 (565 சதுரடி கட்டிடப்பரப்பு மற்றும் 244.2 சதுரடி பிரியபடாத பாகமனை ) & S-2 (553 சதுரடி கட்டிடப்பரப்பு மற்றும் 244.2 சதுரடி பிரியபடாத பாக மனை ) & 3-ம் தளத்தில் T-2 (553) சதுரடி கட்டிடப்பரப்பு மற்றும் 244.2 சதுரடி பிரியபடாத பாக மனை) 2 கார் பார்க்கிங் 136.12 சதுர மீட்டர் அல்லது 1465.2 சதுரடி மொத்த நிலப்பரப்பளவு மனை எண்.M162, 9-வது குறுக்கு தெரு, திருவள்ளுவர் நகர், திருவான்மியூர் கிராமம், வேளச்சேரி தாலுகா, சென்னை மாவட்டம். சர்வே எண்.215 பகுதி, நில அளவை பதிவேட்டின்படி பழைய சர்வே எண்.215/3 பகுதி, டவுன் சர்வே எண்.230 தென் சென்னை இணை -1 சார் பதிவு மாவட்டம் என்ற சொத்தின் (முழுமுதல் உரிமையாளர் ஆவார். அவர் மேற்படி சொத்தை 29.05.2025 ஆம் தேதியிட்ட 11641/2025 என்ற எண்ணாக பதிவு பெற்ற செட்டில்மெண்ட் பத்திரம் மற்றும் 12.12.2025-ஆம் தேதியிட்ட 16618/2025 என்ற எண்ணாக பதிவு பெற்ற பிழைதிருத்தல் பத்திரம் மூலமாக அடையப்பெற்றார். அது முதல் மேற்படி திருமதி.J.சரண்யா அவர்களே சொத்தின் முழுமுதற் உரிமையாளர் ஆனார். மேலும் திருமதி.J.சரண்யா அவர்கள், மேற்படி சொத்தின் உரிமையாளர் எனவும், மேற்படி சொத்தில் எவ்வித வில்லங்கங்களோ, தாவா வழக்குகளோ இல்லை என தெரிவிக்கிறார். மேற்படி சொத்தின் தாய் பத்திரங்களில் ஒன்றான 26.09.2005-ஆம் தேதியிட்ட 6340/2005 என்ற எண்ணாக பதிவு பெற்ற கிரையப்பத்திரமானது தொலைந்து விட்டது. தற்போது அப்பத்திரத்தை எவ்வளவு தேடியும் கண்டறியமுடியவில்லை. இப்பொழுது இவ்வறிவிப்பின் மூலமாக அறிவிக்கப்படுவதுஎன்னவென்றால்யாரேனும்அப்பத்திரத்தைவைத்திருந்தாலோ அல்லது சொத்தில் எவருக்கேனும் உரிமை, ஆட்சேபணை, தாவா, வழக்குகள், கருத்துகள், உடமை , அனுபவம் மற்றும் கலன்கள் இருந்தால் இவ்வறிவிப்பு வெளிவந்து 7 நாட்களுக்குள் கீழே கண்டுள்ள முகவரிக்கு எழுத்து மூலம் ஆட்சேபணை தெரிவிக்குமாறு கேட்டுக் கொள்ளப்படுகிறார்கள். அவ்வாறு 7 நாட்களுக்குள் எவரும் உரிமைகோர அல்லது ஆட்சேணை தெரிவிக்கவில்லையெனில் திருமதி.J.சரண்யா அவர்களே, இச்சொத்தின் முழுமுதல் உரிமையாளர் எனவும், அவர்கள் மேற்படி சொத்தினை கொண்டு வங்கிகள் மற்றும் நிதி நிறுவனங்களில் கடன்கள் வாங்கவோ அல்லது மேற்படி சொத்தினை அவர்கள் விருப்பப்படி கையாளவோ அவருக்கு முழுஉரிமை உண்டு என இவ்வறிவிப்பு மூலமாக தெரிவித்துக் கொள்கிறோம்.

**லெக்ஸ் ஸ்குயர்**
**அறைஎண்.574, ஐந்தாவது மாடி,**
**எண்.96&104 நுங்கம்பாக்கம் நெடுஞ்சாலை,**
**காவேரி காம்ப்ளக்ஸ்,**
**சென்னை – 600 034**
**தொலைபேசி எண். 86815 86622**

# விஜய்யை முதலமைச்சராக ஏற்பவர்கள் மட்டுமே கூட்டணிக்கு வாருங்கள்

## கே.ஏ.செங்கோட்டையன் அழைப்பு

கோவை, டிச. 29–

**விஜய்யை முதலமைச்சராக ஏற்பவர்கள் மட்டுமே கூட்டணிக்கு வாருங்கள் என்று செங்கோட்டையன் அழைப்பு விடுத்துள்ளார்.**

தமிழக வெற்றிக்கழகத்தின் மாநில நிர்வாக குழு தலைமை ஒருங்கிணைப்பாளர் செங்கோட்டையன் இன்று கோவை விமான நிலையத்தில் நிருபர்களுக்கு பேட்டி அளித்தார். அப்போது அவர் கூறியதாவது:

த.வெ.க தலைவர் விஜய் ஜனநாயகன் படத்தின் ஆடியோ வெளியீட்டு விழாவுக்காக மலேசியா சென்றிருந்தார். அங்கு அவருக்கு கூடிய கூட்டத்தை பார்த்து அண்டை நாடுகளேவியந்து போய் இருக்கின்றன. அந்த அளவுக்கு அந்த நிகழ்ச்சியானது உலக நாடுகளை திரும்பி பார்க்கும் வகையில் நடந்துள்ளது. இதுவரை மலேசியாவில் பிரதமர்கள், குடியரசுத் தலைவர்கள் தான் ரோடு ஷோ சென்றுள்ளனர். ஆனால் இந்த முறை இவருக்கு ரோடு ஷோ அனுமதி வழங்கப்பட்டுள்ளது.

த.வெ.க தலைவர் விஜய் வரலாற்று நாயகனாக தமிழகத்தில் வலம் வந்து கொண்டிருக்கிறார். எதிர்கால தமிழகத்தை ஆள்வதற்கு அவருடைய தலைமை தான் தேவை என தமிழகத்தில் உள்ள பெண்கள், இளம் வயதினர் என அனைவரும் ஒருமனதாக குரல் கொடுக்கும் காட்சியை நாம் பார்த்து வருகிறோம்.

நான் பல்வேறு நிகழ்ச்சிகளுக்கு செல்லும் போது அங்கு ஆர்ப்பரித்து வரக்கூடிய கூட்டத்தை பார்க்கும் போது 1972ம் ஆண்டு எம்.ஜி.ஆர் மற்றும் 88ம் ஆண்டில் ஜெயலலிதா ஆகியோருக்கு திரண்ட கூட்டத்தை போன்று தற்போது தமிழகத்தில் விஜய்க்கு கூட்டம் வருவதை பார்க்க முடிகிறது.

எம்.ஜி.ஆர்., ஜெயலலிதா ஆகியோரை காணுவதைப் போல இன்று தமிழகத்தில் ஒரு மாற்றம் உருவாகி இருக்கிறது. இந்த மாற்றமானது எதிர்காலத்தில் தமிழகத்தின் வரலாற்றில் விஜய் தமிழ்நாட்டு முதலமைச்சராக அமர்வதை மக்கள் சக்தியோடு இணைந்து நிறைவேற்றுவோம்.

த.வெ.கவுடன் காங்கிரஸ் கூட்டணி அமைக்க வேண்டும் என காங்கிரஸ் கட்சியின் நிர்வாகிகள் பல இடங்களில் கருத்துக்களை பரிமாறி வருகிறார்கள். இதுவரையிலும் அந்த கருத்துக்கள் என்னை போன்றவர்களின் கவனத்துக்கு வரவில்லை. கவனத்திற்கு வந்தால் தான் அதற்கு பதில் அளிக்க முடியும்.

ஒவ்வொரு தலைவரும் ஒவ்வொரு கருத்துக்களை சொல்வர். பொதுவாக ஒரு புதிய இயக்கம் தொடங்கி இருக்கிறது. ஒரு வரலாறு படைக்கிற இயக்கம். எது வேண்டுமானாலும் மக்கள் கோரிக்கை வைக்கும் போது அந்த கோரிக்கைக்கு ஏற்ப எப்படி நாம் நிறைவேற்ற வேண்டும் என்பதை ஆராய்ந்து அந்த பணிகளை மேற்கொள்வோம்.

எங்களை பொறுத்தவரை தெளிவாக இருக்கிறோம். த.வெ.க தலைவரை முதலமைச்சராக ஏற்றுக் கொள்பவர்கள் மட்டுமே கூட்டணிக்கு வரவேண்டும் என தெளிவாக சொல்லிவிட்டோம்.

### திருமாவளவனின் கருத்து

பா.ஜ.க. மீது த.வெ.க. எந்த விமர்சனமும் வைக்கவில்லை என்ற திருமாவளவனின் கருத்து வேறு. இதே தி.மு.க. வாஜ்பாய் அமைச்சரவையில் இருந்தபோது என்ன செய்தார் என்பதை திருமாவளவன் தான் விளக்க வேண்டும்.

எங்கள் தலைவர் ஈரோடு பொதுக்கூட்டத்தில் பேசும் போது 2 கருத்துக்கள் தெரிவிக்கப்பட்டது. அப்போது அங்கு திரண்டிருந்த மக்களும் அதற்கு கரகோஷம் அளித்தனர். கொள்கை ரீதியாக நாங்கள் எதிர்க்கிறோம். யாரை அப்படின்னு அவர் கேட்டபோது மக்கள் சொன்னார்கள். மக்கள் உணர்வை தான் அவர் பிரதிபலிக்கிறார். எல்லோருக்கும் வேலை கிடைக்க வேண்டும் என்பதுதான் எங்களுடைய நோக்கம்.

த.வெ.கவில் எந்தெந்த தலைவர்கள் இணைவார்கள் என்பதை பொறுத்திருந்து பாருங்கள். ஜனவரி முதல் வாரத்துக்குள் அத்தனையும் உங்களுக்கு தெரியும் என்றார்.

முதலமைச்சர் மு.க.ஸ்டாலினை இன்று கோயம்புத்தூரில், தொழில் அதிபரும், கல்வியாளருமான பி.கே. கிருஷ்ணராஜ் வானவராயர் சந்தித்து, கோவை மாநகரின் ஆத்துப்பாலம் முதல் உக்கடம் சந்திப்பு ஒப்பணக்கார வீதி வரை உயர்மட்ட மேம்பாலத்திற்கு 'சி. சுப்பிரமணியம் மேம்பாலம்' என்று பெயர் சூட்டியமைக்காக நன்றி தெரிவித்தார். உடன் அமைச்சர் மு.பெ.சாமிநாதன், எம்.எல்.ஏ. வி.செந்தில்பாலாஜி மற்றும் கிருஷ்ணராஜ் வானவராயரின் மகன் சங்கர் வானவராயர், மருமகன் ராஜ்குமார் ஆகியோர் உள்ளனர்.

# போதைப்பொருட்களை கட்டுப்படுத்துவதில் தி.மு.க. அரசு படுதோல்வி: அன்புமணி ராமதாஸ் குற்றச்சாட்டு

சென்னை, டிச.29–

**தி.மு.க. ஆட்சிக்கு வந்த பிறகு தான் தமிழ்நாட்டில் கஞ்சா கலாச்சாரம் உச்சத்தை அடைந்தது என அன்புமணி ராமதாஸ் விமர்சித்துள்ளார்.**

இதுகுறித்து பா.ம.க. தலைவர் அன்புமணி ராமதாஸ் வெளியிட்டுள்ள பதிவில் கூறியிருப்பதாவது;

சென்னையில் இருந்து திருத்தணி சென்ற வடமாநில இளைஞரை திருத்தணி தொடர்வண்டி நிலையத்தில் கஞ்சா போதையில் இருந்த 4 சிறுவர்கள் சரமாரியாக வெட்டி ரீல்ஸ் எடுத்து வெளியிட்டிருப்பது அதிர்ச்சியளிக்கிறது. தமிழ்நாட்டின் சிறுவர்களையும், இளைஞர்களையும் சீரழித்து வரும் போதைப் பொருள்களை கட்டுப்படுத்த திமுக அரசு எந்த நடவடிக்கையும் எடுக்காதது கண்டிக்கத்தக்கது.

மராட்டிய மாநிலத்தைச் சேர்ந்த சுராஜ் என்ற தொழிலாளி சென்னையில் இருந்து திருத்தணிக்கு மின்சார தொடர்வண்டியில் பயணம் செய்திருக்கிறார். திருவாலங்காடு தொடர்வண்டி நிலையத்தில் அந்த தொடர்வண்டியில் ஏறிய 4 சிறுவர்கள் கஞ்சா போதையில் தங்களிடமிருந்த அரிவாளை எடுத்து அவரை வெட்டுவது போல மிரட்டியுள்ளனர். அதை அவர்களில் ஒருவன் காணொலியில் பதிவு செய்திருக்கிறான். இதனால் அச்சமடைந்த சுராஜ், அவர்களை தடுத்து விட்டு, திருத்தணி தொடர்வண்டி நிலையத்தில் இறங்கியுள்ளார்.

ஆனால், அவரை விடாமல் துரத்திச் சென்ற சிறுவர்கள் தொடர்வண்டி நிலையத்தில் வைத்து அந்த இளைஞரை சரமாரியாக வெட்டி அதை காணொலியாக பதிவு செய்து இணையத்தில் பரவ விட்டுள்ளனர். படுகாயங்களுடன் மயங்கிக் கிடந்த இளைஞரை அங்குள்ள மக்கள் மீட்டு மருத்துவமனையில் சேர்த்துள்ளனர். இந்த நிகழ்வு குறித்த செய்தியை கேட்கும்போதே நெஞ்சம் பதறுகிறது; உடல் நடுங்குகிறது.

பள்ளி செல்ல வேண்டிய வயதில் உள்ள சிறுவர்கள் கஞ்சா போதைக்கு அடிமையாகி பொதுமக்கள் முன்னிலையில் தொடர்வண்டியிலும், தொடர்வண்டி நிலையத்திலும் ஒருவரை அரிவாளால் வெட்டி படம் பிடித்து வெளியிடத் துணிகிறார்கள் என்றால் தமிழ்நாட்டில் கஞ்சா புழக்கமும், அதனால் ஏற்படும் தாக்கமும் எந்த அளவுக்கு பெருகியிருக்கிறது என்பதை புரிந்து கொள்ள முடியும். இந்த சீரழிவுக்கு முழுக்க முழுக்க திமுக அரசு தான் பொறுப்பேற்க வேண்டும்.

### கஞ்சா கலாச்சாரம்

திமுக ஆட்சிக்கு வந்த பிறகு தான் தமிழ்நாட்டில் கஞ்சா கலாச்சாரம் உச்சத்தை அடைந்தது. இது தொடர்பாக கடந்த 2022–ம் ஆண்டு மே மாதம் 29–ம் தேதி முதலமைச்சர் மு.க.ஸ்டாலினை நேரில் சந்தித்து தமிழ்நாட்டில் கஞ்சா உள்ளிட்ட போதைப்பொருள்களின் நடமாட்டத்தைக் கட்டுப்படுத்த நடவடிக்கை எடுக்க வேண்டும் என்று வலியுறுத்தினேன். அதைத் தொடர்ந்து 28.7.2022ஆம் நாள் போதைப் பொருள்களில் நடமாட்டத்தைக் கட்டுப்படுத்த வலியுறுத்தி எனது தலைமையில் போராட்டமும் நடத்தப்பட்டது. ஆனால், எந்த பயனும் இல்லை.

தமிழ்நாட்டிற்கு ஆந்திராவிலிருந்து தான் அதிக அளவில் கஞ்சா கடத்தி வரப்படுகிறது என்பதால் எல்லையோர மாவட்டங்களில் அதன் புழக்கம் அதிகமாக இருக்கிறது என்றும், அதைத் தடுக்க வேண்டும் என்றும் மக்கள் உரிமை மீட்பு பயணத்தின் போது திருத்தணியில் நடைபெற்ற பொதுக்கூட்டத்தில் பேசினேன்.

கடந்த வாரம் திருத்தணியில் நடைபெற்ற மகளிர் உரிமை மீட்புப் பயணத்தில் பேசிய பசுமைத் தாயகம் அமைப்பின் தலைவர் முனைவர் சவுமியா அன்புமணியும் இதே கருத்தை வலியுறுத்தினார். அடுத்த வாரத்திலேயே அதே திருத்தணியில் கஞ்சா போதையில் சிறுவர்கள் அட்டகாசம் செய்திருப்பதிலிருந்தே இந்த விஷயத்தில் திமுக அரசு எந்த அளவுக்கு செயலற்று கிடக்கிறது என்பதை புரிந்து கொள்ளலாம்.

அனைத்துத் துறைகளிலும் தோல்வியடைந்து விட்ட திமுக அரசு, கஞ்சா உள்ளிட்ட போதைப் பொருள்களைக் கட்டுப்படுத்துவதில் படுதோல்வி அடைந்து விட்டது. அதனால் பொதுவெளிகளில் பொதுமக்கள் அச்சமின்றி நடமாட முடியாத நிலை ஏற்பட்டிருக்கிறது. இதற்கு காரணமான திமுகவுக்கு வரும் தேர்தலில் தமிழ்நாட்டு மக்கள் மறக்க முடியாத பாடத்தைப் புகட்டுவார்கள்.

இவ்வாறு அன்புமணி ராமதாஸ் கூறியுள்ளார்.

# அன்புமணியை நான் சரியாக வளர்க்கவில்லை...

*(1–ம் பக்கத் தொடர்ச்சி)*

கைவிட்டதில்லை. இனிமேலும் கைவிட மாட்டார்கள்.

இதுபோன்று ஒரு தகப்பன் உலகில் யாருக்கும் கிடைத்திருக்க மாட்டார். எனக்கு இதற்கு மேல் பேச முடியவில்லை. அவரது செயல்பாடுகள் அப்படி இருந்தன. எல்லாவற்றுக்கும் காலம் பதில் சொல்லும். இந்த கூட்டம் நடைபெறும் திருமண மண்டபம் கிடைக்கக்கூடாது என்று சூழ்ச்சிகள் நடைபெற்றன. அதையெல்லாம் தாண்டி சிறப்பாக இந்த செயற்குழு, பொதுக்குழு கூட்டம் நடைபெற்றுள்ளது.

வன்னியர்களுக்கு 10.5 சதவீத இட ஒதுக்கீடு விரைவில் கிடைக்கும்.

இவ்வாறு ராமதாஸ் பேசினார்.

பரபரப்பான அரசியல் சூழ்நிலையில் சேலம் 5 ரோட்டில் உள்ள ரத்தினவேல் ஜெயக்குமார் திருமண மண்டபத்தில் டாக்டர் ராமதாஸ் தலைமையில் பா.ம.க. செயற்குழு, பொதுக்குழு கூட்டம் இன்று காலை தொடங்கியது. இதில் செயற்குழு உறுப்பினர்கள் 650 பேர், பொதுக்குழு உறுப்பினர்கள் 4 ஆயிரத்து 300 பேர் கலந்து கொண்டனர்.

### ராமதாசுக்கு அதிகாரம்

இந்த கூட்டத்தில் ராமதாஸ் பாமக தலைவராக தேர்வு செய்யப்பட்டும், கூட்டணி குறித்து முடிவெடுக்க அவருக்கே முழு அதிகாரம் வழங்கி தீர்மானம் நிறைவேற்றப்பட்டது. மேலும் கவுரவத் தலைவராக ஜி.கே.மணி, செயல் தலைவராக ஸ்ரீகாந்தி, பொதுச் செயலாளராக முரளி சங்கர், பொருளாளர் மன்சூர், மாநில இளைஞர் சங்க தலைவர் தமிழ்குமரன் ஆகியோரை அங்கீகரித்து பாமக பொதுக்குழுவில் தீர்மானம் நிறைவேற்றப்பட்டுள்ளது. பசுமைத் தாயகம் அமைப்பின் தலைவர் பொறுப்பில் இருந்து சௌமியா அன்புமணி நீக்கப்பட்டுள்ளார். புதிய தலைவராக ராமதாசின் மகள் ஸ்ரீகாந்தி நியமனம் செய்து தீர்மானம் நிறைவேற்றப்பட்டுள்ளது.

### ஜி.கே.மணி பேச்சு

இந்த கூட்டத்தில் கவுரவ தலைவர் ஜி.கே.மணி பேசியதாவது: –

அன்புமணியால் டாக்டர் ராமதாஸ் கண்கலங்கினார். பாமக ரத்தம் சிந்தி உருவாக்கப்பட்டது. இந்த இயக்கத்தை சதியால், சூழ்ச்சியால் அபகரிக்க நினைத்தால் நடக்காது. பதவி ஆசையால் உருவாக்கப்பட்டது பாமக அல்ல. பதவி சுகத்தை அனுபவித்தவர்கள் அன்புமணியுடன் சென்றுள்ளார்கள். தற்போது அன்புமணியை நம்பி சென்றவர்கள் கலக்கமடைந்துள்ளனர். அன்புமணி செய்வது மாபெரும் துரோகம். உங்கள் ஒரு மகன் அபகரிக்க நினைத்தால், உங்களுக்கு லட்சம் மகன்களாக நாங்கள் நிற்கிறோம். ராமதாசுக்கு அன்புமணி செய்தது துரோகம்... துரோகம்... துரோகம்.. அன்புமணிக்கு எச்சரிக்கையாக சொல்கிறேன். பாமகவை உங்களால் கைப்பற்ற முடியாது. பாமக என்றால் ராமதாஸ், ராமதாஸ் என்றால் பாமக. அன்புமணியின் துரோகம் வெளிச்சத்துக்கு வந்துவிட்டது. இனி எடுபடாது. அன்புமணியின் அரசியல் கதை முடிந்தது; இனி வேறு வழி பாருங்கள். தை பிறந்தால் வழி பிறக்கும்... அதுபோல பாமகவுக்கு அடுத்த ஆண்டு நல்ல காலம் பிறக்கும். இவ்வாறு அவர் கூறினார்.

### பிணத்துக்கு சமம்: ஸ்ரீகாந்தி

பாமக செயல் தலைவரும், ராமதாசின் மகளுமான ஸ்ரீகாந்தி பேசுகையில் கூறியதாவது:–

எம்.பி. பதவியும், அமைச்சர் பதவியும் அன்புமணிக்கு ராமதாஸ் போட்ட பிச்சை. பாமகவை கண்டுகொள்ளாமல் நான்தான் தலைவர் என்று சொன்னால் ஏற்றுக் கொள்ள முடியுமா? அன்புமணி செய்தது பச்சை துரோகம். ராமதாஸ் இல்லாத பாமக பிணத்துக்கு சமம். பாமக இயக்கத்தை களவாடிவிட்டு, யாரின் உரிமையை மீட்க செல்கிறீர்கள்? ஐயாவை நீதிமன்றம் வரை கொண்டு சென்ற நீங்கள், மக்களை ஒன்றிணைக்கிறேன் எனக்கூறுவது மாபெரும் கேலிக்கூத்து.

தி.மு.க. கைக்கூலி, தி.மு.க. அடிமை என மேடைக்கு மேடை முழங்குகின்றனர். அவர்கள் ஆர்.எஸ்.எஸ்.ன் அடிமைகள். நம்முடன் ஐயா ராமதாஸ் இருக்கிறார். இவ்வாறு அவர் பேசினார்.

# கள்ளக்குறிச்சி பிரிதிவிமங்கலம் கிராமத்தில் மின்சாரம் தாக்கி பலியானவர் குடும்பத்துக்கு ரூ.3 லட்சம் : ஸ்டாலின் உத்தரவு

சென்னை, டிச. 29–

கள்ளக்குறிச்சி மாவட்டம், பிரிதிவிமங்கலம் கிராமத்தில் மின்சாரம் தாக்கி உயிரிழந்தவரின் குடும்பத்தினருக்கு 3 லட்சம் ரூபாய் நிதியுதவி வழங்க முதலமைச்சர் ஸ்டாலின் உத்தரவிட்டுள்ளார்.

இதுகுறித்து முதலமைச்சர் மு.க.ஸ்டாலின் வெளியிட்டுள்ள அறிவிப்பில் கூறியிருப்பதாவது:–

கள்ளக்குறிச்சி மாவட்டம், பிரிதிவிமங்கலம் கிராமத்தில் வசிக்கும் அய்யாக்கண்ணு என்பவரின் மகன் ராஜகோபால் (வயது 57) என்பவர் நேற்று (28–ந் தேதி) காலை தனக்குச் சொந்தமான கிணற்றில் உள்ள விவசாய மின்மோட்டாரினை விவசாயத்திற்காக இயக்கும்போது எதிர்பாராதவிதமாக மின்சாரம் தாக்கி சம்பவ இடத்திலேயே உயிரிழந்தார் என்ற துயரகரமான செய்தியைக் கேட்டு மிகவும் வருத்தமும் வேதனையும் அடைந்தேன்.

மேலும், இச்சம்பவத்தில் உயிரிழந்தவரின் குடும்பத்தினருக்கும் அவரது உறவினர்களுக்கும் எனது ஆழ்ந்த இரங்கலையும் ஆறுதலையும் தெரிவித்துக்கொள்வதோடு, உயிரிழந்த ராஜகோபாலின் குடும்பத்தினருக்கு மூன்று இலட்சம் ரூபாய் முதலமைச்சரின் பொது நிவாரண நிதியிலிருந்து வழங்கிடவும் உத்தரவிட்டுள்ளேன்.

இவ்வாறு முதலமைச்சர் ஸ்டாலின் கூறியுள்ளார்.

# இந்தோனேசியாவில் முதியோர் இல்லத்தில் தீ விபத்து: 16 பேர் பலி|

மனாடோ, டிச. 29–

இந்தோனேசியாவில் முதியோர் இல்லத்தில் ஏற்பட்ட தீ விபத்தில் 16 பேர் பலியான சம்பவம் பெரும் சோகத்தை ஏற்படுத்தியுள்ளது.

இந்தோனேசியா நாட்டில் வடக்கு சுலவேசி மாகாணத்தின் மனாடோவில் உள்ள முதியோர் இல்லத்தில் நேற்று மாலை தீ விபத்து ஏற்பட்டது. அங்கிருந்தவர்கள் தூங்கிக் கொண்டிருந்தபோது தீவிபத்து ஏற்பட்டதாக போலீசார் தெரிவித்தனர்.

தீ விபத்து குறித்து அருகில் வசிப்பவர்கள் அவசர சேவைகளுக்குத் தகவல் அளித்தனர். 6 வாகனங்களில் விரைந்த தீயணைப்பு வீரர்கள் இரண்டு மணி நேரத்திற்கும் மேலாக போராடி தீயைக் கட்டுக்குள் கொண்டு வந்தனர். இந்த தீ விபத்தில் 16 முதியோர்கள் பலியாகினர். மேலும் காயமடைந்த 15 பேர் இரண்டு மருத்துவமனைகளில் சிகிச்சை பெற்று வருகின்றனர். பலியானவர்கள் உடல்கள் குடும்பங்களின் உதவியுடன் அடையாளம்காண மருத்துவமனைக்கு கொண்டு செல்லப்பட்டுள்ளது. தீ விபத்தின்போது பலரை மீட்க அக்கம்பக்கத்தினர் உதவியதாகக் கூறப்படுகிறது.

மின் கசிவு காரணமாக தீ விபத்து ஏற்பட்டதாக முதல்கட்ட விசாரணையில் தெரிய வந்துள்ளது.

## PUBLIC NOTICE

My client Mrs. C. Bhuvaneshwari residing at Vaikuntam, 4C Lake View Colony, Old Courtallam Road, Courtallam 627802, states that she is the absolute owner and lawful holder of original title documents relating to the property being Flat No.D2, Now A-14, of an area of 1192 sq.ft., in the Second Floor in Block A in the building known as "Pushpalaya Apartments" together with 1192/20000 (i.e. 855.3196 sq.ft.,) undivided share of land in the total extent measuring 5 Grounds and 2351 sq.ft., in O.S.No.66/1, T.S.No.93, O.S.No.80 (part) and 81 (part), T.S.No.92, O.S.No.81, T.S.No.114/1, Block No.16 of Kottur Village, Perumal Koil 1st Street, Chennai-600 085.

The original title documents being the Sale Deed dated 09.03.1998 registered as Document Number 374 of 1998, at the Office of the Sub Registrar of Adyar and the Agreement of Sale and Building Contract dated 01.02.1998, was kept in Locker No. F119 maintained with Bank of Baroda, R. A. Puram, MRC Nagar Branch. The said original document was accidentally destroyed due to severe termite infestation inside the locker, which was beyond the control of my client. The said property is in the possession of my client and it is absolutely free from any encumbrance whatsoever. Any person having any claim, right, title, interest or objection whatsoever in respect of any of the said property or the destroyed original documents he / she is requested to forward their claims alongwith the relevant documents to me within 7 days of this Public Notice.

If no claim or objection is received within the stipulated time, it will be strictly presumed that this property is absolutely free from any claim or encumbrance and no one has any claim over the property.

**Sarmisthaa R,**
**Advocate**
**MS.1247/2025.**
**11/A-7, Pushpalaya Apartments,**
**Perumal Koil 1st Street, Kottur, Chennai-600 085.**
**Phone 7338792668**

**BEFORE THE DISTRICT CONSUMER DISPUTES REDRESSAL COMMISSION: NELLORE, ANDHRA PRADESH**

**E.A. No. 19 of 2025**
**C.C. No. 118 of 2017**

N. Madhusudhan Reddy ....Petitioner
Vs
The Manager, Malaysian AirLines, Chennai-600035 ....Opposite party

**NOTICE TO OPPOSITE PARTY**

**The Manager, Malaysian Air Lines, 672, Ground Floor, Temple Tower, Anna Salai, Nandanam, Chennai - 600035 TamilNadu.**

Please take notice that the Complainant has filed the above complainant against You U/sec 72 of the CP Act, 2019 and notice was ordered to you and the same could not be served on you, Therefore notice is ordered to you by substitute service by publication. You are hereby required to appear before this commission in person or through counsel on 23-01-2026 at 10.30 A.M. Failing which the above matter shall be decided in your absence.

**Tenali Srinivasulu,** B.SC., B.L.,
**Md. Mujeeb Ahmed M.Com,** M.A, LL.M,
**G. Pavan Kumar Reddy,** B.Tech, LL.B
Advocates for the Petitioner, Nellore

## SHRIRAM FINANCE LIMITED

**PALLAVARAM II BRANCH — VECHILE FOR SALE**

| S.NO. | VEH.NO | MAKE | MODEL | YEAR OF MODEL |
|---|---|---|---|---|
| 1. | TN02AX-0046 | RENAULT | DUSTER 85PS RXL DIESEL 5 SEATER | 2013 |

**CONTACT : 8608112411**

## NOTICE OF LOSS OF SHARE CERTIFICATES

**( For Claim From IEPF Authority )**

Pursuant to rule 8 of the Investor education and protection Fund ( Accounting ,Audit , Transfer and Refund ) Rules,2016 Notice is hereby given that the Below Mentioned share certificates issued by Shriram Finance Limited in my Father name has been lost/misplaced:

| Folio No. | Name of Shareholder(s) | Shares | Certificate No(s). | Distinctive Nos. | |
|---|---|---|---|---|---|
| | | | | From | To |
| 82225 | Vaidialingam S (Deceased) | 450 | 610436 | 70820125 | 70820574 |

Any person who has a claim in respect of the said Securities should lodge such claim with evidence to the Company,at its Registered Office ,Shriram Finance Ltd ( formly known as Shriram Transport Finance company Ltd,14A,South Phase,Industrial Estate,Guindy,Chennai- 600032 or its Share Transfer Agents, Integrated Registry Management Services Pvt. Ltd , "Kences Towers", 2nd Floor, No.1 Ramakrishna Street, North Usman Road, T Nagar, Chennai – 600 017 within 15 days of publication of this notice,else the Company will proceed to Settle the claim in favour of the registered holder. The company shall not entertain any claim thereafter. Any person dealing with the above said shares will be doing so at their own risk

Place : Chidambaram — V.Kannan,
Date : 29-12-2025 — 12/77,Bharathi street, Chidambaram, Cuddalore District, Tamilnadu-608001

## டிவிஎஸ் மோட்டார் கம்பெனி லிமிடெட் TVS

**பதிவு அலுவலகம் :** "சைதன்யா", எண்.12, காதர் நவாஸ் கான் ரோடு, நுங்கம்பாக்கம், சென்னை 600 006
**இணையதளம் :** www.tvsmotor.com; **தொலைபேசி :** (044) 28332115,
**மின்னஞ்சல் :** contactus@tvsmotor.com; **CIN :** L35921TN1992PLC022845

**காகித வடிவிலான பங்கு பரிமாற்ற கோரிக்கை மனு சமர்ப்பிப்பு தொடர்பான சிறப்பு சாளர அறிவிப்பு**

ஜூலை 2, 2025 தேதியிட்ட செபி சுற்றறிக்கை எண். SEBI/HO/MIRSD/MIRSD-PoD/P/CIR/2025/97ன்படி நிறுவனம் **ஜூலை 7, 2025 முதல் ஜனவரி 6, 2026 வரை ஆறு மாத காலத்திற்கு,** ஏப்ரல் 01, 2019க்கு முன் சமர்ப்பித்து, நிறுவனத்தால் ஆவணங்கள் / செயல்முறை / அல்லது வேறு விதக் குறைபாடு காரணமாக நிராகரிக்கப்பட்டு / திருப்பி அனுப்பப்பட்ட / கவனிக்கப்படாத காகித வடிவிலான பங்கு பரிமாற்ற கோரிக்கைகளை மறுசமர்ப்பிப்பு செய்வதற்காக மட்டும், சிறப்பு சாளர சேவை முதலீட்டாளர்களுக்காக திறக்கப்பட்டுள்ளது.

இந்த காலகட்டத்தில், பரிமாற்றத்திற்காக மறுசமர்ப்பிப்பு செய்யப்படும் பங்குகள் (பட்டியலிடப்பட்ட நிறுவனம் / RTAல் நடப்பு தேதியில் நிலுவையில் உள்ள கோரிக்கைகள் உள்பட) டிமேட் முறையில் மட்டுமே வழங்கப்படும். அத்தகைய பரிமாற்றம் மற்றும் டிமேட் கோரிக்கைகளுக்கு உரிய செயல்முறை பின்பற்றப்படும். அத்தகைய கோரிக்கைகளை கவனிக்க நிறுவனமும் RTAவும் சிறப்பு கவன குழுக்களை அமைத்துள்ளது.

இந்த கோரிக்கைகளை நிறைவேற்றுவதற்காக முதலீட்டாளர்கள் RTA-வை einward@integratedindia.in என்ற மின்னஞ்சல் முகவரி மூலம் அணுகலாம் அல்லது contactus@tvsmotor.com என்ற மின்னஞ்சல் முகவரி மூலமாக நிறுவனத்தின் நிறுவன செயலாளர் துறையை அணுகலாம். மேற்கண்ட சுற்றறிக்கையின் நகல் நிறுவனத்தின் இணையதளமான www.tvsmotor.comல் கிடைக்கும்.

**கேஒய்சி–ஐப் புதுப்பித்து, காகித வடிவிலான பங்குகளை டிமேட் பயன்முறைக்கு மாற்றவும்**

பங்குகளை காகித வடிவில் வைத்திருக்கும் பங்குதாரர்கள் தங்கள் கேஒய்சி–ஐப் புதுப்பிக்குமாறும் தங்கள் பங்குச் சான்றிதழ்களை மின்னணு வடிவத்திற்கு மாற்றுமாறும் கேட்டுக் கொள்ளப்படுகிறார்கள். பங்குதாரர்கள் தங்கள் கோரப்படாத ஈவுத்தொகையை கோரிப்பெறுமாறு கேட்டுக் கொள்ளப்படுகிறார்கள். அவ்வாறு தவறும்பட்சத்தில், அத்தகைய கோரப்படாத / செலுத்தப்படாத ஈவுத்தொகை தனிக்கணக்கிற்கு மாற்றப்பட்டதிலிருந்து ஏழு ஆண்டுகள் நிறைவடைந்த பிறகு முதலீட்டாளர் கல்வி மற்றும் பாதுகாப்பு நிதி ஆணையத்திற்கு (IEPF), அவர்தம் பங்குகளுடன் மாற்றம் செய்யப்படும்.

டிவிஎஸ் மோட்டார் கம்பெனி லிமிடெட்டுக்காக
K S ஸ்ரீநிவாஸன்
கம்பெனி செயலாளர்

இடம் : சென்னை
நாள் : 29.12.2025

## பெயர் மாற்றம்

நான், **KUSHAL PRAKASH KANKARIA**
த/பெ. Prakash Kankaria
பிறந்த தேதி: 25.10.1975
பிறந்த இடம்: குன்னூர், தமிழ்நாடு
வசிப்பிடம் எண்: 4-D, பேராசிரியர் சுப்பிரமணியம் தெரு, கீழ்ப்பாக்கம், சென்னை - 600010.
இனி முதற்கொண்டு **KUSHAL KANKARIA** என்று அழைக்கப்படுவேன்.

**KUSHAL PRAKASH KANKARIA**

## பெயர் மாற்றம்

நான், **CHITRA MALLAIYAN,** த/பெ. **MALLAIYAN** பிறந்த தேதி: **05.04.1983,** பழைய எண்.102/புதிய எண்.179, காந்தியடிகள் சாலை, கும்பகோணம், தஞ்சாவூர் 612 001 என்ற முகவரியில் வசிக்கும் நான் இனி, **CHITRA GANESH** என்று அழைக்கப்படு கிறேன்.

**CHITRA GANESH**

**மேன்மைமிகு வருவாய் கோட்டாட்சியர் அவர்கள் சமூகம், விழுப்புரம்.**

ஜான்சன், S/o. ஆனந்தராஜ்
மாரியம்மன் கோயில் தெரு
சிறுமதுரை கிராமம்
திருவெண்ணைநல்லூர் வட்டம்
விழுப்புரம் மாவட்டம்

**அறிவிப்பு**

ஜான்சன், S/o. ஆனந்தராஜ் என்ற நான் மேற்கண்ட விலாசத்தில் வசித்து வருகிறேன். கடந்த 18.5.1992 அன்று மேற்படி கிராமத்தில் நான் பிறந்ததை அப்பொழுது பிறப்பு பதிவு செய்யப்படாததால் தற்போது என்னுடைய பிறப்பு சான்றிதழ் கோரிவிழுப்புரம் வருவாய் கோட்டாட்சியர் அலுவலகத்தில் மனுதாரர் மனுதாக்கல் செய்துள்ளார். மேற்படி மனுவில் யாருக்காவது ஆட்சேபனை இருப்பின் தங்களுடைய ஆட்சேபனையை விழுப்புரம் வருவாய் கோட்டாட்சியர் அலுவலகத்தில் நேரிடையாகவோ அல்லது வழக்கறிஞர் மூலமாகவோ ஆஜராகி ஆட்சேபனையை தெரிவிக்க வேண்டியது. இல்லையெனில் மேற்படி மனு ஒருதலைப்பட்சமாக முடிவு செய்யப்பட்டு விடும் என்பதை அறியவும்.

**ஜான்சன்**
மனுதாரர்.

## டிவிஎஸ் ஹோல்டிங்ஸ் லிமிடெட்

**(முன்னர் சுந்தரம்–கிளேட்டன் லிமிடெட் என்று அழைக்கப்பட்டது)**

பதிவு அலுவலகம் : "சைதன்யா", எண்.12, காதர் நவாஸ் கான் சாலை, நுங்கம்பாக்கம், சென்னை 600 006.
தொலைபேசி : 044 - 28332115, இணையதளம் : www.tvsholdings.com
மின்னஞ்சல் : corpsec@tvsholdings.com CIN : L64200TN1962PLC004792

**காகித வடிவிலான பங்கு பரிமாற்ற கோரிக்கை மனு சமர்ப்பிப்பு தொடர்பான சிறப்பு சாளர அறிவிப்பு**

ஜூலை 2, 2025 தேதியிட்ட செபி சுற்றறிக்கை எண். SEBI/HO/MIRSD/MIRSD-PoD/P/CIR/2025/97ன்படி நிறுவனம் **ஜூலை 7, 2025 முதல் ஜனவரி 6, 2026 வரை ஆறு மாத காலத்திற்கு,** ஏப்ரல் 01, 2019க்கு முன் சமர்ப்பித்து, நிறுவனத்தால் ஆவணங்கள் / செயல்முறை / அல்லது வேறு விதக் குறைபாடு காரணமாக நிராகரிக்கப்பட்டு / திருப்பி அனுப்பப்பட்ட / கவனிக்கப்படாத காகித வடிவிலான பங்கு பரிமாற்ற கோரிக்கைகளை மறுசமர்ப்பிப்பு செய்வதற்காக மட்டும், சிறப்பு சாளர சேவை முதலீட்டாளர்களுக்காக திறக்கப்பட்டுள்ளது.

இந்த காலகட்டத்தில், பரிமாற்றத்திற்காக மறுசமர்ப்பிப்பு செய்யப்படும் பங்குகள் (பட்டியலிடப்பட்ட நிறுவனம் / RTAல் நடப்பு தேதியில் நிலுவையில் உள்ள கோரிக்கைகள் உள்பட) டிமேட் முறையில் மட்டுமே வழங்கப்படும். அத்தகைய பரிமாற்றம் மற்றும் டிமேட் கோரிக்கைகளுக்கு உரிய செயல்முறை பின்பற்றப்படும். அத்தகைய கோரிக்கைகளை கவனிக்க நிறுவனமும் RTAவும் சிறப்பு கவன குழுக்களை அமைத்துள்ளது.

இந்த கோரிக்கைகளை நிறைவேற்றுவதற்காக முதலீட்டாளர்கள் RTA-வை einward@integratedindia.in என்ற மின்னஞ்சல் முகவரி மூலம் அணுகலாம் அல்லது corpsec@tvsholdings.com என்ற மின்னஞ்சல் முகவரி மூலமாக நிறுவனத்தின் நிறுவன செயலாளர் துறையை அணுகலாம். மேற்கண்ட சுற்றறிக்கையின் நகல் நிறுவனத்தின் இணையதளமான www.tvsholdings.comல் கிடைக்கும்.

**கேஒய்சி–ஐப் புதுப்பித்து, காகித வடிவிலான பங்குகளை டிமேட் பயன்முறைக்கு மாற்றவும்**

பங்குகளை காகித வடிவில் வைத்திருக்கும் பங்குதாரர்கள் தங்கள் கேஒய்சி–ஐப் புதுப்பிக்குமாறும் தங்கள் பங்குச் சான்றிதழ்களை மின்னணு வடிவத்திற்கு மாற்றுமாறும் கேட்டுக் கொள்ளப்படுகிறார்கள். பங்குதாரர்கள் தங்கள் கோரப்படாத ஈவுத்தொகையை கோரிப்பெறுமாறு கேட்டுக் கொள்ளப்படுகிறார்கள். அவ்வாறு தவறும்பட்சத்தில், அத்தகைய கோரப்படாத / செலுத்தப்படாத ஈவுத்தொகை தனிக்கணக்கிற்கு மாற்றப்பட்டதிலிருந்து ஏழு ஆண்டுகள் நிறைவடைந்த பிறகு முதலீட்டாளர் கல்வி மற்றும் பாதுகாப்பு நிதி ஆணையத்திற்கு (IEPF), அவர்தம் பங்குகளுடன் மாற்றம் செய்யப்படும்.

டிவிஎஸ் ஹோல்டிங்ஸ் லிமிடெட்டுக்காக
R ராஜா பிரகாஷ்
கம்பெனி செயலாளர்

இடம் : சென்னை
நாள் : 29.12.2025

Edited, Printed and Published by R. Muthu Kumar at No. 1, First Main Road, United India Colony, Kodambakkam, Chennai-600 024 and printed at Print House, No.1 First Main Road, United India Colony, Kodambakkam, Chennai-600024 on behalf of M/s. Newsmen Associates Private Limited. நிர்வாகம், விளம்பரம், சர்குலேஷன் போன்: 24733910, E-mail : makkalkural@gmail.com, ஆசிரியர் குழு இ–மெயில்: makkalkural.news@gmail.com நிறுவன ஆசிரியர்: எம். சண்முகவேல். Subject to Madras Court Jurisdiction. This Edition Covers: Chennai, Thiruvallur, Chengalpattu, Kancheepuram, Villupuram, Kallakurichi, Tiruvannamalai, Cuddalore, Vellore, Tirupathur, Ranipet Districts, Puducherry State, Parts of Andhra Pradesh, Kerala, Karnataka, Maharastra and New Delhi.