MAKKAL KURAL (Independent National Tamil Daily) 8 பக்கம் விலை ரூ.4.00

மக்கள் குரல்

SINCE 1973 நடுநிலை நாளேடு

Regd. No. TN/CC(S)DN/122/24-26

சென்னை – 4.10.2025 – சனி ✱ மலர் – 53 ✱ இதழ் – 31

RNI No. 24383/1973 TN/PMG(CCR)/WPP-675/24-26

விழாக்கள்
சிறுகதை

TRINITY STUDIO
No. 1, 1st Main Road, UI Colony, Kodambakkam, Chennai -24
◆ Green Matte Studio
◆ Mini Auditorium
For more details:
9566690315

கரூரில் 41 பேர் பலியான சம்பவம்

ஒருவரை ஒருவர் குற்றம் சாட்டாமல் தீர்வை நோக்கி பயணிப்போம்: ஸ்டாலின்

சென்னை, அக். 4–

கரூர் சம்பவத்தில் ஒருவரை ஒருவர் குற்றம் சாட்டாமல் நீண்ட கால தீர்வை நோக்கி பயணிப்போம் என்று முதலமைச்சர் மு.க.ஸ்டாலின் கூறியுள்ளார்.

இது குறித்து தமிழக முதலமைச்சர் மு.க.ஸ்டாலின் வெளியிட்டுள்ள எக்ஸ் தள பதிவில் கூறியிருப்பதாவது:–

கரூர் துயரம் குறித்து உயர்நீதிமன்றம் கூறியுள்ள கருத்துகள், வழிகாட்டுதல்கள் அனைத்தையும் தமிழ்நாடு அரசு மிகத் தீவிரமாக கவனத்தில் கொண்டு செயலாற்றி வருகிறது. கரூரில் நடந்த துயரத்தால் நாம் அனைவருமே நெஞ்சம் கலங்கிப் போயிருக்கிறோம். தம் அன்புக்குரியோரை இழந்து தவிக்கும் ஒவ்வொரு குடும்பத்தின் கண்ணீரையும் கண்டு தவிக்கிறேன்.

உயர்நீதிமன்ற உத்தரவின் பேரில் அமைக்கப்பட்டுள்ள சிறப்புப் புலனாய்வுக் குழு (SIT) தனது விசாரணையைத் தொடங்கும். இதன் மூலம், முழு உண்மையையும் வெளிக்கொண்டு வருவோம் என்று மாநிலத்தின் முதலமைச்சராக மக்களுக்கு நான் உறுதியளிக்கிறேன். அனைத்து மட்டங்களிலும் பொறுப்பு உறுதிசெய்யப்படும். பலவற்றிலும் இந்தியாவுக்கே முன்னோடியான தமிழ்நாடு, கூட்ட நெரிசல் விபத்துகளைத் தவிர்ப்பதிலும் நாட்டுக்கு வழிகாட்டும்.

மாநிலம் முழுவதும் துறைசார் வல்லுநர்கள், அரசியல் கட்சியினர், செயற்பாட்டாளர்கள், பொதுமக்கள் என அனைவரோடும் கலந்தாலோசித்து ஒரு முழுமையான 'நிலையான வழிகாட்டு நெறிமுறைகளை (SOP) வடிவமைப்போம். தமிழ்நாட்டுக்கு மட்டுமல்ல, ஒட்டுமொத்த இந்தியாவும் பின்பற்றத்தக்க மாடலாக இது அமையும். துடைக்க முடியாத இந்தத் துயரச் சம்பவத்தின் பின்னணியில் அரசியல் நோக்கோடு ஒருவரை ஒருவர் குற்றம் சாட்டாமல் ஒரு நீண்டகாலத் தீர்வை நோக்கிப் பயணிப்போம். இந்தக் கூட்டு முயற்சியில் அனைவரது யோசனைகள், ஆலோசனைகளையும் வரவேற்கிறேன். ஒவ்வொரு உயிரும் விலைமதிப்பில்லாதது. நம் மக்களின் இன்னுயிரைக் காக்கவும், இனி இப்படி ஒரு பெருந்துயரம் தமிழ்நாட்டில் மட்டுமல்ல, இந்தியாவில் எங்குமே நிகழாமல் தடுக்கவும் ஒன்றிணைவோம்!

இவ்வாறு ஸ்டாலின் தெரிவித்துள்ளார்.

ஐகோர்ட் உத்தரவு படி கரூரில் சிறப்பு புலனாய்வுக்குழு விசாரணை தொடங்கியது

ஆவணங்களை ஒப்படைத்த கரூர் போலீசார்

கரூர், அக். 4–

கரூர் சம்பவம் தொடர்பாக ஐகோர்ட் நியமித்த சிறப்பு புலனாய்வுக்குழுவினர் இன்று கரூரில் விசாரணையை துவக்கினார்கள்.

அவர்களிடம் இதுசம்பந்தமாக ஆவணங்களை கரூர் போலீசார் ஒப்படைத்தனர்.

கரூரில் தமிழக வெற்றிக் கழக தலைவர் விஜய் பிரசார கூட்டத்தில் ஏற்பட்ட நெரிசலில் சிக்கி 41 பேர் பலியான சம்பவத்தைத் தொடர்ந்து தமிழக அரசு ஓய்வு பெற்ற நீதிபதி அருணா ஜெகதீசன் தலைமையில் ஒரு நபர் ஆணையம் அமைத்தது. இதைத் தொடரந்து சம்பவம் நடந்த கரூர் வேலுச்சாமிபுரம் பகுதியை அருணா ஜெகதீசன் பார்வையிட்டு விசாரணை நடத்தினர். பின்னர் உயிரிழந்த 10க்கும் மேற்பட்ட குடும்பத்தினரை சந்தித்து குடும்ப உறுப்பினர்களிடம் விசாரணை நடத்தினார். இந்த விசாரணையை 3 மாதங்களுக்குள் முடிக்க அரசு கேட்டுக் கொண்டுள்ளது.

கரூர் சம்பவம் தொடர்பாக முதலில் கரூர் துணை போலீஸ் சூப்பிரண்டு செல்வராஜ் விசாரணை நடத்தினர். பின்னர் விசாரணை அதிகாரி மாற்றப்பட்டு கூடுதல் துணை போலீஸ் சூப்பிரண்டு பிரேமானந்தன் நியமிக்கப்பட்டார். இந்த வழக்கில் கரூர் மேற்கு மாவட்ட தமிழக வெற்றி கழக செயலாளர் மதியழகன், மத்திய மாவட்ட நிர்வாகி மாசி பவுன்ராஜ் ஆகியோர் கைது செய்யப்பட்டனர். சம்பவம் நடந்த பகுதியில் பதிவான சி.சி.டி.வி. பதிவுகளை போலீசார் கைப்பற்றினர். மேலும் காயமடைந்தவர்களிடம் விசாரணை நடத்தினர்.

தமிழக வெற்றிக்கழக பொதுச்செயலாளர் புஸ்ஸி ஆனந்த், துணைப் பொதுச்செயலாளர் நிர்மல் குமார் ஆகியோர் மீது 5 பிரிவுகளின் கீழ் வழக்கு பதிவு செய்யப்பட்டது. இவர்கள் தலைமறைவாக உள்ள நிலையில் அவர்களின் முன்ஜாமீன் மனுக்களை ஐகோர்ட் தள்ளுபடி செய்துள்ளது. இதைத் தொடர்ந்து அவர்களை கைது செய்ய தனிப்படை போலீசார் தீவிர நடவடிக்கையில் ஈடுபட்டுள்ளனர். இந்நிலையில் அரசியல் கட்சிகள் நடத்தும் ரோடு ஷோவுக்கு வழிகாட்டு நெறிமுறைகள் வகுக்க கோரியும், அதுவரை எந்த அரசியல் கட்சிகளுக்கும் ரோடு ஷோ நடத்த அனுமதி அளிக்கக்கூடாது என உத்தரவிட கோரியும் சென்னை

(2–ம் பக்கம் பார்க்க)

நாமக்கல்லில் எடப்பாடி பிரச்சாரத்துக்கு அனுமதி மறுப்பு

மாற்று இடம் தேர்வு செய்ய அண்ணா தி.மு.க. முடிவு

சென்னை, அக்.4–

வருகிற சட்டசபை தேர்தலை முன்னிட்டு தமிழக முன்னாள் முதல்அமைச்சரும், அ.தி.மு.க. பொதுச்செயலாளருமான எடப்பாடி பழனிசாமி மக்களை காப்போம், தமிழகத்தை மீட்போம் என்ற தலைப்பில் தமிழகம் முழுவதும் சுற்றுப்பயணம் மேற்கொண்டு பிரசாரம் செய்து வருகிறார். அதன்படி கடந்த 19ந் தேதி நாமக்கல் மாவட்டத்திற்கு உட்பட்ட ராசிபுரம் மற்றும் சேந்தமங்கலம் தொகுதிகளில் பிரச்சாரம் மேற்கொண்டார்.

அதைத்தொடர்ந்து கடந்த மாதம் 20ந் தேதி நாமக்கல் மற்றும் பரமத்திவேலூரிலும், 21ந் தேதி திருச்செங்கோடு மற்றும் குமாரபாளையத்திலும் எடப்பாடி பழனிசாமியின் பிரசாரம் நடக்க இருந்தது. ஆனால் மழை காரணமாக அவரின் சுற்றுப்பயணம் ஒத்திவைக்கப்பட்டது.

அதற்கு பதிலாக அக்டோபர் 5 மற்றும் 6ந் தேதிகளில் பிரச்சாரம் நடைபெறும் என்று அறிவிக்கப்பட்டது. அதன்படி நாளை (ஞாயிற்றுக்கிழமை) மாலை திருச்செங்கோடு தொகுதியில் திருச்செங்கோடு அண்ணாசிலை அருகிலும், அதன்பிறகு குமாரபாளையம் தொகுதியில் ஓலப்பாளையத்தில் உள்ள தியேட்டர் அருகிலும் எடப்பாடி பழனிசாமி பிரச்சாரம் செய்ய உள்ளார். அதேபோல் நாளை மறுநாள் (திங்கட்கிழமை) மாலையில் நாமக்கல் பழைய பஸ் நிலையம் அருகிலும், அதைத்தொடர்ந்து பரமத்திவேலூர் தொகுதிக்கு உட்பட்ட பரமத்தி வேலூர் – பொத்தனூர் நான்குரோடு சந்திப்பிலும் எடப்பாடி பழனிசாமி பேசுகிறார். இதற்கான ஏற்பாடுகளை அண்ணா தி.மு.க. நிர்வாகிகள் செய்து வந்தனர்.

இதற்கிடையே அ.தி.மு.க பொதுச்செயலாளர் எடப்பாடி பழனிசாமி பிரசாரம் செய்ய திருச்செங்கோடு, குமாரபாளையம், நாமக்கல், பரமத்திவேலூர் ஆகிய பகுதிகளில் அனுமதி கேட்ட இடங்களுக்கு போலீசார் அனுமதி தர மறுத்துவிட்டதாக தகவல் வெளியாகியுள்ளது. இதுகுறித்து போலீசாரிடம் கேட்டபோது தேசிய, மாநில நெடுஞ்சாலைகள் ஓரங்களில் பொதுக்கூட்டம் நடத்த அரசியல் கட்சிகளுக்கு ஐகோர்ட் அனுமதி கொடுக்கக்கூடாது என்று உத்தரவிட்டுள்ளது. அதன் அடிப்படையில் அவர்கள் கேட்ட இடங்களுக்கு அனுமதி கொடுக்க முடியாது என்றனர்.

எனவே எடப்பாடி பழனிசாமி வேறு இடத்தில் பிரச்சாரம் செய்யவும், 3 ஆயிரம் பேர் பங்கேற்கும் வகையில் கூட்டத்தை நடத்திக்கொள்ளவும் அறிவுறுத்தி உள்ளதாக கூறப்படுகிறது.

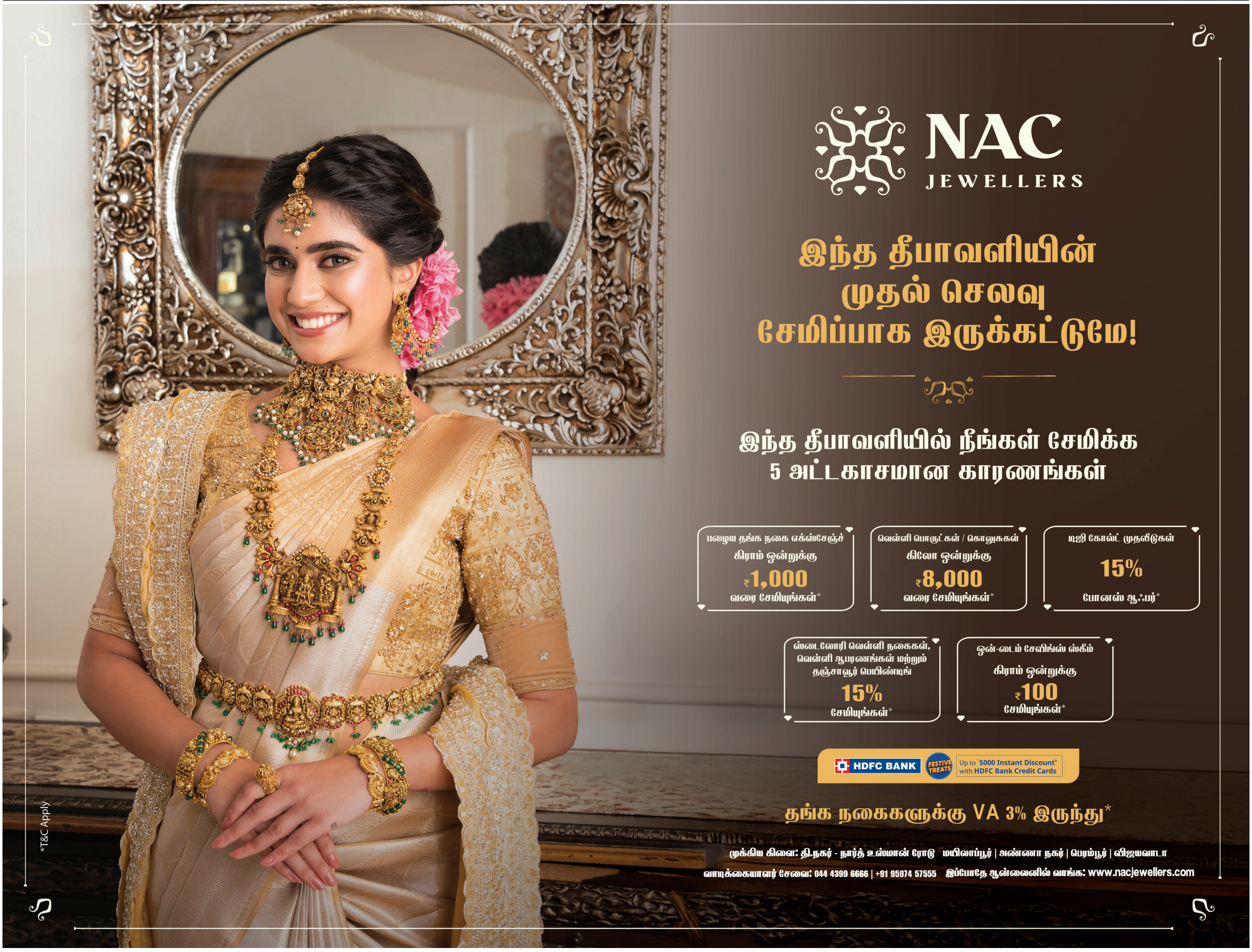

| சனி தோறும்... |
வரலாறு அறிவோம்!

தாய் மடியாய் மனம் களிக்கும் கீழடி: அருங்காட்சியகத்தின் அரிய காட்சிகள்!

–6

சங்கத் தமிழரின் பொழுதுபோக்கு, எழுத்தறிவு!

அரங்கு 5: பொழுதுபோக்கு

கீழடி அருங்காட்சியகத்தின் நிறைவுப் பகுதியான அரங்கு 5 என்பது 'சங்க கால தமிழரின் பொழுதுபோக்கு' குறித்த அகழாய்வு வைப்பக அரங்கு. இது, பண்டைய தமிழர்களின் வாழ்க்கையை இன்னும் ஆழமாகப் புரிந்துகொள்ள உதவுகிறது. இது, அடிப்படைத் தேவைகள் பூர்த்தி செய்யப்பட்ட பிறகு, ஒரு சமூகம் எப்படி கலை, அறிவு மற்றும் பொழுதுபோக்கில் கவனம் செலுத்துகிறது என்பதைக் காட்டுகிறது.

விளையாட்டும் கலை ரசனையும்

இந்த அரங்கில் காட்சிப்படுத்தப்பட்டுள்ள பொருட்கள், கீழடி மக்கள் பொழுதுபோக்கிற்காகப் பயன்படுத்திய விளையாட்டுப் பொருட்கள், பொம்மைகள் மற்றும் அணிகலன்களைப் பறைசாற்றுகின்றன. தந்தம் மற்றும் சுடுமண்ணால் செய்யப்பட்ட ஆட்டக்காய்கள் மற்றும் பகடைக்காய்கள், அன்றைய மக்களின் பகடை விளையாட்டுகள் மற்றும் பலகை விளையாட்டுகளின் மீது இருந்த ஆர்வத்தைக் காட்டுகின்றன.

குழந்தைகள் விளையாட, சுடுமண்ணால் செய்யப்பட்ட

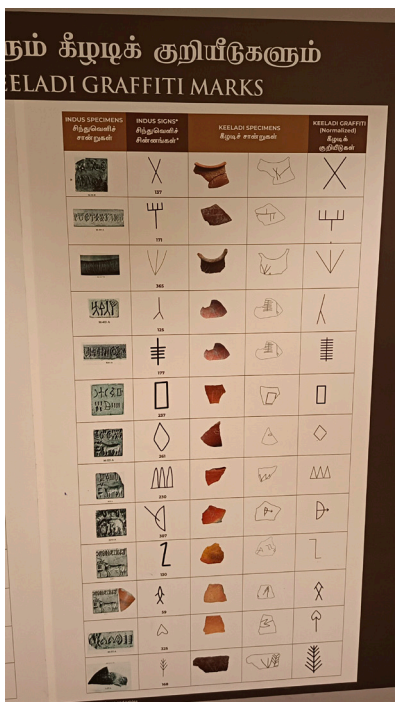

வட்டச்சில்லுகள் மற்றும் பிற பொம்மைகள் பயன்படுத்தப்பட்டுள்ளன. மேலும், இந்த அரங்கில் உள்ள மணி மாலைகள், சதுரங்கக் காய்கள் ஆகியவை அவர்களின் கலை ரசனையையும், ஓய்வு நேரத்தைக் கழிக்கப் பயன்படுத்திய வழிமுறைகளையும் வெளிப்படுத்துகின்றன. இது, கீழடி மக்கள் கடுமையான உழைப்புடன் மட்டுமின்றி, மகிழ்ச்சியான வாழ்வையும் வாழ்ந்துள்ளார்கள்

என்பதை உறுதிப்படுத்துகிறது.

எழுத்தறிவும் தமிழின் தொன்மையும்

கீழடி அகழ் வைப்பகத்தின் மிக முக்கியமான கண்டுபிடிப்புகளில் ஒன்று, சங்க காலத் தமிழர்களின் எழுத்தறிவுக்குக் கிடைத்த அசைக்க முடியாத சான்றுகள். இந்த அரங்கில் காட்சிப்படுத்தப்பட்டுள்ள தமிழ் பிராமி எழுத்துகள் பொறிக்கப்பட்ட மண்பாண்ட ஓடுகள் அதைத் தெளிவுபடுத்துகின்றன. நாம் இன்றும்

நமது பொருட்களில் பெயரை எழுதி வைப்பதைப் போலவே, அன்றைய தமிழர்களும் தங்கள் பானைகளில் பெயரை எழுதியுள்ளார்கள். தமிழி எழுத்தில் பொறிக்கப்பட்ட குறியீடுகளில் உள்ள சொற்களும் அங்கு எழுதி வைக்கப்பட்டுள்ளது குறிப்பிடத்தக்கது. இது, 2500 ஆண்டுகளுக்கு முன்பே தமிழர்கள் எழுத்தறிவு பெற்றிருந்தனர் என்பதை உறுதிப்படுத்துகிறது.

இது வெறும் ஓடுகள் அல்ல, அவை காலத்தால் உறைந்த இலக்கியங்கள். இந்த எழுத்துகள், கீழடி மக்களின் கல்வி மற்றும் பண்பாட்டு உயர்வை நமக்கு எடுத்துரைக்கின்றன. வேட்டைக்குப் பயன்படுத்தப்பட்ட கத்தி, வாள் மற்றும் அம்பு முனைகளும், அவர்களின் வாழ்க்கை முறையின் மற்றொரு அம்சத்தை நமக்கு நினைவூட்டுகின்றன. இந்த அரங்கு, அவர்களின் குடியிருப்பு அமைப்புகள், உணவுப் பழக்கவழக்கங்கள் மற்றும் ஒட்டுமொத்த வாழ்க்கை முறையையும் நமக்குத் தெளிவுபடுத்துகிறது.

அன்றாட வாழ்வின் பிரதிபலிப்பு

கீழடி அருங்காட்சியகம், வெறும் அரிய பொருட்களை மட்டும் காட்சிப்படுத்தவில்லை. அது, அவர்களின் அன்றாட வாழ்வின் பிரதிபலிப்பாகவும் திகழ்கிறது. இங்கு காட்சிக்கு வைக்கப்பட்டுள்ள மண்பாண்டங்கள், செங்கற்கள், கூரை ஓடுகள் போன்றவை அவர்களின் குடியிருப்பு அமைப்பையும், வாழ்வியல் முறைகளையும் நமக்கு உணர்த்துகின்றன. எலும்பு மற்றும்

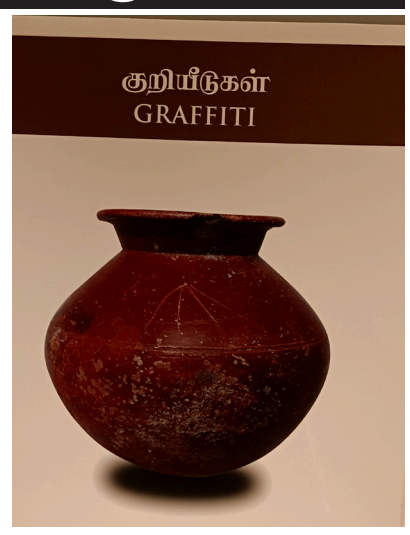

தந்தத்தால் ஆன சீப்பு, இரும்பு ஆணிகள், தட்டுகள், கிண்ணங்கள் ஆகியவை அன்றாடப் பயன்பாட்டில் இருந்தபொருட்களைக்காட்டுகின்றன. மொத்தத்தில், இந்த அருங்காட்சியகம் கீழடி மக்களின் வீரம், அறிவு, கலை மற்றும் கலாச்சாரத்தின் கலவையான பிரதிபலிப்பாக உள்ளது.

கீழடி அருங்காட்சியகத்தைப் பார்வையிடும் பொதுமக்கள் ஒவ்வொருவரும், மண்ணுக்குள் புதைந்த நம் அடையாளங்களை மீட்டெடுத்து, அவற்றை நமக்கு உணர்த்தும் ஒரு தாயின் மடியாகவே

இந்த அருங்காட்சியகத்தை கருதுவார்கள். அதேவேளை கீழடியில் உள்ள இந்த அருங்காட்சியகத்தைப் பார்வையிடும் தமிழர்கள் ஒவ்வொருவரும், தங்கள் பாரம்பரியத்தின் பெருமையையும், தமிழர்களாகப் பிறந்த பெருமிதத்தையும் நிச்சயம் உணர்வார்கள். இது வெறும் அருங்காட்சியகம் அல்ல, அது நம் தமிழர்களின் பாரம்பரியத்தின் தாயகமாக, நம் அடையாளங்களை மீட்டெடுத்து, எதிர்கால தலைமுறைக்குக் கடத்தும் ஒரு வரலாற்று பூமியாக உள்ளது.

மா.இளஞ்செழியன்.

ஜடேஜா 4 விக்கெட் வீழ்த்தி அபாரம்

வெஸ்ட் இண்டீசுக்கு எதிரான முதலாவது டெஸ்ட்: இந்தியா இன்னிங்ஸ் வெற்றி

ஆமதாபாத், அக்.4

வெஸ்ட் இண்டீசுக்கு எதிரான முதலாவது டெஸ்டில் இந்திய அணி 140 ரன் வித்தியாசத்தில் 1–0 என்ற கணக்கில் இன்னிஸ் வெற்றியை பதிவு செய்தது.

இந்தியா வெஸ்ட் இண்டீஸ் கிரிக்கெட் அணிகள் இடையிலான முதலாவது டெஸ்ட் போட்டி ஆமதாபாத்தில் உள்ள நரேந்திர மோடி ஸ்டேடியத்தில் நேற்று முன்தினம் தொடங்கியது. இதில் 'டாஸ்' ஜெயித்து முதலில் பேட் செய்த வெஸ்ட் இண்டீஸ் 162 ரன்னில் அடங்கியது. பின்னர் தனது முதல் இன்னிங்சை தொடங்கிய இந்தியா தொடக்க நாளில் 2 விக்கெட்டுக்கு 121 ரன்கள் எடுத்திருந்தது. லோகேஷ் ராகுல் 53 ரன்னுடனும், கேப்டன் சுப்மன் கில் 18 ரன்னுடனும் களத்தில் இருந்தனர்.

இந்த நிலையில் 2வது நாளான நேற்று தொடர்ந்து பேட் செய்த இந்திய பேட்ஸ்மேன்கள் முழுமையாக கோலோச்சினர். கேப்டன் சுப்மன் கில் தனது பங்குக்கு 50 ரன்கள் எடுத்தார். அடுத்து விக்கெட் கீப்பர் துருவ் ஜூரெல் வந்தார். மறுமுனையில் பொறுமையாக ஆடிய லோகேஷ் ராகுல் தனது 11வது சதத்தை பூர்த்தி செய்தார். உள்நாட்டில் அவரது 2வது சதமாகும்.

மதிய உணவு இடைவேளைக்கு பிறகு லோகேஷ் ராகுல் (100 ரன், 197 பந்து) ஜோமல் வாரிகன் வீசிய பந்தில் கேட்ச் ஆனார். இதையடுத்து 5வது விக்கெட்டுக்கு துருவ் ஜூரெலுடன், ஆல்ரவுண்டர் ரவீந்திர ஜடேஜா கைகோர்த்தார். சூப்பராக ஆடிய துருவ் ஜூரெல் பந்தை பவுண்டரிக்கு விரட்டி சர்வதேச கிரிக்கெட்டில் தனது 'கன்னி' சதத்தை எட்டினார். அணியின் ஸ்கோர் 424 ஆக உயர்ந்த போது துருவ் ஜூரெல் (125 ரன், 210 பந்து) கேரி பியாரின் பந்தில் கேட்ச் ஆனார். அடுத்து வாஷிங்டன் சுந்தர் இறங்கினார். சிறிது நேரத்தில் ஜடேஜாவும் சதத்தை ருசித்தார். அவருக்கு இது 6வது சதமாகும்.

ஆட்ட நேர முடிவில் இந்திய அணி முதல் இன்னிங்சில் 128 ஓவர்களில் 5 விக்கெட்டுக்கு 448 ரன்கள் குவித்து டிக்ளர் செய்தது. மொத்தம் 286 ரன்கள் முன்னிலை பெற்றுள்ளது. ஜடேஜா 104 ரன்களுடனும் (176 பந்து), வாஷிங்டன் சுந்தர் 9 ரன்னுடனும் அவுட் ஆகாமல் இருந்தனர்.

இந்திய வீரர் ரவீந்திர ஜடேஜா இந்த டெஸ்டில் 5 சிக்சர் உள்பட 104 ரன்கள் விளாசினார். 5 சிக்சரையும், சுழற்பந்து வீச்சாளர் வாரிகனின் பந்தில் பறக்க விட்டார். அத்துடன் அவரது சிக்சர் எண்ணிக்கை 80 ஆக (86 டெஸ்ட்) உயர்ந்தது. இதன் மூலம்

டெஸ்டில் அதிக சிக்சர் நொறுக்கிய இந்தியர்களின் பட்டியலில் 4வது இடத்தில் இருந்த முன்னாள் கேப்டன் டோனியை (78 சிக்சர்) பின்னுக்கு தள்ளினார். முதல் 3 இடங்களில் ஷேவாக் (91 சிக்சர்), ரிஷப் பண்ட் (90), ரோகித் சர்மா (88) உள்ளனர்.

286 ரன்கள் பின்தங்கிய நிலையில் இன்று வெஸ்ட் இண்டீஸ் அணி தனது இரண்டாவது இன்னிங்சை தொடங்கினர். ஆட்டத்தை தொடங்கிய ஜான் கேம்ப்பெல் தகநரேன் சந்தர்பால் ஆகிய இருவரும் அடுத்தடுத்து விக்கெட்டை பறிகொடுத்தனர். சந்தர்பால் 8 ரன்களுடனும், ஜான் கேம்ப்பெல் 14 ரன்களுடனும் அவுட்டாக அதானசே களமிறங்கினார்.

மைதானம் பேட்டிங்கிற்கு சாதகமாக இருந்தாலும் வெஸ்ட் இண்டீஸ் வீரர்கள் சொதப்பலாக ஆடினர். பேட்டிங்கில் அசத்திய ஜடேஜா பந்துவீச்சிலும் அசத்தி வருகிறார். அணியின் நட்சத்திர வீரர் ப்ரண்டன் கிங் 5 ரன்னில் ஜடேஜா சுழலில் அவுட்டாக, கேப்டன் ரோஸ்டன் சேஸ் குல்தீப் யாதவ் சுழலில் போல்டானார். 1 ரன்னில் கேப்டன் சேஸ் அவுட்டாக, அடுத்து வந்த ஷாய் ஹோப் 1 ரன்னில் ஜடேஜா சுழலில் அவுட்டானார்.

10 ரன்களுக்கு ஒரு விக்கெட் என்று வெஸ்ட் இண்டீஸ் அணி விக்கெட்டுகளை இழந்த நிலையில், மதிய உணவு இடைவேளை வரை 5 விக்கெட் இழப்பிற்கு 66 ரன்களை வெஸ்ட் இண்டீஸ் அணி எடுத்திருந்தது.

அதன்பின்னர் களம் இறங்கிய வெஸ்ட் இண்டீஸ் அணி வீரர்கள் இந்திய பந்துவீச்சாளர்களை சமாளிக்க முடியாமல் அடுத்தடுத்து அவுட்டானார்கள். 2வது இன்னிங்ஸில் 146 ரன்கள் அடித்த நிலையில் வெஸ்ட் இண்டீஸ் வீரர்கள் ஆல் அவுட்டானார்கள். இதைத் தொடர்ந்து இந்தியா 140 ரன் வித்தியாசத்தில் 1–0 என்ற கணக்கில் இன்னிங்ஸ் வெற்றியை பதிவு செய்தது.

ரவிந்திர ஜடேஜா 4 விக்கெட்டுகளையும், சிராஜ் 3 விக்கெட்டுகளையும், குல்தீப் யாதவ் 2 விக்கெட்டுகளும், வாஷிங்டன் சுந்தர் 1 விக்கெட்டும் வீழ்த்தினர்.

சிறுகதை

தமிழ்ச்சாலை...! (சாலை 29)

ராஜா செல்லமுத்து

பரபரப்பாக இயங்கிக் கொண்டிருந்தது, தமிழ் வளர்ச்சித்துறை அலுவலகம்.

" ஐயா, இங்க சிறந்த நூலுக்கான பரிசு வழங்குற பகுதி எங்க இருக்கு?" என்று எழுத்தாளர், நிலவன்

கேட்க, " விருதுக்கான பகுதிங்களா? ஸ்ட்ரைட்டா போய், லெஃப்ட்ல திரும்புங்க. ரைட்ல ஒருத்தர் உட்கார்ந்து இருப்பார். அவர் கிட்ட உங்க அப்ளிகேஷனையும் புக்கும் குடுங்க" என்று ஆங்கிலம், தமிழ் இரண்டும் கலந்து தங்கிலீஷில் பேசினார், அங்கு பணிபுரியும், ஒரு அலுவலர்.

"ஐயா, இது தமிழ் வளர்ச்சித் துறை தானே? "

" ஆமா" "ஆனா, நீங்க தமிழ்ல பேசாம தங்கிலீஷில் பேசுறீங்க?அதான் வருத்தமா இருக்கு. நேரா போயி, இடது கை பக்கம் திரும்பி வலது கைப் பக்கம் போங்க அப்படின்னு சொல்லி இருந்தா, தமிழ் நல்லா இருக்கும் " என்று நிலவன் சொல்ல, அதைக் கேட்டுச் சிரித்துக் கொண்ட அந்த அலுவலர்,

" தப்புதான் என்ன மன்னிச்சிடுங்க. சரி நீங்க சொன்னது மாதிரி நான் சொல்றேன். நேரா போய் இடது கைப் பக்கம் திரும்பி, வலது கைப் பக்கம் போயி உங்க புத்தகங்களைக் கொடுங்க, இப்பச் சரிங்களா?' என்று அந்த அலுவலர் சொல்லிச் சிரித்தபோது நிலவனுக்கு கொஞ்சம் ஆறுதல் ஏற்பட்டது.

"தமிழ்நாட்டுல இவ்வளவு தமிழ்ப் பற்றோட இருக்கிறீங்க? ரொம்ப சந்தோசமா இருக்கு" என்று அலுவலர் சொல்ல, "தமிழ்நாட்டில தானே? தமிழ்ப் பற்றோட இருக்கணும். அது இப்ப ஆச்சரியமா இருக்கு. என்ன செய்ய?" என்ற நிலவன், அவர் காட்டிய வழியில் சென்று கொண்டிருந்தார்.

" ஐயா நான் ஒன்னு சொன்னா, தப்பா நினைக்க மாட்டீங்க. நீங்க புரிஞ்சுக்கிருவீங்கன்னு நினைக்கிறேன் என்று நிலவனைக் கூப்பிட்ட, அந்த அலுவலர் உங்களுடைய கடிதத்தைப் பார்த்தேன். அதுல, தமிழ் வளர்ச்சித் துறை, ஹால்ஸ் சாலைன்னு எழுதி இருக்கீங்க. இந்த ஹால்ஸ் சாலைப் பேர தமிழ்ச் சாலைன்னு மாத்திப் பத்து வருசம் ஆச்சு. நீங்க தவறா எழுதி இருக்கீங்க" என்று அலுவலர் சொல்ல, "பழைய முகவரி அப்படித்தான் இருந்தது. தப்பு, உடனே மாத்திடுறேன்", பழைய முகவரிய

தமிழ்ச் சாலை

இன்னும் மாத்தாம இருக்காங்கன்னு நினைச்சேன் . ஹால்ஸ் சாலைக்கு இப்ப தமிழ்ச்சாலைன்னு பெயரா? "

"ஆமாங்க ஐயா, ஜெயலலிதா முதலமைச்சரா இருந்த போது 2015 செப்டம்பர் மாதம் ஹால்ஸ் சாலையைத் தமிழ்ச்சாலையின்னு பெயர் மாத்திட்டாங்க"

"அப்படியா? எனக்கு இது தெரியாதுங்க. நான் புத்தகம் எழுதி ரொம்ப நாளாச்சு. இன்னைக்கு தமிழ் வளர்ச்சித் துறைக்கு நேரா வரலாம்னு நினைச்சு வந்தேன். அதான் பழைய முகவரிய அப்படியே எழுதிட்டேன். மன்னிக்கணும். நான் இப்பவே மாத்திடுறேன்"

என்று ஹால்ஸ் சாலை என்று எழுதி இருந்த முகவரியை அடித்து தமிழ்ச் சாலை என்று எழுதினார் நிலவன்.

" ஐயா இது பெரிய தப்பு எல்லாம் இல்ல. பழைய முகவரிய மறக்காம இன்னும் நிறையப் பேரு சொல்லிட்டுத் தான் இருக்காங்க. நீங்க பழைய முகவரியைப் பார்த்து எழுதி இருக்கலாம். தப்பு இல்ல "

என்று அந்த அலுவலர் உறுத்தல் இல்லாமல் பதில் சொன்னார்.

" தம்பி ,இந்த ஹால்ஸ் சாலைக்கு என்ன அர்த்தம் ? அதுக்கும் தமிழ் சாலைக்கும் என்ன சம்மந்தம் ?ஏன் தமிழ்ச்சாலைன்னு பேர் மாத்தினாங்க? நான் தெரிஞ்சுக்கலாமா?" என்று நிலவன் கேட்க, " சரியா கேட்டீங்க ஐயா. அதை உங்களுக்கு நான் சொல்றது தப்பு இல்லன்னு நினைக்கிறேன். சென்னை, எழும்பூர் ஹால்ஸ் சாலை அப்படிங்கறது விக்டோரியா பொது மண்டபத்துடன் தொடர்புடையது .அது விக்டோரியா ஹால்னும் அழைக்கப்பட்டது. இந்த மண்டபம்விக்டோரியாமகாராணியின் பொன்விழாவை குறிக்கிற வகையில 1888 கட்டப்பட்டது. இந்தச் சாலைக்கு வேறு பெயர்களும் வைக்கப்பட்டன. இந்த வரலாற்றை நினைவு கூறும் வகையில் அங்க 1888 ஒரு கட்டிடத்தைக் கட்டினாங்க. இந்த மண்டபம் ராபர்ட் ஃபெல்லோஸ் சிலோஸ் என்பவரால் விடுவிக்கப்பட்டது.

ஐரிஸ் குடும்பத்தினர் வசித்த ஃபான்டெனாய் என்ற பங்களா மாளிகையின் நினைவாக வைக்கப்பட்டதுன்னு சொல்றாங்க. இது 1934 தொல்லியல் தளமாக கண்டுபிடிக்கப்பட்டு இருக்கு.

" ம்... சரி" ஜெனரல் ஹாமில்டன் ஹால் அப்படிங்கற ஆங்கில அதிகாரியோ இல்ல அவருடைய மனைவி ப்ளோரா டோங்லர் ஹால் அப்படிங்கற அந்தப் பெண்மணியுடைய பெயரோ இந்தச் சாலைக்கு பெயரிட்டு இருக்கலாம். 1837 ஆம் ஆண்டுல ஃப்ளோரோ இவங்களுக்கு கோட்டர் ஈஸ்ட் நோக் அப்படின்னு ரெண்டு வீடுகள் இருந்திருக்கு. ஹாமில்டன் ஹால் 1881ல ஆங்கிலேயர் கடமை சேவையில் சேர்ந்திருக்கிறார். ல 14 பட்டம் வாங்கி இருக்கிறார். 1827, தஞ்சாவூர் அருகே உள்ள பகுதிகளைத் தெற்கு பிரிவை கமெண்ட் செய்திருக்கிறார்.

அவர் நினைவா கூட இந்தச் சாலைக்கு பெயர் வைத்திருக்கலாம். இந்தச் சாலை எக்மோர், எழும்பூர், கீழ்பாக்கம் பகுதியில இருக்கு. இங்க நிறைய குடியிருப்பு பகுதிகள் இருந்திருக்கு. நிறையத் தோட்டம் கலந்த வீடுகள் இருந்ததால இதுக்கு இந்த பேர் வந்து இருக்கலாம். இங்க தான் அரசாங்க அருங்காட்சியகம், கலைத்துறை, தொல்லியல் துறை, தமிழ்நாடு அரசுக் குழந்தைகள் மருத்துவமனை இப்படி நிறைய அரசு அலுவலகங்கள் இருக்குது. இப்படி இருந்த இந்த ஹால்ஸ் சாலை அப்படிங்கிற பேரைத் தான் 2015ல் தமிழ்நாடு முதலமைச்சராக இருந்த ஜெயலலிதா, 'தமிழ்ச் சாலை' ன்னு மாத்துனாங்க.

" தம்பி உங்களால நிறைய விசயங்களைத் தெரிஞ்சுக்கிட்டேன். சில விஷயங்களை ஆங்கிலத்தில் சொல்லணும். சில விசயங்களைத் தமிழ்ல சொல்லணும்னு நீங்க புரிய வச்சிட்டீங்க. இரு மொழிக் கொள்கைதான் நமக்கு சரிங்கிறது. நீங்க சொன்ன விஷயத்தில இருந்தே எனக்குத் தெரியுது. இங்க தூய தமிழும் பேச முடியாது .தூய ஆங்கிலமும் பேச முடியாது. தமிழும் ஆங்கிலமும் கலந்து தான் பேசணும். கொஞ்சம் இங்கேயே இருங்க. இந்தா வந்திடுறேன்" என்று சொல்லிய நிலவன் தன்னுடைய கடிதத்தையும் விருதுக்கான புத்தகங்களையும் கொடுத்துவிட்டு, அந்த அலுவலரை மறுபடியும் சந்தித்தார் .

" தம்பி.உங்களைச் சந்தித்தது எனக்கு ரொம்ப மகிழ்ச்சியா இருக்கு. வாங்க சாப்பிடலாம் " நிலவன் கூப்பிட, "ஐயா, வேண்டாம். நான் சாப்பிட்டு வந்துட்டேன்" என்று அந்த அலுவலர் மறுக்க

"இல்ல வாங்க சாப்பிட்டு வரலாம். உங்கள மாதிரி அறிவுள்ள மனிதர்கள் கூட உறவு வைக்கிறது எனக்கு ரொம்ப பிடிக்கும். இங்க நல்ல ஹோட்டல் எங்க இருக்கு? இல்ல மன்னிக்கணும். இங்க நல்ல உணவகம் எங்க இருக்கு?" என்று நிலவன் கேட்க

அவர் பேசிய ஆங்கில வார்த்தையைக் கேட்ட அந்த அலுவலர் சிரித்தபடியே

" இங்க மத்தியா உடுப்பி உணவகம். ஸ்ரீகிருஷ்ண பவன் இப்படி நிறைய உணவகங்கள் இருக்கு. இந்த மத்தியா உடுப்பி உணவகம் 1900 ஆரம்பிக்கப்பட்டது கிட்டத்தட்ட 125 வருஷத்துக்கு மேல இயங்கிக்கிட்டு இருக்கு .இப்போ மெட்ராஸ் காபியா மாறி இருக்கு "

என்று அந்த அலுவலர் சொல்ல

" என்ன தம்பி எல்லாத்துக்கும் வரலாறு சொல்றீங்களே?" என்று நிலவன் கேட்க

"வரலாறைத் தெரிந்து கொள்றதும், தெரியாதவங்களுக்கு வரலாறச் சொல்றதும் தான் தமிழனுடைய மரபு. நான் ஏதும் தப்பா பேசலையே ? "

என்று அந்த அலுவலர் கேட்க, " நீங்க சரியா தான் பேசுறீங்க. நான் தான் உங்களை சரியா புரிஞ்சுக்கல "

என்று நிலவன் வருத்தப்பட்டார்.

" அதனால ஒன்னும் இல்ல வாங்க போகலாம்" என்று இருவரும் பேசிக் கொண்டே நடந்தார்கள். " இவ்வளவு தூரம் பேசிட்டேன். உங்க பேரு என்னன்னு கேட்கலையே? தம்பி உங்க பேர் என்ன?" என்றார் நிலவன்

"இப்பவாவது கேட்டீங்களே? ரொம்ப சந்தோஷம். மகிழ்ச்சி" என்று சொன்ன அந்த அலுவலர் "என் பெயர் தமிழ்" என்றார்.

இதைக் கேட்ட நிலவனுக்கு ஆச்சரியம் . தமிழ் வளர்ச்சித் துறையில தமிழ்ன்னு பெயரா? எவ்வளவு ஒரு ஒற்றுமை. கேக்கிறதுக்கே ரொம்ப சந்தோசமா இருக்கு. நான் நேசிக்கிற தமிழ் பேரையே நீங்க வச்சு இருக்கிங்க" என்று தமிழைப் பாராட்டினார் நிலவன்.

"உங்களுடைய பாராட்டுக்கு மிக்க நன்றி ஐயா" என்று இருவரும் அந்தப் பழங்கால உணவகத்தை நோக்கி நடந்தார்கள். தார்ச்சாலையின் முனையில் பழைய ஹால்ஸ் சாலை, இன்றைய தமிழ்ச்சாலை என்ற பெயர்ப் பலகை அவர்களுக்கு வழி காட்டியது.

கரூரில் சிறப்பு புலனாய்வுக்குழு விசாரணை தொடங்கியது...

(1–ம் பக்கத் தொடர்ச்சி)

வில்லிவாக்கத்தை சேர்ந்த தினேஷ் சென்னை ஐகோர்ட்டில் வழக்கு தொடர்ந்தார்.

சிறப்பு புலனாய்வுக் குழுவில் 2 பெண் எஸ்.பி.க்கள்

இந்த வழக்கை விசாரித்த நீதிபதி என். செந்தில்குமார் கரூர் கூட்ட நெரிசல் பலி தொடர்பான வழக்கை விசாரிக்க வடக்கு மண்டல போலீஸ் ஐ.ஜி. அஸ்ராகர்க் தலைமையில் சிறப்பு புலனாய்வு குழுவை அமைத்து உத்தரவிட்டார்.

இந்த குழுவிடம் வழக்கு தொடர்பான அனைத்து ஆவணங்களையும் கரூர் போலீசார் ஒப்படைக்க வேண்டும் எனவும் கூறினார். இந்த சிறப்பு புலனாய்வு குழுவில் நாமக்கல் மாவட்ட போலீஸ் சூப்பிரண்டு விமலா, சி.பி.சி.ஐ.டி. எஸ்.பி. சியாமளாதேவி ஆகியோர் இடம்பெற்று உள்ளனர். அது மட்டுமில்லாமல் கூடுதல் துணை போலீஸ் சூப்பிரண்டுகள், துணைபோலீஸ் சூப்பிரண்டுகளும் சிறப்பு புலனாய்வு குழுவில் இடம் பெற இருக்கிறார்கள்.

கரூரில் சிறப்புப் புலனாய்வுக் குழுவினர்

இந்த நிலையில் ஐகோர்ட் உத்தரவின்படி சிறப்பு புலனாய்வு குழு இன்று விசாரணையை தொடங்கியது. ஐ.ஜி.அஸ்ராகர்க் தலைமையிலான சிறப்பு புலனாய்வுக் குழுவினர் இன்று கரூர் வந்தனர்.

முதல்கட்டமாக இந்த குழுவினர் சம்பவம் நடந்த கரூர் வேலுச்சாமி புரம் பகுதியை பார்வையிடுகிறார்கள். அதன் பின்னர் படுகாயம் அடைந்து மருத்துவமனையில் சிகிச்சை பெற்றவர்கள் மற்றும் உயிரிழந்தவர்கள் குடும்பத்தினரிடம் தனித்தனியாக விசாரணை நடத்துகிறார்கள்.

காவல்துறையால் கைப்பற்றப்பட்ட சி.சி.டி.வி. பதிவுகள், டிரோன் பட காட்சிகள் ஆகியவற்றை ஆய்வுக்கு உட்படுத்தி விசாரணையை தீவிர படுத்த உள்ளனர்.

முன்னதாக வழக்கின் அனைத்து ஆவணங்களையும் கரூர் போலீசார் இன்று சிறப்பு புலனாய்வு குழு தலைமை அதிகாரி அஸ்ராகர்க்கிடம் ஒப்படைத்தனர்.

சிறப்பு புலனாய்வு குழு விசாரணை அறிக்கையின் அடிப்படையில் தமிழக வெற்றி கழக தலைவர் விஜய் உள்ளிட்டோர் மீதும் வழக்கு பதிவு செய்யப்படும் என எதிர்பார்க்கப்படுகிறது.

தொடக்க வேளாண் கூட்டுறவு வங்கியில் ஆன்லைன் வசதியே கிடையாது

‘‘விவசாயிகளுக்கு ஆன்லைன் மூலம் பயிர்க்கடன் என ஏமாற்றுகிறார் ஸ்டாலின்: எடப்பாடி பழனிசாமி காட்டமான தாக்கு

பாப்பாரப்பட்டி, அக்.4–

விவசாயிகளுக்கு தொடக்க வேளாண் கூட்டுறவு வங்கியில் ஆன்லைன் மூலம் பயிர்கடன் வழங்கப்படும் என மக்களை பொய் சொல்லி ஏமாற்றுகிறார் என எடப்பாடி கூறினார்.

அண்ணா தி.மு.க. பொதுச்செயலாளர் எடப்பாடி பழனிசாமி பென்னாகரம் தொகுதிக்கு உட்பட்ட பாப்பாரப்பட்டி பேருந்து நிலையம் அருகே மக்கள் மத்தியில் சிறப்புரையாற்றினார். அப்போது அவர் பேசியதாவது:–

கரூர் சம்பவத்தை பா.ஜ.க.வினர் வந்து பார்த்தனர். அவர்கள் அரசியல் செய்வதாகச் சொன்னார் ஸ்டாலின். பிறகு என்ன அவியலா செய்வார்கள்? பாதிப்புக்குள்ளான மக்களுக்கு ஆறுதல் சொல்ல வருவதில் என்ன தவறு? இதே பாஜக மற்ற மாநிலத்தில் போய் பார்க்கவில்லை என்கிறார், கள்ளக்குறிச்சியில் கள்ளச்சாராயம் குடித்து 68 பேர் இறந்ததை நீங்கள் போய் பார்த்தீர்களா? ஆறுதல் சொல்ல வக்கில்லாத முதல்வர் ஸ்டாலின்.

தமிழ்நாட்டு மக்களை இந்த அரசு பாதுகாத்தது கிடையாது. மக்களே, தங்களை பாதுகாத்துக்கொள்வதே நல்லது. இப்போது மக்கள் விழிப்போடு இருக்கிறார்கள், இனி இந்த அரசை நம்பிப் பயனில்லை, ஆகவே மக்கள் தங்களைத் தாங்களே பாதுகாக்கும் சூழல் தான் உள்ளது.

பெண்களுக்குப் பாதுகாப்பு இருக்கிறதா? சிறுமிக்கு இருக்கிறதா? யாருக்கும் பாதுகாப்பு இல்லாத கேவலமான ஆட்சி நடக்கிறது. இதே அண்ணா தி.மு.க. ஆட்சியில் சட்டத்தின் ஆட்சி நடந்தது. இந்த ஆட்சியில் சட்டம் சந்தி சிரிக்கிறது.

ஆட்சியாளர்கள் அதிகாரத்தைதான் பார்க்கிறார்கள், மக்கள் படும் துன்பத்தை பார்க்கவில்லை. விலைவாசி கடுமையாக உயர்ந்துவிட்டது. அரிசி, பருப்பு, எண்ணெய் விலை உயர்ந்துவிட்டது. மக்களைப் பற்றி கவலைப்படாத முதல்வர் ஸ்டாலின். 5 முறை வெளிநாடு போனார் ஸ்டாலின், தொழில் முதலீடு ஈர்க்கப்போவதாகச் சொல்லி முதலீடு செயப்போனார். ஆனால், அங்கு போய் சைக்கிள் ஓட்டினார். இதற்காகவா மக்கள் முதல்வராக்கினார்கள்?

அண்மையில் ஜெர்மனுக்கு போகும்போது, 922 ஒப்பந்தங்கள் போடப்பட்டு, பத்தரை லட்சம் கோடி முதலீட்டில் 32 லட்சம் வேலைவாய்ப்பு 77% நிறைவேற்றப்பட்டது என்று சொன்னார்., அப்படியென்றால் 25 லட்சம் பேருக்கு வேலை கிடைத்திருக்க வேண்டும். அது பச்சைப் பொய். முதல்வரே பொய் தகவல் வெளியிடுகிறார். மக்களுடைய சார்பில் எதிர்க்கட்சி என்ற முறையில் வெள்ளை அறிக்கை கேட்டேன், வெள்ளை காகிதத்தை காட்டுகிறார். அவர்களால் வெள்ளை காகிதத்தைத்தான் காட்ட முடியும். ஏனென்றால் நிஜமாக செய்தது எதுவும் கிடையாது.

உங்களுக்கு வெள்ளை பேப்பரைத் தான் 2026–ல் மக்கள் காட்டப்போகிறார்கள், ஒரு இடம் கூட வராது.

ஒரே ஆண்டில் 11 மருத்துவ கல்லூரிகள்

ஒரேயாண்டில் 11 அரசு மருத்துவக் கல்லூரியை சேர்த்து, அண்ணா தி.மு.க.வின் 10 ஆண்டுகால ஆட்சியில் 17 அரசு மருத்துவக் கல்லூரி கொண்டுவந்து சிறப்பான சிகிச்சை அளித்தோம். இந்த நான்காண்டுகளில் திமுக அரசால் ஒரு அரசு மருத்துவக் கல்லூரி மருத்துவமனை கூட கொண்டுவர முடியவில்லை. அதற்கு திறமை வேண்டும். ஒரு திறமையற்ற முதல்வர் நம்மை ஆள்கிறார்.

அதுமட்டுமல்ல, 68 கலை அறிவியல் கல்லூரி, 21 பாலிடெக்னிக் கல்லூரி, 4 பொறியியல் கல்லூரி, 7 சட்டக்கல்லூரி, 4 வேளாண்மைக் கல்லூரி, 5 கால்நடை மருத்துவக் கல்வி ஆராய்ச்சி நிலையம் என பல கல்லூரிகளைத் திறந்து இந்தியாவிலேயே உயர்கல்வியில் முதன்மை மாநிலம் என்ற இலக்கை 2019ம் ஆண்டிலேயே அடைந்துவிட்டோம்.

ஒரு அரசு எப்படி செயல்பட வேண்டும் என்பதற்கு உதாரணமாக அண்ணாதி.மு.க. அரசு செயல்பட்டது. தமிழகத்தில் அதிக உணவு தானிய உற்பத்தியைப் பெருக்கி, தேசிய அளவில் ஐந்தாண்டுகள் கிருஷ்கர்மா என்ற உயர்ந்த விருதினைப் பெற்றது அண்ணா தி.மு.க. அரசு. உள்ளாட்சித்துறையில் மட்டும் 140 தேசிய விருதுகளைப் பெற்றோம். போக்குவரத்து துறை, மின்சாரத்துறை, சமூகநலத்துறை, உயர்கல்வி இப்படி பல துறைகளிலும் விருதுகளைப் பெற்றோம்.

மக்களை ஏமாற்றும் ஸ்டாலின்

ஸ்டாலின் தர்மபுரி மாவட்டத்துக்கு வந்தபோது, விவசாயிகள் பயிர்க்கடன் வாங்குவதாக இருந்தால் ஆன்லைன் மூலமாக பதிவு செய்தால் போதும் என்று சொல்லி திட்டத்தை தொடங்கி வைத்துவிட்டு போய்விட்டார். ஆனால், அது பொய். தமிழகத்தில் 4500 தொடக்க வேளாண் கூட்டுறவு வங்கிகள் உள்ளன. எங்குமே ஆன்லைன் வசதி இல்லை, இப்படி மக்களை ஏமாற்றுகின்ற அரசு தி.மு.க. அரசு.

கல்குவாரியில் ஒரு டன்னுக்கு 100 ரூபாய் லஞ்சம் கேட்பதாக குற்றச்சாட்டு வருகிறது. வேண்டுமென்றே அதிகாரிகள் அரசுக்கு துணை போய், லஞ்சம் கொடுக்காவிட்டால் அபராதம் விதிப்பதாகச் சொல்கிறார்கள். அண்ணா தி.மு.க. ஆட்சி அமைந்தவுடன் இதெல்லாம் விசாரிக்கப்பட்டு உரிய நடவடிக்கை எடுக்கப்படும்.

மக்கள் பாதுகாப்போடு திரும்பிச் செல்லுங்கள், வாகன ஓட்டிகள் பத்திரமாக கொண்டுபோய் சேருங்கள், அண்ணா தி.மு.க. வேட்பாளருக்கு வாக்களித்து வெற்றி பெற வையுங்கள். மக்களைக் காப்போம் தமிழகத்தில் மீட்போம்.

இவ்வாறு எடப்பாடி பேசினார்.

பிணைக் கைதிகளை விடுவிக்க ஹமாஸ் ஒப்புதல்

காசாவில் தாக்குதலை நிறுத்த இஸ்ரேலுக்கு டிரம்ப் உத்தரவு: பிரதமர் மோடி வரவேற்பு

புதுடெல்லி, அக்.4–

தங்கள் வசமுள்ள அனைத்து பிணைக் கைதிகளையும் விடுவிக்க ஹமாஸ் அமைப்பினர் முன்வந்துள்ள நிலையில், ‘‘காசாவில் குண்டுவீசி தாக்குதல் நடத்துவதை நிறுத்த வேண்டும்’’ என இஸ்ரேலுக்கு, அமெரிக்க அதிபர் டிரம்ப் உத்தரவிட்டார்.

இவ்விவகாரத்தில் காசாவில் அமைதி கொண்டு வரும் முயற்சிகளில் முன்னேற்றம் ஏற்பட்டுள்ளதை வரவேற்றுள்ள பிரதமர் மோடி, இதற்காக அதிபர் டிரம்ப் மேற்கொண்ட பணிகளை பாராட்டியுள்ளார்.

கடந்த 2023 அக்டோபரில் ஹமாஸ் தீவிரவாத அமைப்பினர் இஸ்ரேலில் நடத்திய தாக்குதலால் இஸ்ரேல் மற்றும் ஹமாஸ் தரப்புக்கு இடையிலான மோதல் மிக தீவிரமானது. அதற்கடுத்த இந்த இரண்டு ஆண்டுகளில் இஸ்ரேல் மேற்கொண்ட ராணுவ நடவடிக்கை காரணமாக 65,000க்கும் அதிகமான காசா மக்கள் உயிரிழந்துள்ளனர்.

சமீபத்தில் அமெரிக்கா சென்ற இஸ்ரேல் பிரதமர் பெஞ்சமின் நெதன்யாகு, அதிபர் டிரம்ப்பை சந்தித்து பேசியிருந்தார். அப்போது காசாவில் போரை நிறுத்துவதற்கான ஒப்பந்தத்தை ஏற்க அவர் சம்மதம் தெரிவித்தார்.

இந்த நிலையில், “மத்திய கிழக்கு பகுதியில் ஏதேனும் ஒரு வழியில் நமக்கு அமைதி ஏற்பட வேண்டும். ரத்தம் தெறிக்கும் வன்முறை முற்று பெற வேண்டும். ஹமாஸ் வசம் உள்ள அனைத்து பிணைக் கைதிகளையும் விடுவிக்க வேண்டும். அதில் உயிரிழந்தவர்களின் உடலையும் ஒப்படைக்க வேண்டும். முக்கியமாக ஞாயிற்றுக்கிழமை மாலை 6 மணிக்குள் (வாஷிங்டன் நேரப்படி) அமைதி ஒப்பந்தத்துக்கு ஹமாஸ் உடன்பட வேண்டும். அந்த ஒப்பந்தம் உலகத்தின் பார்வைக்கு பகிரப்படும். இதுவே ஹமாஸுக்கு கடைசி வாய்ப்பு. இதற்கு உடன்படவில்லை என்றால் அவர்களுக்கு எதிராக மிக தீவிரமான நடவடிக்கை எடுக்கப்படும். அது இதுவரை யாரும் காணாத நரகமாக அமையும்.” என்று அமெரிக்க அதிபர் டிரம்ப் எச்சரிக்கை விடுத்திருந்தார்.

அதிபர் டிரம்ப்பின் இந்த எச்சரிக்கையைத் தொடர்ந்து ஹமாஸ் அமைப்பானது தன் வசமுள்ள அனைத்து பிணைக் கைதிகளையும் விடுவிக்கத்தயார்என்றும், உடனடியாக அமைதிப் பேச்சுவார்த்தையை மத்தியஸ்தர்கள் மூலம் முன்னெடுக்க விரும்புவதாகவும் தெரிவித்துள்ளது.

இந்நிலையில் காசாவில் குண்டுவீசி தாக்குதல் நடத்துவதை உடனடியாக நிறுத்துமாறு இஸ்ரேலுக்கு டிரம்ப் உத்தரவிட்டார்.

இது குறித்து டிரம்ப் வெளியிட்டுள்ள அறிக்கையில் கூறியிருப்பதாவது:–

ஹமாஸ் வெளியிட்ட அறிக்கையின் அடிப்படையில் அவர்கள் அமைதிக்கு தயாராக இருப்பதாக நான் நம்புகிறேன். காசா மீதான குண்டுவீச்சை இஸ்ரேல் உடனடியாக நிறுத்த வேண்டும். தீர்க்கப்பட வேண்டிய பிரச்சினைகள் குறித்து நாங்கள் ஏற்கனவே விவாதித்து வருகிறோம். இது காசா பிரச்சினை மட்டும் கிடையாது. மத்திய கிழக்கில் நீண்ட காலமாக நிலவி வரும் பிரச்சினைக்கு தீர்வு காணப்பட வேண்டியது. இவ்வாறு டிரம்ப் கூறியுள்ளார்.

இந்த நிலையில் டிரம்பின் பணிகளை வரவேற்று, பிரதமர் மோடி தனது எக்ஸ் பக்கத்தில், “காசாவில் அமைதியை ஏற்படுத்துவதற்கான முயற்சிகள் குறிப்பிடத்தக்க முன்னேற்றத்தை அடைந்து வரும் நிலையில், அதற்கு தலைமை வகித்து அதிபர் டிரம்ப்பின் பணிகளை நாங்கள் வரவேற்கிறோம். இது மிக முக்கியமான முன்னேற்றம். மத்திய கிழக்கில் நீடித்த மற்றும் நியாயமான அமைதிக்கு வித்திடக்கூடிய இந்த முயற்சிக்கு இந்தியா உறுதுணையாக இருக்கும் என்று தெரிவித்துள்ளார்.

‘ஒய்’ பிரிவு பாதுகாப்பில் குறைபாடு

விஜய்க்கு ‘இசட்’ பிரிவு பாதுகாப்பு வழங்க பரிந்துரை

சென்னை, அக. 4–

த.வெ.க. தலைவர் விஜய்க்கு இசட் பிரிவு பாதுகாப்பு வழங்க பரிந்துரைக்கப்பட்டுள்ளதாக தகவல்கள் வெளியாகி உள்ளது.

மக்கள் பிரதிநிதிகள், அரசியல் கட்சித் தலைவர்கள், தொழிலதிபர்கள் உள்ளிட்ட முக்கிய பிரமுகர்களுக்கு உளவுத் துறையின் அறிக்கை அடிப்படையில், எஸ்பிஜி, இசட் பிளஸ், இசட், ஒய் பிளஸ், ஒய், எக்ஸ் என பல்வேறு வகையான பிரிவுகளின்கீழ் மத்திய உள்துறை அமைச்சகம் பாதுகாப்பு வழங்கி வருகிறது.

அதன்படி நடிகரும், தவெக தலைவருமான விஜய்க்கு கடந்த மார்ச் மாதம் முதல் மத்திய அரசின் ‘ஒய்’ பிரிவு பாதுகாப்பு வழங்கப்பட்டு வருகிறது. 8 முதல் 11 பேர் வரையிலான துப்பாக்கி ஏந்திய போலீசார் மற்றும் கமாண்டோக்கள் அவரது பாதுகாப்பு பணியில் ஈடுபட்டு வருகின்றனர். இந்த சூழலில், கரூர் வேலுசாமிபுரத்தில் நடைபெற்ற தவெக பிரசார கூட்டத்தில் நெரிசலில் சிக்கி 41 பேர் உயிரிழந்தனர்.

மேலும், விஜய் மீது காலணி வீசப்பட்டதாக காணொளியும் வெளியானது. இதனால், விஜய் பாதுகாப்பில் குறைபாடு இருப்பதாக குற்றச்சாட்டு எழுந்தது. இதையடுத்து, விஜய்யின் பாதுகாப்பு பணியில் ஈடுபட்டுள்ள ‘ஒய்’ பிரிவு அதிகாரிகளிடம் உள்துறை அமைச்சகம் விளக்கம் கேட்டது. விஜய்க்கு போதுமான பாதுகாப்பு வழங்கப்படுகிறதா? குறிப்பாக கரூர் பிரசார கூட்டத்தின் போது எந்த அளவுக்கு பாதுகாப்பு ஏற்பாடுகள் செய்யப்பட்டிருந்தன? அப்போது விஜய்க்கு முழு பாதுகாப்பு வழங்கப்பட்டதா? என்று பல கேள்விகளை உள்துறை அமைச்சகம் எழுப்பி இருந்தது.

இதற்கு ‘ஒய்’ பிரிவு அதிகாரிகள் அளிக்கும் பதில் அடிப்படையில், விஜய்க்கான பாதுகாப்பு போதுமா அல்லது அதிகரிக்கப்பட வேண்டுமா என்று முடிவெடுக்கப்படும் என்று தகவல் வெளியாகி இருந்தது. இந்நிலையில் விஜய்க்கு இசட் (z) பிரிவு பாதுகாப்பு வழங்க பரிந்துரை செய்யப்பட்டுள்ளதாக தகவல் வெளியாகியுள்ளது. விஜய்க்கு Y+ அல்லது அதற்கு மேலான Z பிரிவு பாதுகாப்பாக அதிகரிக்க சி.ஆர்.பி.எப். தரப்பிலிருந்து பரிந்துரைத்துள்ளதாக தகவல்கள் தெரிவிக்கின்றன.

கரூர் சம்பவம் தொடர்பாக உள்துறை அமைச்சகம் அறிக்கை கேட்டிருந்த நிலையில், இத்தகவல் வெளியாகி உள்ளது குறிப்பிடத்தக்கது.

பிறப்பால் குடியுரிமையை ரத்து செய்ய முடியாது: அமெரிக்க நீதிமன்றம்

பாஸ்டன், அக். 4–

அமெரிக்காவில் பிறக்கும் குழந்தைகளுக்கு, பிறப்பால் குடியுரிமையை வழங்குவதை, அதிபர் டிரம்ப் நிர்வாகம் முடிவுக்குக் கொண்டுவர முடியாது என்று பாஸ்டனில் உள்ள பெடரல் மேல்முறையீட்டு நீதிமன்றம் நேற்று பரபரப்புத் தீர்ப்பை அளித்துள்ளது.

நீதிமன்றம் பிறப்பித்திருக்கும் உத்தரவில், அமெரிக்க அதிபர் டிரம்ப் நிர்வாகம், நாட்டில் சட்டவிரோதமாக தங்கியிருப்பவர்களுக்கோ அல்லது தற்காலிகமாக தங்கியிருப்பவர்களுக்கோ பிறக்கும் குழந்தைகளுக்கு குடியுரிமையை ரத்து செய்ய முடியாது என்று குறிப்பிட்டுள்ளது. இது அமெரிக்க அதிபரின் பிறப்பால் குடியுரிமையை ரத்து செய்து பிறப்பித்த உத்தரவுக்கு மிகப்பெரிய பின்னடைவாகக் கருதப்படுகிறது.

அமெரிக்க சட்டம், 14வது திருத்தத்தின்படி, குடியுரிமைப் பிரிவின் கீழ் விவரிக்கப்பட்டுள்ள, அமெரிக்காவில் பிறக்கும் குழந்தைகள் பிறப்பால் குடியுரிமைக்கு உரிமையுடையவர்கள் என்ற வாதத்தின் கூற்றினை ஏற்று, அந்த உரிமையை வழங்குவதாக நீதிமன்றம் குறிப்பிட்டுள்ளது.

அமெரிக்காவில், பிறப்பால் குடியுரிமை ரத்து செய்யப்பட்டு உத்தரவிடப்பட்டதை எதிர்த்து நீதிமன்றங்களில் வழக்குத் தொடரப்பட்டன. இது தொடர்பாக அமெரிக்க கீழ் நீதிமன்றங்கள் பிறப்பித்த தடை உத்தரவுகளை பெடரல் நீதிமன்ற நீதிபதிகள் அமர்வு உறுதி செய்திருக்கிறது.

குடியுரிமை என்பது ஒரு குழந்தையைப் பெற்றெடுத்த பெற்றோரின் செயல்களை அடிப்படையாக வைத்து முடிவு செய்வது என்ற வகையில் மாற்றுவதற்கான அண்மைக்கால முயற்சிகள் குறித்து எச்சரிக்கை உணர்வுடன் இருப்பதற்கு அனைத்து காரணங்களையும் வழங்குகிறது. ஆனால், மிக அரிதான சூழ்நிலை என்னவென்றால், ஒருவர் அமெரிக்காவில் பிறந்தார் என்ற எளிய உண்மை ஒன்றுதான் அந்த உரிமையை வழங்குகிறது என்று நீதிமன்றம் தனது உத்தரவில் குறிப்பிட்டுள்ளது.

ராமநாதபுரம் அருகே நடுக்கடலில் நடிகர் சூரி படப்பிடிப்பில் படகு கவிழ்ந்து விபத்து

படப்பிடிப்பு சாதனங்கள் சேதம்

ராமநாதபுரம், அக். 3–

ராமநாதபுரம் அருகே கடற்பகுதியில் நடைபெற்று வந்த நடிகர் சூரி ஹீரோவாக நடித்து வரும் மண்டாடி படத்தின் படப்பிடிப்பின் போது படகு கவிந்து விபத்துக்குள்ளானது. அதிர்ஷ்டவசமாக யாருக்கும் எந்த பாதிப்பும் ஏற்படாத நிலையில் பல லட்சம் மதிப்பிலான படப்பிடிப்பு சாதனைகள் சேதமடைந்தன.

நகைச்சுவை நடிகராக அறிமுகமாகி ரசிகர்களின் மனதை கவர்ந்த சூரி, வெற்றிமாறன் இயக்கத்தில் வெளிவந்த விடுதலை படம் மூலம் ஹீரோவாக உருவானார். இதை தொடர்ந்து கருடன், கொட்டுகாளி, விடுதலை 2 மற்றும் மாமன் என தொடர்ந்து வெற்றிப்படங்களை சூரி கொடுத்து வருகிறார். தற்போது ‘‘மண்டாடி’’ படத்தில் ஹீரோவாக நடித்து வருகிறார். இப்படத்தை இயக்குநர் மதிமாறன் புகழேந்தி இயக்க, முன்னணி தயாரிப்பு நிறுவனமான ஆர்.எஸ். இன்ஃபோடெயின்மெண்ட் சார்பில் எல்ரெட் குமார் ஆகியோர் தயாரித்து வருகிறார்கள். இப்படத்தில் சூரியுடன் இணைந்து சத்யராஜ், மகிமா நம்பியார், தெலுங்கு நடிகை சுஹாஸ் என பலர் முக்கிய கதாபாத்திரங்களில் நடித்து வருகின்றனர். இந்தப் படத்துக்கு ஜி.வி. பிரகாஷ் இசையமைக்கிறார். எஸ். ஆர். கதிர் ஒளிப்பதிவு செய்ய, பீட்டர் ஹெயின் சண்டை காட்சிகளை அமைக்க, கிரண் வடிவமைப்பாளராக பணியாற்றி வருகின்றனர்.

கடலில் மீன்பிடிக்க செல்லும்போது எங்கெங்கு மீன்கள் அதிகமாகக் கிடைக்கும். காற்றையும், அலையையும், கடல் நீரோட்டத்தையும் நன்கு கணித்து, மீன்களின் வரத்தையும் அவற்றின் திசைவழிப் போக்கையும் பற்றிய நல்ல அறிவையும் அனுபவத்தையும் பெற்ற ஒருவர், மீன்பிடிக்கச் செல்லும்போது படகை வழிநடத்தக்கூடிய தலைமை நிலையில் இருப்பார். அவரையே இராமநாதபுரம் மற்றும் தூத்துக்குடி மாவட்ட மீனவர்கள் மண்டாடி என்று அழைக்கின்றனர். மண்டாடி என்பது கடல் நீர்வாடு பற்றிய அழ்ந்த அறிவு உள்ளவர்,

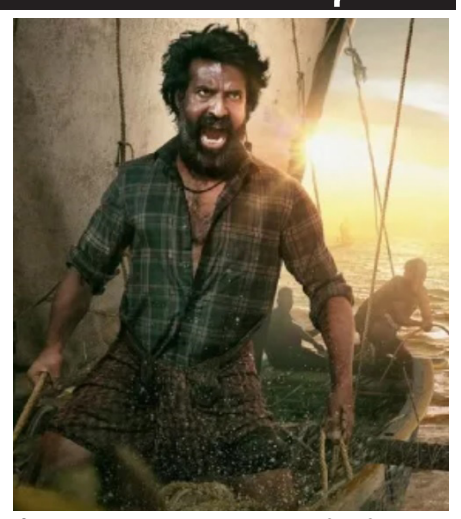

நீர் ஓட்டத்தை வைத்து மீன்பிடிக்கும் உத்தி அறிந்தவர் என்பதாகும். இத்திரைப்படத்தின் பர்ஸ்ட் லுக் போஸ்டர் வெளியாகி படத்தின் மீதான எதிர்பார்ப்பை அதிகரித்துள்ள நிலையில், இப்படத்தின் படப்பிடிப்பு ராமநாதபுரம் சுற்றியுள்ள கடற்கரை பகுதிகளில் நடைபெற்று வருகிறது.

இந்நிலையில், இன்று தொண்டி கடற்பகுதிக்குள் 5க்கும் மேற்பட்ட படகுகளில் சென்று படப்பிடிப்பு நடத்திக் கொண்டிருந்தனர். அப்போது படத்தின் ஒளிப்பதிவாளர் மற்றும் கேமிரா மேன் இருந்த படகு திடீரென கடலில் கவிழ்து விபத்துக்குள்ளானது. இதைத் பார்த்ததும் மற்றப்படகுகளில் இருந்த உதவியாளர்கள் உடனடியாக கடலுக்குள் இறங்கி கடலில் தத்தளித்தவர்களை மீட்டனர். அதிர்ஷ்டவசமாக யாருக்கும் எந்த பாதிப்பும் ஏற்படவில்லை. ஆனால் அந்த படகில் இருந்த கேமிரா உள்ளிட்ட படப்பிடிப்பு சாதனங்கள் தண்ணீரில் மூழ்கியதால் சோதமடைந்தது.

இந்த சம்பவத்தின் போது நடிகர் சூரி, பாதுகாப்பாக இருந்ததாகவும், அவருக்கு எந்த விதமான பாதிப்பும் இல்லை என்றும் கூறப்படுகிறது. இந்த விபத்து குறித்து காவல்துறையின் விசாரணை நடைபெற்று வருகிறது.

தமிழ்நாடு பஸ் உரிமையாளர்கள் நிதிநிறுவனம் லிமிடெட்

CIN: U65191TN1994PLC028196

புதிய எண் 6, பழைய எண் 19, பிஷப் வாலர்ஸ் அவென்யூ (கிழக்கு), மைலாப்பூர், சென்னை - 600 004.

தொடர்பு எண்: 044-24992789 / 24992519 Email: tanbof@gmail.com

31வது ஆண்டு பொதுக் கூட்டம் பற்றி பங்குதாரர்களுக்கு அறிவிப்பு

பொதுக்குழு கூட்டத்தை ஒத்தி வைக்க சென்னை பதிவாளர் (ROC) விண்ணப்பத்திற்கு ஒப்புதல் அளித்ததன்படி, கம்பெனி உறுப்பினர்களின் 31வது வருடாந்திர பொதுக்குழுக் கூட்டம் வெள்ளிக்கிழமை, அக்டோபர் 31, 2025 அன்று காலை 10.00 மணியளவில் புதிய எண்.6, மற்றும் பழைய எண்:19, பிஷப் வாலர்ஸ் அவென்யூ (கிழக்கு), மயிலாப்பூர், சென்னை -600 004 ல் நடைபெறும் என்று இதன் மூலம் அறிவிக்கப்படுகிறது. 2025ம் ஆண்டிற்கான வருடாந்திர பொதுக்குழுக் கூட்ட அறிவிப்பு, 2024-25ம் ஆண்டிற்கான அறிக்கை, தொலைதூர மின்னணு வாக்கு படிவம் ஆகியன மின்னஞ்சல் முகவரிகளை பதிவு செய்துள்ள உறுப்பினர்களுக்கு மின்னஞ்சல் மூலமும் பிறர்க்கு அவர்களின் பதிவு பெற்ற முகவரிக்கு பரிந்துரைக்கப்பட்ட கீழ்க்கண்ட முறையில் **அக்டோபர் 03, 2025** அனுப்பி வைக்கப் பட்டுள்ளன. மேலும் இப்பொதுக்குழு கூட்டத்திற்கான அறிவிப்பை வெப்சைட்டிலிருந்தும் பதிவிறக்கம் செய்து கொள்ளலாம்.

2013 ஆம் ஆண்டு நிறுவனங்கள் சட்டம் பிரிவு 108 மற்றும் 2014 ஆம் ஆண்டு நிறுவனங்கள் (மேலாண்மை மற்றும் நிர்வாகம்) விதிகள் பிரிவு 20 இன் விதிகளுக்கு இணங்க, ஆண்டு பொதுக் கூட்ட அறிவிப்பில் குறிப்பிடப்பட்டுள்ள அனைத்து தீர்மானங்களிலும் மின்னணு முறையில் வாக்களிக்கும் வசதியை நிறுவனம் தனது பங்குதாரர்களுக்கு வழங்குவதில் மகிழ்ச்சி அடைகிறது என்பதை உறுப்பினர்களுக்கு இதன் மூலம் தெரிவிக்கப்படுகிறது. நிறுவனத்தின் உறுப்பினர்களுக்கு மின்னணு வாக்களிப்பு வசதியை வழங்குவதற்காக நிறுவனம் M/s. Central Depository Services (India) Limited (CDSL) ஐ ஈடுபடுத்தியுள்ளது. சட்டத்தின்படி விவரங்கள் பின்வருமாறு:

அ. கடைசி தேதியான 24.10.2025 அன்று உறுப்பினர் பதிவேட்டில் / பயனாளி உரிமையாளர்களில் பெயர் இடம்பெற்றுள்ள ஒருவர் மட்டுமே, வருடாந்திர பொதுக் கூட்டத்தில் தொலைதூர மின்னணு வாக்களிப்பு மற்றும் வாக்களிப்பு வசதியைப் பெற உரிமையுடையவர்.

ஆ. தொலைதூர மின்னணு வாக்களிப்பு 28.10.2025 அன்று காலை 9.00 மணிக்குத் | தொடங்கி 30.10.2025 அன்று மாலை 5.00 மணிக்கு முடிவடைகிறது. குறிப்பிட்ட தேதி மற்றும் நேரத்திற்குப் பிறகு தொலைதூர மின்னணு வாக்களிப்பு அனுமதிக்கப்படாது.

இ. மின்னணு வாக்குப்பதிவு தொடர்பான ஏதேனும் கேள்விகள் / குறைகள் இருந்தால், உறுப்பினர்கள் / பயனாளி உரிமையாளர்கள் மற்றும் ஒருவர் வருடாந்திர பொதுக்கூட்ட அறிவிப்பு அனுப்பப்பட்ட பிறகு ஆனால் இறுதி தேதிக்கு முன்போ அல்லது அதற்கு முன்பாகவோ நிறுவனத்தின் உறுப்பினராகிவிட்டால், தொலைதூர மின்னணு வாக்குப்பதிவுக்கான சான்றுகளைப் பெறுவதற்காக **திரு.இ.செந்தில் ஆறுமுகம்-நிதித் துறைக்கு 044-24992789** என்ற எண்ணில் எழுதலாம், மின்னஞ்சல்: **tanbof@gmail.com.**

ஈ. அறிவிப்பில் குறிப்பிடப்பட்டுள்ள அனைத்து வணிகங்களிலும் வருடாந்திர பொதுக்கூட்டத்தில் வாக்களிப்பு மூலம் வாக்களிக்கும் வசதியையும் நிறுவனம் வழங்குகிறது. தொலைதூர மின்னணு வாக்குப்பதிவு மூலம் வாக்களித்த உறுப்பினர்கள் கூட்டத்தில் கலந்து கொள்ளலாம், ஆனால் வருடாந்திர பொதுக்கூட்டத்தில் நேரடி வாக்குச்சீட்டின் மூலம் வாக்களிக்க உரிமை இல்லை.

தமிழ்நாடு பஸ் உரிமையாளர்கள் நிதிநிறுவனம் லிமிடெட்க்காக,

இடம்: சென்னை
தேதி: 03.10.2025

டி.ராஜா,
நிர்வாக இயக்குனர்

சென்னை மடிப்பாக்கத்தில் ஸ்ரீ காஞ்சி காமகோடி பீடாதிபதி சங்கர விஜயேந்திர சரஸ்வதி சங்கராச்சார்ய ஸ்வாமிகள் விஷ்ணுபாத ஸ்ரதா பவனம் என்ற புதிய கட்டடத்தை திறந்து வைத்தார். இந்நிகழ்வில் த.மா.க தலைவர் ஜி.கே.வாசன், எஸ்.ஆர்.ராஜா எம்.எல்.ஏ., தமிழ் மாநில காங்கிரஸ் பொதுச்செயலாளர்கள் ஜி.ஆர்.வெங்கடேஷ், ராஜம் எம்பி நாதன், சுவாதி பில்டர் சுவாமிநாதன், பிரபாகரன், சுதாகரன், பிரமிட் நடராஜன் உள்பட பலர் கலந்து கொண்டனர்.

கண்டமங்கலம் ஒன்றிய வளர்ச்சிப் பணிகள்: கலெக்டர் ஷேக் அப்துல் நேரில் ஆய்வு

விழுப்புரம், அக். 4–

விழுப்புரம் மாவட்டம் கண்டமங்கலம் ஒன்றியத்திற்குட்பட்ட பகுதிகளில் வளர்ச்சி திட்ட பணிகள் குறித்து மாவட்ட கலெக்டர் ஷே.ஷேக் அப்துல் ரஹ்மான் நேரில் பார்வையிட்டு ஆய்வு செய்தார்.

அப்போது அவர் கூறியதாவது:

விழுப்புரம் மாவட்டம் கண்டமங்கலம் ஊராட்சி ஒன்றியத்திற்குட்பட்ட கெங்கராம் பாளையம் மற்றும் வீராணம் ஊராட்சி பகுதிகளில் பிரதம மந்திரி ஆவாஸ் யோஜனா திட்டத்தின் கீழ் தலா ரூ.2.76 இலட்சம் மதிப்பீட்டில் குடியிருப்பு வீடுகள் கட்டுவதற்கான கட்டுமான பணிகளை விரைவில் தொடங்க சம்மந்தப்பட்ட பயனாளிகளுக்கு அறிவுறுத்தப்பட்டது. கண்டமங்கலம் ஊராட்சி ஒன்றியத்திற்குட்பட்ட மிட்டா மண்டகப்பட்டு மற்றும் பாக்கம் ஊராட்சிகளில் பழங்குடியின மக்களின் சமூக மற்றும் பொருளாதார வளர்ச்சியை மேம்படுத்தும் ஜன்மன் திட்டத்தின் கீழ் பழங்குடியின மக்களுக்கு தலா ரூ.5.73 லட்சம் மதிப்பீட்டில் 34 வீடுகள் கட்டப்பட்டு வருவதை நேரில் பார்வையிட்டு

ஆய்வு செய்யப்பட்டது. அதனைதொடரந்து கண்டமங்கலம் ஊராட்சி ஒன்றியத்திற்குட்பட்ட சொர்ணாவுர் கீழ்பாதி ஊராட்சியில் புதிய தார் அமைப்பதற்காக நேரில் பார்வையிட்டு ஆய்வு செய்யப்பட்டது. சம்மந்தப்பட்ட அலுவலர்களை திட்ட அறிக்கை தயார் செய்து அளிக்குமாறு அறுவுத்தப்பட்டது.

இவ்வாறு அவர் கூறினார்.

முன்னதாக விழுப்புரம் வட்டம் மழவராயனூரில் நீர்வளத்துறை சார்பில் ரூ.37.80 இலட்சம் மதிப்பீட்டில் ஆழங்கால் வாய்க்கால் மற்றும் ரூ.36.69 லட்சம் மதிப்பீட்டில் சிறுவந்தாடு வாய்கால்கள் மேம்படுத்தும் பணியினைகளை கலெக்டர் நேரில் பார்வையிட்டு ஆய்வு செய்தார். இந்த ஆய்வில் ஊரக வளர்ச்சித்துறை செயற்பொறியாளர் கண்ணன், நீர்வளத்துறை உதவி செயற்பொறியாளர் அய்யப்பன், கண்டமங்கலம் வட்டார வளர்ச்சி அலுவலர்கள் கார்த்திகேயன், சண்முகம், விழுப்புரம் வருவாய் வட்டாட்சியர் கனிமொழி மற்றும் துறை சார்ந்த அலுவலர்கள் கலந்து கொண்டனர்.

கடல் மாநாடு: தூத்துக்குடி கடலில் படகில் சென்று சீமான் ஆய்வு

தூத்துக்குடி, அக். 4–

நாம் தமிழர் கட்சி ஒருங்கிணைப்பாளர் சீமான் கடல் மாநாடு நடத்துவது குறித்து, தூத்துக்குடி மாவட்டம் அமலி நகர் மீனவ கிராமத்தில் இருந்து மீன்பிடி படகு மூலம் மீனவர்களுடன் கடலுக்குள் சென்று ஆய்வு செய்தார்.

ஐம்பூதங்கள் இல்லாமல் பூமியில் எந்த உயிரினங்களும் இருக்காது என்று கூறிய நாம் தமிழர் கட்சி ஒருங்கிணைப்பாளர் சீமான், ஆகஸ்ட் மாதம் 30 ந்தேதி திருத்தணி அருகே 'மரங்களின் மாநாடு', அதனை தொடர்ந்து கடந்த மாதம் 27ந்தேதி தருமபுரியில் 'மலைகளின் மாநாடு' ஆகியவற்றை நடத்தினார். தூத்துக்குடியில் கடல் மாநாடு, தஞ்சையில் தண்ணீர் மாநாட்டை நடத்தப்போவதாக சீமான் தெரிவித்து இருந்தார்.

இந்த நிலையில், தூத்துக்குடி மாவட்டம் திருச்செந்தூர் அருகே உள்ள அமலி நகர் மீனவ கிராமத்திற்கு சீமான் சென்றிருந்தார். அங்கு மீனவர்களுடன் கலந்துரையாடிய அவர், கடல் மாநாடு நடத்த மீனவர்களோடு படகில் கடலுக்குள் சென்று ஆய்வு மேற்கொண்டார்.

பெயர் மாற்றம்

Old Sur Name: Pragalathan, Old Given Name: Saravana Babu, தந்தை பெயர்: Pragalathan, பிறந்த தேதி: 06.12.1980, நெ.6/24, மஹா லட்சுமி தெரு, காந்தி ரோடு, வேளச்சேரி, சென்னை – 600 042, என்ற முகவரியில் வசிக்கும் நான் இனி **New Sur name: Prakalathan, New Given Name: Saravana Babu** என்று அழைக்கப்படுகிறேன்.

Old Sur Name: Pragalathan, Old Given Name: Saravana Babu

பெயர் மாற்றம்

சரவணகுமார் கார்த்தி த/பெ. சரவணகுமார், பிறந்த தேதி: 21-11-2001, (பிறந்த இடம் : காஞ்சிபுரம், தமிழ்நாடு) எண். 47B / 1 , V.C. பரமசிவம் தெரு, காஞ்சிபுரம் -631502 என்ற முகவரியில் வசிக்கும் நான் இனி செல்வராஜன் சரவணகுமார் கார்த்தி என்று அழைக்கப்படுகிறேன்.

சரவணகுமார் கார்த்தி

NAME CHANGE

I, SANDEEP CHORDIA R S/o. ROOPCHAND CHORDIA, Date of Birth 06/11/1999, Address No.5/3, DHARMARAJA KOIL STREET, A P ROAD CHURCH, CHENNAI, TAMIL NADU- 600 112. Henceforth, shall be known as SANDEEP CHORDIA.

பெயர் மாற்றம்

Old Name: **BHARATHI** த/பெ. NARAYANASWAMY பிறந்த தேதி: 11/07/1957 பிறந்த மாவட்டம்: சென்னை, புதிய எண் 14, பழைய எண் 84, 5வது குறுக்குத் தெரு, அசோகா அவென்யூ, பெரியார் நகர், சென்னை, 600082, என்ற முகவரியில் வசிக்கும் நான் இனி New Name: **BHARATHI** Surname: **MALLICHETTY NARAYANASWAMY** என அழைக்கப்படுவேன்.

(பழைய பெயர்) Bharathi

பெயர் மாற்றம்

KAVITHA DAYALAN , கணவர் பெயர் :Narendra Babu, பிறந்த தேதி: 14/02/1979 (சொந்த ஊர்: Chennai, Tamilnadu) No.51/1, Gopalapuram 2nd Street, Thiru Vi Ka Nagar, Jawahar Nagar, Chennai, Tamilnadu- 600082 என்ற முகவரியில் வசிக்கும் நான் இனி **Given Name :KAVITHA Surname: NARENDRA BABU** என்று அழைக்கப் படுகிறேன்.

KAVITHA DAYALAN

பொது அறிவிப்பு

சென்னை – 600 016, ஆலந்தூர், நோபல் தெரு, காசாகிராண்ட் அரிஸ்டோ, B-102 இல் வசிக்கும் திரு. வி. பழனிச்சாமி மற்றும் திருமதி. எஸ். மாதுசிரோண் மணி சாமியலங்காரம் ஆகியோர், **"கான்கார்ட்"** என்ற பிராண்ட் பெயரில் அரிசி சேமியாவை உற்பத்தி செய்யும் தொழிலை கையகப்படுத்தி தொடர ஒப்புக் கொண்டுள்ளனர் என்பதை இதன் மூலம் பொது மக்களுக்கு அறிவிக்கப்படுகிறது. தற்போது இது பின்வரும் பெயர் நிறுவனத்தால் தயாரிக்கப்படுகிறது **1. M/s. பாரத் ஃபூட் ப்ராடக்ட்ஸ், 2. M/s. ஸ்ரீ பாரத் ஃபூட் ப்ராடக்ட்ஸ், 3. M/s. ஸ்ரீ ஃபூட் ப்ராடக்ட்ஸ்,** அதன் உரிமையாளர்கள், **சி. தனுஷ்கோடி, டி. கார்த்திகேயன், திரு. டி.சிதம்பரம், டி. மெய்யப்பன், டி. குமரப்பன், எம். தனுஷ்கோடி** இந்த வணிகம் அல்லது அதன் நல்லெண்ணம் தொடர்பாக ஏதேனும் உரிமைகோரல், கோரிக்கை அல்லது ஆர்வமுள்ள எந்தவொரு நபரும் (நபர்கள்) இந்த அறிவிப்பு வெளியிடப்பட்ட நாளிலிருந்து 15 (பதினைந்து) நாட்களுக்குள் கீழே கொடுக்கப்பட்டுள்ள முகவரிக்கு எழுத்துப்பூர்வமாக, தேவையான ஆவணங்களுடன் சமர்ப்பிக்க வேண்டும். நிர்ணயிக்கப்பட்ட காலத்திற்குள் அத்தகைய எந்தவொரு உரிமை கோரலும் இல்லாத பட்சத்தில், நிலுவையில் உள்ள எந்தவொரு உரிமை கோரலும் இல்லை என்று கருதப்படும். மேலும் மேற்கூறிய வணிகத்தின் நல்லெண்ணம் தெளிவானதாகவும் சுமைகளிலிருந்து விடுபட்டதாகவும் கருதப்படும்.

கிரையம் பெறுபவரின் வழக்கறிஞர்:
திரு. ரா. நிஜாமைதீன்,
#3/5, ராதா நகர் மெயின் ரோடு, குரோம்பேட்டை, சென்னை - 600 044, செல்: 95662 22595

திருத்தம்

மக்கள் குரல் 27.09.2025 மற்றும் 28.09.2025 ஆகிய தேதிகளில் வெளியான பஃப்னா ஆக் ஷீனியர்ஸ் ஏல அறிவிப்பு விளம்பரத்தில் P. Nemaram அடகு வணிகர் முகவரி எண். 859 என்று இருப்பதை 4/839 என்று திருத்தி வாசிக்கவும்.

மேன்மைமிகு திண்டிவனம் முதன்மை சார்பு நீதிமன்ற நீதிபதி அவர்கள் சமூகம்
I.A. 341/2023
In
O.S. 7/2014

1.மதினா பேகம் (இறந்தார்) வாரிசுகள்
2.பஷீர் அனமது
3.ஜீனைதா பானு
4.ஆரிபா
5.யாஸ்மின் பஷிர்

மனுதாரர்/வாதி

எதிர்

சைதா பீவீ மற்றும் பலர்

எதிர்மனுதாரர்கள்/பிரதிவாதிகள்

மேற்படி நெம்பரில் வழக்கில் R3, R14 ,R16 முதல் R20 வரை ஆகிய எதிர்மனுதாரர்கள் அறிவதாவது

மேற்படி நெம்பர் வழக்கில் வாதிகள் தரப்பில் பிரதிவாதிகள் மீது பாகப்பிரிவினை வழக்கு தாக்கல் செய்யப்பட்டு அதில் வாதிகள் கோரியபடி 6ல் 1 பாகம் என்று 05.03.2022 அன்று தீர்ப்பு பகரப்பட்டது. மேற்படி தீர்ப்பினை ரத்து செய்ய எதிர்மனுதாரர்கள் தரப்பில் மனு எதுவும் செய்யவில்லை. எனவே சமூகம் கோர்ட்டார் அளித்த 05.03.2022 தேதியிட்ட முதல்நிலை தீர்ப்பானையே இறுதியானதாகும். டிகிரியினை அனுசரித்து எதிர்மனுதாரர்கள் மனுதாரருக்குரிய 6ல் 1 பாகத்தை பிரித்துக் கொடுக்க முன்வரவில்லை. எனவே மனுதாரர் மனு சொத்துக்களில் தனக்குரிய 6ல் 1 பாகத்தை நீதிமன்ற ஆணையர் மற்றும் நில அளவையர் உதவியுடன் அளந்து நில இளப்பம் சரிகட்டி பாகம் பிரித்து கோர்ட் மூலம் ஒப்புதல் பெறவேண்டி இறுதிநிலை தீர்ப்பாணைக்கு மனு செய்துள்ளார். இதில் மேற்படியார்களுக்கு பலமுறை நீதிமன்றத்தின்மூலம் சம்மன் படிக்கப்பட்டு சார்வாகாததால் தங்களுக்கு சம்மன் சார்வாகும் பொருட்டு இந்த அறிவிப்பு கொடுக்கப்படுகிறது. மேற்படி வழக்கில் தாங்கள் ஆஜராக வருகின்ற 23.10.2025 அன்று வாய்தா வைக்கப்பட்டுள்ளது. அன்றைய தினம் மேற்கண்ட அனைவரும் நேரிலோ அல்லது வழக்கறிஞர் மூலமாகவோ காலை 10 மணிக்கு கனம் நீதிமன்றத்தில் ஆஜராக வேண்டியது. தவறும் பட்சத்தில் தங்களுக்கு எதிராக ஒருதலை பட்சமாக தீர்ப்பு செய்யப்படும் என்பதை கண்டிப்பாய் அறியவும்.

J. Felix Magizhan, M.L.,
Advocate/ Notary public
Tindivanam

பெயர் மாற்றம்

Old Sur Name: Sultan Babu, Old Given Name: Riazuthin Ahmed, தந்தை பெயர்: Sultan Babu, பிறந்த தேதி: 11.06.1973, நெ.354, K.H. ரோடு, சயானி காம்ப்ளக்ஸ், F8, B–பிளாக், அயனாவரம், சென்னை – 600 023, என்ற முகவரியில் வசிக்கும் நான் இனி **New Sur name: Sultan Babu, New Given Name: Riazuthin Ahamed,** என்று அழைக்கப்படுகிறேன்.

Old Sur Name: Sultan Babu, Old Given Name: Riazuthin Ahmed

பெயர் மாற்றம்

HANA KHADIJA HASHEEM SINDHA BATCHA, தந்தை பெயர்: Thiru Hasheem Sindha Batcha, பிறந்த தேதி: 13/04/2007, (பிறந்த மாவட்டம்: சென்னை), ப.நெ.4, பு.நெ.16B, 5வது தெரு, சுவாமிநாதன் நகர், கொட்டிவாக்கம், சென்னை – 600041, என்ற முகவரியில் வசிக்கும் நான் இனி **HANA KHADIJA JOWHAR HASHEEM** என்று அழைக்கப்படுகிறேன்.

HANA KHADIJA HASHEEM SINDHA BATCHA

பெயர் மாற்றம்

எஸ் காயத்ரி தேவி, கணவர் பெயர்: கே என் ராகவேந்திரன், பிறந்த தேதி: 30/04/1986, எண்.126, பல்கலை நகர், பாலவாக்கம், சென்னை – 600041, என்ற முகவரியில் வசிக்கும் நான் இனி **ஆர். காயத்ரி தேவி,** என்று அழைக்கப்படுகிறேன்.

எஸ் காயத்ரி தேவி

பெயர் மாற்றம்

Old Sur Name: Mrithuanjay, Old Given Name: Venkata Jaya Rajeswari, தந்தை பெயர்: Pemmaraju Sitarama Murthy, பிறந்த தேதி: 05.05.1973, E–1, Golden Jubilee Apartments, அண்ணா மெயின் ரோடு, கே.கே.நகர், சென்னை – 600 078, என்ற முகவரியில் வசிக்கும் நான் இனி **New Sur name: ..... New Given Name: Jaya Rajeswari** என்று அழைக்கப்படுகிறேன்.

Old Sur Name: Mrithuanjay, Old Given Name: Venkata Jaya Rajeswari

பெயர் மாற்றம்

Old Given Name: S Vigneshwaran Shrinivasan P Nadar, Old Sur Name: ..... பிறந்த தேதி: 01.01.1990, நெ. 9/D, Anthony Apartment, 2வது மாடி, மஹாலட்சுமி நகர், மெயின் ரோடு, நந்திவரம், கூடுவாஞ்சேரி, பின்கோடு – 603202, என்ற முகவரியில் வசிக்கும் நான் இனி **New Given Name: Vigneshwaran New Sur name: Srinivasan Nadar** என்று அழைக்கப்படுகிறேன்.

Old Given Name: S Vigneshwaran Shrinivasan P Nadar, Old Sur Name: .....

பெயர் மாற்றம்

VASANTHA KUMAR CHINNATHAMBI, தந்தை பெயர்: CHINNATHAMBI, பிறந்த தேதி: 25.12.1985, ப.நெ. 10/2, பு.நெ.12A, V P காலனி, 1வது குறுக்கு தெரு, அயனாவரம், சென்னை – 600023, என்ற முகவரியில் வசிக்கும் நான் இனி **VASANTHA KUMAR MARIAPPAN CHINNATHAMBI** என்று அழைக்கப்படுகிறேன்.

VASANTHA KUMAR CHINNATHAMBI

மேன்மைமிகு திண்டிவனம் கூடுதல் சார்பு நீதிமன்றம் அவர்கள் சமூகம்
I.A. No. 2/2023 in A.S. No. 4/2023

திண்டிவனம் வட்டம், இளமங்கலம கிராமத்தில் வசிக்கும் திருவேங்கிடப் பிள்ளை மகன் கன்னியா பிள்ளை (இறந்தார்)1, திண்டிவனம் வட்டம், இளமங்கலம கிராமத்தில் வசிக்கும் கன்னியா பிள்ளை குமாரர் ஏழுமலை 2, திண்டிவனம் வட்டம், இளமங்கலம கிராமத்தில் வசிக்கும் ரங்கசாமி மனைவி எல்லம்மாள்3, திண்டிவனம் வட்டம், இளமங்கலம கிராமத்தில் வசிக்கும் முத்து பிள்ளை மனைவி அலமேலு4

...மனுதாரர்கள்/
மேல்முறையீட்டளார்கள்

எதிர்

திருவண்ணாமலை மாவட்டம், ஆரணி வட்டம், ஆரணி நகரம், கொசப்பாளையம், ஜெயினர் கோயில் தெரு, நெ. 118ல் வசிக்கும் பட்டுசாமி குமாரர் மணி

... 4ம் எதிர்மனுதாரர்/
எதிர் மேல்முறையீட்டாளர்

மனுதாரர்கள் தாக்கல் செய்துள்ள அப்பீல் வழக்கு A.S. No. 4/2023 மற்றும் வாரிசு மனு I.A. No. 2/2023 இவைகளின் வாய்தா தேதி 24.10.2025 வைக்கப்பட்டுள்ளது. இதில் உமக்கு ஏதாவது ஆட்சேபனை இருந்தால் மேற்படி தேதியன்று காலை 10.00 மணிக்கு நீதிமன்றத்தில் நேரில் அல்லது வழக்கறிஞர் மூலம் ஆஜராகி ஆட்சேபனை தெரிவித்துக் கொள்ள வேண்டியது. தவறும் பட்சத்தில் உம்மை எக்ஸ்பார்ட்டி யெச்து உத்திரவு பிறப்பிக்கப்படும் என்பதை கண்டிப்பாய் அறியவும்.

B.முனுசாமி B.A., B.L.,
வழக்கறிஞர், திண்டிவனம்.

மேன்மைமிகு திண்டிவனம் முதன்மை சார்பு நீதிமன்ற நீதிபதி அவர்கள் சமூகம்
O.S. 247/2020

சின்னம்மாள், க/பெ ராதாகிருஷ்ணன் சிங்கனூர் கிராமம், திண்டிவனம் தாலுக்கா வாதி

எதிர்

1.பக்கிரிசாமி, 2.மணிமேகலை, 3.புஷ்பாவதி 4.பழனி S/o எத்திராஜ், குளக்கரைதெரு, எறையானூர் கிராமம், திண்டிவனம் தாலுக்கா, 5.சாமிநாதன், 6.செல்வி, 7.முருகன் S/o வெள்ளை, மேட்டுத்தெரு, எறையானூர் கிராமம், திண்டிவனம் தாலுக்கா, 8.ஐயப்பன், 9.மகாலிங்கம், 10.மீரா 11.கற்பகம், 12. மணி, 13.ஆனந்தி, 14.ரேவதி, 15.சந்தியா 16.சார்பதிவாளர் அவர்கள் அவரைப்பாக்கம் திண்டிவனம்.

..பிரதிவாதிகள்

மேற்படி நெம்பரில் கண்ட 4 மற்றும் 7 ம் பிரதிவாதிகள் அறிவதாவது

மேற்படி நெம்பரில் வழக்கில் கண்ட வாதி, பிரதிவாதிகளாகிய தங்கள் பேரில் சமூகம் நீதிமன்றத்தில் வழக்கு 1வது இன சொத்தை 5 பாகமாக பிரித்து அதில் 1 பாகத்தை வாதிக்கு ஒதுக்கவும், 2வது இன சொத்தில் 4ல் 1 பாகத்தை ஒதுக்கி நீதிமன்ற ஆணையர் மூலம் பிரித்து ஒப்புக் கொடுக்க முதல் நிலை தீர்ப்பாணை பிறப்பிக்கும் படிக்கும் மற்றும் முதல் நிலை தீர்ப்பாணையை அனுசரித்து இறுதிநிலை தீர்ப்பாணை பிறப்பிக்கவும், அசல் வழக்கு தாக்கல் செய்யப்பட்டுள்ளது. அசல் வழக்கில் 4 மற்றும் 7 பிரதிவாதிகளாகிய தங்களுக்கு நீதிமன்றத்திலிருந்து நோட்டீஸ் சார்வாகும் பொருட்டு பலமுறை படிகட்டப்பட்டது. தங்களுக்கு நோட்டீஸ் சார்வாகாததால் நோட்டீஸ் சார்வாகும் பொருட்டு இந்த அறிவிப்பு கொடுக்கப்படுகிறது. மேற்படி வழக்கில் தாங்கள் ஆஜராக வருகின்ற 10.10.2025 அன்று வாய்தா வைக்கப்பட்டுள்ளது. அன்றைய தினம் பிரதிவாதிகளாகிய தாங்கள் நேரிலோ அல்லது வழக்கறிஞர் மூலமாகவோ காலை 10.00 மணிக்கு கனம் நீதிமன்றத்தில் ஆஜராக வேண்டியது. தவறும் பட்சத்தில் தங்களுக்கு எதிராக ஒருதலைபட்சமாக தீர்ப்பு செய்யப்படும் என்பதை கண்டிப்பாய் அறியவும்.

J. Felix Magizhan, M.L.,
Advocate/ Notary public
Tindivanam

ஏல அறிவிப்பு

K.Rajmal Surana, 30/67, Rathna Sabapathi Mudali Street, Old Washermenpet, Chennai-21 என்ற அடகு வணிகர் வசம் நாள் 01.01.2023 முதல் 31.12.2023 முடிய காலளவில் அடகு வைக்கப்பட்டு காலங்கடந்தும் மீட்கப்படாத பொருட்கள் நாள் 16.10.2025 அன்று மாலை 3 மணியளவில் மேலே குறிப்பிட்ட விலாசத்தில் Tondiarpet வட்டாட்சியர் அல்லது துணை வட்டாட்சியர் அவர்கள் முன்னிலையில் ஏலதாரர் **பாஃப்னா ஆக்ஷீனியர்ஸ்** ஏலம் போடுவார்

★★★★★★

Lakshmi, 228, Jagajeevanram Nagar, 6th Street, Vyasarpadi, Chennai-39 என்ற அடகு வணிகர் வசம் நாள் 01.01.2023 முதல் 30.06.2024 முடிய காலளவில் அடகு வைக்கப்பட்டு காலங்கடந்தும் மீட்கப்படாத பொருட்கள் நாள் 16.10.2025 அன்று காலை 11 மணியளவில் மேலே குறிப்பிட்ட விலாசத்தில் Perambur வட்டாட்சியர் அல்லது துணை வட்டாட்சியர் அவர்கள் முன்னிலையில் ஏலதாரர் **பாஃப்னா ஆக்ஷீனியர்ஸ்** ஏலம் போடுவார்

★★★★★★

P.Manju Devi, 2/204, Vinayagapuram Main Road, S.Kolathur, Chennai-129 என்ற அடகு வணிகர் வசம் நாள் 01.01.2020 முதல் 17.08.2024 முடிய காலளவில் அடகு வைக்கப்பட்டு காலங்கடந்தும் மீட்கப்படாத பொருட்கள் நாள் 17.10.2025 அன்று காலை 11 மணியளவில் மேலே குறிப்பிட்ட விலாசத்தில் Sholinganallur வட்டாட்சியர் அல்லது துணை வட்டாட்சியர் அவர்கள் முன்னிலையில் ஏலதாரர் **பாஃப்னா ஆக்ஷீனியர்ஸ்** ஏலம் போடுவார்

★★★★★★

Ganesh, E/533, 3rd Main Road, Thiruvalluvar Nagar, Thiruvanmiyur, Chennai-41 என்ற அடகு வணிகர் வசம் நாள் 01.01.2023 முதல் 31.07.2024 முடிய காலளவில் அடகு வைக்கப்பட்டு காலங்கடந்தும் மீட்கப்படாத பொருட்கள் நாள் 15.10.2025 அன்று மாலை 4 மணியளவில் மேலே குறிப்பிட்ட விலாசத்தில் Velachery வட்டாட்சியர் அல்லது துணை வட்டாட்சியர் அவர்கள் முன்னிலையில் ஏலதாரர் **பாஃப்னா ஆக்ஷீனியர்ஸ்** ஏலம் போடுவார்

★★★★★★

Narayanlal, 212, Velachery Main Road, Pallikaranai, Chennai-100 என்ற அடகு வணிகர் வசம் நாள் 01.01.2023 முதல் 31.12.2023 முடிய காலளவில் அடகு வைக்கப்பட்டு காலங்கடந்தும் மீட்கப்படாத பொருட்கள் நாள் 17.10.2025 அன்று மாலை 2 மணியளவில் மேலே குறிப்பிட்ட விலாசத்தில் Sholinganallur வட்டாட்சியர் அல்லது துணை வட்டாட்சியர் அவர்கள் முன்னிலையில் ஏலதாரர் **பாஃப்னா ஆக்ஷீனியர்ஸ்** ஏலம் போடுவார்

★★★★★★

Sumangali, 5/4, Alwarpet Stree, Alwarpet, Chennai-18 என்ற அடகு வணிகர் வசம் நாள் 01.01.2021 முதல் 31.12.2023 முடிய காலளவில் அடகு வைக்கப்பட்டு காலங்கடந்தும் மீட்கப்படாத பொருட்கள் நாள் 16.10.2025 அன்று மாலை 2 மணியளவில் மேலே குறிப்பிட்ட விலாசத்தில் Mylapore வட்டாட்சியர் அல்லது துணை வட்டாட்சியர் அவர்கள் முன்னிலையில் ஏலதாரர் **பாஃப்னா ஆக்ஷீனியர்ஸ்** ஏலம் போடுவார் .

IN THE COURT OF THE DISTRICT MUNSIFF CUM JUDICIAL MAGISTRATE SHOLINGANALLUR
O.S.No. 592 of 2024

1.Mr.P.Vadivel ...Plaintiff
Versus
Mr.P. Sundararaj and another ...Defendants

To,
Mr.P. Sundararaj
S/o.Ponnaiah Selvaraj,
No.106. Gandhi Salai, Velacheerry,
Chennai-600 042. ...1st Defendant

Please take notice that the Honourable District Munsiff cum Judicial Magistrate, Sholinganallur was pleased to ordered Paper publication to you in O.S.No.592 of 2024, thus you are hereby called upon to show cause why the above suit should not be decreed as prayed by the plaintiff. The above case stands posted to 29.10.2025, you are hereby called upon to attend the above case on 29-10-2025 at 10.30 am failing which the above suit will be heard in your absence and decreed against you.

N.SELVARAJU
Counsel for Plaintiff

IN THE COURT OF HON'BLE VII ADDITIONAL FAMILY COURT AT CHENNAI
H.M.O.P.No. 1918 of 2025

Mrs.Pavithra Sankar (Wife),
W/o.Vignesh,
No.4/19, Semathamman Colony,
1st Street, Perambur,
Perambur Barracks, Chennai-600 012
Petitioner

Vs

Mr. Vignesh (Husband), S/o.Kumar,
No.14A, Thiruveedhi Amman Koil 2nd Street, Villivakkam, Chennai-600 049
Respondent

To,
Mr. Vignesh (Husband), S/o.Kumar,
No.14A, Thiruveedhi Amman Koil 2nd Street, Villivakkam, Chennai-600 049

மேற்படி வழக்கில் மனுதாரர், எதிர்மனுதாரரிடம் இருந்து விவாகரத்து கோரி வழக்கு தாக்கல் செய்து எதிர்மனுதாரரின் வருகைக்காக 01.11.2025 அன்று வாய்தா போடப்பட்டுள்ளது. எனவே அன்று காலை 10.30 மணிக்கு மேற்படி கோர்ட்டில் தாங்கள் நேரிலோ அல்லது வழக்கறிஞர் மூலமாகவோ ஆட்சேபணை இருந்தால் தெரிவித்துக் கொள்ளலாம். தவறினால் மேற்படி மனு ஒருதலைபட்சமாக தீர்மானிக்கப்படும்.

Sumathi Lokesh
Advocate

IN THE COURT OF THE DISTRICT MUNSIFF CUM JUDICIAL MAGISTRATE SHOLINGANALLUR
I.A.No.1 of 2024, I.A.No.2 of 2024, I.A.No.3 of 2024,
&
I.A.No.4 of 2024
In
O.S.No. 420 of 2024

Mrs.Sarasu @ Saraswathy
Petitioners/Plaintiffs
Versus
1.Mr. Ramasubbaiah
1st Respondent/Defendant
2.M/s. Chennai Cybercity Private Ltd.,
Proposed Respondent/Proposed 2nd Defendant

To,
Mr. Ramasubbaiah, S/o.Subbaiah
No.16 Rutland Gate 5th street,
Greeams road, Chennai 600 006.

Please take notice that the Honourable District Munsiff cum Judicial Magistrate, Sholinganallur was pleased to ordered Paper publication to the 1st respondents/ 1st defendants in I.A.No.1 of 2024, I.A.No.2 of 2024, I.A.No.3 of 2024 and I.A.No.4 of 2024 in O.S.No.420 of 2024, thus you are hereby called upon to show cause why the above applications should not be allowed as prayed by the petitioners/ plaintiffs. The above case stands posted to 27.10.2025, you all are hereby called upon to attend the above case on 27.10.2025 at 10.30 am failing which the above applications will be heard in all your absence and decided against you.

N.SELVARAJU
Counsel for Petitioners/Plaintiffs

ENROLMENT NOTICE

After 10 days of the publication of this notice and within three months there after. I, V. Akshaya, D/o. M.Velu, aged 26 years, permanently residing at No.32/B, Market Street, Tirupadiripuliyur, Cuddalore-607002. Intend having my enrolment as an Advocate moved before the bar council of Tamilnadu, bar council building, high court campus, chennai-600104.

Those who have any valid objections may notify the same to the bar council with in ten days.

V. Akshaya

IN THE COURT OF THE SUB JUDGE AT ALANDHUR
O.S.NO. 456 of 2021

M/s. Syndicate Bank
...Petitioner/Plaintiff
Vs
R. Mahesh and another
...Respondents/Defendants

To
1) R. Mahesh, S/o.A.Rajah
2) A.Rajah,
Both residing at:
No.7, 10th Street, Easwaran Nagar,
Pammal, Chennai-600 075

Please take Notice that the Plaintiff has filed the above suit for recovery of money. In that matter, the Hon'ble Sub - Judge, Alandhur was pleased to order notice to you for your appearance on 06.10.2025. Please be present in person or through your counsel duly instructed by you, on 06.10.2025 at 10.30 a.m. failng which the matter will be heard and decided in your absence.

R.Dananjeyan
Counsel for Plaintiff

IN THE COURT OF II ADDITIONAL JUDGE FAMILY COURT AT CHENNAI
H.M.O.P. No. 2582 of 2025

K. Nandhini, W/o J. Ganesh,
D/o Krishnakumar, Petitioner
Versus
J. Ganesh, S/o Jeganathan
Age 24 years
No.20, 'B' Block
Periyar Salai Housing Board
Ayanavaram, Chennai–600023.
... Respondent

அறிவிப்பு

மேற்சொன்ன வழக்கில் பிரதிவாதியாகிய நீங்கள் மேற்படி வழக்கை கவனத்தில் கொண்டு விசாரணை நாளான 04.11.2025 அன்று 2வது குடும்ப நல உரிமையில் நீதிமன்றத்தில் காலை 10.30 மணிக்கு மேற்படி நீதிமன்றம் முன் நேரிலோ அல்லது வழக்கறிஞர் மூலமாகவோ ஆஜராகும்படியும், தவறினால் வழக்கில் ஒரு தலைபட்ச உத்தரவு வழங்கப்படும் என்பதையும் தெரிவித்து கொள்கிறேன்.

K.NANDHINI
(வாதியின் மனுதரர்)

சார்பு நீதிமன்றம் சிதம்பரம்
M.C.O.P. No. 16/2022

விஜயகுமார், த/பெ. பால்ராஜ் 1/100, சாந்தபுத்தூர், வடபாதி, சட்டநாதபுரம் அஞ்சல், சீர்காழி வட்டம். ...மனுதாரர்

எதிர்

1. சுப்ரமணி, த/பெ. சங்கப்பாரெட்டி மெயின்ரோடு, மெய்யாத்தூர், தெம்மூர் அஞ்சல், காட்டுமன்னார்கோயில் வட்டம்.
2. ரிலையன்ஸ் General Insurance Company Ltd, Chennai rep by Manager
... எதிர்மனுதாரர்கள்

மனுதாரர் வழக்கறிஞர் கொடுக்கும் அறிவிப்பு

மனுதாரர் சமூகம் நீதிமன்றத்தில் விபத்து நஷ்டஈடு கோரி வழக்கு தாக்கல் செய்து சமூகம் நீதிமன்றத்தில் இந்த 1ம் எதிர்மனுதாரருக்கு பலமுறை நீதிமன்றம் நோட்டீஸ் அனுப்பியும் நோட்டீஸை பெற்றுக்கொள்ளாமல் இருந்து வருகிறார். இந்த அசல் மனு விசாரணை வரும் 6.10.2025 அன்று உள்ளது என்றும் அன்றைய தினம் சமூகம் நீதிமன்றத்தில் காலை 10 மணிக்கு நேரிலோ அல்லது வழக்கறிஞர் மூலமாகவோ ஆஜராகி தங்கள் தரப்பு ஆட்சேபணையை தெரிவித்துக்கொள்ள வேண்டியது. தவறினால் மேற்படி அசல் மனுவானது 1ம் எதிர்மனுதாரர் ஆகிய தங்களுக்கு எதிராக ஒருதலைப்பட்சமாக உத்தரவு சமூகம் நீதிமன்றத்தால் பிறப்பிக்கப்பட்டுவிடும் என்பதை இதன் மூலம் அறியவும்.

V.சாம்பசிவம்,
வழக்கறிஞர்

மாவட்ட அமர்வு நீதிமன்றம் காஞ்சிபுரம்
A.S. No. 16/2021

ராணி, க/பெ. கிருஷ்ணன்
..மேல்முறையீட்டாளர்

எதிர்

நாராயணசாமி நாயக்கர் மற்றும் பலர் ... எதிர்மனுதாரர்கள்

அறிவிப்பு

மேற்படி வழக்கில் மேல்முறையீட்டாளர் காஞ்சிபுரம் சார்பு நீதிமன்றம் வழக்கு O.S.No.34/2007ன் தீர்ப்புக்கு எதிராக மேற்படி மேல்முறையீடு தாக்கல் செய்யப்பட்டு அது நிலுவையில் உள்ளது. கடந்த 29.07.2025 அன்று மேற்படி நீதிமன்றம், 6, 7, 11, 12 (ம) 14 எதிர்மனுதாரர்கள் முறையே திரு. வெங்கடேசன், த/பெ. கணேசன், அம்மா, த/பெ. கணேசன், திரு. முனுசாமி, த/பெ. நாராயணசாமி, திருமதி. சாந்தி, த/பெ.நாராயணசாமி, திருமதி. விஜயா, த/பெ. நாராயணசாமி, ஆகியோர் மேற்படி நீதிமன்றத்தில் ஆஜராகி வருகிற 08.10.2025 அன்று வாய்தா போடப்பட்டுள்ளது. அன்

கீழடி திறந்தவெளி அருங்காட்சியகம் ஜனவரி மாதம் திறக்கப்படும்: மு.க.ஸ்டாலின் அறிவிப்பு

மதுரை, அக்.4

கீழடி திறந்தவெளி அருங்காட்சியகம் வரும் ஜனவரி மாதம் திறக்கப்படும் என்று முதலமைச்சர் மு.க.ஸ்டாலின் அறிவித்துள்ளார்.

சிவகங்கை மாவட்டம் கீழடியில் உள்ள அகழாய்வில், தமிழர்களின் நாகரிகத்தின் தொன்மை வெளிக்கொண்டு வரப்பட்டு உள்ளது. இது உலக அரங்கத்தில் தமிழர்களின் பெருமையை தூக்கிப்பிடிக்கும் சான்றாக அமைந்துள்ளது. எனவே அங்கு அகழாய்வு செய்து எடுக்கப்படும் சான்றுகளான தொல்பொருட்களை காட்சிப்படுத்து வதற்காக அருங்காட்சியகம் அமைக்கப்பட வேண்டும் என்று முதலமைச்சர் மு.க.ஸ்டாலின் உத்தரவிட்டு இருந்தார். அதன்படி கட்டப்பட்ட கீழடி அருங்காட்சியகத்தை அவர் திறந்து வைத்தார்.

2 ஏக்கர் நிலப்பரப்பில் 31 ஆயிரம் சதுர அடி பரப்பளவில் நிறுவப்பட்டுள்ள இந்த அருங்காட்சியகத்தை உலக மெங்கிலும் இருந்து வரும் தமிழர்கள் மட்டுமல்லாமல், வெளிநாட்டவர்களும் வந்து பார்வையிட்டு ஆச்சரியம் தெரிவித்து வருகின்றனர்.

இந்த நிலையில் முதலமைச்சர் மு.க.ஸ்டாலின் நேற்று கீழடி அருங்காட்சியகத்திற்கு நேரில் சென்று பார்வையிட்டார். மேலும், கீழடியில் நடைபெற்று வரும் திறந்தவெளி அகழாய்வுப் பணிகளையும் அவர் ஆய்வு செய்தார்.அப்போது அமைச்சர்கள் சாத்தூர் ராமச்சந்திரன், தங்கம் தென்னரசு, பெரிய கருப்பன், ராஜகண்ணப்பன் ஆகியோர் உடனிருந்தனர்.

பின்னர் கீழடி அருங்காட்சியகம் குறித்து முதலமைச்சர் வெளியிட்டுள்ள சமூக வலைதளப்பதிவில் கூறப்பட்டு இருப்பதாவது:– கீழடி கண்டேன், பெருமிதம் கொண்டேன். திறந்து வைத்த 30 மாதங்களில் 12 லட்சம் பார்வையாளர்களை கவர்ந்துள்ளது கீழடி அருங்காட்சியகம்.

வெளிமாநிலங்கள், வெளிநாடு களில் இருந்து வருவோரும், தமிழரின் தொன்மை கவினுறக் காட்சிப்படுத்தப்பட்டு இருப்பது கண்டு வியப்பதை, திடீர் ஆய்வுக்காக அங்கு சென்றபோது அறிந்து கொண்டேன்.

கீழடி திறந்தவெளி அருங்காட்சியகமும் வரும் ஜனவரியில் திறக்கப்பட இருக்கிறது. பொருநை அருங்காட்சியகம் வரும் டிசம்பரிலேயே மக்கள் பார்வைக்கு திறக்கப்பட உள்ளது. கங்கைகொண்ட சோழபுரத்தில் மற்றுமொரு அருங்காட்சியகம் எழுந்து வருகிறது. பூம்புகார் ஆழ்கடல் ஆய்வுகள் தொடங்கிவிட்டன.

நிலத்திலும், நீரிலும், இலக்கியத்திலும் ஆய்ந்து, இந்திய துணைக்கண்டத்தின் வரலாறு, தமிழ் நிலத்திலிருந்து தொடங்கித்தான் எழுதப்பட வேண்டும் என்பதை உறுதிசெய்து வருகிறது நமது திராவிட மாடல் அரசு.

இவ்வாறு அதில் கூறப்பட்டுள்ளது.

2 வயதுக்கு உட்பட்ட குழந்தைகளுக்கு இருமல் மருந்துகளை பரிந்துரைக்க கூடாது

மாநிலங்களுக்கு, மத்திய அரசு அறிவுறுத்தல்

புதுடெல்லி, அக்.4

மத்தியபிரதேசம் மற்றும் ராஜஸ்தானில் 11 குழந்தைகள் இறந்த சம்பவத்தின் எதிரொலியாக, 2 வயதுக்கு உட்பட்ட குழந்தைகளுக்கு இருமல், சளி மருந்துகளை பரிந்துரைக்க கூடாது என்று மத்திய சுகாதார அமைச்சகம், மாநிலங்களுக்கு அறிவுறுத்தி உள்ளது.

மத்திய பிரதேச மாநிலம் சிந்துவாரா மாவட்டத்தில் இருமல், சளிக்கு சிகிச்சை எடுத்துக்கொண்ட குழந்தைகளில் 9 பேர் திடீரென உயிரிழந்தனர். இதுபோல ராஜஸ்தானில் 2 குழந்தைகள் உயிரிழந்தனர். இவர்கள் டாக்டர்கள் பரிந்துரைத்த "கோல்ட்ரப்" மற்றும் "நெக்ஸ்ட்ரோ" உள்ளிட்ட இருமல் "சிரப்"களை குடித்ததால் சிறுநீரகங்கள் பாதிக்கப்பட்டு உயிரிழந்ததாக கூறப்பட்டது.

அந்த மருந்துகள் மாசு கலந்த மருந்துகளா? என்பது பற்றி ஆராய மத்திய சுகாதாரத்துறை உத்தரவிட்டது. இதனைத்தொடர்ந்து தேசிய நோய் கட்டுப்பாட்டு மையம், தேசிய வைரலாஜி நிறுவனம், மத்திய மருந்து தரகட்டுப்பாட்டு அமைப்பு போன்றவற்றின் பிரதிநிதிகள் குழு சம்பவ இடத்தை பார்வையிட்டு ஆய்வு நடத்தியது. குழந்தைகள் குடித்ததாக கூறப்படும் இருமல் "சிரப்"களின் மாதிரிகள் சேகரிக்கப்பட்டு சோதனை செய்யப்பட்டன.

இந்த சோதனையில், சிறுநீரகங்களை மாசுபடுத்தும் டை எத்தலின் கிளைக்கால், புரோப்ளின் கிளைக்கால் போன்றவை அந்த மருந்துகளில் இல்லை என கண்டறியப்பட்டது. இருந்தாலும் இதுபோன்ற இருமல் சிரப்புகள் குழந்தைகளின் மருத்துவ பயன்பாட்டுக்கு பரிந்துரைக்கப்படவில்லை என அதிகாரிகள் தெரிவித்தனர்.

இந்த நிலையில் குழந்தைகள் மருத்துவ பராமரிப்பு குறித்து மத்திய சுகாதார அமைச்சகம் அனைத்து மாநிலங்கள் மற்றும் யூனியன் பிரதேசங்களுக்கு சில ஆலோசனைகளை வழங்கி கடிதம் எழுதியுள்ளது. அந்த கடிதத்தில் கூறப்பட்டு இருப்பதாவது:

குழந்தை மருத்துவ பராமரிப்பில் பகுத்தறிவு மருந்து பயன்பாடு மற்றும் நோயாளி பாதுகாப்பை உறுதி செய்வதற்கான எங்களது தொடர்ச்சியான முயற்சிகளில், குழந்தைகளுக்கு இருமல் "சிரப்"களை ஆராய்ந்து வழங்குவதை மீண்டும் வலியுறுத்துகிறது.

குழந்தைகளுக்கு ஏற்படும் பெரும்பாலான இருமல் நோய்கள் தானாக தீரக் கூடியவை. பெரும்பாலும் மருந்தியல் தலையீடு இல்லாமலேயே அது சரியாகிவிடும்.

இருமல் மற்றும் சளி மருந்துகள் 2 வயதுக்கு உட்பட்ட குழந்தைகளுக்கு பரிந்துரைக்கப்படவோ அல்லது வழங்கப்படவோ கூடாது. இவை பொதுவாக 5 வயது மற்றும் அதற்கு மேற்பட்ட வயதினருக்கு கூட பரிந்துரைக்கப்படுவதில்லை. எந்தவொரு பயன்பாடாக இருந்தாலும், கவனமாக மருத்துவ மதிப்பீட்டை பின்பற்ற வேண்டும். மேலும், மருத்துவர்களின் பரிந்துரைகளைப் பின்பற்றுவது குறித்து பொதுமக்களுக்கும் உணர்த்த வேண்டும். இந்த ஆலோசனைகளை அனைத்து மாநிலங்கள் மற்றும் யூனியன் பிரதேசங்களின் சுகாதாரத்துறைகள், மருத்துவ நிறுவனங்கள் முழுவதும் செயல்படுத்த வேண்டும் என்று கேட்டுக்கொள்ளப்படுகிறது என தெரிவிக்கப்பட்டுள்ளது.

சிதம்பரம் காந்தி மன்றம் சார்பில் தனியார் பள்ளி வளாகத்தில் காந்தி மன்றத் தலைவர் மு. ஞானம் தலைமையில் நடந்த காந்தி ஜெயந்தி விழாவிற்கு காமராஜ் பள்ளி தாளாளர் கஸ்தூரி லட்சுமிகாந்தன், அரசு தொழில் நுட்பக் கல்லூரி முன்னாள் முதல்வர் சி. நடராஜன் ஆகியோர் முன்னிலை வகித்தனர். அண்ணாமலைப் பல்கலைக்கழக இணை வேந்தரின் முன்னாள் தனி செயலாளர் எஸ். ராஜேந்திரன் வரவேற்க, தமிழ்நாடு முன்னாள் தலைமைச் செயலாளர் இறையன்பு சிறப்பு விருந்தினராகப் பங்கேற்று பல்வேறு போட்டிகளில் பங்கேற்று வெற்றி பெற்ற மாணவர்களுக்கும், காமராஜ் பள்ளி சிறந்த மாணவர்களுக்கும் பரிசுகள் வழங்கினார். காந்தி மன்ற செயலாளர் கு. ஜானகிராமன், காமராஜ் பள்ளி முதல்வர் ஜி. சக்தி, தொழில் அதிபர்கள் எஸ். சண்முகசுந்தரம், வி. எஸ். ஆர்.நடராஜன், பல்வேறு பள்ளிகளின் தலைமையாசிரியர்கள், நகரப் பிரமுகர்கள் மற்றும் காந்தி மன்ற துணை செயலாளர் வி. முத்துக்குமரன் உள்ளிட்டோர் பங்கேற்றனர். காமராஜ் மெட்ரிக் பள்ளி மாணவர்கள் பங்கேற்ற சர்வ சமயப் பிரார்த்தனை நடைபெற்றது.

இந்தியாவிடம் இருந்து வேளாண் பொருட்கள், மருந்துகள் அதிகமாக இறக்குமதி செய்யப்படும்: புதின் அறிவிப்பு

மாஸ்கோ, அக்.4

இந்தியாவிடம் இருந்து வேளாண் பொருட்கள், மருந்துகள் ஆகியவை அதிகமாக இறக்குமதி செய்யப்படும் என்று புதின் அறிவித்துள்ளார்.

ரஷிய அதிபர் புதின் டிசம்பர் மாதம் இந்தியாவுக்கு வருகிறார். பிரதமர் மோடியுடன் பேச்சுவார்த்தை நடத்துகிறார்.

இந்நிலையில், ரஷியாவின் கருங்கடல் பகுதியில் உள்ள சோச்சி நகரில் 140 நாடுகளை சேர்ந்த பாதுகாப்பு நிபுணர்கள் மற்றும் புவிஅரசியல் நிபுணர்கள் பங்கேற்ற சர்வதேச விவாத நிகழ்ச்சி நடந்தது.

அதில், ரஷிய அதிபர் புதின் பேசியதாவது:–

ரஷியாவிடம் இந்தியா அதிகமான கச்சா எண்ணெய் இறக்குமதி செய்கிறது. அதற்கான தண்டனையாக அமெரிக்கா விதித்த வரியால் இந்தியா இழப்பை சந்தித்து வருகிறது.

எனவே, இந்தியாவுடனான வர்த்தக சமச்சீரற்ற தன்மையை சரிசெய்ய இந்தியாவிடம் இருந்து அதிகமான வேளாண் பொருட்களையும், மருந்துகளையும் ரஷியா இறக்குமதி செய்யும்.

எந்தெந்த துறைகளில் ஒத்துழைப்பை அதிகரிக்கலாம் என்பது குறித்து இந்திய நண்பர்களிடம் யோசனை தெரிவிப்பது குறித்து சிந்திக்குமாறு ரஷிய அரசுக்கு உத்தரவிட்டுள்ளேன்.

ரஷியா–இந்தியா இடையே பொருளாதார ஒத்துழைப்புக்கான மிகப்பெரிய வாய்ப்பு உள்ளது. இருப்பினும், அதை முழுமையாக பயன்படுத்த சில குறிப்பிட்ட பிரச்சினைகளுக்கு தீர்வு காணப்பட வேண்டும்.

உதாரணமாக, ரஷியாஇந்தியா இடையிலான வர்த்தக மதிப்பு 6 ஆயிரத்து 300 கோடி டாலர். பெலாரஸ் நாட்டுடனான வர்த்தக மதிப்பு 5 ஆயிரம் கோடி டாலர்.

ஆனால், மக்கள்தொகை அடிப்படையில் பார்த்தால், இந்திய மக்கள்தொகை 150 கோடியாகவும், பெலாரஸ் மக்கள்தொகை 100 கோடியாகவும் உள்ளது. இது விகிதாச்சார அடிப்படையில் ஒத்துப்போகவில்லை.

வாய்ப்புகளை முழுமையாக பயன்படுத்த ஒட்டுமொத்த பிரச்சினைகளுக்கும் தீர்வுகாண வேண்டும். இந்தியாவுடன் ரஷியாவுக்கு எந்த பிரச்சினையோ, மாநிலங்களிடையிலான பதற்றமோ இல்லை.

இரு நாடுகளும் அவரவர் உணர்வுகளுக்கு ஏற்ப முடிவுகள் எடுக்கின்றன. சோவியத் யூனியன் காலத்தில் இருந்தே ரஷியா இந்தியா இடையே சிறப்பு உறவு நிலவி வருகிறது. இந்தியாவில் உள்ளவர்களுக்கும் இது நினைவில் இருக்கும். இந்தியா மறக்கவில்லை என்பதை பாராட்டுகிறோம்.

இவ்வாறு அவர் பேசினார்.

NAME CHANGE

I, **MUMTAZ BEGUM** W/o. Mohamed Iqbal, D.O.B. 11.04.1958 residing at No. 18/282, Purasawalkam High Road, Vepery, Chennai - 600 007. shall henceforth be known as **M.I. MUMTAJ**

MUMTAZ BEGUM

ஷிவாலிக் ஸ்மால் ஃபைனான்ஸ் பேங்க் லிமிடெட்
பதிவு அலுவலகம் : 501, சல்கான் ஆரம், ஜசோலா மாவட்ட மையம், புதுடெல்லி –110025
CIN : U65900DL2020PLC366027

ஏல அறிவிப்பு

வங்கியினால் வழங்கப்பட்ட தனிப்பட்ட அறிவிப்புகள் உட்பட பல்வேறு கோரிக்கைகள் மற்றும் அறிவிப்புகள் அனுப்பியபோதிலும், வங்கியிடமிருந்து பெற்ற தங்க நகை கடன்/கள் அவர்களால் சரி செய்யப்படவில்லை என்பதை ஷிவாலிக் ஸ்மால் ஃபைனான்ஸ் பேங்க் லிமிடெட்டின் கீழ்க்கண்ட கடன்தாரர்களுக்கு இதன் மூலம் தெரிவித்துக் கொள்கிறோம். வங்கியில் செக்யூரிட்டியாக வைக்கப்பட்டுள்ள தங்க நகைகளை ஏலம் விட முடிவு செய்யப்பட்டுள்ளது, அதன்படி **காலை 11:00 மணிக்கு** கடன் பெற்ற கிளை வளாகத்தில் ஏலம் விடப்படும் என்று அனைத்து கடன்தாரர்களுக்கும் இதன் மூலம் தெரிவிக்கப்படுகிறது. ஏல விதிமுறைகள் மற்றும் நிபந்தனைகளின்படி கடன் வங்கியவர்கள், கணக்கு வைத்திருப்பவர்கள் மற்றும் பொதுமக்கள் உட்பட அனைவரும் இந்த ஏலத்தில் பங்கேற்கலாம்.

ஏலத் தேதி 14.10.2025 அன்று காலை 11.00 மணி

வ. எண்.	கிளை	கணக்கு எண்	கணக்கு வைத்திருப்பவர் பெயர்
1	சென்னை	104142512810	அபினயா ஜி
2	சென்னை	104142511440	சி எஸ் கார்த்திக்
3	சென்னை	104142511755	கிரிதரன்
4	சென்னை	104142512774	குருமூர்த்தி பாஸ்கர்
5	சென்னை	104142512694	ஆர் எஸ் குமார்
6	சென்னை	104142512452	எஸ் குமரன்
7	சென்னை	104142512809	சபரி
8	சென்னை	104142512807	சபரி
9	சென்னை	104142512708	சாய்ராம் டி
10	சென்னை	104142513050	செல்வபாரதி குமார்
11	சென்னை	104142512794	ஷோபனா ராஜா
12	சென்னை	104142512709	சுதர்சன் சம்பத்
13	சென்னை	104142512731	சுந்தர்

எந்தவொரு முன்னறிவிப்பும் இன்றி ஏலத்தில் இருந்து எந்தவொரு கணக்கையும் நீக்க அல்லது ஏலத்தை ரத்து செய்ய வங்கிக்கு உரிமை உள்ளது.

அங்கீகரிக்கப்பட்ட அதிகாரி, ஷிவாலிக் ஸ்மால் ஃபைனான்ஸ் பேங்க் லிமிடெட்.

இந்திய அரசு
நிதி அமைச்சகம் மற்றும் நிதி சேவைகள் துறை.
கடன்கள் மீட்பு தீர்ப்பாயம் எண். I, மும்பை
2வது தளம், எம்டிஎன்எல் கட்டிடம், கொலாபா, மும்பை 400 005
மீட்பு நடவடிக்கை எண். 112/2014

Exh No :43
அடுத்த தேதி: 20.11.2025

பரோடா வங்கி ... சான்றிதழ் வைத்திருப்பவர்

எதிர்

ஜேக்கப் பனிகுலங்குரா ஜோசப் மற்றும் பிறர் .... சான்றிதழ் கடன்தாரர்கள்

பெறுநர்,

1. திரு. ஜேக்கப் பனிகுலங்குரா ஜோசப் ... சான்றிதழ் கடன்தாரர் எண். 1
2–35, வைபவ் கூட்டுறவு வீட்டுவசதி சங்கம் லிமிடெட்., சமதா நகர், கண்டிவலி (கிழக்கு), மும்பை 400 101.

மற்றும்

202, "D" விங், காயத்ரி தர்ஷன், தாக்கூர் கிராமம், கண்டிவலி (கிழக்கு), மும்பை.

2. திருமதி. ஆன் ஜே. ஜோசப் ... சான்றிதழ் கடன்தாரர் எண்.2
2–35, வைபவ் கூட்டுறவு வீட்டுவசதி சங்கம் லிமிடெட்., சமதா நகர், கண்டிவலி (கிழக்கு), மும்பை 400 101.

மற்றும்

202, "D" விங், காயத்ரி தர்ஷன், தாக்கூர் கிராமம், கண்டிவலி (கிழக்கு), மும்பை.

3. பீனிக்ஸ் டிராவல் சர்வீசஸ் பிரைவேட் லிமிடெட். ... சான்றிதழ் கடன்தாரர் எண். 3
1வது மாடி, டெர்மினஸ் வியூ 169, டி.என். சாலை, சி.எஸ்.டி. ரயில் நிலையம் எதிரில், கோட்டை, மும்பை 400001.

விற்பனையை முடிப்பதற்கான அதிகாரப்பூர்வ அறிவிப்பு

மாண்புமிகு தலைமை அதிகாரி, சான்றிதழ் வைத்திருப்பவருக்கு வட்டி மற்றும் செலவுடன் ரூ. 12,70,975/– (ரூபாய் பன்னிரண்டு லட்சத்து எழுபதாயிரத்து தொள்ளாயிரத்து எழுபத்தைந்து மட்டும்) தொகையை செலுத்துவதற்காக அசல் விண்ணப்ப எண். 30/2006 மீது மீட்புச் சான்றிதழை வழங்கியுள்ளார். நீங்கள் தொகையை செலுத்தவில்லை, மேலும் கீழே கையொப்பமிட்டவர் கீழே குறிப்பிடப்பட்டுள்ள சொத்தை இணைத்து அதை விற்பனை செய்ய உத்தரவிட்டுள்ளார்.

விற்பனை அறிவிப்பு குறித்தும் அதன் விதிமுறைகளைத் தீர்ப்பதற்கும் 20.11.2025 **பிற்பகல்** 2.30 **மணிக்கு** நிர்ணயிக்கப்பட்டுள்ளது என்பதை இதன் மூலம் உங்களுக்குத் தெரிவிக்கிறோம். பிரடன விதிமுறைகளைத் தீர்ப்பதில் பங்கேற்கவும், மேற்கூறிய சொத்துக்கள் அல்லது அதன் எந்தப் பகுதியுடனும் இணைக்கப்பட்டுள்ள ஏதேனும் வில்லங்கங்கள், கட்டணங்கள், உரிமைகோரல்கள் அல்லது பொறுப்புகள் இருந்தால் கீழே கையொப்பமிட்டவரின் கவனத்திற்குக் கொண்டுவரவும் இதன் மூலம் உங்களுக்கு அழைப்பு விடுக்கப்படுகிறது.

சொத்து குறித்த விவரம்

அலுவலக வளாகம் எண்.330/5165, 2 கிரவுண்ட் மற்றும் 365 சதுர அடி பரப்பளவு கொண்ட நிலத்தில் பிரிக்கப்படாத பங்கு நிலம் மற்றும் 912.20 சதுர அடி பிளாட், கதவு எண். 197, வடக்கு உஸ்மான் சாலை, தி. நகர், சென்னை 600 017, ஓஎஸ் எண். 27/ டி. எஸ். எண். 4693, பட்டா டி.எஸ் எண். 4693/28, பிளாக் எண். 105, தி. நகர் டிவிஷன் மற்றும் தி.நகர் சார் பதிவு மாவட்டத்திலும் தென் சென்னை பதிவு மாவட்டத்திலும் இந்த சொத்து உள்ளது.

செப்டம்பர் 30, 2025 அன்று எனது கையொப்பம் மற்றும் தீர்ப்பாயத்தின் முத்திரையின் கீழ் வழங்கப்பட்டது.

ஒப்பம்/–
(யதீந்திர குமார் சின்ஹா)
மீட்பு அதிகாரி,
கடன் மீட்பு தீர்ப்பாயம் – I, மும்பை

முத்திரை

IN THE COURT OF THE PRINCIPAL DISTRICT MUNSIF AT ALANDUR
I.A.No.3 of 2023
in
O.S.No.95 of 2023

Mr.M.Narayanan ...Petitioner/Plaintiff
Vs
Mr.SankarNarayanan
...Respondent/Defendant

எதிர்மனுதாரர்/பிரதிவாதியின் கடைசியாக தெரிந்த முகவரி
To:
Mr.SankarNarayanan,
No.6/7, Jeevan Nagar 5th Street,
Adambakkam, Chennai -- 600 088.

இதன் மூலம் எதிர்மனுதாரர்/பிரதிவாதி ஆகிய உங்களுக்கு தெரிவிப்பது யாதெனில் மனுதாரர்/வாதி உங்களுக்கு எதிராக தொடர்ந்துள்ள வழக்கு வரும் 09.10.2025 அன்று வாய்தா போடப்பட்டுள்ளது. தங்களுக்கு ஏதேனும் ஆட்சேபனை இருந்தால் தாங்கள் நேரிலோ அல்லது வழக்கறிஞர் மூலமாகவும் மேற்கண்ட நீதிமன்றத்தில் காலை 10.30 மணியளவில் ஆஜராகி உங்கள் மறுப்பை தெரிவித்துக் கொள்ளவும் தவறும்பட்சத்தில் மேற்படி வழக்கு தங்களுக்கு எதிராக ஒரு தலைபட்சமாக தீர்ப்பாகும் என்பதை அறியவும்.

மா.தங்கதுரை
மனுதாரர்/வாதியின்
வழக்கறிஞர்.

BEFORE THE VI ASSISTANT CITY CIVIL COURT AT CHENNAI
I.A.No. 01 of 2025
in
O.S. No. 902 of 2025

1.P. DINESH KUMAR
S/o. S.M. Prakasam
Door No.129/42E
Palani Andavar Koil Street
Ayanavaram, Chennai – 600 023.
2.. VIJAYA, W/o. A. Shankar
Old No. 44/1, New No. 131/1
Palani Andavar Koil Street
Ayanavaram, Chennai – 600 023.
3.K. MYTHILI, W/o.M.K. Krishnakumar,
Old No. 44/2, New No. 131/2
Palani Andavar Koil Street
Ayanavaram, Chennai – 600 023.
.... Petitioners/Plaintiffs
Vs.
1.S. MOHAN, S/O. Sundaramurthy
No.42, Palani Andavar Koil Street
Ayanavaram, Chennai – 600 023.2.
S. RAVI, S/o. Sundaramurthy
No.42, Palani Andavar Koil Street
Ayanavaram, Chennai – 600 023.
3.J. LAKSHMI, W/o. Late. Jayakumar
No.42, Palani Andavar Koil Street
Ayanavaram, Chennai – 600 023.
4.E. SHANMUGASUNDARAM
S/o. K. Elumalai
Old No. 42/1, New No. 121
Palani Andavar Koil Street
Ayanavaram, Chennai – 600 023.
5.V. RAVIKUMAR, S/o. Viswanathan
No.42/B, Palani Andavar Koil Street
Ayanavaram, Chennai – 600 023.
6.N. BASKARAN, S/o. Natarajan
Old No.42/D, New No. 127/D
Palani Andavar Koil Street
Ayanavaram, Chennai – 600 023.
.... Respondents/Defendants

அறிவிப்பு

மேற்சொன்ன வழக்கில் 2வது எதிர்மனுதாரராகிய தாங்கள் வழக்கை கவனத்தில் கொண்டு விசாரணை நாளான 22.10.2025 அன்று VI ASSISTANT CITY CIVIL COURT AT CHENNAI, நீதிமன்றத்தில் காலை 10.00 மணிக்கு நேரிலோ அல்லது வழக்கறிஞர் மூலமாகவோ ஆஜராகும்படியும் தவறினால் வழக்கில் ஒருதலைபட்ச உத்தரவு வழங்கப்படும் என்பதையும் தெரிவித்து கொள்கிறேன்.

K. KANNAN
ADVOCATE

IN THE COURT OF THE PRINCIPAL DISTRICT MUNSIF AT ALANDUR
I.A.No.1070 of 2019
in
O.S.No.481 OF 2019

Mr.G.Ravanan
...Petitioner/Plaintiff
Vs
Mrs.G.Meena & others
...Respondents/Defendants

2வது மற்றும் 4வது எதிர்மனுதாரர்கள்/பிரதிவாதிகளின் கடைசியாக தெரிந்த முகவரி
To:-
R2.Mrs.Sumathi Mohan Kumar,
D/o.late.S.Gnanasundaram,
W/o.Mohan Kumar,
Residing at Old No.472,
New No.2/979, Thalaikadu House,
Madipakkam, Chennai -- 600 091.
R4.Mr.Shaik Abdul Hameed,
S/o.Mr.Shaik Mahaboob Subhani,
No.A-54, G/F, Rauz Khas
South Delhi -- 110016.

இதன் மூலம் 2வது மற்றும் 4வது எதிர்மனுதாரர்கள்/பிரதிவாதிகள் ஆகிய உங்களுக்கு தெரிவிப்பது யாதெனில் மனுதாரர்/வாதி உங்களுக்கு எதிராக தொடர்ந்துள்ள வழக்கு வரும் 10.10.2025 அன்று வாய்தா போடப்பட்டுள்ளது. தங்களுக்கு ஏதேனும் ஆட்சேபனை இருந்தால் தாங்கள் நேரிலோ அல்லது வழக்கறிஞர் மூலமாகவும் மேற்கண்ட நீதிமன்றத்தில் காலை 10.30 மணியளவில் ஆஜராகி உங்கள் மறுப்பை தெரிவித்துக் கொள்ளவும் தவறும்பட்சத்தில் மேற்படி வழக்கு தங்களுக்கு எதிராக ஒரு தலைபட்சமாக தீர்ப்பாகும் என்பதை அறியவும்.

மா.தங்கதுரை
மனுதாரர்/வாதியின்
வழக்கறிஞர்.

IN THE COURT OF THE PRINCIPAL DISTRICT MUNSIF AT ALANDUR
I.A.No.1 of 2024
I.A.No.2 of 2024
I.A.No.3 of 2024
in
O.S.No.491 OF 2009

Mrs.Chenamman
...Petitioner/Plaintiff
Vs
Mr.T.Devaraj & others
...Respondents/Defendants

8வது, முதல் 11வது வரை எதிர்மனுதாரர்கள்/பிரதிவாதிகளின் கடைசியாக தெரிந்த முகவரி
To:-
R8.Mrs.Mohana,
W/o.late.Babu @ Venkatesan,
R9.Ms.Vijayalakshmi,
D/o.late.babu @ Venkatesan,
R10.Ms.Pavithra,
D/o.late.Babu @ Venkatesan,
R11.Mr.Sriram,
S/o.late.Babu @ Venkatesan,
All are residing at No.117, Butt Road,
St.Thomas Mount, Chennai--600 016.

இதன் மூலம் 8வது, முதல் 11வது எதிர்மனுதாரர்கள்/பிரதிவாதிகள் ஆகிய உங்களுக்கு தெரிவிப்பது யாதெனில் மனுதாரர்/வாதி உங்களுக்கு எதிராக தொடர்ந்துள்ள வழக்கு வரும் 08.10.2025 அன்று வாய்தா போடப்பட்டுள்ளது. தங்களுக்கு ஏதேனும் ஆட்சேபனை இருந்தால் தாங்கள் நேரிலோ அல்லது வழக்கறிஞர் மூலமாகவும் மேற்கண்ட நீதிமன்றத்தில் காலை 10.30 மணியளவில் ஆஜராகி உங்கள் மறுப்பை தெரிவித்துக் கொள்ளவும் தவறும்பட்சத்தில் மேற்படி வழக்கு தங்களுக்கு எதிராக ஒரு தலைபட்சமாக தீர்ப்பாகும் என்பதை அறியவும்.

மா.தங்கதுரை
மனுதாரர்/வாதியின்
வழக்கறிஞர்

BEFORE THE VI ASSISTANT CITY CIVIL COURT AT CHENNAI
O.S. No. 902 of 2025

1.P. DINESH KUMAR
S/o. S.M. Prakasam
Door No.129/42E
Palani Andavar Koil Street
Ayanavaram, Chennai – 600 023.
2.S. VIJAYA, W/o. A. Shankar
Old No. 44/1, New No. 131/1
Palani Andavar Koil Street
Ayanavaram, Chennai – 600 023.
3.K. MYTHILI
W/o. M.K. Krishnakumar,
Old No. 44/2, New No. 131/2
Palani Andavar Koil Street
Ayanavaram, Chennai – 600 023.
.... Petitioners/Plaintiffs
Vs.
1.S. MOHAN, S/O. Sundaramurthy
No.42, Palani Andavar Koil Street
Ayanavaram, Chennai – 600 023.
2.S. RAVI, S/o. Sundaramurthy
No.42, Palani Andavar Koil Street
Ayanavaram, Chennai – 600 023.
3.J. LAKSHMI, W/o. Late. Jayakumar
No.42, Palani Andavar Koil Street
Ayanavaram, Chennai – 600 023.
4.E. SHANMUGASUNDARAM
S/o. K. Elumalai
Old No. 42/1, New No. 121
Palani Andavar Koil Street
Ayanavaram. Chennai – 600 023.
5.V. RAVIKUMAR, S/o. Viswanathan
No.42/B, Palani Andavar Koil Street
Ayanavaram, Chennai – 600 023.
6.N. BASKARAN, S/o. Natarajan
Old No.42/D, New No. 127/D
Palani Andavar Koil Street
Ayanavaram, Chennai - 600 023.
.... Respondents/Defendants

அறிவிப்பு

மேற்சொன்ன வழக்கில் 2வது எதிர்மனுதாரராகிய தாங்கள் வழக்கை கவனத்தில் கொண்டு விசாரணை நாளான 22.10.2025 அன்று VI ASSISTANT CITY CIVIL COURT AT CHENNAI, நீதிமன்றத்தில் காலை 10.00 மணிக்கு நேரிலோ அல்லது வழக்கறிஞர் மூலமாகவோ ஆஜராகும்படியும் தவறினால் வழக்கில் ஒருதலைபட்ச உத்தரவு வழங்கப்படும் என்பதையும் தெரிவித்து கொள்கிறேன்.

K. KANNAN
ADVOCATE

SMFG Grihashakti
Nayi Asha. Naya Vishwas.

எஸ்எம்எப்ஜி இந்தியா ஹோம் பைனான்ஸ் கம்பெனி லிமிடெட்
கார்ப்பரேட் அலுவலகம் : 503 & 504, 5வது தளம், ஜி பிளாக், இன்சிப்ரே பிகேசி, பிகேசி மெயின் ரோடு, பாந்த்ரா குர்லா காம்ப்ளக்ஸ், பாந்த்ரா (இ), மும்பை 400051. பதிவு அலுவலகம் : காமர்சோன் ஐடி பார்க், டவர் பி, 1வது தளம், எண். 111, மவுண்ட் பூந்தமல்லி சாலை, போரூர், சென்னை 600116, தமிழ்நாடு

கோரிக்கை அறிவிப்பு

கடனீட்டுச் சொத்துக்களை ரொக்கமாக்குதல் மற்றும் நிதி சொத்துக்களை சீரமைத்தல் மற்றும் கடனீட்டுச் சொத்து மீதான உரிமை அமலாக்கச் சட்டம் 2002 (" சட்டம்") மற்றும் கடனீட்டுச் சொத்து மீதான உரிமை (அமலாக்க) சட்டம் 2002 ("விதிகள்") கீழ், கீழ்க்கையொப்பமிட்ட எஸ்எம்எப்ஜி இந்தியா ஹோம் பைனான்ஸ் கம்பெனி லிமிடெட்டின் (இனி SMHFC என அழைக்கப்படும்) அங்கீகரிக்கப்பட்ட அதிகாரி அவர்கள் சட்டத்தின் கீழும், மேற்சொன்ன சட்டத்தின் 13(12)வது பிரிவின் கீழ் அளிக்கப்பட்ட அதிகாரத்தின்படியும் மற்றும் விதி 3–ன் கீழும், சட்டப்பிரிவு 13(2)ன் கீழும் கீழ்க்காணும் கடன்தாரர்களுக்கு கோரிக்கை அறிவிப்பை அனுப்பி அந்த அறிவிப்பில் குறிப்பிடப்பட்டிருந்த தொகையை அறிவிப்பு கிடைத்த 60 நாட்களுக்குள் திரும்ப செலுத்துமாறு கேட்டுக் கொண்டிருந்தார். கடன்தாரர்கள் கோரிக்கை அறிவிப்புகளின் சேவையைத் தவிர்க்கிறார்கள் என்று கீழ்க்கையொப்பமிட்டவர் நம்புகிறார். எனவே, விதிகளின்படி அறிவிப்பின் சேவை ஒட்டுதல் மற்றும் வெளியீடு மூலம் செயல்படுத்தப்படுகிறது. கோரிக்கை அறிவிப்பின் உள்ளடக்கங்கள் கீழே அளிக்கப்பட்டுள்ளன.

வ. எண்	கடன் கணக்கு எண் & கடன்தாரர் / உடன் கடன்தாரர் சொத்து வைத்திருப்பவர்கள் பெயர்	பாதுகாக்கப்பட்ட சொத்துகளின் விவரம் / அடமான சொத்து	13 (2)ன் கீழ் கோரிக்கை அறிவிப்பு தேதி மற்றும் நிலுவைத் தொகை
1.	**கடன் கணக்கு எண் :** 607938311457278 **1. கே பாபு** **2. எம் மாலதி** முகவரி: கதவு எண். 127, 1வது தெரு, டாக்டர் அம்பேத்கர் நகர், வந்திரந்தாங்கல், வந்திரந்தாங்கல், வேலூர், காட்பாடி 632059	வேலூர் மாவட்டம், வேலூர் பதிவு மாவட்டம், காட்பாடி சார் பதிவு மாவட்டம், காட்பாடி தாலுகா, வந்தரந்தாங்கல் கிராமம், ச.எண். 554/4–ல் உள்ள மனை எண்.127–ல் உள்ள நிலம். அதன் எல்லைகள் : மேற்கில் மனை எண்.114, கிழக்கில் தெரு, தெற்கில் மனை எண்.126, வடக்கில் மனை எண்.128, இதில் கிழக்கிலிருந்து மேற்காக 10 மீட்டர், வடக்கிலிருந்து தெற்காக 8 மீட்டர், மொத்தம் 80 சதுர மீட்டர் விஸ்தீரணம் கொண்ட நிலம்.	16-09-2025 08-09-2025 அன்று ரூ. 1420023/– (ரூ. பதினான்கு லட்சத்து இருபதாயிரத்து இருபத்து மூன்று மட்டும்)

ஐஸ்வர்யா ஜாதகாலயா சார்பில் 6–ந் தேதி 71வது "ஸ்ரீ சத்திய நாராயணா பூஜை"

சென்னை, அக். 4–

ஐஸ்வர்யா ஜாதகாலயா சார்பில் சென்னை மேற்கு மாம்பலத்தில் 71–ந் தேதி ஸ்ரீ சத்திய நாராயணா பூஜை 6–ந் தேதி நடைபெறுகிறது.

ஸ்ரீவிஷ்ணு பெருமாள் அவதரித்த பல அவதாரங்களுள் ஸ்ரீ சத்தியநாராயணர் அவதாரமும் ஒன்றாகக் கருதப்படும். பௌர்ணமி திதியில் (பௌர்ணமி நாளில்) ஐஸ்வர்யா ஜாதகாலயத்தால் ஸ்ரீ சத்தியநாரயண பூஜை நடத்தப்பட்டு வருகிறது. நுழைவு கட்டணம் மற்றும் பிரசாத கட்டணம் எதுவும் இல்லை. ஏராளமான பக்தர்கள் ஐஸ்வர்யா ஜாதகாலயா நடத்தும் ஸ்ரீ சத்தியநாராயண பூஜையில் பங்கேற்பதையும் வழக்கமாகக் கொண்டுள்ளனர்.

இந்த மாதம் 6–ந் தேதி (திங்கட்கிழமை) பௌர்ணமியை முன்னிட்டு ஐஸ்வர்யா ஜாதகாலயா சார்பில் 71வது ஸ்ரீ சத்திய நாராயணா பூஜை சென்னை மேற்கு மாம்பலம், எண்.55, கவரை தெரு (ஏ.எம்.ஆர். கல்யாண மண்டபம் அருகில்) அன்று மாலை 4.30 மணி முதல் நடைபெறும். அனைத்து பக்தர்களும் நேரில் வந்து பூஜையில் கலந்து கொள்ளலாம். பக்தர்கள் பூஜையின் தொடக்கத்தில்

சங்கல்பம் செய்ய வேண்டும் மற்றும் முழு பூஜையில் கலந்து கொள்ளவேண்டும். புனிதமான ஸ்ரீ சத்தியநாராயண கதையைக் கேட்பது இப்பூஜையின் மிக முக்கியமான பகுதியாகும், பூஜையின் போது இறைவனுக்கு அளிக்கப்படும் பிரசாதத்தை பக்தர்கள் எடுத்துக் கொள்வது மிக நல்லதொரு புண்ணிச் செயலாகவே கருதப்படுகிறது.

ஸ்ரீ சத்யநாராயண பூஜையில் பங்கேற்கும் பக்தர்களுக்கு பெரும்பாலான துன்பங்களுக்கு முடிவு உண்டாகும். முந்தைய பிறவிகளின் கெட்ட கர்மாக்கள் நிவர்த்தி செய்ய வாய்ப்பு கிடைக்கும். கடந்த காலத்தில் புரிந்திட்ட கெட்ட செயல்களின் மோசமான விளைவுகளை சமாளிக்க மனிதர்களுக்கு வாய்ப்புகிடைக்கலாம். சிக்கல்களைத் தீர்க்கவும், சிரமங்களைச் சமாளிக்கவும் உதவுகிறது. நீங்கள் தீர்க்க விரும்பும் பிரச்சனைகளை யாவும் பகவான் ஸ்ரீ சத்தியநாராயணரிடம்பிரார்த்தனையாக வைக்கப்பட வேண்டும் என்பதை நினைவில் கொள்ளவும். நேரில் வர இயலாதவர்கள் "AISHWARYA JATHAKALAYA" (www.youtube.com/@aishwaryajathakalaya) யூடியூப் சேனலில் அன்று மாலை 4.30 மணியளவில் நேரலையிலும் காணலாம்.

மேலும் விவரங்களுக்கு ஐஸ்வர்யா ஜாதகாலயா வேத சாஸ்திர ஜோதிடர் கே.எஸ்.ரவீந்திரன் – 98841 41870 / 98841 47630 என்ற செல்போன் எண்ணில் தொடர்பு கொள்ளலாம்.

மாண்பமை வருவாய் கோட்டாட்சியர் அவர்கள். தாம்பரம். இறப்பு சான்று

திரு. டில்லிபாபு, த/பெ.சுப்பிரமணி, எண்: 9, பாரத் நகர், அமராவதி தெரு,மடிப்பாக்கம், சென்னை – 600091

– மனுதாரர்

எதிராக

வருவாய் கோட்ட அலுவலர், கோட்டாட்சியர் அலுவலகம், தாம்பரம்.

– எதிர்மனுதாரர்

அறிவிப்பு

மேற்படி மனுதாரரின் தாய் **"ராணி" க/பெ. சுப்பிரமணி,** No: 48, சிதம்பரம் தெரு, பாரதிபுரம், குரோம்பேட்டை, சென்னை–600044 விலாசத்தில் கடந்த "30.09.2022" தேதியன்று இறந்ததை பதிவு செய்யாமல் விடுபட்டதால், அந்த இறப்பை எதிர்மனுதாரர் அலுவலகத்தில் பதிவு செய்ய உத்தரவு வழங்க கோரி மனு தாக்கல் செய்துள்ளார். இதன் மீது எவருக்கேனும் ஆட்சேபணை இருப்பின் இந்த விளம்பரம் கண்ட 15 நாட்களுக்குள் தாம்பரம் வருவாய் கோட்டாட்சியர் அலுவலகத்தில் நேரில் ஆஜராகி எழுத்து மூலம் தங்களது ஆட்சேபணையை தெரிவிக்கலாம். தவறும் பட்சத்தில் மனு ஒருதலைப்பட்சமாக தீர்மானிக்கப்பட்டு உத்தரவு பிறப்பிக்கப்படும் என்பதை அறியவும்.

நேர்முக உதவியாளர், வருவாய் கோட்ட அலுவலர், தாம்பரம்.

IN THE COURT OF THE PRINCIPAL DISTRICT MUNSIF AT ALANDUR
I.A.No.1 of 2024
I.A.No.2 of 2024
I.A.No.3 of 2024
in
O.S.No.697 OF 2009

Mrs.Kanniammal
...Petitioner/Plaintiff
Vs
Mr.T.Devaraj & others
...Respondents/Defendants

8வது, முதல் 11வது வரை எதிர்மனுதாரர்கள்/பிரதிவாதிகளின் கடைசியாக தெரிந்த முகவரி
To:-
R8.Mrs.Mohana,
W/o.late.Babu @ Venkatesan,
R9.Ms.Vijayalakshmi,
D/o.late.babu @ Venkatesan,
R10.Ms.Pavithra,
D/o.late.Babu @ Venkatesan,
R11.Mr.Sriram,
S/o.late.Babu @ Venkatesan,
All are residing at No.117, Butt Road, St.Thomas Mount, Chennai--600 016.

இதன் மூலம் 8வது, முதல் 11வது எதிர்மனுதாரர்கள்/பிரதிவாதிகள் ஆகிய உங்களுக்கு தெரிவிப்பது யாதெனில் மனுதாரர்/வாதி உங்களுக்கு எதிராக தொடர்ந்துள்ள வழக்கு வரும் 08.10.2025 அன்று வாய்தா போடப்பட்டுள்ளது. தங்களுக்கு ஏதேனும் ஆட்சேபனை இருந்தால் தாங்கள் நேரிலோ அல்லது வழக்கறிஞர் மூலமாகவும் மேற்கண்ட நீதிமன்றத்தில் காலை 10.30 மணியளவில் ஆஜராகி உங்கள் மறுப்பை தெரிவித்துக் கொள்ளவும் தவறும்பட்சத்தில் மேற்படி வழக்கு தங்களுக்கு எதிராக ஒரு தலைபட்சமாக தீர்ப்பாகும் என்பதை அறியவும்.

மா.தங்கதுரை
மனுதாரர்/வாதியின் வழக்கறிஞர்.

IN THE COURT OF THE PRINCIPAL DISTRICT MUNSIF AT ALANDUR
I.A.No.1 of 2024
I.A.No.2 of 2024
I.A.No.3 of 2024
in
O.S.No.611 OF 2009

Mr.P.Thomas Kennady
Rep. by his POA
Mr.T.A.Periyanayagam
...Petitioner/Plaintiff
Vs
Mr.T.Devaraj & others
...Respondents/Defendants

8வது, முதல் 11வது வரை எதிர்மனுதாரர்கள்/பிரதிவாதிகளின் கடைசியாக தெரிந்த முகவரி
To:-
R8.Mrs.Mohana,
W/o.late.Babu @ Venkatesan,
R9.Ms.Vijayalakshmi,
D/o.late.babu @ Venkatesan,
R10.Ms.Pavithra,
D/o.late.Babu @ Venkatesan,
R11.Mr.Sriram,
S/o.late.Babu @ Venkatesan,
All are residing at No.117, Butt Road, St.Thomas Mount, Chennai--600 016.

இதன் மூலம் 8வது, முதல் 11வது எதிர்மனுதாரர்கள்/பிரதிவாதிகள் ஆகிய உங்களுக்கு தெரிவிப்பது யாதெனில் மனுதாரர்/வாதி உங்களுக்கு எதிராக தொடர்ந்துள்ள வழக்கு வரும் 08.10.2025 அன்று வாய்தா போடப்பட்டுள்ளது. தங்களுக்கு ஏதேனும் ஆட்சேபனை இருந்தால் தாங்கள் நேரிலோ அல்லது வழக்கறிஞர் மூலமாகவும் மேற்கண்ட நீதிமன்றத்தில் காலை 10.30 மணியளவில் ஆஜராகி உங்கள் மறுப்பை தெரிவித்துக் கொள்ளவும் தவறும்பட்சத்தில் மேற்படி வழக்கு தங்களுக்கு எதிராக ஒரு தலைபட்சமாக தீர்ப்பாகும் என்பதை அறியவும்.

மா.தங்கதுரை
மனுதாரர்/வாதியின் வழக்கறிஞர்

IN THE COURT OF THE PRINCIPAL DISTRICT MUNSIF AT ALANDUR
I.A.No.1 of 2024
I.A.No.2 of 2024
I.A.No.3 of 2024
in
O.S.No.547 OF 2009

Mrs.Santhosam
...Petitioner/Plaintiff
Vs
Mr.T.Devaraj & others
...Respondents/Defendants

8வது, முதல் 11வது வரை எதிர்மனுதாரர்கள்/பிரதிவாதிகளின் கடைசியாக தெரிந்த முகவரி
To:-
R8.Mrs.Mohana,
W/o.late.Babu @ Venkatesan,
R9.Ms.Vijayalakshmi,
D/o.late.babu @ Venkatesan,
R10.Ms.Pavithra,
D/o.late.Babu @ Venkatesan,
R11.Mr.Sriram,
S/o.late.Babu @ Venkatesan,
All are residing at No.117, Butt Road, St.Thomas Mount, Chennai--600 016.

இதன் மூலம் 8வது, முதல் 11வது எதிர்மனுதாரர்கள்/பிரதிவாதிகள் ஆகிய உங்களுக்கு தெரிவிப்பது யாதெனில் மனுதாரர்/வாதி உங்களுக்கு எதிராக தொடர்ந்துள்ள வழக்கு வரும் 08.10.2025 அன்று வாய்தா போடப்பட்டுள்ளது. தங்களுக்கு ஏதேனும் ஆட்சேபனை இருந்தால் தாங்கள் நேரிலோ அல்லது வழக்கறிஞர் மூலமாகவும் மேற்கண்ட நீதிமன்றத்தில் காலை 10.30 மணியளவில் ஆஜராகி உங்கள் மறுப்பை தெரிவித்துக் கொள்ளவும் தவறும்பட்சத்தில் மேற்படி வழக்கு தங்களுக்கு எதிராக ஒரு தலைபட்சமாக தீர்ப்பாகும் என்பதை அறியவும்.

மா.தங்கதுரை
மனுதாரர்/வாதியின் வழக்கறிஞர்

கடலூர் உதவிச் சீட்டுப்பதிவாளர் அவர்களின் நடவடிக்கைகள்
மத்தியஸ்த வழக்கு எண் : 116/2025
முன்னிலை : திருமதி. கு.தனபாக்கியம் சார்பதிவாளர் (நிர்வாகம்) மற்றும் நியமனதாரர் (நடுவர்)வழக்கு, மாவட்ட பதிவாளர் அலுவலகம் கடலூர்.

ஜெயப்பிரியா சிட்பண்ட்ஸ் (பி) லிட், கிளை அலுவலகம், கடலூர்
மனுதாரர்

1.THILAGAVATHI R,JAYAKUMAR S A
NO: 18,OLD NO: 5, ISAAZ COTTAGE
BALARAM NAGAR, VAZAPATTU,
NELLIKUPPAM
2. SELVAM N., S/O,NAGAPPAN K.
NO:5,ASIRATH ILLAM, BALARAM
NAGAR, VAZHAPET, NELLIKUPPAM
3.JAYALAKSHMI K., D/O,KUPPUSAMY,
W/O,MOSES GNANARAJAN
NO:13,SUNDARAMBAL NAGAR,
DIVERSION ROAD, PANRUTI,
4.SANTHOSH KUMAR D.,
S/O,DEVANBU P.
D.M SCHOOL CAMPUS, NELLIKUPPAM
5.JAYAKUMAR S.A., S/O SATHIYARAJ
NO:18,,BALARAM NAGAR,
VAZHAPET, NELLIKUPPAM.

எதிர்மனுதாரர்கள்.

அறிவிப்பு

1ம் எதிர்மனுதாரர்கள் ஜெயப்பிரியா சிட்பண்டஸ் (பி) லிமிடெட் சீட்டு நிதி நிறுவன வழக்கில் JFP0411/3ன் சந்தாதாரர் R.திலகவதி செலுத்த வேண்டிய தொகையில் ரூ.2,50,775/ பாக்கியுள்ளது என்று தாக்கல் செய்யப்பட்ட வழக்கின் வாய்தா நாளான 07.10.2025 காலை 11.00 மணிக்கு என் முன் ஆஜராகி உமக்கு இந்த வழக்கு குறித்து ஆட்சேபணை இருந்தால் தொ¯வித்துக் கொள்ளலாம். தவறினால் தோன்றாத் தரப்பினராக கருதப்பட்டு மத்தியஸ்தர் வழக்கில் உள்ள விஷயம் குறித்து முடிவு செய்யப்படும் என்பதை அறியவும் உத்தரவுப்படி.

சார்பதிவாளர் (நிர்வாகம்) மற்றும் நியமனதாரர் (நடுவர்)வழக்கு, மாவட்ட பதிவாளர் அலுவலகம் கடலூர்.

கடலூர் உதவிச் சீட்டுப்பதிவாளர் அவர்களின் நடவடிக்கைகள்
மத்தியஸ்த வழக்கு எண் : 135/2025
முன்னிலை : திருமதி. கு.தனபாக்கியம் சார்பதிவாளர் (நிர்வாகம்) மற்றும் நியமனதாரர் (நடுவர்)வழக்கு, மாவட்ட பதிவாளர் அலுவலகம் கடலூர்.

ஜெயப்பிரியா சிட்பண்ட்ஸ் (பி) லிட், கிளை அலுவலகம், நெய்வேலி டவுன்ஷிப் மனுதாரர்

1.MANIKANDAN S , SAMIDURAI
NO:7/87,NORTH STREET,
VELI KOONANGURICHI, OOMANGALAM
2.SENTHIL MURUGAN N.,
S/O NAGAMUTHU
NO:8/282, EAST STREET,
VELIKUNAKURICHI ,
U-MANGALAM PO, NEYVELI-2
3.NATARAJAN C.K,S/O KORU C.M
NO:B-7,,HAND CART STREET,
BLOCK-25, NEYVELI-3.
4.RAJASEKAR S., S/O SUBRAMANIAN
NO:5/776,SOUTH STREET,
KELAPALAYAM, ATHANUR(PO),
VIRUTHACHALAM(TK)

எதிர்மனுதாரர்கள்.

அறிவிப்பு

1ம் எதிர்மனுதாரர்கள் ஜெயப்பிரியா சிட்பண்டஸ் (பி) லிமிடெட் சீட்டு நிதி நிறுவன வழக்கில் JFTL0110/8ன் சந்தாதாரர் S.மணிகண்ட்டன் செலுத்த வேண்டிய தொகையில் ரூ.2,27,598/ பாக்கியுள்ளது என்று தாக்கல் செய்யப்பட்ட வழக்கின் வாய்தா நாளான 07.10.2025 காலை 11.00 மணிக்கு என் முன் ஆஜராகி உமக்கு இந்த வழக்கு குறித்து ஆட்சேபணை இருந்தால் தொ¯வித்துக் கொள்ளலாம். தவறினால் தோன்றாத் தரப்பினராக கருதப்பட்டு மத்தியஸ்தர் வழக்கில் உள்ள விஷயம் குறித்து முடிவு செய்யப்படும் என்பதை அறியவும் உத்தரவுப்படி.

சார்பதிவாளர் (நிர்வாகம்) மற்றும் நியமனதாரர் (நடுவர்)வழக்கு, மாவட்ட பதிவாளர் அலுவலகம் கடலூர்.

பெயர் மாற்றம்

Given Name:
RAM PRAKASH G V
Surname : **VIJAYA KUMAR**
த/பெ. விஜயகுமார்
பிறந்த தேதி: 10.06.1989
பிறந்த மாவட்டம்:ஸ்ரீவில்லிபுத்தூர்
வசிப்பிடம் பிளாட் எண்.45, ச.எண்.173/35, லட்சுமி ஸ்ரீனிவாசா நகர்,திடுமழிசை, திருவள்ளூர் தமிழ்நாடு - 600 124
இனி முதற்கொண்டு
Given Name:
RAM PRAKASH G V
Surname :
GURUSAMY VIJAYAKUMAR
என்று அழைக்கப்படுவேன்.

RAM PRAKASH G V

சிதம்பரம் சார் ஆட்சியர் நீதிமன்றம்
ந.க.அ1/3658/2025

சௌந்தர்ராஜன், த/பெ. சுப்பையா 1-142, அக்ரஹாரம், கவரப்பட்டு, சிதம்பரம் வட்டம்

– மனுதாரர்

எதிர்

வட்டாட்சியர், சிதம்பரம்

–எதிர்மனுதாரர்

அறிவிப்பு

மனுதாரர் சௌந்தர்ராஜன் என்கிற நான் எனது தந்தை சுப்பையா த/பெ. வேலாயுதம் என்பவர் மேற்படி முகவரியில் கடந்த 07.03.2005 அன்று உடல்நலம் சரியில்லாத காரணத்தினால் இறந்து விட்டார். தற்போது இறப்புச் சான்றிதழ் தேவைப்படுவதால் மேற்படி நீதிமன்றத்தில் மனுத்தாக்கல் செய்து உள்ளேன். இதில் யாருக்கேனும் ஆட்சேபணையிருப்பின் மேற்படி நீதிமன்றத்தில் 15 நாட்களுக்குள் நேரிலோ அல்லது எழுத்து மூலமாகவோ தெரிவிக்க வேண்டியது. தவறினால் ஆட்சேபணை இல்லையென மனு ஒருதலை பட்சமாக தீர்மானிக்கப்படும் என்பதை இதன் மூலம் அறியவும்.

சௌந்தர்ராஜன்
மனுதாரர்

IN THE COURT OF THE PRINCIPAL DISTRICT MUNSIF AT ALANDUR
I.A.No.1 of 2024
I.A.No.2 of 2024
I.A.No.3 of 2025
in
O.S.No.509 of 2001

Mr.Ellappan & others
...Petitioners/Plaintiffs
Vs
Mrs.Saraswathi & others
...Respondents/Defendants

10வது முதல் 12வது வரை எதிர்மனுதாரர்கள்/பிரதிவாதிகளின் கடைசியாக தெரிந்த முகவரி
To:
R10.Mrs.A.Sundari,
W/o.late.R.Annadurai Selvan,
R11.Miss.A.Anitha,
D/o.late.R.Annadurai Selvan,
R12.R.A.Dhilipan Rajha,
S/o.late.R.Annadurai Selvan,
All are residing at
No.180, Kammapatti Middle Street, Srivilliputhur, Virudhunagar District, Pincode -- 626 125.

இதன் மூலம் 10வது முதல் 12வது வரை எதிர்மனுதாரர்கள்/பிரதிவாதிகள் ஆகிய உங்களுக்கு தெரிவிப்பது யாதெனில் மனுதாரர்/வாதி உங்களுக்கு எதிராக தொடர்ந்துள்ள வழக்கு வரும் 10.10.2025 அன்று வாய்தா போடப்பட்டுள்ளது. தங்களுக்கு ஏதேனும் ஆட்சேபனை இருந்தால் தாங்கள் நேரிலோ அல்லது வழக்கறிஞர் மூலமாகவும் மேற்கண்ட நீதிமன்றத்தில் காலை 10.30 மணியளவில் ஆஜராகி உங்கள் மறுப்பை தெரிவித்துக் கொள்ளவும் தவறும்பட்சத்தில் மேற்படி வழக்கு தங்களுக்கு எதிராக ஒரு தலைபட்சமாக தீர்ப்பாகும் என்பதை அறியவும்.

மா.தங்கதுரை
மனுதாரர்/வாதியின் வழக்கறிஞர்.

IN THE COURT OF THE PRINCIPAL DISTRICT MUNSIF AT ALANDUR
I.A.No.1 of 2024
I.A.No.2 of 2024
I.A.No.3 of 2024
in
O.S.No.607 OF 2009

Mr.A.Rajesh & another
...Petitioners/Plaintiffs
Vs
Mr.T.Devaraj & others
...Respondents/Defendants

8வது, முதல் 11வது வரை எதிர்மனுதாரர்கள்/பிரதிவாதிகளின் கடைசியாக தெரிந்த முகவரி
To:-
R8.Mrs.Mohana,
W/o.late.Babu @ Venkatesan,
R9.Ms.Vijayalakshmi,
D/o.late.babu @ Venkatesan,
R10.Ms.Pavithra,
D/o.late.Babu @ Venkatesan,
R11.Mr.Sriram,
S/o.late.Babu @ Venkatesan,
All are residing at No.117, Butt Road, St.Thomas Mount, Chennai--600 016.

இதன் மூலம் 8வது, முதல் 11வது எதிர்மனுதாரர்கள்/பிரதிவாதிகள் ஆகிய உங்களுக்கு தெரிவிப்பது யாதெனில் மனுதாரர்/வாதி உங்களுக்கு எதிராக தொடர்ந்துள்ள வழக்கு வரும் 08.10.2025 அன்று வாய்தா போடப்பட்டுள்ளது. தங்களுக்கு ஏதேனும் ஆட்சேபனை இருந்தால் தாங்கள் நேரிலோ அல்லது வழக்கறிஞர் மூலமாகவும் மேற்கண்ட நீதிமன்றத்தில் காலை 10.30 மணியளவில் ஆஜராகி உங்கள் மறுப்பை தெரிவித்துக் கொள்ளவும் தவறும்பட்சத்தில் மேற்படி வழக்கு தங்களுக்கு எதிராக ஒரு தலைபட்சமாக தீர்ப்பாகும் என்பதை அறியவும்.

மா.தங்கதுரை
மனுதாரர்/வாதியின் வழக்கறிஞர்

XVIII உதவி உரிமையியல் நீதிமன்றம், சென்னை
அசல் வழக்கு எண். 5908/2024

D. மனோரதி மற்றும் இருவர்
...வாதிகள்

எதிர்

G. இன்னாசி முத்து நாடார் மற்றும் 9 பேர்
...பிரதிவாதிகள்

பெறுநர்

G. இன்னாசி முத்து நாடார் D1
த/பெ. ஞானப்பிரகாசம், எண்.12/2, கனகர் தெரு, தண்டையார்பேட்டை, சென்னை-600 081
L கண்ணப்ப செட்டியார் D3
த/பெ. லட்சுமண செட்டியார் வீட்டு எண்.14, மலையப்பன் தெரு, மந்தவெளிப்பாக்கம், சென்னை-600 028
K. அமுதா D7, க/பெ. சங்கர் எண்.26, தலையாரி தெரு, காஞ்சிபுரம், காஞ்சிபுரம் மாவட்டம் சென்னை, VIவது உதவி உரிமையியல் நீதிமன்றம், அசல் வழக்கு எண்.9832/2009ல் வழங்கிய தீர்ப்பும் உத்தரவும் செல்லாது என்று அறிவிக்கக் கோரி வாதிகள் தாக்கல் செய்துள்ள மேற்படி அசல் வழக்கில் 10.10.2025 அன்று வாய்தா பிறப்பிக்கப்பட்டுள்ளது. மேற்படி வழக்கில் தங்களுக்கு ஆட்சேபனை ஏதும் இருப்பின் தாங்கள் மேற்படி தேதியில் மேற்படி நீதிமன்றத்தில் காலை 10.15 மணிக்கு நேரிலோ அல்லது வழக்கறிஞர் மூலமாகவோ ஆஜராகி தெரிவித்துக் கொள்ள வேண்டியது. தவறும் பட்சத்தில் மேற்படி அசல் வழக்கு ஒருதலைப்பட்சமாக தீர்மானிக்கப்படும் என்பதை இதன் மூலம் அறியவும்.

ச.சதீஷ்
வாதிகள் வழக்கறிஞர்

BEFORE THE HON'BLE, XXIII 23RD ASSISTANT JUDGE, ALIKULAM CAMPUS, CHENNAI
O.S.NO. 4806 of 2025
M/s. ARNAY MARKETING
Plaintiff
Versus
1) M/s. WOODKRAFT INDIA PRIVATE LIMITED and another
Defendants

To
M/s. WOODKRAFT INDIA PRIVATE LIMITED (Chennai Office)
Represented by its authorised person, Manager/Director Not known, No.2, Vaidyanathan Street, Tondiarpet, Chennai, Tamil Nadu-600 083 GSTIN: 33AAACW1398L3ZZ.
M/s. WOODKRAFT INDIA PRIVATE LIMITED (Chennai Site)
Represented by its authorised person, Manager/Director Mr.Pramod, RMZ ONe Paramount General Contracting Campus 20, 6th and 7th Floor, 110, Mountpoonamallee Mount Road, Porur, Chennai-600116 GTSIN: 33AAACW1398L3ZZ;
Contanct Number: 9821861008.

The Plaintiff have filed the above sunmary suit under Order XXXVII of the CPC, 1908, for the Pending Invoice bills for the sum of **Rs.2,49,737/-– Rupees Two Lakh Forty Nine Thousand Seven Hundered and Thirty Seven Only)** before the **Hon'bls 23rd XXIII Assistant City Civil Court, Judge, Chennai** Since the court notice could not be served upon you by ordinary mode of service, the Hon'ble Court has ordered notice to you by way of paper publication on 25.09.2025, returnable by **22.10.2025 (Wednesday).** Hence, take notice and appear before the said court on**22.10.2025 (Wednesday)** at 10 a.m. either in person or through your authorised representative, failing which the above suit shall be heard and decided in your absence.

Bheru Singh
Advocate
M/s. Rajpurohit Law House

IN THE COURT OF THE PRINCIPAL DISTRICT MUNSIF AT ALANDUR
I.A.No.1 of 2024
I.A.No.2 of 2024
I.A.No.3 of 2024
in
O.S.No.615 OF 2009

Mrs.Vijayalakshmi
...Petitioner/Plaintiff
Vs
Mr.T.Devaraj & others
...Respondents/Defendants

8வது, முதல் 11வது வரை எதிர்மனுதாரர்கள்/பிரதிவாதிகளின் கடைசியாக தெரிந்த முகவரி
To:-
R8.Mrs.Mohana,
W/o.late.Babu @ Venkatesan,
R9.Ms.Vijayalakshmi,
D/o.late.babu @ Venkatesan,
R10.Ms.Pavithra,
D/o.late.Babu @ Venkatesan,
R11.Mr.Sriram,
S/o.late.Babu @ Venkatesan,
All are residing at No.117, Butt Road, St.Thomas Mount, Chennai--600 016.

இதன் மூலம் 8வது, முதல் 11வது எதிர்மனுதாரர்கள்/பிரதிவாதிகள் ஆகிய உங்களுக்கு தெரிவிப்பது யாதெனில் மனுதாரர்/வாதி உங்களுக்கு எதிராக தொடர்ந்துள்ள வழக்கு வரும் 08.10.2025 அன்று வாய்தா போடப்பட்டுள்ளது. தங்களுக்கு ஏதேனும் ஆட்சேபனை இருந்தால் தாங்கள் நேரிலோ அல்லது வழக்கறிஞர் மூலமாகவும் மேற்கண்ட நீதிமன்றத்தில் காலை 10.30 மணியளவில் ஆஜராகி உங்கள் மறுப்பை தெரிவித்துக் கொள்ளவும் தவறும்பட்சத்தில் மேற்படி வழக்கு தங்களுக்கு எதிராக ஒரு தலைபட்சமாக தீர்ப்பாகும் என்பதை அறியவும்.

மா.தங்கதுரை
மனுதாரர்/வாதியின் வழக்கறிஞர்

வட மற்றும் தென் சென்னை மாவட்ட சீட்டு நிதி வழக்குகள் நீதிமன்றம் வணிக வரித்துறை மற்றும் பதிவுத்துறை ஒருங்கிணைந்த வளாகம் நந்தனம், பேன்பேட்டை, சென்னை – 600 035.
முன்னிலை : சீட்டு நடுவர்
வழக்கு எண் : **41/2025**

ஜெயப்பிரியா சிட்பண்ட்ஸ் (பி) லிமிடெட்
நெ.12/35, முதல் மெயின் ரோடு, அலகாபாத் பேங்க், ஜவஹர் நகர், பெரம்பூர், சென்னை.
குரூப் /டிக்கட் : **JTR3901/28**
. . . வாதி

-எதிர் -

1. BALAMURUGAN L,
S/O.LAKSHMIKANTHAN
NEW ADD:NO:74 A,MAHALAKSHMI NAGAR,IIND STREET, KADIRVEDU
OLD ADD:N0.8/60, PERIYAR NAGAR, K.N.PETTAI, THIRUVANTHIPURAM, CUDDALORE.
2. JAYAKANTHAN L.,
S/O, LAKSHMIKANTHAN NO:12A/5C, AMAL NAGAR,KISHKINTHA ROAD, WEST TAMBARAM,CHENNAI-45
3. SELVARAYAN J.,
S/O,JEEVARATHINAM
NO:15/33,SUBHA FLAT,CENTRAL AVENUE, VYASARPADI,,CHENNAI-39
4. NAGARAJ S.,S/O,SUBRAMANIYAN
NO:18,UTHIRAMERUR ROAD,KAMMALAM POONDI POST,,KADAMPUR,KANCHIPURAM.
...எதிர்மனுதாரர்கள்

செய்தித்தாள் அறிவிப்பு

வாதி நிறுவனத்திற்கு தாங்கள் செலுத்தவேண்டிய நிலுவைப் பாக்கித்தொகை வட்டியுடன் ரூ.46,770.19/-ஐ திருப்பிப் பெற இந்த வழக்கு தாக்கல் செய்யப்பட்டு அதன் மீதான இறுதி விசாரணை 16.10.2025 அன்று காலை 11.00 மணிக்கு மேலே குறிப்பிடப்பட்டுள்ள சீட்டு நிதி நடுவர் மன்றத்தில் நடைபெற உள்ளது. நீங்கள் அன்று நேரில் ஆஜராக தவறினால் இந்த வழக்கு உங்களுக்கு எதிராக ஒரு தலைபட்சமாக முடிவு செய்யப்படும் என இதன் மூலம் அறியவும்.

சீட்டு நிதி நடுவர்
வட மற்றும் தென் சென்னை மாவட்டம்.

வட மற்றும் தென் சென்னை மாவட்ட சீட்டு நிதி வழக்குகள் நீதிமன்றம் வணிக வரித்துறை மற்றும் பதிவுத்துறை ஒருங்கிணைந்த வளாகம் நந்தனம், பேன்பேட்டை, சென்னை – 600 035.
முன்னிலை : சீட்டு நடுவர்
வழக்கு எண் : **52/2025**

ஜெயப்பிரியா சிட்பண்ட்ஸ் (பி) லிமிடெட்
நெ.12/35, முதல் மெயின் ரோடு, அலகாபாத் பேங்க், ஜவஹர் நகர், பெரம்பூர், சென்னை.
குரூப் /டிக்கட் : **JME2603/18**
. . . வாதி

- எதிர் -

1. ABDUL LATHEF C,
CHANBASHA VERSUS
NO:39A,VISHNU NAGAR
2ND STREET,WEST TAMBARAM,CHENNAI-45
2.SYED ASHRAF ALI
C.,S/0,CHANBASHA
NO:39A,VISHNU NAGAR,,
2ND STREET,WEST TAMBARAM,,CHENNAI-45
3.CHANBASHA
M.,S/0,MOHAMED
YAHUB NO:39A,VISHNU NAGAR,,2ND STREET,WEST TAMBARAM,,CHENNAI-45.
...எதிர்மனுதாரர்கள்

செய்தித்தாள் அறிவிப்பு

வாதி நிறுவனத்திற்கு தாங்கள் செலுத்தவேண்டிய நிலுவைப் பாக்கித்தொகை வட்டியுடன் ரூ. 44,448.53/-ஐ திருப்பிப் பெற இந்த வழக்கு தாக்கல் செய்யப்பட்டு அதன் மீதான இறுதி விசாரணை 16.10.2025 அன்று காலை 11.00 மணிக்கு மேலே குறிப்பிடப்பட்டுள்ள சீட்டு நிதி நடுவர் மன்றத்தில் நடைபெற உள்ளது. நீங்கள் அன்று நேரில் ஆஜராக தவறினால் இந்த வழக்கு உங்களுக்கு எதிராக ஒரு தலைபட்சமாக முடிவு செய்யப்படும் என இதன் மூலம் அறியவும்.

சீட்டு நிதி நடுவர்
வட மற்றும் தென் சென்னை மாவட்டம்.

வட மற்றும் தென் சென்னை மாவட்ட சீட்டு நிதி வழக்குகள் நீதிமன்றம் வணிக வரித்துறை மற்றும் பதிவுத்துறை ஒருங்கிணைந்த வளாகம் நந்தனம், பேன்பேட்டை, சென்னை – 600 035.
முன்னிலை : சீட்டு நடுவர்
வழக்கு எண் : **64/2025**

ஜெயப்பிரியா சிட்பண்ட்ஸ் (பி) லிமிடெட்
நெ.12/35, முதல் மெயின் ரோடு, அலகாபாத் பேங்க், ஜவஹர் நகர், பெரம்பூர், சென்னை.
குரூப் /டிக்கட் : **JSE3015/18**
. . . வாதி

-எதிர் -

1. MARY B,
W/0.BALAKRISHNAN
NEW ADD:NO:51,V0C STREET,MGR NAGAR, KALAIGNAR KARUNANIDHI NAGAR.OLD ADD:NO: 86/1,PILLAIYARKOIL STREET, PUDUPEDU, MINJUR, CHENNAI- 203.
2. BALAKRISHNAN
P,S/0,PICHAIKANNU
NO:86/1,PILLAIYAR KOVIL STREET, MINJUR, PUDUPEDU, CHENNAI-203
3. SIVAKUMAR M.,
S/0,MUTHIAH NO:G7,POLICE QUARTERS,,1ST AVENUE, ASHOK NAGAR,,CHENNAI-203.
.... எதிர்மனுதாரர்கள்

செய்தித்தாள் அறிவிப்பு

வாதி நிறுவனத்திற்கு தாங்கள் செலுத்தவேண்டிய நிலுவைப் பாக்கித்தொகை வட்டியுடன் ரூ. 35,065.75/-ஐ திருப்பிப் பெற இந்த வழக்கு தாக்கல் செய்யப்பட்டு அதன் மீதான இறுதி விசாரணை 16.10.2025 அன்று காலை 11.00 மணிக்கு மேலே குறிப்பிடப்பட்டுள்ள சீட்டு நிதி நடுவர் மன்றத்தில் நடைபெற உள்ளது. நீங்கள் அன்று நேரில் ஆஜராக தவறினால் இந்த வழக்கு உங்களுக்கு எதிராக ஒரு தலைபட்சமாக முடிவு செய்யப்படும் என இதன் மூலம் அறியவும்.

சீட்டு நிதி நடுவர்
வட மற்றும் தென் சென்னை மாவட்டம்.

வட மற்றும் தென் சென்னை மாவட்ட சீட்டு நிதி வழக்குகள் நீதிமன்றம் வணிக வரித்துறை மற்றும் பதிவுத்துறை ஒருங்கிணைந்த வளாகம் நந்தனம், பேன்பேட்டை, சென்னை – 600 035.
முன்னிலை : சீட்டு நடுவர்
வழக்கு எண் : **42/2025**

ஜெயப்பிரியா சிட்பண்ட்ஸ் (பி) லிமிடெட் நெ.12/35, முதல் மெயின் ரோடு, அலகாபாத் பேங்க், ஜவஹர் நகர், பெரம்பூர், சென்னை.
குரூப் /டிக்கட் : **JSE3812/11**
. . . வாதி

- எதிர் -

1. **SUDHAKARAN M,**
S/O.MASILAMANI M NO:8/323,8TH BLOCK 4TH STREET, KAVIYARASU KANNADHASAN,STREET, KODUNGAIYUR, CHENNAI.
2. DINAKARAN G,
S/O GNANASEKARAN, 37,RAJA MANGALAM,MAIN ROAD,VILLIVAKKAM,CHENNAI -49..
.... எதிர்மனுதாரர்கள்

செய்தித்தாள் அறிவிப்பு

வாதி நிறுவனத்திற்கு தாங்கள் செலுத்தவேண்டிய நிலுவைப் பாக்கித்தொகை வட்டியுடன் ரூ. 65,658.26/-ஐ திருப்பிப் பெற இந்த வழக்கு தாக்கல் செய்யப்பட்டு அதன் மீதான

எல்.ஐ.சி.யுடன் ஆர்.பி.எல். வங்கி நிதி காப்பீட்டு ஒப்பந்தம்

சென்னை, அக்.4

எல்.ஐ.சி. நிறுவனம், ஆர்.பி.எல். வங்கியுடன் நிதிக் காப்பீட்டு ஒப்பந்தம் செய்துள்ளது. எல்.ஐ.சி.யின் தலைமை நிர்வாக அதிகாரி மற்றும் மேலாண்மை இயக்குனர் ஆர்.துரைசாமி மற்றும் ஆர்.பி.எல். வங்கி மேலாண்மை இயக்குனர் மற்றும் தலைமை நிர்வாக இயக்குனர் ஆர்.சுப்பிரமணிய குமார் மற்றும் எல்.ஐ.சி. மற்றும் ஆர்.பி.எல். வங்கியின் பிற மூத்த அதிகாரிகள் முன்னிலையில் முறையான ஒப்பந்தம் அறிவிக்கப்பட்டது.

நிதி பாதுகாப்பை விரிவுபடுத்துவதற்கும், இந்தியா முழுவதும் காப்பீட்டு சேவை ஊடுருவலை வலுப்படுத்துவதற்கும் இரு நிறுவனங்களும் உறுதியேற்றுள்ளது.

இந்த ஒப்பந்தத்தின் மூலம் ஆர்.பி.எல். வங்கி வாடிக்கையாளர்கள் எல்.ஐ.சி.யின் டெர்ம் இன்சூரன்ஸ், எண்டோவ்மெண்ட், பென்ஷன் மற்றும் பங்கு சந்தை சார்ந்த திட்டங்கள் போன்ற பல்வேறு காப்பீட்டுத் திட்டங்களை எளிதில் பெற முடியும்.

இதன் மூலம் ஆர்.பி.எல். வங்கியின் வாடிக்கையாளர்கள், வங்கியின் கிளைகள், வலைதளம் மற்றும் டிஜிட்டல் சேனல்கள் மூலம் எல்.ஐ.சி.யின் பல்வேறு ஆயுள் காப்பீட்டுத் திட்டங்களைப் பெற முடியும்.

எல்.ஐ.சி.யின் 3 ஆயிரத்து 600க்கும் மேற்பட்ட கிளைகள் மற்றும் துணை அலுவலகங்கள் மற்றும் ஆர்.பி.எல். வங்கியின் கிட்டத்தட்ட 570 கிளைகள் மற்றும் 1,474 வணிக தொடர்பு கிளைகள் ஆகியவற்றின் வலிமையான ஒருங்கிணைப்பின் மூலம் நாடு முழுவதும் ஆயுள் காப்பீட்டுச் சேவை ஊடுருவல் எளிதாக்கப்படும். மேலும் இது 2047–க்குள் அனைவருக்கும் காப்பீடு என்ற தொலைநோக்கு பார்வையை நோக்கி துரிதமாகச் செல்ல உதவும்.

இந்த ஒப்பந்தத்தின் மூலம் இரு நிறுவனங்களின் நோக்கமான சேமிப்பை ஊக்குவித்தல் மற்றும் இந்தியா முழுவதும் சிறந்த காப்பீடு வழங்குதல் ஆகியவை மீண்டும் உறுதிப்படுத்தப்பட்டு உள்ளது.

வீராணம் ஏரியில் ரூ.63.50 கோடி வெள்ள தடுப்பு பணிகள்: அமைச்சர் எம்.ஆர்.கே.பன்னீர்செல்வம் துவக்கி வைத்தார்

கடலூர், அக். 4–

கடலூர் மாவட்டம், லால்பேட்டை வீராணம் ஏரிப்பகுதியில் ரூ.63.50 கோடி மதிப்பீட்டில் விரிவான வெள்ள தடுப்பு பணியினை கலெக்டர் சிபி ஆதித்யா செந்தில்குமார் முன்னிலையில் அமைச்சர் எம்.ஆர்.கே.பன்னீர்செல்வம் தொடங்கி வைத்தார்.

அப்போது அவர் கூறியதாவது:

முதலமைச்சர் உத்தரவின் அடிப்படையில் பொதுமக்களின் அடிப்படை தேவைகளை பூர்த்தி செய்திடவும், தமிழ்நாடு அரசினால் அவ்வப்போது அறிமுகப்படுத்தும் திட்டங்களின் பயன்கள் பொதுமக்களை சென்றடையும் வகையிலும் பல்வேறு துறைகளின் மூலம் அடிப்படை உட்கட்டமைப்பு வசதிகள் ஏற்படுத்தப்பட்டு வருகிறது.

வீராணம் ஏரிக்கு கடந்த 60 ஆண்டுகால வரலாற்றில் இதுவரை இல்லாத அளவுக்கு கடந்த டிசம்பர் 2024இல் அதிகப்பட்சமாக 30,000 கனஅடி வெள்ளநீர் வந்தடைந்தது. இதனால் வீராணம் ஏரி நிரம்பிய நிலையில், கதவணைகளின் அளவை தாண்டி, திடீரென வெளியேறியதால், வடிகால் வாய்க்கால் கரைகள் சேதமடைந்து அருகிலுள்ள கிராமங்களில் வெள்ள நீர் உட்புகுந்து அதிகப்படியான சேதம் ஏற்பட்டது. இவ்வாறான எதிர்பாராவிதமான வெள்ள சேதங்கள் எதிர்காலத்தில் ஏற்படாமல் தடுக்கும் பொருட்டு,

முதலமைச்சர் கடலூர் மாவட்டத்திற்கு வருகை புரிந்தபோது வீராணம் ஏரிக்கு ரூ.63.50 கோடி மதிப்பீட்டில் விரிவான வெள்ள தடுப்பு பணி மேற்கொள்ள அறிவிப்பு வெளியிட்டார்.

அதனடிப்படையில் இன்றைய தினம், ரூ.29.00 கோடி மதிப்பீட்டில் வீராணம் ஏரியில் கூடுதல் நீர்போக்கி அமைத்தல் மற்றும் பாழ்வாய்க்கால் வடிகால் வாய்க்கால்களை மேம்படுத்தும் பணிகள், ரூ.13.50 கோடி மதிப்பீட்டில் வீராணம் ஏரியின் உபரி நீர்போக்கிகள் மற்றும் வடவாறு உள்வாங்கி மதகுகளில் உள்ள சேதமடைந்த இரும்பு கதவுப்பலகை மற்றும் மின்தூக்கி சீரமைக்கும் பணிகள், ரூ.21.00 கோடி மதிப்பீட்டில் வீராணம் நீர்தேக்க பிரதான உபரி வாய்க்காலான வெள்ளியங்கால் ஓடை மற்றும் மணவாய்க்கால்களை புனரமைத்து மேம்படுத்துதல் மற்றும் வெள்ள தடுப்புசுவர் கட்டும் பணி பணிகளையும், துவக்கி வைக்கப்பட்டுள்ளது. வீராணம் ஏரியை சுற்றுலா தலமாக மேம்படுத்தும் வகையில் பல்வேறு வகையான நடவடிக்கைகள் எடுக்கப்பட்டு வருகிறது. அந்தவகையில், ரூ.10 கோடி மதிப்பீட்டில் பூங்கா உள்ளிட்ட வசதிகளுடன் மேம்படுத்தப் படவுள்ளது, இதன் மூலம் இப்பகுதி வளர்ச்சி ஏற்படுவதுடன் பொருளாதார முன்னேற்றமும் ஏற்படும்.

இவ்வாறு அவர் கூறினார்.

இந்நிகழ்ச்சியில் நீர்வளத்துறை செயற்பொறியாளர் காந்தரூபன், துறை சார்ந்த அலுவலர்கள் உட்பட பலர் கலந்து கொண்டனர்.

புதுவைத் தமிழ்ச் சங்கத்தில் வி.ஜி. சந்தோசத்திற்கு 'சீர்வளர் திருக்குறள் செம்மல்' விருது

புதுச்சேரி, அக்.4–

புதுவைத் தமிழ்ச் சங்கம் நடத்திய மக்கள் கவிஞர் தமிழ் ஒளியின் 102ஆம் பிறந்தநாள் விழாவும் டாக்டர் வி.ஜி.சந்தோசத்தின் 89–ம் பிறந்தநாள் விழாவும் புதுவைத் தமிழ்ச் சங்க வளாகத்தில் நடைபெற்றன. விஜிபி உலகத் தமிழ்ச் சங்கம் மூலமாக, கடந்த 32 ஆண்டுகளாக, உலகெங்கிலும் 188 திருவள்ளுவர் சிலைகளை நிறுவிய டாக்டர் வி.ஜி. சந்தோசத்துக்கு 'சீர்வளர் திருக்குறள் செம்மல்' என்ற விருதினை புதுச்சேரி பொதுப்பணித்துறை அமைச்சர் க.லட்சுமி நாராயணன் வழங்கினார்.

இவ்விழாவில், புதுவைத் தமிழ்ச் சங்கத்தின் தலைவர் வி.முத்து, செயலர் சீனு மோகன்தாசு, பொருளாளர் மு.அருள்செல்வம், அருட்தந்தை அந்தோணிசாமி அடிகளார், அசிஸ்ட் வேல்டு ரெக்கார்ட் ராஜேந்திரன், பிரான்ஸ் தமிழ்ச் சங்கத்தின் தலைவர் தசரதன் உள்ளிட்ட பல்வேறு தமிழறிஞர்களும் கலந்து கொண்டனர்.

பவ்டா 41வது ஆண்டு துவக்க விழா: மூத்த குடிமக்களுக்கு பொன்முடி எம்.எல்.ஏ. கிரீடம் அணிவித்து மரியாதை

விழுப்புரம், அக். 4–

பவ்டா 41ம் ஆண்டு துவக்க விழாவில் 1100 மூத்த குடிமக்களுக்கு பொன்முடி எம்.எல்.ஏ. மலர் கிரீடம் அணிவித்து மரியாதை செய்தார்.

விழுப்புரத்தைத் தலைமையிடமாகக் கொண்டு மாட்டு வண்டி தொழிலாளர்கள் மற்றும் அவர்களின் குடும்ப வளர்ச்சி மற்றும் நலனுக்காக கடந்த 1984ம் ஆண்டு பவ்டா (BWDA) தொடங்கப்பட்டு 40 ஆண்டுகள் முடிந்து 41 ஆம் ஆண்டு அடியெடுத்து வைக்கிறது.

கடந்த 8 ஆண்டுகளாக பவ்டா துவக்க விழாவையொட்டி ஒவ்வொரு ஆண்டும் மூத்த குடிமக்களை கௌரவிக்கும் நிகழ்ச்சி வெகு விமர்சையாக நடைபெற்று வருகிறது.

அதன் தொடர்ச்சியாக 41ஆவது ஆண்டு விழாவையொட்டி 1100 மூத்த குடிமக்களை கௌரவப்படுத்தும் விழா விழுப்புரம் கிழக்குப் பாண்டி சாலையில் உள்ள தனியார் திருமண மண்டபத்தில் நடைபெற்றது. இவ்விழாவுக்கு, பவ்டா குழுமங்களின் நிறுவனர் செ. ஜாஸ்லின் தம்பி தலைமை வகித்தார். பவ்டா நிதி நிறுவன இயக்குநர்கள் எம். ஆசீர்ராஜா செல்வன், ஆர். பிரகாஷ் ஆகியோர் முன்னிலை வகித்தனர்.

விழாவில் விழுப்புரம் மாவட்ட வருவாய் அலுவலர் ஹரிதாஸ் , எம் எல்ஏக்கள் , இரா. லட்சுமணன் அன்னியூர் ஆர். சிவா , மாவட்ட சேர்மன் ஜெயச்சந்திரன், மாவட்ட திமுக பொருளாளர்

ஜனகராஜ்,விழுப்புரம் நகர சபை தலைவர் சர்க்கரைத் தமிழ்ச்செல்வி பிரபு ஆகியோர் பங்கேற்றுப் பேசினர்.

விழாவில் மூத்தக்குடிமக்களுக்கு ராஜகிரீடம் அணிவித்து மரியாதை செலுத்தப்பட்டு, ஒவ்வொரு மூத்த குடிமக்களுக்கும் வேட்டி, சேலை, குளிர்காலத்தில் போற்றிக் கொள்வதற்கு கம்பளி , தரை விரிப்பு உள்ளடங்கிய விலையுர்ந்த ரேக்லின் பேக், வாக்ஸ்டிக் உள்ளடங்கிய குடை, மற்றும் 10 நாட்கள் உண்ணக்கூடிய அளவில் பழங்கள் (பழக் கூடை) ஆகியவற்றை பவ்டா நிறுவனர் டாக்டர் ஜாஸ்லின் முன்னிலையில் முன்னாள் அமைச்சர் க. பொன்முடி எம்.எல்.ஏ. வழங்கினார்.

இதைத் தொடர்ந்து நடைபெற்ற சிறப்பு மருத்துவ முகாமில் ஏராளமான மூத்த குடிமக்கள் தங்கள் உடல்களை பரிசோதனை செய்து கொண்டு நோய்க்குரிய மருந்துகளையும் இலவசமாக பெற்றுக் கொண்டனர்.

விழாவில் துணை பொது மேலாளர் கோவிந்தராஜ்,தாய் உள்ளம் பருவ இதழ் பொறுப்பாசிரியர் நாஞ்சில் ராஜேந்திரன் உட்பட பலர் கலந்து கொண்டனர். முடிவில்பவ்டா நிதி நிறுவன முதன்மைக் கண்காணிப்பு அதிகாரி எம். மாடசாமி நன்றி கூறினார். விழாவிற்கான அனைத்து ஏற்பாடுகளையும் பவ்டா நிறுவனம் மற்றும் அதன் சகோதர நிறுவனங்கள் செய்திருந்தது.

ENROLMENT NOTICE

After 10 days of the publication of this notice and within three months there after. I, **S.HARI PRASAD,** S/o. PS.SUNDAR, DOB: 07/01/2002 aged 23 years, Male, permanently residing at 162-164, 7th Street, Kothari Nagar Ramapuram, Chennai-600 089 intend having my enrolment as an Advocate moved before The Bar Council of Tamilnadu, Bar Council Building, High Court Campus, Chennai-600 104.Those who have any valid objections may notify the same to the bar council with in ten days.

S.HARI PRASAD

IN THE COURT OF THE SUB JUDGE AT ALANDHUR
O.S.NO. 118 of 2022

M/s. Syndicate Bank ...Petitioner/Plaintiff
Vs
M.Janani and another ...Respondents/Defendants

To
1) M.Janani, D/o.P.Murugan
2) P.Murugan,
Both residing at:
No.6/300, Ella Rajamanickam Street
Pozhichalur, Chennai-600 074

Please take Notice that the Plaintiff has filed the above suit for recovery of money. In that matter, the Hon'ble Sub - Judge, Alandhur was pleased to order notice to you for your appearance on 06.10.2025. Please be present in person or through your counsel duly instructed by you, on 06.10.2025 at 10.30 a.m. failng which the matter will be heard and decided in your absence.

R.Dananjeyan
Counsel for Plaintiff

IN THE COURT OF THE PRINCIPAL DISTRICT MUNSIF AT ALANDUR
O.S.No.695 OF 2009

Mr.Jayaseelan ...Plaintiff
Vs
Mr.T.Devaraj & others ... Defendants

8வது, முதல் 11வது வரை பிரதிவாதிகளின் கடைசியாக தெரிந்த முகவரி

To:-
D8.Mrs.Mohana,
W/o.late.Babu @ Venkatesan,
D9.Ms.Vijayalakshmi,
D/o.late.babu @ Venkatesan,
D10.Ms.Pavithra,
D/o.late.Babu @ Venkatesan,
D11.Mr.Sriram,
S/o.late.Babu @ Venkatesan,
All are residing at No.117, Butt Road, St.Thomas Mount, Chennai --600 016.

இதன் மூலம் 8வது முதல் 11வது பிரதிவாதிகள் ஆகிய உங்களுக்கு தெரிவிப்பது யாதெனில் வாதி உங்களுக்கு எதிராக தொடர்ந்துள்ள வழக்கு வரும் 08.10.2025 அன்று வாய்தா போடப்பட்டுள்ளது. தங்களுக்கு ஏதேனும் ஆட்சேபனை இருந்தால் தாங்கள் நேரிலோ அல்லது வழக்கறிஞர் மூலமாகவும் மேற்கண்ட நீதிமன்றத்தில் காலை 10.30 மணியளவில் ஆஜராகி உங்கள் மறுப்பை தெரிவித்துக் கொள்ளவும் தவறும்பட்சத்தில் மேற்படி வழக்கு தங்களுக்கு எதிராக ஒரு தலைபட்சமாக தீர்ப்பாகும் என்பதை அறியவும்.

மா.தங்கதுரை
வாதியின் வழக்கறிஞர்

IN THE COURT OF HON'BLE SUB-JUDGE AT ALANDUR.
I.A. No. 207 of 2021
in
O.S. No. 45 of 2017

Mr. M. Sadhasivam,
S/o Mangali
Represented by his Power Agent
Mr. S. SEENIVASAN.
... Petitioner/Defendant
Versus.
Mr. D. Prabakaran, M/A 46 years,
S/o. Devadoss.
Rep. by his POA M.Kalyani,
W/o. D. Mohanakrishnan,
No.15/3, Gandhi Street,
Pallikaranai, Chennai – 600 100.
Mr. K. Ravi, M/A 48 Years,
S/o. R. Kannan,
No.115, III Cross St.,
Veerasamy Nagar,
Pallikaranai, Chennai – 600 100.
Mr. A. Ponnurangam, M/A 38 years,
S/o. Arumugam,
No.74/54, Nattumuthur Naicker Street, Eldoms Road, Teynampet, Chennai – 600 018.
... Respondent/Plaintiff.

In the above I.A. No. 207 of 2021 in O.S. No. 45 of 2017. The Hon'ble Sub-Judge at Alandur has ordered notice to all of you, returnable by 04-11-2025. All of you are hereby required to attend the above said Court on 04-11-2025 at 10.30 a.m. in person or by Pleader. Take notice that on your failure to attend, the matter will be heard and decided exparte.

K.KANNAN
Counsel for Petitioner

படிவம் எண். URC-2

சட்டத்தின் அத்தியாயம்-XXIன் பகுதி 1ன் கீழ் பதிவு செய்வது குறித்த அறிவிப்பை வழங்கும் விளம்பரம்

(நிறுவனங்கள் சட்டம் 2013ன் பிரிவு 374(b) மற்றும் நிறுவனங்கள் (பதிவு செய்ய அங்கீகாரம்) விதிகள், 2014ன் விதி 4(1)ன் படி

1. நிறுவனங்கள் சட்டம் 2013 பிரிவு 366ன் துணைப்பிரிவு (2)ன்படி, இவ்வறிவிப்பிலிருந்து பதினைந்து நாட்களுக்கு பிறகு ஆனால் முப்பது நாட்கள் காலாவதியாவதற்கு முன் நிறுவனங்கள் பதிவாளர், சென்னை அவர்களிடம் "சனாதன சேவா அறக்கட்டளை" என்னும் அறக்கட்டளையை, நிறுவனங்கள் சட்டம் 2013ன் அத்தியாயம் XXIன் பகுதி 1ன் பிரிவு 8ன்படி **"சனாதன சேவா அறக்கட்டளை"** என்ற பெயரில் உத்தரவாதத்தால் வரையறுக்கப்பட்ட நிறுவனமாக பதிவு செய்ய விண்ணப்பம் ஒன்று தாக்கல் செய்யப்ப உள்ளது.
2. நிறுவனத்தின் முதன்மைப் பணிகள் பின்வருமாறு :
   1. பள்ளிகள், கல்லூரிகள் மற்றும்/ அல்லது பிற நிறுவனங்களில் உள்ள அனைத்துப் பாடங்களிலும் தொடக்கநிலை, உயர்நிலை மற்றும் கல்லூரிக் கல்வி – தொழில்நுட்பம், தொழில்நுட்பம் அல்லாத, வேளாண் பொறியியல், மருத்துவம், வணிகம், அறிவியல், தத்துவார்த்த, கலாச்சாரம் அல்லது வேறு எந்த கல்விப் பாடத்திலும் ஆராய்ச்சிப் பணிகளை மேற்கொள்ளுதல் மற்றும் ஊக்குவித்தல் மற்றும் உடல் மற்றும் மன ஆரோக்கியம் மற்றும் சமூக நடத்தைத் துறையில் ஆராய்ச்சி மேற்கொள்ளுதல்.
   2. வேதாந்தம், தத்துவம், யோகா, இலக்கியம், சமஸ்கிருதம் மற்றும் பிற வேதத் துறைகளில் கல்வி கற்க விரும்பும் நபர்களுக்கு வசதிகளை வழங்குதல் மற்றும் நமது வேதங்களில் உள்ள தேவையான ஆன்மீக அறிவை வழங்குதல்.
   3. சமூக பொருளாதார, சமூக மற்றும் கலாச்சார நலனை மேம்படுத்துவதற்கும், குறிப்பாக கிராமப்புறங்களில் வசிக்கும் ஏழைகள், நோயாளிகள், பட்டியல் இன மக்கள் மற்றும் பழங்குடியினர் போன்ற சமூகத்தின் பின்தங்கிய பிரிவினரின் மேம்பாட்டிற்காக திட்டங்கள் தீட்டுதல் மற்றும் திட்டங்களை செயல்படுத்துதல்.
   4. விவசாயத் துறையில் கல்வி, முன் தொழில் பயிற்சி, விவசாய நடவடிக்கைகளுக்கு நேரடியாகப் பயன்படும் திறன்கள் மற்றும் மனப்பான்மைகளை வழங்குதல் மற்றும் வேளாண் கல்வி, ஆராய்ச்சி மற்றும் விரிவாக்கத்தை ஒருங்கிணைப்பதன் மூலம், விவசாய அறிவியலின் அடிப்படைக் கொள்கைகள் மற்றும் நடைமுறைகளைக் கற்பிப்பதன் மூலமும், உள்ளூர் சூழ்நிலைக்கு ஏற்ப மாற்றுவதன் மூலமும், பயிர் உற்பத்தி, தோட்டக்கலை, மலர் சாகுபடி. வனவியல், விவசாய பொறியியல், சமூக அறிவியல் மற்றும் பிற தொடர்புடைய துறைகளில் நடைமுறை பயிற்சி உட்பட, விவசாயத்தின் நிலையான வளர்ச்சிக்கு மனித வளங்களையும் தொழில்நுட்பத்தையும் வழங்குதல்.
   5. கல்வி, தொழில்நுட்பம், விவசாயம் மற்றும் கலாச்சார நிறுவனங்கள், கல்லூரிகள், பள்ளிகள், நூலகங்கள், புத்தக அறக்கட்டளைகள், வாசிப்பு அறைகள், தொழில்நுட்ப நிறுவனங்கள், ஆராய்ச்சி நிறுவனங்கள் மற்றும் பிற பொது தொண்டு நிறுவனங்கள் அல்லது சங்கங்களை நிறுவுதல் மற்றும் / அல்லது பங்களித்தல்.
   6. புத்தகங்கள், உன்னதமான படைப்புகள் மற்றும் பிற இலக்கியங்களை வெளியிடுவதன் மூலமும் / அல்லது பொது தொண்டு நோக்கங்களுக்காக குறிப்பிட்ட நன்கொடைகள் அல்லது நினைவுச் சின்னங்களை நிறுவுவதன் மூலமும் அறிவையும், கல்வியையும் பரப்புதல்.
   7. நூலகங்கள், நுண்கலை வகுப்புகள் அல்லது கல்வி நிறுவனங்கள், தொழில்துறை வகுப்புகள் அல்லது நிறுவனங்கள் மற்றும் நிறுவனங்கள் அல்லது பாலிடெக்னிக், கல்லூரி போன்ற நிறுவனங்களை நிறுவுதல், பராமரித்தல் மற்றும் ஆதரித்தல்.
   8. பேராசிரியர் பதவிகள், விரிவுரைப் பதவிகளை உருவாக்குதல் மற்றும் கல்வி முன்னேற்றத்திற்காக உதவித்தொகைகள் மற்றும் பரிசுகள் அல்லது வேறு ஏதேனும் அதுசார்ந்த உதவி அல்லது ஊக்கத்தை வழங்குதல்.
   9. தகுதியுள்ள ஏழை மாணவர்களுக்கு அவர்களின் படிப்பு, பயிற்சிகள், ஆராய்ச்சி கல்வி போன்றவற்றுக்கு உதவித்தொகை, நன்கொடைகள், கட்டணங்கள், உதவித்தொகை அல்லது பிற வழிகளில் உதவி செய்தல்.
   10. இலவச மருந்துகள், ஊசிகள், டானிக், உணவு உள்ளிட்ட மருத்துவ நிவாரண பொருட்கள் மற்றும் மருத்துவ சிகிச்சைக்கான செலவுகளை வழங்குதல் உட்பட மருத்து சிகிச்சைக்கு உதவி செய்தல்.
   11. மருத்துவமனைகள், முதியோர் இல்லங்கள், மருத்துவக் கல்லூரிகள், வார்டுகளை நிறுவுதல், கட்டுதல் மற்றும் பராமரித்தல் மற்றும் இதே போன்ற பணிகளைச் செய்யும் பிற நிறுவனங்கள் மற்றும் சங்கங்களுடன் இணைந்து பணிகளை மேற்கொள்ளுதல்.
   12. ஏழைகளுக்கு வீடு கட்டி தருதல் அல்லது கட்டுவதற்கு உதவுதல் அல்லது வேறுவிதமாக வீட்டுவசதி வழங்குதல், தர்மசாலைகள், சுகாதார நிலையம், பொது அரங்குகள் போன்றவற்றை நாட்டின் எந்தப் பகுதியிலும் நிறுவுதல் மற்றும் பராமரித்தல் மற்றும் அத்தகைய இடங்களுக்குச் செல்லும் நபர்களுக்கு வசதிகளை ஏற்படுத்தி தருதல்;
   13. ஏழைகளுக்கு நிவாரணம் வழங்குதல், குறிப்பாக ஏழை மற்றும் ஆதரவற்ற சூழ்நிலைகளில் உள்ள ஊனமுற்ற நபர்களுக்கு இலவல உணவு மற்றும் பிறவற்றை வழங்குதல்.
   14. எந்தவொரு நன்மை பயக்கும் அல்லது தொண்டு நோக்கங்களுக்கு பங்களிக்க அல்லது நன்கொடை அளிக்க மற்றும் அதற்காக நிதி திரட்டுதல்.
   15. பொதுமக்களின் நலனுக்காக கிணறுகள், குடிநீர் தொட்டிகள் மற்றும் பிற நீர் ஆதாரங்களை தீர்மாணித்தல், பழுதுபார்த்தல் மற்றும் வழங்குதல், மனிதகுலத்தின் நலனுக்காக விலங்குகளுக்கான சிகிச்சை மற்றும் தங்குமிட வசதிகளை ஏற்படுத்துதல் அல்லது அமைப்பதற்கான உதவிகளை வழங்குதல்.
   16. வெள்ளம், புயல், தொற்றுநோய் போன்ற இயற்கை பேரழிவுகளிலிருந்து நிவாரணம் பெற உதவுதல்.
   17. பொதுப் பயன்பாட்டுக்கான புத்தகங்கள், பருவ இதழ்கள் மற்றும் பத்திரிகைகளை வெளியிடுதல் அல்லது வெளியிடுதற்கு உதவுதல் மற்றும் அவற்றை இலவசமாகவோ அல்லது பரிசுகளாகவோ அல்லது வேறுவிதமாகவோ விநியோகித்தல், லாப நோக்கமற்ற எந்தவொரு செயலிலும் ஈடுபடாத பொதுப் பயன்பாட்டுக்கான வேறு எந்தப் பொருளின் முன்னேற்றத்திற்காகவும் செயல்படுதல்.
   18. பாரம்பரிய மற்றும் இயற்கை வேளாண் நடைமுறைகளை மேம்படுத்துவதற்கான மையங்களை உருவாக்குதல், உதவுதல் மற்றும் பராமரித்தல் மற்றும் விவாசய பொருட்களை பதப்படுத்துவதற்கும் அவற்றின் மதிப்பை அதிகரிப்பதற்கும் நடவடிக்கைகள் மற்றும் வசதிகளை அமைப்பதில் ஆதரவு அளித்தல்.
   19. விவசாயிகள், விவசாயிகள் அல்லது தோட்டக்காரர்களாக விவசாய விளைபொருட்களை பயிரிடுதல், வளர்த்தல், உற்பத்தி செய்தல், அறுவடை செய்தல் அல்லது விற்பனை செய்தல் ஆகியவற்றிற்கு உதவுதல் மற்றும் ஆதரித்தல் மற்றும் பழங்கள், காய்கறிகள், விதைகள், இயற்கை பொருட்கள் மற்றும் மூலிகை பொருட்கள் போன்ற அனைத்து வகையான விவசாய விளைபொருட்களையும் இறக்குமதி செய்தல், ஏற்றுமதி செய்தல், விநியோகித்தல், விற்பனை செய்தல், வாங்குதல் அல்லது விற்பனை செய்வதற்கான பதப்படுத்தும் மையங்களை அமைத்தல்.
   20. சமூக கலாச்சார நடவடிக்கைகளுக்கான உள்கட்டமைப்பை நிறுவுதல் மற்றும் தொடர்ந்து பராமரிப்பதை உருவாக்குதல் மற்றும் ஆதரித்தல்.
   21. பள்ளிகள், கல்லூரிகள், நூலகங்கள் மற்றும் பிற நிறுவனங்களை நிறுவி நடத்துவதன் மூலம் அல்லது ஒத்த நோக்கங்களைக் கொண்ட எந்தவொரு நிறுவனத்தையும் ஆதரிப்பதன் மூலம் / உதவுவதன் மூலம், தாராளவாத கலைகள், அறிவியல், தொழில்நுட்பம், வணிகம், சட்டம், மேலாண்மை, வர்த்தகம் அல்லது கைவினை அல்லது எந்தவொரு வயது மட்டத்திலும் உள்ள நபர்களின் தொழில், உடல், தார்மீக, ஆன்மீகம் மற்றும் சமூக மேம்பாடு உள்ளிட்ட பிற பயிச்சிகளின் அனைத்து அல்லது எந்த கிளைகளிலும் அனைத்து வகையான கல்விக்கும் ஆதரவளித்து ஊக்குவித்தல்.
   22. சுற்றுச்சூழலை பாதுகாக்கும் நடவடிக்கைகளை உருவாக்குதல், நகர்ப்புற மற்றும் கிராமப்புற மேம்பாட்டு முயற்சிகள், குறிப்பாக கழிவுகளைப் பிரித்தல் மற்றும் மறுசுழற்சி, மாசு இல்லாத போக்குவரத்து அமைப்புகள், இயற்கை நீர் சுத்திகரிப்பு அமைப்புகள், நீர்நிலைகள் மேம்பாடு, மரங்களை நடுதல் மற்றும் பயிரிடுதல், காடுகள் மற்றும் மரங்களின் மறுசீரமைப்பு, பாரம்பரிய கட்டமைப்புகளை மீட்டெடுப்பது, பூங்காக்கள், பாதசாரிகள் நடந்து செல்லும் வகையிலான பசுமை சாலைகளை உள்ளடக்கிய பசுமை மேம்பாடு தொடர்பான உதவி மற்றும் ஆதரவு நடவடிக்கைகளை மேற்கொள்ளுதல்.
   23. மேற்கூறிய நோக்கங்களை அடைவதற்கு சுயமாகவோ அல்லது மற்றவர்களுக்கு உதவியாக இருக்கும் வகையில் அனைத்துவிதமான நடவடிக்கைகள் மற்றும் பிற விஷயங்களை மேற்கொள்ளுதல் மற்றும் வருமான வரிச் சட்டம், 1961ன் விதிகளுக்கு இணங்க பிற அனைத்து தொண்டு நடவடிக்கைகளையும் மேற்கொள்ளுதல்.
   24. பாரம்பரிய மற்றும் இயற்கை வேளாண் நடைமுறைகளை மேம்படுத்துவதற்கான மையங்களை உருவாக்குதல், உதவுதல் மற்றும் பராமரித்தல் மற்றும் விவசாய பொருட்களை பதப்படுத்துவதற்கும் அவற்றின் மதிப்பை அதிகரிப்பதற்கும் நடவடிக்கைகள் மற்றும் வசதிகளை அமைப்பதில் ஆதரவளித்தல்.
   25. விவசாயிகளாக, விவசாயிகள் அல்லது தோட்டக்காரர்களாக விவசாய விளைபொருட்களை பயிரிடுதல், நடுதல், உற்பத்தி செய்தல், அறுவடை செய்தல் அல்லது விற்பனை செய்தல் ஆகியவற்றிற்கு உதவுதல் மற்றும் ஆதரித்தல் மற்றும் பழங்கள், காய்கறிகள், விதைகள், இயற்கை பொருட்கள் மற்றும் மூலிகை பொருட்களின் போன்ற அனைத்து வகையான விவசாய விளைபொருட்களையும் இறக்குமதி செய்தல், ஏற்றுமதி செய்தல், விநியோகித்தல், விற்பனை செய்தல், வாங்குதல் அல்லது விற்பனை செய்வதற்கான பதப்படுத்தும் பிரிவை அமைத்தல்.
   26. சமூக கலாச்சார நடவடிக்கைகளுக்கான உள்கட்டமைப்பை ஏற்படுத்துதல் மற்றும் தொடர்ந்து பராமரித்தல் மற்றும் ஆதரித்தல்.
   27. பள்ளிகள், கல்லூரிகள், நூலகங்கள் மற்றும் பிற நிறுவனங்கள் நிறுவி நடத்துவதன் மூலம் அல்லது ஒத்த நோக்கங்களைக் கொண்ட எந்தவொரு நிறுவனத்தையும் ஆதரிப்பதன் மூலம் / உதவுவதன் மூலம், தாராளவாத கலைகள், அறிவியல், தொழில்நுட்பம், வணிகம், சட்டம், மேலாண்மை, வர்த்தகம் அல்லது கைவினை அல்லது எந்தவொரு வயது மட்டத்திலும் உள்ள நபர்களின் தொழில், உடல், தார்மீக, ஆன்மீகம் மற்றும் சமூக மேம்பாடு உள்ளிட்ட பிற பயிற்சிகளின் அனைத்து அல்லது எந்த கிளைகளிலும் அனைத்து வகையான கல்விக்கும் ஆதரவளித்து ஊக்குவித்தல்.
   28. சுற்றுச்சூழலை பாதுகாக்கும் நடவடிக்கைகளை உருவாக்குதல், நகர்ப்புற மற்றும் கிராமப்புற மேம்பாட்டு முயற்சிகள், குறிப்பாக கழிவுகளைப் பிரித்தல் மற்றும் மறுசுழற்சி, மாசு இல்லாத போக்குவரத்து அமைப்புகள், இயற்கை நீர் சுத்திகரிப்பு அமைப்புகள், நீர்நிலைகள் மேம்பாடு, மரங்களை நடுதல் மற்றும் பயிரிடுதல், காடுகள் மற்றும் மரங்களின் மறுசீரமைப்பு, பாரம்பரிய கட்டமைப்புகளை மீட்டெடுப்பது, பூங்காக்கள், பாதசாரிகள் நடந்து செல்லும் வகையிலான பசுமை சாலைகளை உள்ளடக்கிய பசுமை மேம்பாடு தொடர்பான உதவி மற்றும் ஆதரவு நடவடிக்கைகளை மேற்கொள்ளுதல்.
3. முன்மொழியப்பட்ட நிறுவனத்தின் வரைவு மெமோராண்டம் மற்றும் ஆர்டிகில் நகலை எண். 119, 2வது தளம், ஹரிதா டவர்ஸ், (முன்னர் கிரீன்வேஸ் டவர்ஸ்), அபிராமபுரம், சென்னை 600018 என்ற முகவரியில் உள்ள அலுவலகத்தில் ஆய்வு செய்யலாம்.
4. இந்த விண்ணப்பத்தை எதிர்க்கும் எந்தவொரு நபரும் தங்கள் ஆட்சேபனையை இருபத்தொரு நாட்களுக்குள்ளாக எழுத்துப்பூர்வமாக பதிவாளர், மத்திய பதிவு மையம் (CRC), இந்திய நிறுவன விவகாரங்கள் நிறுவனம் (IICA), மனை எண். 6,7,8 செக்டார் 5, ஜஸம்டி மானேசர், குர்கான் மாவட்டம் (ஹரியானா), பின்கோடு 122050 என்ற முகவரியில் தெரிவிக்கலாம். மேலும், அதன் நகலை நிறுவனத்தின் பதிவு அலுவலகத்திற்கு அனுப்ப வேண்டும்.

வெள்ளிக்கிழமை, அக்டோபர் 3, 2025 அன்று தேதியிடப்பட்டது.

விண்ணப்பதாரரின் பெயர் :-
சனாதன சேவா அறக்கட்டளை சார்பாக
ஒப்பம்/–
ஆர். ஜகன்னாதன்
அறங்காவலர்

படிவம் வின் 6
(விதி 7ஐ பார்க்க)
தேசிய நிறுவன சட்டத் தீர்ப்பாயம் முன்பாக
சென்னை அமர்வு, சென்னை
ஆர்சிஎல் புட்ஸ் லிமிடெட் விஷயத்தில்
(நிறுவனங்கள் சட்டம் 1956ன் கீழ் துவக்கப்பட்ட நிறுவனம்)
C.P.No. 56/BB/2024

நிதேஷ் ரத்தன்சந்த் லோதா
M/s. **ஆர்சிஎல் புட்ஸ் லிமிடெட்டின் இயக்குநர் மற்றும் பங்

ராக்கெட் வேகத்தில் செல்கிறது: தங்கம் சவரன் ரூ.87,600, வெள்ளி ஒரு கிராம் – ரூ.165

சென்னை, அக்.4–

சென்னையில் இன்று 22 காரட் ஆபரண தங்கத்தின் விலை சவரனுக்கு ரூ.400 அதிகரித்து ஒரு சவரன் ரூ.87,600க்கு விற்பனை செய்யப்படுகிறது. வெள்ளி விலையும் கிராமுக்கு ரூ.3 அதிகரித்து ஒரு கிராம் 165 ரூபாய்க்கு விற்கப்படுகிறது. சர்வதேச முதலீட்டாளர்கள் பாதுகாப்பு கருதி, தங்கத்தில் மிக அதிக அளவில் முதலீடு செய்து வருவதால், சர்வதேச சந்தையில் தங்கம் விலை தினமும் புதிய உச்சத்தை எட்டி வருகிறது. நேற்று முன்தினம் ஆபரண தங்கம் கிராம் 10,950 ரூபாய்க்கும், சவரன் 87,600 ரூபாய்க்கும் விற்பனையானது.

நேற்று காலை தங்கம் விலை கிராமுக்கு 110 ரூபாய் குறைந்து, 10,840 ரூபாய்க்கும், சவரனுக்கு 880 ரூபாய் சரிவடைந்து 86,720 ரூபாய்க்கும் விற்கப்பட்டது. நேற்று மதியம் தங்கம் விலை கிராமுக்கு 60 ரூபாய் உயர்ந்து 10,900 ரூபாய்க்கும், சவரனுக்கு 480 ரூபாய் அதிகரித்து 87,200 ரூபாய்க்கு விற்பனையானது.

இந்நிலையில் இன்று 22 காரட் ஆபரண தங்கத்தின் விலை சவரனுக்கு ரூ.400 அதிகரித்து ஒரு சவரன் ரூ.87,600க்கும், கிராமுக்கு ரூ.50 அதிகரித்து ஒரு கிராம் ரூ.10,950க்கு விற்பனை ஆகிறது. தங்கம் விலை தொடர்ந்து உயர்ந்து புதிய உச்சம் தொட்டு வருகிறது. ஒரு கிராம் ரூ.11 ஆயிரத்தை நெருங்கியது.

அதேபோல் வெள்ளி விலையும் தொடர்ந்து புதிய உச்சம் தொட்டு வருகிறது. வெள்ளி விலையும் கிராமுக்கு ரூ.3 அதிகரித்து ஒரு கிராம் 165 ரூபாய்க்கும், ஒரு கிலோ வெள்ளி ரூ.3 ஆயிரம் உயர்ந்து 1 லட்சத்து 65 ஆயிரம் ரூபாய்க்கும் விற்பனை செய்யப்படுகிறது.

பாகிஸ்தானில் நிலநடுக்கம்: ரிக்டர் அளவில் 4.5 ஆகப் பதிவு

இஸ்லாமாபாத்,அக்.4–

பாகிஸ்தான் கராச்சியில் இன்று அதிகாலை மிதமான நிலநடுக்கம் ஏற்பட்டது. இது குறித்து தேசிய நிலநடுக்க ஆய்வு மையம் வெளியிட்டுள்ள அறிக்கையில் தெரிவித்துள்ளதாவது:–

பாகிஸ்தான் கராச்சியில் இன்று அதிகாலை 1.59 மணியளவில் (இந்திய நேரப்படி) மிதமான நிலநடுக்கம் ஏற்பட்டது. நிலநடுக்கமானது நிலப்பரப்பில் இருந்து பூமிக்கடியில் 10 கி.மீ. ஆழத்தில் ஏற்பட்டது. இந்த நிலநடுக்கம் ரிக்டர் அளவுகோலில் 4.5 அலகுகளாகப் பதிவானது என்று அந்த அறிக்கையில் தெரிவிக்கப்பட்டுள்ளது. .நிலநடுக்கத்தின் அதிர்வுகள் பல இடங்களில் நன்கு உணரப்பட்டதாக தகவல்கள் தெரிவிக்கின்றன. இந்த நிலநடுக்கத்தால் உயிர் சேதமோ, பொருள் சேதமோ மற்றும் பாதிப்புகள் குறித்த எந்த தகவலும் இதுவரை வெளியாகவில்லை.

ஆள்மாறாட்டம் செய்து ரூ.2 கோடி சொத்து அபகரிப்பு: 3 பேர் கைது

சென்னை, அக்.4–

சென்னை மடிப்பாக்கம் பகுதியில் போலியான வாரிசு சான்றுடன் ஆள்மாறாட்டம் செய்து ரூ.2 கோடி மதிப்புள்ள இடத்தை விற்பனை செய்து அபகரித்த 3 பேரை போலீசார் கைது செய்தனர்.

சென்னையைச் சேர்ந்த சுப்பிரமணி என்பவர் மடிப்பாக்கம் கிராமம் கீழ்கட்டளை பகுதியில் உள்ள அவரது சொத்தை புகார்தாரர் இறந்து விட்டதாக கூறி புகார்தாரரின் பெயரில் இறந்து போன மற்றொரு நபரின் இறப்பு சான்றிதழை பெற்று அதன் மூலம் பிரியா என்ற நபர் ஆள்மாறாட்டம் செய்து அவர் மட்டுமே புகார்தாரருக்கு வாரிசு என்று புகார்தாரரின் மடிப்பாக்கம், கீழ்கட்டளையில் உள்ள ரூ.2 கோடி மதிப்புள்ள 2,530 சதுர அடி சொத்தை விற்பனை செய்து சுயலாபம் அடைந்துள்ளார் எனவும், ஆள்மாறாட்டம் செய்த பிரியா மற்றும் அவருக்கு உடந்தையாக இருந்தவர்கள் மீதும் நடவடிக்கை எடுக்குமாறு சென்னை பெருநகர காவல் ஆணையாளரிடம் புகார் கொடுத்தார்.

இது சம்மந்தமாக துரித நடவடிக்கை எடுத்து, பாதிக்கப்பட்ட நபருக்கு உரிய சட்டத்தின் மூலம் நீதி பெற்று தந்திட கமிஷனர் அருண் உத்தரவின்பேரில், சென்னை மத்திய குற்றப்பிரிவு கூடுதல் காவல் ஆணையாளர் ஏ.ராதிகா வழிகாட்டுதலின்பேரில், காவல் துணை ஆணையாளர் வி.வி. கீதாஞ்சலி மேற்பார்வையில், போலி ஆவண புலனாய்வு பிரிவு உதவி ஆணையாளர் காயத்ரி, காவல் ஆய்வாளர், உதவி ஆய்வாளர் மற்றும் காவலர்கள் கொண்ட தனிப்படை அமைத்து, உரிய விசாரணை நடத்தி கே.கே.நகர் பகுதியை சேர்ந்த பிரியாவை கைது செய்து, அவரது வாக்குமூலத்தின்படி, பிரியாவுக்கு தெரிந்த சில நபர்கள் மூலம் புகார்தாரரின் பெயரில் இறந்து போன மற்றொரு நபரின் இறப்பு சான்றிதழை பெற்று அதன் மூலம் எதிரி பிரியாவை புகார்தாரரின் மகள் போன்று ஆள்மாறாட்டம் செய்து எதிரி பிரியா மட்டுமே புகார்தாரருக்கு வாரிசு என்று போலியாக வருவாய் துறை வாரிசு சான்றிதழ் பெற்று புகார்தாரரின் இடத்தை அபகரித்துள்ளார்கள் என்பது தெரியவந்தது.

இவ்வழக்கில் இடைத்தரகர்களாக இருந்து போலி ஆவணங்களை தயார் செய்து கொடுத்த ஜமின் பல்லாவரத்தைச் சேர்ந்த பாலசுந்தர ஆறுமுகம், வானுமாம்பேட்டையைச் சேர்ந்த சாலமன்ராஜ் ஆகியோரையும் போலீசார் கைது செய்தனர்.

கச்சத்தீவை தாரை வார்த்த ஸ்டாலின் அதுபற்றி பேச அருகதை இல்லை

‘‘கள்ளக்குறிச்சி போகாமல் கரூருக்கு ஓடோடிச் சென்றது தேர்தல் நாடகம்’’ ஸ்டாலின் மீது எடப்பாடி தாக்கு

பென்னாகரம், அக்.4–

கள்ளச்சாராயம் குடித்து கள்ளக்குறிச்சியில் 68 பேர் பலியானபோது அங்கே செல்லாமல் இப்போது மட்டும் கரூருக்கு ஸ்டாலின் வந்தது தேர்தல் நாடகம் என்று எடப்பாடி பழனிசாமி கூறினார்.

அண்ணா தி.மு.க. பொதுச்செயலாளர் எடப்பாடி பழனிசாமி பாலக்கோடு, பென்னாகரம் சட்டமன்றத் தொகுதிகளில் மக்களை சந்தித்தார். முதலில் பேருந்து நிலையம் அருகே ஒசூர் மெயின் ரோட்டில் கூடியிருந்த பெருந்திரளான மக்களிடையே பேசினார்.

அப்போது அவர் பேசியதாவது:–

“ஆட்சியாளர்கள் மக்களைப் பாதுகாக்க வேண்டும். இந்த கட்சி அந்த கட்சி என்று பிரித்துப்பாராமல் அனைவரும் மக்கள் என்பதை உணர்ந்து, இனியாவது அரசாங்கம் முழு பாதுகாப்பு வழங்கவேண்டும்.

கச்சத்தீவை மீட்பதற்கு எடப்பாடி பழனிசாமி எதுவும் செய்யவில்லை என்று முதல்வர் ஸ்டாலின் பேசியிருக்கிறார். ஸ்டாலின் அவர்களே கச்சத்தீவைப் பற்றி பேச உங்களுக்குத் தகுதியில்லை. கச்சத் தீவு இலங்கை அரசுக்கு தாரைவார்க்கப்பட்டது எப்போது? மத்தியில் காங்கிரஸ் ஆட்சி, மாநிலத்தில் திமுக ஆட்சி.

நாடகம் ஆடாதீர்கள்?

அப்போதுதான் மீனவர்கள் ஓய்வெடுப்பதற்கும் வலைகளை உலரவைப்பதற்கும் பயன்படுத்திய கச்சத்தீவை தாரைவார்த்தது திமுக. இதை மக்களும், மீனவர்களும் மறக்கவில்லை. நாடகம் ஆடாதீர்கள். ஆனால் அம்மா மீனவர்களின் நலன் கருதி, அண்ணா தி.மு.க. சார்பில் உச்சநீதிமன்றத்தில் வழக்குத் தொடர்ந்தார். ஆட்சியில் இல்லாவிட்டாலும் மக்கள் பிரச்னையை தீர்ப்பதற்கு முன்னோடியாக இருந்தது அண்ணா தி.மு.க.

16 ஆண்டுகாலம் மத்தியில் ஆட்சி அதிகாரத்தில் பங்கு வகித்த கட்சி தி.மு.க. இதுகுறித்து பேசுவதற்கு என்ன அருகதை இருக்கிறது. அதிகாரத்தை அனுபவித்துவிட்டு இன்று கூக்குரலிடுகிறார் முதல்வர் ஸ்டாலின்.

கச்சத்தீவை மீட்டு இந்தியாவிடம் ஒப்படைக்க நீங்கள் ஏன் முயற்சிக்கவில்லை? ஸ்டாலின் எந்த நோக்கத்தில் பேசுகிறார், அடுத்தாண்டு தேர்தல் வருகிறது மீனவர்கள் வாக்கு தேவைப்படுகிறது, அதனால் நாடகத்தை அரங்கேற்றுகிறார். ஏதோ அண்ணா தி.மு.க.வுக்கு மீனவர்கள் மீது அக்கறை இல்லாததுபோல பேசுகிறார். உண்மையிலே உங்களுக்கு அக்கறை இருந்தால், அப்போதே மீட்டிருக்கலாம். அப்போதெல்லாம் தவறவிட்டுவிட்டு எங்கள் மீது இப்போது குற்றம் சுமத்துவது எந்த விதத்தில் நியாயம்..?

நீங்கள் எப்போது தவறான கருத்தை வெளியிட்டாலும் அதற்கு பதிலடி கொடுக்கும் ஒரே கட்சி அண்ணா தி.மு.க. மக்களுக்காக இருக்கும் கட்சி அண்ணா தி.மு.க. கருணாநிதி குடும்பத்துக்கு இருக்கும் கட்சி தி.மு.க. மக்கள் பிரச்னைக்கு குரல் கொடுக்கும் கட்சியாகத்தான் அண்ணா தி.மு.க. இதுவரை இருந்துவருகிறது, இனியும் இருக்கும்.

கள்ளக்குறிச்சிக்கு ஏன் செல்லவில்லை?

அண்மையில் கரூரில் நடந்த சம்பவத்தில் 41 உயிர்களை இழந்தோம். முதல்வர் இரவோடு இரவாக சென்றார். பாதிக்கப்பட்டவர்களுக்கு ஆறுதல், அஞ்சலி செலுத்தினீர்கள். அதில் எந்தத் தவறும் இல்லை. உங்கள் ஆட்சியில் கள்ளக்குறிச்சியில் கள்ளச்சாராயம் பருகி 68 பேர் இறந்தார்கள், அப்போது ஏன் போகவில்லை, அவர்களை ஏன் சந்திக்கவில்லை? இறந்தவர்களில் பெரும்பாலானோர் பட்டியலின மக்கள், ஏழை மக்கள். அவர்களுக்கு ஆறுதல் என் சொல்லவில்லை?

இப்போது ஏன் கரூருக்கு ஓடோடிச் சென்றார் என்றால் அடுத்தாண்டு தேர்தல் வருகிறது, மக்களிடம் அரசியல் ஆதாயம் தேடத்தான் சென்றுள்ளார். உண்மையிலே மக்கள் பாதிக்கப்பட்டிருக்கிறார்கள் என்பதற்காக செல்லவில்லை, எல்லா விஷயத்திலும் அரசியல் கணக்கு பார்க்கும் கட்சி திமுக.

எடப்பாடி பழனிசாமிக்கு கொள்கை இல்லை என்கிறார். கொள்கை பற்றி பேசுவதற்கு உங்களுக்கு அருகதை இருக்கிறதா? இண்டியா கூட்டணி என்று பா.ஜ.க.வை எதிர்க்கும் கட்சிகள் இணைந்து அமைப்பை ஏற்படுத்தினர். தி.மு.க.வும் இடம்பெற்றுள்ளது. இதில், என்ன வேடிக்கை நாடாளுமன்றத் தேர்தல் வருகின்றபோது ஒன்றாக சேர்ந்து பா.ஜ.க.வை எதிர்க்குமாம், சட்டமன்றத் தேர்தல் வந்தால் பிரியுமாம்.

இந்தியா கூட்டணி நிலை என்ன?

டெல்லி மற்றும் பஞ்சாப் சட்டமன்றத் தேர்தலில் காங்கிரஸை எதிர்க்கிறது கெஜ்ரிவால் கட்சி, மேற்குவங்கத்தில் காங்கிரஸை எதிர்க்கிறது மம்தா கட்சி, கேரளாவில் காங்கிரஸும் கம்யூனிஸ்டும் எதிரிகள். இப்படி மாநிலத்தில் எதிர் எதிராகவும், எம்.பி. தேர்தலில் ஒன்றாகவும் இருக்கும் நீங்களா கொள்கையுடைய கட்சி? எந்த தேர்தலாக இருந்தாலும். எல்லா தேர்தலிலும் உடன்பட்டு, ஒரே கொள்கையுடன் இருந்தால்தான் கொள்கை கட்சி என்று பொருள்.

ஆனால் உங்களுக்கு அதிகாரத்துக்கு வர வேண்டும் என்பதுதான் முக்கியம். மத்தியில் அதிகாரத்துக்கு வருவதற்கு எந்த வேஷமும் போடத் தயங்காதவர் தி.மு.க. தலைவர். அந்த அடிப்படையில்தான் இண்டியா கூட்டணி அமைந்துள்ளது. ஒவ்வொரு கட்சிக்கும் முரன்பட்ட கருத்துடைய நீங்கள் பேசலாமா? ஒவ்வொரு கட்சிக்கும் கொள்கையுண்டு. கூட்டணி வேறு, கொள்கை வேறு. கொள்கை என்பது நிலையானது அது அண்ணா தி.மு.க.விடம் இருக்கிறது. கூட்டணி என்பது தேர்தல் நேரத்தில் எதிரிகளை வீழ்த்த அமைக்கப்படுவது. அதைப்போலதான் தி.மு.க.

பல தேர்தலில் பல கட்சிகளுடன் கூட்டணி அமைத்துள்ளீர்கள், நீங்கள் கூட்டணி அமைத்தால் நல்லது, அண்ணா தி.மு.க. அமைத்தால் தவறா? உங்களுக்கு ஒரு நியாயம் எங்களுக்கு ஒரு நியாயமா?

இது என்ன நியாயம்?

1999, 2001 தேர்தல்களில் பாஜகவுடன் தி.மு.க. கூட்டணி அமைத்துப் போட்டியிட்டது. மத்தியில் அமைச்சரவையிலும் பங்கு வகித்தது. அப்போதெல்லாம் பாஜக நல்ல கட்சி, அண்ணா திமுக கூட்டணி வைத்தால் மதவாதக் கட்சி, என்ன நியாயம் இது?

நீங்கள் ஆட்சி அதிகாரத்துக்கு வரவேண்டும் என்றால் யாருடன் வேண்டுமானாலும் கூட்டணி வைப்பீர்கள், யார் காலை வேண்டுமானாலும் பிடிப்பீர்கள், அண்ணா தி.மு.க. அப்படியல்ல. தீயசக்தி தி.மு.க.வை வீழ்த்துவதற்கு கூட்டணி வைத்திருக்கிறோம். ஊழல் நிறைந்த திமுகவை நீக்கவேண்டும் என்பதில் ஒத்த கருத்துடைய அண்ணா தி.மு.க.வும் பாஜகவும் கூட்டணி அமைத்திருக்கிறது.

தி.மு.க. யாரோடு கூட்டணி வைத்திருக்கிறது, காங்கிரஸ் கட்சியுடன். அந்த காங்கிரஸ் கட்சி மத்தியில் ஆட்சியிலிருக்கும்போது எமர்ஜென்சி கொண்டுவந்தது, மிசா கொண்டுவந்தது. அப்போது திமுக முக்கிய தலைவர்களை சிறையில் அடைத்தார்கள். ஸ்டாலினும் மிசாவில் சிறையில் இருந்தார், உங்களை சிறையில் அடைத்த கட்சியோடு நீங்கள் கூட்டணி வைத்திருக்கிறீர்கள். அண்ணா தி.மு.க. அப்படியல்ல, திமுகவை அகற்றவே கூட்டணி வைத்தோம்.

தி.மு.க. ஆட்சியில் நெஞ்சை பதறவைக்கும் சம்பவம் நடக்கிறது. ஆந்திராவில் இருந்து வாழைத்தாரை ஏற்றிக்கொண்டு திருவண்ணாமலை வரும் லாரியில் இரண்டு பெண்கள் இருக்கிறார்கள். காவலர்கள் நிறுத்தி சோதனை செய்தனர். லாரி ஓட்டுநர் சாமி தரிசனம் செய்ய அக்காவையும், அவரது மகளையும் அழைத்து வந்திருப்பதாகச் சொல்கிறார். நம்பத் தயாராக இல்லை என்று காவலர்கள் அந்த 2 பெண்களையும் அழைத்துச் செல்கிறார்கள்.

பாலியல் பலாத்காரத்தில் போலீசார்

ஆள் நடமாட்டம் இல்லாத இடத்தில் தாயின் கண் எதிரே மகளை பாலியல் பலாத்காரம் செய்திருக்கிறார்கள். செப்டம்பர் 29ம் தேதி நடந்த சம்பவம். இது மன்னிக்க முடியாத சம்பவம். மக்களை பாதுகாக்க வேண்டிய காவலர்களே கொடூரமான செயலில் ஈடுபட்டிருக்கிறார்கள் என்று சொன்னால் இந்த அரசாங்கம் எப்படி நடந்துகொண்டிருக்கிறது என்பதை எண்ணிப்பார்க்க வேண்டும்.

ஒரு திறமையற்ற முதல்வர், காவல்துறை அவரிடம் இருக்கிறது, சரியான நிர்வாகம் செய்யவில்லை. இப்படிப்பட்ட அரசு தொடரவேண்டுமா? அந்த பெண் அழுதுகொண்டிருந்தபோது மக்கள் விசாரித்து 108 ஆம்புலன்ஸுக்கு தகவல் கொடுத்து அனுப்பிவைத்தனர். மருத்துவமனை மூலம் போலீசுக்கு தகவல் சென்று இரண்டு காவலர்களும் கைதாகியுள்ளனர்.

திறமையற்ற முதல்வர் ஆள்வதால் காவல்துறை செயல் இழந்து தவறான செயலில் ஈடுபடும் சூழல் நிலவுகிறது. அண்ணா தி.மு.க. ஆட்சியில் சட்டத்தின் ஆட்சி நடைபெற்றது.

தென்பெண்ணையாற்றின் குறுக்கே இனேக்கல் புதூரில் அணைக்கட்டில் இருந்து கால்வாய் மூலம் தர்மபுரி மாவட்டம் தும்பல அள்ளி அணைக்கு தண்ணீர் கொண்டுவரும் வழியில் அம்மன் ஏரி முதல் நரியன ஏரி வரை 36 ஏரிகளுக்கு கால்வாய் அமைத்து தண்ணீர் நிரப்பும் திட்டத்துக்கு 13.02.2021 அன்று அடிக்கல் நாட்டப்பட்டது. திமுக அரசு கிடப்பில் போட்டுவிட்டது. மீண்டும் அண்ணா தி.மு.க. ஆட்சி வந்ததும் இத்திட்டம் செயல்படுத்தப்படும். 18.01.2021 அன்று மக்கள் கிராம சபை கூட்டத்தை அப்போது எதிர்க்கட்சி தலைவர் ஸ்டாலின் நடத்தினார், அப்போது ஆட்சிக்கு வந்தால் தூள்செட்டி ஏரிக்கு தண்ணீர் கொண்டுவருவோம் என்றார், 53 மாதம் ஓடிப்போச்சு இதுவரை நிறைவேற்றவில்லை இப்படித்தான் மக்களை ஏமாற்றுகிறார். 14 ஏரிகளுக்கு நீர் கொண்டுவரும் திட்டத்தையும் திமுக தொடங்கவில்லை. இதுவும் அண்ணா திமுக ஆட்சியில் பயன்பாட்டுக்கு கொண்டுவரப்படும்.

இவ்வாறு எடப்பாடி பழனிசாமி பேசினார்.

‘‘நாங்கள் நீதிக்காக போராடிக் கொண்டிருக்கிறோம்; உண்மை விரைவில் வெளியே வரும்’’: ஆதவ் அர்ஜுனா

டேராடூன், அக். 4–

‘‘நாங்கள் நீதிக்காக போராடிக் கொண்டிருக்கிறோம் உண்மை விரைவில் வெளியே வரும்’’ என்று ஆதவ் அர்ஜுனா கூறியுள்ளார்.

கரூரில் கடந்த 27ந்தேதி தமிழக வெற்றிக் கழக தலைவர் விஜய் பிரசாரம் மேற்கொண்டார். இந்த பிரசாரத்தில் ஏற்பட்ட கூட்ட நெரிசலில் 41 பேர் உயிரிழந்தனர். இது தொடர்பாக த.வெ.க. தேர்தல் பிரசார மேலாண்மை பொதுச்செயலாளர் ஆதவ் அர்ஜுனா கடந்த 30ந்தேதி தனது ‘எக்ஸ்’ பக்கத்தில் தமிழ்நாட்டில் உள்ள இளம் தலைமுறையினர் அரசாங்கத்திற்கு எதிராக புரட்சியை ஏற்படுத்திக் காட்ட வேண்டும் என்று குறிப்பிட்டிருந்தார். அவரது பதிவிற்கு கடும் கண்டனங்கள் எழுந்த நிலையில், ஆதவ் அர்ஜுனா அந்த பதிவை நீக்கிவிட்டார். ஆனால் அதன் பிறகு கரூர் சம்பவம் தொடர்பாகவோ, அல்லது அவர் வெளியிட்ட சர்ச்சைக்குரிய பதிவு குறித்தோ ஆதவ் அர்ஜுனா எந்த விளக்கத்தையும் அளிக்கவில்லை.

இதற்கிடையில், இந்திய கூடைப்பந்து கூட்டமைப்பின் தலைவராக செயல்பட்டு வரும் ஆதவ் அர்ஜுனா, உத்தரகாண்ட் மாநிலத்தில் நடைபெறும் தேசிய சப்ஜூனியர் கூடைப்பந்து போட்டிக்காக டேராடூன் வந்தார்.

அப்போது விமான நிலையத்தில் ஆதவ் அர்ஜுனாவிடம் அங்கிருந்த செய்தியாளர் கரூர் விவகாரம் குறித்து கேள்வி எழுப்பினார். அதற்கு பதிலளித்த ஆதவ் அர்ஜுனா, “நாங்கள் நீதிக்காக போராடிக் கொண்டிருக்கிறோம். உண்மை விரைவில் வெளியே வரும்” என்று தெரிவித்தார்.

‘சக்தி’ புயல் தீவிர புயலாக வலுவடைந்தது: தமிழகத்தில் 12 மாவட்டங்களில் மழைக்கு வாய்ப்பு

சென்னை, அக். 4–

வட கிழக்கு அரபிக்கடலில் மையம் கொண்டிருந்த சக்தி புயல், மேற்கு திசையில் நகர்ந்து தீவிர புயலாக வலுப்பெற்றது. இதனால் தமிழகத்தில் 12 மாவட்டங்களில் மழை பெய்ய வாய்ப்புள்ளது என சென்னை வானிலை மையம் தெரிவித்துள்ளது.

வடகிழக்கு பருவமழை அக்டோபரில் தொடங்கி டிசம்பர் வரை பெய்யும். இந்த ஆண்டு தமிழ்நாட்டில் வடகிழக்கு பருவமழை இயல்பை விட அதிகமாக பெய்யும் என வானிலை மையம் கணித்துள்ளது.

இதற்கிடையே வடகிழக்கு பருவமழையின் முதல் சூறாவளியாக அரபிக் கடலில் உருவான ஆழ்ந்த காற்றழுத்த தாழ்வு பகுதி ஆழ்ந்த காற்றழுத்த தாழ்வு மண்டலமாக மாறி தற்போது புயலாக உருவாகி உள்ளது. இந்த புயலுக்கு சக்தி என பெயரிடப்பட்டுள்ளது. இந்த பெயரை இலங்கை பரிந்துரைத்தது.

இந்த தாழ்வு பகுதி குஜராத்தின் துவார்காவில் இருந்து சுமார் 240 கிலோ மீட்டர் தொலைவில், வடமேற்கு திசையில் மணிக்கு 8 கிலோ மீட்டர் வேகத்தில் நகர்ந்து தீவிர புயலாக வலுப்பெற்றது. சக்தி புயல் மேற்கு திசையில் நகர்ந்து நாளை வடமேற்கு மத்திய அரபிக்கடல் பகுதிகளை அடையக்கூடும்.

வானிலை மையத்தின் தகவலின் படி இந்த புயல் கேரளாவை நோக்கி நகராது. அது கடலுக்குள் மேற்கே நோக்கி நகரும் என எதிர்பார்க்கப்படுகிறது. இதனால் கடலோர பகுதிகளில் மீனவர்கள் கவனமாக இருக்க வேண்டும். கடலுக்கு செல்லாமல் பாதுகாப்பாக இருக்குமாறு அறிவுறுத்தப்பட்டுள்ளன.

இந்த புயல் நாளை மறுநாள் கிழக்கு வடகிழக்கு திசையில் நகரத் தொடங்கி படிப்படியாக வலுவிழக்க கூடும். சக்தி புயல் காரணமாக இன்று தமிழகத்தில் சென்னை, செங்கல்பட்டு, காஞ்சிபுரம், விழுப்புரம், ராணிபேட்டை, வேலூர், திருவள்ளூர், திருப்பத்தூர், திருவண்ணாமலை, கிருஷ்ணகிரி, தர்மபுரி, ராமநாதபுரம் ஆகிய 12 மாவட்டங்களில் கனமழை பெய்யக்கூடும் என வானிலை மையம் தெரிவித்துள்ளது.

இதேபோல தமிழகம், புதுச்சேரி மற்றும் காரைக்கால் பகுதிகளில் ஓரிரு இடங்கில் இடி, மின்னலுடன் கூடிய கனமழை பெய்ய வாய்ப்புள்ளது. சென்னையை பொருத்தவரை ஓரிரு பகுதிகளில் மிதமான மழை பெய்யும் என்றும், சில சமயங்களில் தீவிரமடையலாம் என்றும் வானிலை மையம் கணித்துள்ளது.

நாமக்கல் தவெக மாவட்டச் செயலாளர் தலைமறைவு: 2 தனிப்படைகள் தீவிர தேடுதல் வேட்டை

சென்னை, அக். 4–

தலைமறைவான நாமக்கல் மாவட்ட த.வெ.க. செயலாளர் சதீஷ்குமாரை 2 தனிப்படை போலீசார் தீவிரமாக தேடி வருகின்றனர்.

நாமக்கல்லில் தவெக தலைவர் விஜய் பிரசாரத்தில் ஈடுபட்டபோது தனியார் மருத்துவமனை மீது தாக்குதல் நடத்தியதாக கூறி மாவட்ட செயலாளர் சதீஷ்குமார் மீது போலீசார் வழக்குப்பதிவு செய்திருந்தனர்.

இந்த வழக்கில் முன்ஜாமீன் கோரி சதீஷ்குமார் தாக்கல் செய்த மனுவை ஐகோர்ட் நீதிபதி என்.செந்தில்குமார் நேற்று விசாரித்தார். அப்போது மனுதாரர் தரப்பில் ஆஜரான வக்கீல் ஏ.முருகவேல், ‘மனுதாரர் எந்த குற்றமும் செய்யவில்லை. அரசியல் காரணங்களுக்காக மனுதாரரை வழக்கில் சேர்த்துள்ளனர்.

சம்பவ இடத்தில் இருந்த ஒரே காரணத்துக்காக மனுதாரர் மீது வழக்குப்பதிவு செய்யப்பட்டுள்ளது’ என வாதாடினார்.

போலீசார் தரப்பில் ஆஜரான வக்கீல் சந்தோஷ், ‘காவல்துறையின் நிபந்தனைகளை முறையாக பின்பற்றுவதாக கூறி மனுதாரர் தான் அனுமதி பெற்றார். அவரது கட்சியினரின் செயல்பாடுகளால் 5 லட்சம் ரூபாய் அளவுக்கு சேதம் ஏற்பட்டுள்ளது. பொது சொத்துகளுக்கு சேதம் விளைவித்ததாக மேலும் 8 வழக்குகள் மனுதாரருக்கு எதிராக பதிவு செய்யப்பட்டுள்ளது’ என்றார்.

மேலும், சம்பவ இடத்தில் எடுக்கப்பட்ட புகைப்பட ஆதாரங்களையும் அவர் தாக்கல் செய்தார். இந்த புகைப்படங்களை பார்த்த நீதிபதி, ‘கட்சியினர் அடாவடி நடவடிக்கைகளில் ஈடுபட்டுள்ள நிலையில், எதுவும் தெரியாது என மனுதாரர் எப்படி கூறலாம்?. கட்சியினரை கட்டுப்படுத்த தெரியாதா?. பொறுப்புடன் செயல்பட வேண்டாமா?’ என சரமாரியாக கேள்வி எழுப்பினார். பின்னர், முன்ஜாமீன் கோரிய மனுவை தள்ளுபடி செய்து உத்தரவிட்டார்.

இதனிடையே தவெகவின் நாமக்கல் மாவட்ட செயலாளர் சதீஷ் குமார் தலைமறைவானார். அவரை கைது செய்ய காவல் ஆய்வாளர் கபிலன் தலைமையில் 2 தனிப்படைகள் அமைக்கப்பட்டுள்ளது. தனிப்படை போலீசார் சதிஷ்குமாரை கைது செய்ய தீவிர தேடுதல் நடவடிக்கையில் ஈடுபட்டு வருகின்றனர்.

கனிமொழி எம்.பி. வீடு, இஸ்கான் கோவில், சென்னை விமான நிலையம் உள்பட 10 இடங்களுக்கு வெடிகுண்டு மிரட்டல்

சென்னை, அக். 4–

சென்னையில் கனிமொழி எம். பி. வீடு, இஸ்கான் கோவில், விமான நிலையம் உள்ளிட்ட 10 இடங்களுக்கு வெடிகுண்டு மிரட்டல் விடுக்கப்பட்ட சம்பவம் பரபரப்பை ஏற்படுத்தியுள்ளது.

சென்னை உள்பட தமிழகம் முழுவதும் கடந்த சில நாட்களாக வெடிகுண்டு மிரட்டல் விடுக்கும் சம்பவம் அரங்கேறி வருகிறது. முதலமைச்சர் ஸ்டாலின் வீடு, கவர்னர் மாளிகை, விமான நிலையம், பள்ளி, கல்லூரிகள், அரசியல் பிரமுகர்கள், சினிமான நட்சத்திரங்கள், தொழில் நிறுவனங்கள் உள்ளிட்ட பல்வேறு இடங்களுக்கு தொடர்ந்து வெடிகுண்டு மிரட்டல்கள் வந்து கொண்டிருக்கின்றன. அந்தந்த பகுதி போலீசார் சம்பவ இடத்திற்கு விரைந்து சென்று தீவிர சோதனை நடத்தி வருகின்றனர். முடிவில் வெடிகுண்டுகள் எதுவும் இல்லாமல் அது வெறும் புரளி என்பது தெரியவருகிறது. போலீசார், மிரட்டல் விடும் ஆசாமிகளை தேடும் பணியில் தீவிரமாக ஈடுபடும் போது ஒரு சிலரை கைது செய்தாலும், அவர்களில் சிலர் மன நலம் பாதிக்கப்பட்டவராகவும், ஒரு சிலர் தனக்கு பிடிக்காதவர்களை பழிவாங்கும் நோக்கத்தில் இந்த சம்பவத்தில் ஈடுபடுவதும் தெரியவருகிறது. நவீன தொழில்நுட்பம் மூலம் மிரட்டல் விடும் ஆசாமிகளை போலீசார் கண்டுபிடிப்பதில் சிக்கல் தொடர்ந்து வருகிறது.

குண்டுகள் வெடித்து சிதறும்

இந்நிலையில் சென்னையில் கனிமொழி எம்.பி. வீடு மற்றும் விமான நிலையம் உள்பட 10 இடங்களுக்கு வெடிகுண்டு மிரட்டல் விடுக்கப்பட்ட சம்பவம் பரபரப்பை ஏற்படுத்தியுள்ளது.

சென்னை விமான நிலைய மேலாளர் அலுவலகத்திற்கு நேற்று நள்ளிரவு ஒரு மர்ம இமெயில் வந்தது. அதில் சென்னை விமான நிலையத்தில் உள்ள குப்பை தொட்டிகளில் வெடிகுண்டுகள் மறைத்து வைக்கப்பட்டுள்ளன, சக்தி வாய்ந்த அந்த குண்டுகள் வெடித்து சிதறும் என்று குறிப்பிடப்பட்டிருந்தது. இதையடுத்து பரபரப்படைந்த விமான நிலைய அதிகாரிகள், உடனடியாக சென்னை விமான நிலைய இயக்குனருக்கு அவசரமாக தகவல் தெரிவித்தனர். சென்னை விமான நிலையத்தில், விமான நிலைய அவசரகால பாதுகாப்பு குழு கூட்டம் நள்ளிரவில் நடந்தது.

கூட்டத்தில் விமான நிலைய உயர் அதிகாரிகள், பிசிஏஎஸ் அதிகாரிகள், சிஐஎஸ்எப் அதிகாரிகள், விமான நிறுவன உயர் அதிகாரிகள், விமான நிலைய காவல் துறை அதிகாரிகள் உள்ளிட்ட பலர் கலந்துகொண்டனர். அந்த கூட்டத்தில் உடனடியாக, சென்னை விமான நிலையம் முழுவதும் பாதுகாப்பு வளையத்திற்குள் கொண்டுவரப்பட்டு, பாதுகாப்பு சோதனைகளை தீவிரப்படுத்த முடிவெடுக்கப்பட்டது.

இதைத் தொடர்ந்து வெடிகுண்டு நிபுணர்கள், மோப்பநாய் உதவியுடன் விடிய விடிய சோதனை நடைபெற்றது. அதில் வெடிகுண்டு எதுவும் சிக்கவில்லை. அது வெறும் புரளி என்பது தெரியவந்தது. இது சம்பந்தமாக சென்னை விமான நிலைய போலீசார் வழக்கு பதிவு செய்து விசாரணை நடத்தி வருகின்றனர்.

கனிமொழி எம்.பி.,

ஆடிட்டம் குருமூர்த்தி வீடு

இதே போல் நேற்று இரவு இமெயில் மூலமாக சென்னை சி.ஐ.டி. காலனியில் உள்ள கனிமொழி எம்.பி.யின் வீடு, மயிலாப்பூரில் உள்ள ஆடிட்டர் குருமூர்த்தி வீடு, முன்னாள் டி.ஜி.பி. நடராஜ் வீடு, ஆழ்வார்பேட்டை நாரதகான சபா, வேப்பேரி பெரியார் திடல், கிழக்கு கடற்கரை சாலை, இஸ்கான் கோவில் ஆகிய 6 இடங்களுக்கும் தொலைபேசி மூலமாக தேனாம்பேட்டை மெட்ரோ ரெயில் நிலையத்துக்கும் வெடிகுண்டு மிரட்டல் விடுக்கப்பட்டது.

இதைத் தொடர்ந்து போலீசார் நேற்று இரவு மேற்கண்ட இடங்களிலும் வெடிகுண்டு சோதனை நடத்தினர். ஆனால் அது புரளி என்பது தெரியவந்தது. இமெயில் மூலமாக மிரட்டல் விடுத்த நபர் குறித்து போலீசார் விசாரணை நடத்தி வருகின்றனர். இதே போல் முன்னாள் தலைமைச் செயலாளர் கிரிஜா வைத்தியநாதன் வீட்டிற்கு வெடிகுண்டு மிரட்டல் விடுக்கப்பட்டது. போலீசார் வி