MAKKAL KURAL (Independent National Tamil Daily) 12 பக்கம் விலை ரூ.4.00

மக்கள் குரல்

SINCE 1973 நடுநிலை நாளேடு

Regd. No. TN/CC(S)DN/122/24-26

சென்னை – 13.12.2025 – சனி ✱ மலர் – 53 ✱ இதழ் – 99

RNI No. 24383/1973 TN/PMG(CCR)/WPP-675/24-26

SKY TOWERS
Midnight PLUG & PLAY Carnival
★ WIN JACKPOT ON EVERY DEAL ★

SKY TOWERS
JUST 2KM FROM KILPAUK

Midnight PLUG & PLAY Carnival
★ WIN JACKPOT ON EVERY DEAL ★
UPTO 14TH DEC '25 11:59 PM!

www.rera.tn.gov.in
TN/29/Building/0396/2024

FINDING A LIFE PARTNER: **TOUGH.**
EVERYTHING ELSE IN LIFE: **WE ARE HERE.**

MIDNIGHT JACKPOT DEALS END ON SUNDAY AT 11:59 PM

CITY CENTRE HOMES WITH FULLY FURNISHED PLUG & PLAY AND REGULAR OPTIONS

	3BHK	4BHK	2BHK
	Price from Monday: ₹1.85 Cr*	Price from Monday: ₹2.85 Cr*	Price from Monday: ₹1.35 Cr*
	UP TO SUNDAY MIDNIGHT	UP TO SUNDAY MIDNIGHT	UP TO SUNDAY MIDNIGHT
PLUG & PLAY	~~₹1.85 Cr*~~ ₹1.71Cr*	~~₹2.85 Cr*~~ ₹2.79Cr*	~~₹1.35 Cr*~~ ₹1.24Cr*
REGULAR	~~₹1.55 Cr*~~ ₹1.51Cr*	~~₹2.40 Cr*~~ ₹2.35Cr*	~~₹1.21 Cr*~~ ₹1.15Cr*

48 HOURS PLUG & PLAY PRICE BENEFITS: Zero Floor Rise & Premium View Charges | Zero Club Membership & Car Park Charges

A SUITCASE IS ALL YOU NEED TO MOVE IN.

Carnival Plug & Play Inclusions:

QUALITY FITTINGS & FINISHES
False Ceiling | Paints | Floorings | Aluminium Windows | High Quality Wardrobe Wall Storage | Loft Storage | Tv Units | Modular Kitchen | Bath Fittings & Toilets

LUXURIOUS FURNITURE
Sofa | Bed in Each Room | Fans | Ceiling Lights | Mirror | Dresser Unit | Multi-Purpose Floating Storage | Dining Table

BRANDED APPLIANCES
Air Conditioners in Living & Bed Rooms
Washing Machine | Refrigerator
LED Television | Microwave Oven

WORK, LIVE, PLAY, LEARN & COMMUNE

Amenities & Township Benefits:
CBSE School | Retail Mall | Hospital | Sports Academy | Market of India | Yoga Deck | Kids Play Area | Swimming Pool | Badminton Court Lounge | Music and Dance Room | Group Exercise Zone | Mini Theatre | Gym | Multi-Purpose Hall | Indoor Games | Large Play Grounds

SURE SHOT LUXURY JACKPOT
ON FIRST 15 DEALS

WE STILL HAVE SOMETHING IF YOU ARE LATE

iPhone 17 PRO MAX
16TH DEAL ONWARDS

SPR CITY
A PROJECT WITH BINNY LTD

Images are artist's impressions | *T&C Apply.

75300 44248

MARKET OF INDIA
INDIA'S GLOBAL MARKET

www.rera.tn.gov.in
TN/29/Building/0416/2024

9% ASSURED RENTALS FOR 3 YEARS

FOR SPECIAL 48 HOURS SURPRISE OFFER

75300 44248

2 KM FROM KILPAUK

SHOPS STARTING ₹50L*

MONTHLY RENT ₹41.6K*

ANNUAL RENT ₹5L*

FACILITIES & AMENITIES

- 3000+ SHOPS & OFFICES
- 50+ TRADES
- 1 LAKH PRODUCTS & COMMODITIES
- 54 LAKH SQ.FT. BUILT-UP SPACE
- 18 KMS OF TRADE CORRIDOR
- 1.5 ACRES CENTRAL PLAZA

SPR INDIA
BUILDING WITH PURPOSE

SPR SMART STORAGE SPACES

Launching

Chennai's First Smart Storage Spaces.

Built for Speed, Scale & Smart Business.

NEARING HANDOVER

Central Chennai: Be where the business is.

Cut Delays: Fulfil orders the moment they come in.

Slash Overheads: Drastically reduce transport and logistics spend.

Speed: Serve customers faster than your competition.

Turnover: Built to support high-demand, high-velocity trading.

Efficiency: Technology-driven design for modern inventory management.

Result: Improve Delivery Speed → Boost Profit Margins.

Safety First: Fully Insured & Fire-Resistant.

Limited stock available.
A once-in-a-lifetime offer.

SMART STORAGE LAUNCH PRICE: ₹7,499* per sq.ft.

Investment Starts: ₹35* Lakhs Onwards

2 KM FROM KILPAUK

SPR CITY
A PROJECT WITH BINNY LTD

Images are artist's impressions | *T&C Apply.

75300 44248

MAKKAL KURAL (Independent National Tamil Daily)

மக்கள் குரல்

SINCE 1973 நடுநிலை நாளேடு

விழாக்கள் சிறுகதை

Regd. No. TN/CC(S)DN/122/24-26

சென்னை – 13.12.2025 – சனி ✱ மலர் – 53 ✱ இதழ் – 99

RNI No. 24383/1973 TN/PMG(CCR)/WPP-675/24-26

TRINITY STUDIO
No. 1, 1st Main Road, UI Colony, Kodambakkam, Chennai -24
◆ Green Matte Studio
◆ Mini Auditorium
For more details:
9566690315

3 பெரிய மாநிலங்களை பின்னுக்கு தள்ளி சாதனை

16% பொருளாதார வளர்ச்சியுடன் தமிழகம் முதலிடம்: முதல்வர் ஸ்டாலின் பெருமிதம்

'இந்தியாவில் தமிழ்நாடு எல்லா துறையிலும் முதலிடம்' என்பதை உருவாக்குவோம் என உறுதி

புதுடெல்லி, டிச.13– 2024–25ஆம் நிதியாண்டில் 16 சதவீத பொருளாதார வளர்ச்சியுடன் நாட்டின் வேகமாக வளரும் மாநிலமாக தமிழ்நாடு உருவெடுத்துள்ளது.

இந்திய ரிசர்வ் வங்கி (ஆர்பிஐ) கடந்த வியாழக்கிழமை வெளியிட்ட இந்திய மாநிலங்கள் குறித்த புள்ளிவிவரங்கள் என்ற அறிக்கையில் இவ்வாறு குறிப்பிடப்பட்டுள்ளது.

தமிழகம் 16 சதவிகித பொருளாதார வளர்ச்சி பெற்று சாதனை படைத்துள்ளது குறித்து முதலமைச்சர் மு.க.ஸ்டாலின் பெருமிதம் தெரிவித்துள்ளதோடு தமிழ்நாடு முதலிடத்தில் இல்லாத துறையே இல்லை என்ற நிலையை உருவாக்கி காட்டுவேன் என்று உறுதி அளித்துள்ளார்.

தமிழ்நாட்டின் மாநில மொத்த உள்நாட்டு உற்பத்தி (ஜிஎஸ்டிபி) 2023–24இல் ரூ.26.89 லட்சம் கோடியாக இருந்த நிலையில், 2024–25ஆம் நிதியாண்டில் நடப்பு விலையில் ரூ.31.18 லட்சம் கோடியாக உயர்ந்து 16 சதவீத வளர்ச்சியை பதிவுசெய்துள்ளது.

இதன்மூலம் தொடர்ச்சியாக மூன்று ஆண்டுகளாக குஜராத், கர்நாடகம், மகாராஷ்டிரம் போன்ற தொழில்மயமான மாநிலங்களை பின்னுக்குத் தள்ளி முதலிடத்தை தமிழகம் தக்கவைத்துள்ளது..

ரூ.45.31 லட்சம் கோடியுடன் நாட்டின் முதன்மையான பொருளாதாரமாக மகாராஷ்டிரம் உள்ளது. அடுத்தபடியாக இரண்டாமிடத்தில் தமிழ்நாடு (ரூ.31.18 லட்சம் கோடி), மூன்றாமிடத்தில் உத்தர பிரதேசம் (ரூ.29.78 லட்சம் கோடி), நான்காமிடத்தில் கர்நாடகம் (ரூ.28.83 லட்சம் கோடி), ஐந்தாமிடத்தில் குஜராத் (ரூ.26.72 லட்சம் கோடி) உள்ளன.

கடந்த 202122 மற்றும் 2024 25 இடையே தமிழ்நாட்டின் ஜிடிபி ரூ.20.72 லட்சம் கோடியில் இருந்து ரூ.31.18 லட்சம் கோடியாக உயர்ந்துள்ளது.

இதே காலகட்டத்தில் குஜராத், கர்நாடகம் நல்ல வளர்ச்சியை பதிவுசெய்திருந்தாலும் தமிழ்நாட்டின் வளர்ச்சி விகிதத்துடன் ஒப்பிடுகையில் அவை குறைவாகவே உள்ளது.

அதேபோல் மகாராஷ்டிரம் ஜிடிபி இதே காலகட்டத்தில் ரூ.31.4 லட்சம் கோடியில் இருந்து ரூ.45.3 லட்சமாக உயர்ந்திருந்தாலும் 16 சதவீத வளர்ச்சியை எட்டவில்லை.

தனிநபர் வருமானம்

கடந்த 2021–22இல் தமிழ்நாட்டின் தனிநபர் வருமானம் ரூ.2.42 லட்சமாக இருந்த நிலையில் 2024–25இல் ரூ.3.62 லட்சமாக அதிகரித்து மூன்றாமிடத்தில் உள்ளது. ரூ.3.87 லட்சத்துடன் தெலங்கானா முதலிடத்திலும் ரூ.3.80 லட்சத்துடன் கர்நாடகம் இரண்டாமிடத்திலும் உள்ளது. யூனியன் பிரதேசமான புதுடெல்லியின் தனி நபர் வருமானம் ரூ.4.93 லட்சமாக உள்ளது எனத் தெரிவிக்கப்பட்டது.

ஸ்டாலின் பெருமிதம்

தமிழ்நாடு 16 சதவிகிதம் ஜி.எஸ்.டி.பி. (GSDP) வளர்ச்சி பெற்று சாதனை படைத்துள்ளது குறித்து முதலமைச்சர் மு.க.ஸ்டாலின் வெளியிட்டுள்ள சமூக வலைதளப் பதிவில் கூறியிருப்பதாவது:–

வானுயர் ஜி.எஸ்.டி.பி. வளர்ச்சி விகிதம்; பெருமாநிலங்களை எல்லாம் பின்னுக்குத் தள்ளிய தமிழ்நாட்டின் சாதனை!

பரப்பளவில் பெரிய மாநிலம் இல்லை, மக்கள் தொகையிலும் பெரிய மாநிலம் இல்லை, ஒன்றிய அரசின் ஆதரவு பெருமளவில் இல்லை! இருந்தும் ஜி.எஸ்.டி.பி. வளர்ச்சியில் 16%உடன் தமிழ்நாடு நம்பர் ஒன் என்றால் அதுதான் திராவிட மாடல்.

கடந்த மூன்றாண்டுகளில் நிலையான, அதேவேளையில் மிக அதிகமான வளர்ச்சியைக் கண்டுள்ளது தமிழ்நாடு தான்! சொல்வது நாம் அல்ல, இந்திய ரிசர்வ் வங்கி.

2021–2025 வரையிலான நிதியாண்டுகளில் மட்டுமே 10.5 லட்சம் கோடி ரூபாய் அளவுக்கு உயர்ந்திருக்கிறது தமிழ்நாட்டின் பொருளாதாரம். மொத்த மதிப்பு ரூ.31.19 லட்சம் கோடி!

எல்லா துறையிலும் முதலிடத்துக்கு வரும்

நம்மோடு ஒப்பிடத்தக்க, வளர்ந்த பெரிய மாநிலங்களான, மகாராஷ்ட்டிரா, கர்நாடகம், குஜராத் போன்றவற்றை விஞ்சிய இந்த வளர்ச்சி விகிதம் – தமிழ்நாட்டுக்கே சொந்தம்.

தனிநபர் வருமான உயர்விலும் தொடர்கிறது தமிழ்நாட்டின் வெற்றி. 2031–ம் ஆண்டு திராவிட மாடல் 2.0 நிறைவுறும்போது, இந்தியாவில் தமிழ்நாடு முதலிடத்தில் இல்லாத துறையே இல்லை என்ற நிலையை உருவாக்கிக் காட்டுவேன்! இது உறுதி!

இவ்வாறு மு.க.ஸ்டாலின் கூறியுள்ளார்.

14 ஆண்டுகளுக்கு பின் இந்தியா வந்த கால்பந்து ஜாம்பவான்

கொல்கத்தாவில் தனது 70 அடி உயர சிலையை திறந்து வைத்தார் மெஸ்ஸி

மைதானத்தில் தண்ணீர் பாட்டில்கள், சேர்களை வீசி ரசிகர்கள் ஆவேசம்: போலீஸ் தடியடி

கொல்கத்தா, டிச. 13– கால்பந்து நட்சத்திரம் லியோனல் மெஸ்ஸி, கொல்கத்தாவில் தனது 70 அடி உயர சிலையை காணொலி வாயிலாக திறந்துவைத்தார். மைதானத்தில் தண்ணீர் பாட்டில்கள், சேர்களை வீசி ரசிகர்கள் என ரகளையில் ஈடுபட்டது பரபரப்பை ஏற்படுத்தியது.

உலகின் மிகசிறந்த கால்பந்து வீரர்களில் ஒருவரான அர்ஜென்டினாவின் லியோனல் மெஸ்ஸி. இவரது தலைமையிலான அர்ஜென்டினா அணி, 2022ல் 'பிபா' உலக கோப்பை வென்றது. மூன்று நாள் சுற்றுப்பயணமாக இன்று இந்தியாவிற்கு வந்துள்ளார். இன்று கொல்கத்தா மற்றும் ஐதராபாத்தில் நடைபெறும் நிகழ்ச்சிகளில் கலந்து கொள்கிறார். நாளை மும்பை வான்கடே மைதானத்தில் ரசிகர்களை சந்திக்கிறார், 15ஆம் தேதி டெல்லியில் நிகழ்ச்சியில் பங்கேற்கிறார்.

கால்பந்து உலகின் முடிசூடா மன்னன், அர்ஜென்டினா ஜாம்பவான் லியோனல் மெஸ்ஸி இன்று (சனிக்கிழமை) கொல்கத்தாவில் தரையிறங்கினார். 'GOAT India Tour 2025 (கோட் இந்தியா டூர்)' பயணத்திற்காக அவர் வந்திறங்கிய போது, கொல்கத்தா விமான நிலையமே ரசிகர்கள் கூட்டத்தால் அதிர்ந்தது. 14 ஆண்டுகளுக்குப் பிறகு மெஸ்ஸி இந்தியா வந்திருப்பதால் ரசிகர்கள் கொண்டாடித் தீர்த்து வருகின்றனர். அமெரிக்காவின் மியாமியில் இருந்து துபாய் வழியாகப் பயணம் செய்து, இன்று அதிகாலை கொல்கத்தா வந்தடைந்தார் மெஸ்ஸி. விடியற்காலை நேரம் என்று கூடப் பாராமல், ஆயிரக்கணக்கான ரசிகர்கள் விமான நிலையத்தை முற்றுகையிட்டனர்.

மெஸ்ஸியின் விமானம்

(6–ம் பக்கம் பார்க்க)

'இந்தியாவுக்கு எதிரான 50 சதவீத வரியை ரத்து செய்': அமெரிக்க நாடாளுமன்றத்தில் 3 எம்.பி.க்கள் தீர்மானம்

வாஷிங்டன், டிச.13– இந்தியாவுக்கு எதிராக 50 சதவீத வரி விதிக்கும் அதிபர் டிரம்ப்பின் அறிவிப்பை ரத்து செய்ய அமெரிக்க நாடாளுமன்றத்தில் எம்.பி.க்கள் தீர்மானம் தாக்கல் செய்துள்ளனர்.

உக்ரைன், – ரஷ்யா இடையிலான போர் 3 ஆண்டுகளுக்கு மேலாக நீடித்து வரும் நிலையில், ரஷ்யாவிடம் இருந்து அதிக அளவில் கச்சா எண்ணெய் இறக்குமதி செய்யும் இந்தியா, சீனா உள்ளிட்ட நாடுகள் மீது அமெரிக்க அரசு கடுமையான வரிவிதிப்புநடவடிக்கைகளை மேற்கொண்டுள்ளது.

குறிப்பாக இந்தியாவில் இருந்து இறக்குமதி செய்யப்படும் பொருட்களுக்கு 50 சதவீத வரி விதித்து அமெரிக்க அதிபர் டிரம்ப் உத்தரவிட்டுள்ளார். இதனால், அமெரிக்காவில் இந்திய பொருட்களின் விலை கணிசமாக அதிகரித்துள்ளது.

இதனிடையே, இந்தியா, – அமெரிக்கா இடையே வர்த்தகம் தொடர்பான பேச்சுவார்த்தை தொடர்ந்து நடைபெற்று வருகிறது. இந்நிலையில், இந்திய பொருட்கள் மீது விதிக்கப்பட்டுள்ள 50 சதவீத இறக்குமதி வரியை ரத்து செய்யக்கோரி ராஜா கிருஷ்ணமூர்த்தி, ரோஸ், மெரிக் வெஸ்சே ஆகிய 3 எம்.பி.க்கள் அமெரிக்க நாடாளுமன்றத்தில் தீர்மானத்தை தாக்கல் செய்துள்ளனர்.

வட கரோலினா, வட டெக்ஸான் உள்ளிட்ட அமெரிக்க மாகாணங்கள் இந்தியா வுடன் கலாச்சார ரீதியாகவும், வர்த்தக ரீதியாகவும் தொடர்புடையவை. டிரம்ப்பின் வரி விதிப்பால், இந்த மாகாணங்களில் வசிக்கும் மக்கள் விலைவாசி உயர்வு, வர்த்தக பாதிப்பு போன்றவற்றால் அதிகம் பாதிக்கப்படுகின்றனர்.

இதுகுறித்து ராஜா கிருஷ்ணமூர்த்தி பேசுகையில், இந்தப் பிரச்னைக்கு தீர்வு காணப்பட்டால், அமெரிக்கா – இந்தியா பொருளாதாரம் மற்றும் பாதுகாப்பு ஒத்துழைப்பை வலுப்படுத்த முடியும்' என்று கூறினார்.

இந்த தீர்மானம் அமெரிக்க நாடாளுமன்றத்தில் விரைவில் விவாதத்திற்கு வரும் என எதிர்பார்க்கப்படுகிறது.

இளையோர் ஆசிய கோப்பை கிரிக்கெட்: சூர்யவன்ஷி 14 சிக்சர் விளாசி சாதனை

துபாய், டிச.13

இளையோர் ஆசிய கோப்பை கிரிக்கெட்டில் இந்திய வீரர் சூர்யவன்ஷி 14 சிக்சர் விளாசி புதிய சாதனை படைத்தார்.

19 வயதுக்குட்பட்டோருக்கான 12வது ஆசிய கோப்பை கிரிக்கெட் போட்டி (இளையோர்) துபாயில் நேற்று தொடங்கியது. இதில் பங்கேற்றுள்ள 8 அணிகள் இரு பிரிவாக பிரிக்கப்பட்டுள்ளன. 'ஏ' பிரிவில் 8 முறை சாம்பியனான இந்தியா, பாகிஸ்தான், மலேசியா, ஐக்கிய அரபு அமீரகம் அணிகளும், 'பி' பிரிவில் இலங்கை, ஆப்கானிஸ்தான், நடப்பு சாம்பியன் வங்காளதேசம், நேபாளம் அணிகளும் இடம் பெற்றுள்ளன. ஒவ்வொரு அணியும் மற்ற அணிகளுடன் தலா ஒரு முறை மோத வேண்டும். லீக் சுற்று முடிவில் இரு பிரிவிலும் டாப்2 இடங்களை பிடிக்கும் அணிகள் அரைஇறுதிக்கு தகுதி பெறும்.

தொடக்க நாளான நேற்று இந்திய அணி, ஐக்கிய அரபு அமீரகத்தை எதிர்கொண்டது. டாஸ் ஜெயித்த அமீரக கேப்டன் யாயின் கிரண் ராய் முதலில் இந்தியாவை பேட் செய்ய அழைத்தார்.

இதன்படி கேப்டன் ஆயுஷ் மாத்ரேவும், வைபவ் சூர்யவன்ஷியும் இந்தியாவின் இன்னிங்சை தொடங்கினர். மாத்ரே (4 ரன்) ஏமாற்றம் அளித்தாலும், சூர்யவன்ஷி ருத்ரதாண்டவமாடினார். சிக்சரும், பவுண்டரியுமாக நொறுக்கிய அவர் எந்த பந்து வீச்சாளரையும் விட்டுவைக்கவில்லை. 56 பந்துகளில் சதத்தை எட்டிய அவர் இரட்டை சதத்தை நோக்கி வேகமெடுத்தார். ஆனால் 33வது ஓவரில் அவர் 171 ரன்களில் (95 பந்து) வெளியேறினார். இளையோர் ஒரு நாள் கிரிக்கெட்டில் ஒரு இன்னிங்சில் அதிக சிக்சர் அடித்தவர் என்ற புதிய சாதனையை படைத்தார். இதற்கு முன்பு ஆஸ்திரேலியாவின் மைக்கேல் ஹில் 2008ம் ஆண்டில் 12 சிக்சர் சிக்சர் எடுத்ததே இந்த வகையில் அதிகபட்சமாக இருந்தது.

சூர்யவன்ஷிக்கு, ஆரோன் ஜார்ஜ் (69 ரன்) நன்கு ஒத்துழைப்பு தந்தார். விஹான் மல்கோத்ரா (69 ரன்), வேதாந்த் திரிவேதி (38 ரன்), அபிக்யான் குண்டு (32 ரன்), கனிஷ்க் சவுகான் (28 ரன்) ஆகியோரும் கணிசமான பங்களிப்பை அளித்தனர்.

நிர்ணயிக்கப்பட்ட 50 ஓவர்களில் இந்திய அணி 6 விக்கெட்டுக்கு 433 ரன்கள் குவித்து மலைக்க வைத்தது. 19 வயதுக்குட்பட்டோர் ஒரு நாள் கிரிக்கெட்டில் இந்தியாவின் அதிகபட்ச ஸ்கோர் இதுவாகும்.

பின்னர் இமாலய இலக்கை நோக்கி களம் இறங்கிய ஐக்கிய அரபு அமீரக அணியால் 50 ஓவர்களில் 7 விக்கெட்டுக்கு 199 ரன்களே எடுக்க முடிந்தது. இதனால் இந்தியா 234 ரன்கள் வித்தியாசத்தில் அபார வெற்றி பெற்றது.

வீரத்தின் விளைநிலம் பாண்டிய கட்டபொம்மன் 4

கட்டபொம்மனின் கடைசி நிமிடம்

பாஞ்சாலங்குறிச்சி மீது படையெடுத்து சென்ற பானர்மேன், கயத்தாறில் நடந்த சம்பவத்தை குறிப்பிட்டு எழுதும்போது, கட்டபொம்மனை தூக்கிலிடும் அந்த கடைசி நிமிடம் 'அன்று மலர்ந்த செந்தாமரை மலர் போல் கட்டபொம்மனின் முகம் இருந்ததாக' வர்ணிக்கிறார். மரண பயமோ, வாட்டமோ எதுவுமே அவர் முகத்தில் தெரியவில்லை.

கைகளில் கால்களில் விலங்குகள் பூட்டியிருந்தாலும், காலை நன்றாக பூமியில் பதித்து நடந்து வந்தார். அப்படி வரும்போது இருபுறமும் பாளையக்காரர்களை கம்பீரமாக பார்த்தபடியே நடந்து வந்தார்.

அப்போது ஆங்கிலேயர்களுக்கு உதவி செய்த பாளையக்காரர்களை ஏளனமாக பார்த்து சிரித்துள்ளார். அடிமையாக வந்து நிற்கிறீர்களே என்று...

விசாரணை முடிந்து அவரிடம், என்ன சொல்ல விரும்புகிறாய்... என்று ஆங்கிலேயர்கள் கேட்டபோது, கோட்டையை விட்டு வெளியேறியிருக்ககூடாது, நான் செய்த தவறு அது. கோட்டையை பாதுகாக்க

ராஜமல்லம்மாள்
கட்டபொம்மனின் 6வது தலைமுறை

கடைசி வரை நான் போராடியிருக்க வேண்டும். இப்படி ஒரு இழிவு சாவு எனக்கு தேவை கிடையாது என்று வருத்தப்பட்டிருக்கிறார்.

ஊமைத்துரையை நினைத்து உருகிய கட்டபொம்மன்

தம்பி ஊமைத்துரையை நினைத்து உள்ளார்.

தம்பி... அஞ்சாத சிங்கம் நீ... எங்கே இருக்கிறாய்...

உன்னை பார்க்க ஆவலாக இருக்கிறது என்று கடைசியாக சொல்லி இருக்கிறார்.

விசாரணை முடிந்து கட்டபொம்மனை தூக்கிலிட சென்ற ஆங்கிலேயர்களை பார்த்து,

விலகுங்கள்... நானே தூக்கிட்டுக்கொள்கிறேன்... என்று சொல்லிவிட்டு, தூக்கு கயிறை முத்துமிட்டு விட்டு... அவரே தூக்கிட்டுக்கொண்ட வீரத்திருமகனார் வீரபாண்டிய கட்டபொம்மன்.

கட்டபொம்மன் தனது உரிமைக்காக தானே போராடினார். எதற்காக இவ்வளவு கொடுமையான தண்டனை. இவருக்கு ஏன் ஒரு இழிவான மரணத்தை தர வேண்டும் என ஆங்கிலேய அதிகாரி ஜேம்ஸ் வெல்ஸ் சொல்லி இருக்கிறார்.

கயத்தாறில் அகிலாண்டேஸ்வரி கோயில் முன்பு ஒரு புளியமரத்தில் தான் கட்டபொம்மனை ஆங்கிலேயர்கள் தூக்கிலிட்டுள்ளனர். அந்த மரம் விரைவில் பட்டு போயுள்ளது.

வீரன் ஒருவனை தூக்கிலிட காரணமாக இருந்ததாக எண்ணி மரமே வெட்கப்பட்டு தன்னைத் தானே தண்டித்துக்கொண்டதாக பொதுமக்கள் கருதிக் கொண்டனர்.

1799ம் ஆண்டு அக்டோபர் 16 அன்று கயத்தாறில், வீரபாண்டிய கட்டபொம்மன் தூக்கிலிடப்பட்டார்.

(தொடரும்)

ஷீலாபாலச்சந்திரன்

மக்கள் குரல் பார்வையில்...

தியாகம், தைரியம், தேசபக்தி: டிசம்பர் 13

டிசம்பர் 13. 2001 இந்திய ஜனநாயக வரலாற்றில் மறக்க முடியாத ஒரு நாளாகக் கருதப்படுகிறது, காரணம் இதே நாளில், நமது ஜனநாயக நாட்டின் உச்சம்மான இந்திய நாடாளுமன்ற வளாகத்தில் தீவிரவாதிகள் நடத்திய தாக்குதல், தேசத்தை மட்டுமின்றி உலகையே உலுக்கியது.

அன்று காலை நடைபெற்ற இந்த தாக்குதலில், தீவிரவாதிகள் நாடாளுமன்றத்துக்குள் புகுந்து பெரும் சேதத்தை ஏற்படுத்த முயன்றனர். ஆனால், பணியில் இருந்த பாதுகாப்புப் படையினர் மற்றும் ஊழியர்கள் காட்டிய அபார தைரியம் மற்றும் தன்னலமற்ற சேவையால், தாக்குதல் முறியடிக்கப்பட்டது. இந்த சம்பவத்தில் 9 வீரர்கள் மற்றும் பணியாளர்கள் தங்கள் உயிரைத் தியாகம் செய்து, நாட்டின் ஜனநாயக அமைப்பை காத்தனர்.

இந்த தாக்குதல், இந்தியாவின் தேசிய பாதுகாப்பு கட்டமைப்பையும், தீவிரவாதத்திற்கு எதிரான போராட்டத்தையும் மேலும் வலுப்படுத்திய ஒரு திருப்புமுனையாக அமைந்தது. அதன்பிறகு, நாடாளுமன்ற பாதுகாப்பு ஏற்பாடுகள்கடுமையாக மாற்றப்பட்டு, பல புதிய நடைமுறைகள் நாடெங்கும் அமல்படுத்தப்பட்டன.

ஒவ்வோர் ஆண்டும் டிசம்பர் 13 அன்று, நாடாளுமன்ற வளாகத்தில் வீரமரணம் அடைந்ததியாகிகளுக்கு மலரஞ்சலி செலுத்தி, அவர்களின் தியாகம் நினைவுகூரப்படுகிறது. குடியரசுத் தலைவர், பிரதமர், நாடாளுமன்ற தலைவர்கள் மற்றும் பாதுகாப்புப் படை அதிகாரிகள் இந்த நினைவேந்தலில் பங்கேற்கின்றனர்.

ஜனநாயகம் தானாக நிலைத்திருப்பதில்லை; அது விழிப்புணர்வும், ஒற்றுமையும், பாதுகாப்பும் பெற்றால் மட்டுமே வலுப்பெறும்.

தேச விரோத சக்திகளுக்கு எதிராக எப்போதும் விழித்திருக்க வேண்டிய பொறுப்பை இந்த நாள் நினைவூட்டுகிறது.

அந்த வீரர்களின் தியாகம், வரலாற்றின் ஓர் அத்தியாயமாக முடிந்து விடக் கூடாது. அது தேசத்தின் ஒவ்வொரு நிர்வாகத்துக்கும், ஒவ்வொரு அரசியலுக்கும், ஒவ்வொரு குடிமகனுக்கும் விழிப்புணர்வு தரும் உந்துதல் சக்தியாகவே இருக்க வேண்டும், நிலைத்தும் இருக்க வேண்டும்.

நமது ஜனநாயகத்தை அசைத்துமப் பார்க்க நினைக்கும் எந்த சக்திக்கும் இங்கு இடமில்லை என்பதில் நாமும் உறுதியாக இருப்போம்,

தமிழகம் தலை நிமிர தமிழனின் பயணம்: காஞ்சிபுரத்தில் பா.ஜ.க. மாநில தலைவர் நயினார் நாகேந்திரன் தீவிர பிரச்சாரம்

காஞ்சிபுரம், டிச.13–

காஞ்சிபுரம் மாவட்டம் பா.ஜ.க. சார்பில் உலக பிரசித்தி பெற்ற அருள்மிகு குமரக்கோட்டம் கோவில் அருகே 'தமிழகம் தலை நிமிர தமிழனின் பயணம்' தமிழ்நாடு பாஜக மாநில தலைவர் நயினார் நாகேந்திரன் பிரச்சாரம் மேற்கொண்டார்.

அண்ணா திமுக காஞ்சிபுரம் மாவட்ட கழக செயலாளர் முன்னாள் அமைச்சர் வி. சோமசுந்தரம், கழக அமைப்புச் செயலாளர் வாலாஜாபாத் பா.கணேசன், மாவட்ட தலைவர் தாமரை ஜெகதீசன், மாநில ஓபிசி அணி துணைத் தலைவர் செந்தில்குமார் முதலியார், மாநில அறிவுசார் பிரிவு செயலாளர் டாக்டர் டி.கணேஷ், ஸ்டானிகர் நடராஜ சாஸ்திரி ஆகியோர் முன்னிலை வகித்தனர். காஞ்சிபுரத்தில் நடைபெற்ற பொதுக் கூட்டத்தில் பொதுமக்கள் இடையே நயினார் நாகேந்திரன் பேசினார்.

திமுக ஆட்சியின் விலைவாசி உயர்வு, காஞ்சிபுரத்தில் போலி பட்டு சேலை, தமிழ்நாட்டில் அதிகரித்து வரும் கொள்ளைகள் ஆகியவற்றை பொதுமக்களிடம் எடுத்துரைத்து தீவிர பிரச்சாரத்தில் ஈடுபட்டார். மேலும் 2026–ம் ஆண்டில் பாஜக, அண்ணா திமுக தலைமையில் ஆட்சியில் அமைய சபதம் ஏற்போம் என்று உரக்க பொதுமக்களிடையே பேசினார். மேலும் திமுக ஆட்சியின் அவல நிலைமைகளை பொதுமக்களுக்கு ஒரு சிறு காணொளி காட்சியினை பொதுமக்கள் மத்தியில் மெகா எல்இடி திரையில் காண்பித்தார்.

காஞ்சிபுரத்தில் நயினார் நாகேந்திரன் வருகையை ஒட்டி, அவருக்கு அண்ணா திமுக, தமிழ் மாநில காங்கிரஸ், பாஜக, இந்து முன்னணி உள்ளிட்ட கட்சி நிர்வாகிகள் பிரம்மாண்ட முருகர் வேல், மலர்மாலை, சிறப்பு பரிசுகள், நினைவு பரிசு , பொன்னாடை போற்றி பிரம்மாண்ட வரவேற்பு அளித்தனர்.

இந்த பொதுக்கூட்டத்தில் காஞ்சிபுரம் மாவட்ட செயலாளர் டி.செந்தில்தனபால், ஊடக பிரிவு மாநில செயலாளர் எஸ்.ஆர். மணிகண்டன், மாநிலத் துணைத் தலைவர் வெங்கட்ராமன், புதிய நீதி கட்சி காஞ்சிபுரம் மாவட்ட செயலாளர் வாலாஜாபாத் பா.இராஜேந்திரன் ஆகியோர் வரவேற்பு அளித்தனர்

மேலும் நிகழ்ச்சியில் மாவட்ட பொதுசெயலாளர்கள் ஓம் சக்தி செல்வமணி, எல்லம்மாள் குணசேகரன், மாவட்ட துணைத் தலைவர்கள் ஓம்சக்தி பெருமாள் , அதிசயம் குமார், வாஞ்சிநாதன், மாவட்ட வர்த்தக பிரிவு தலைவர் கே.பழனி, இந்து முன்னணி வழக்கறிஞர் பிரிவு தலைவர் தசரத் ஷா, சந்தோஷ் குருக்கள், மாநில செயற்குழு உறுப்பினர் எம்பி.காயத்ரி,

கூட்டுறவு பிரிவு ஊடக கோட்ட பொறுப்பாளர் காஞ்சி ஜீவானந்தம், வழக்கறிஞர் பிரிவு மாவட்ட தலைவர் சத்யநாராயணன், உள்ளாட்சி மேம்பாட்டு பிரிவு மாவட்ட தலைவர் எஸ்கேபி எஸ்.சதீஷ், விருந்தோம்பல் பிரிவு மாவட்ட தலைவர் ராஜேஷ் ஜெயின், மாவட்ட செயலாளர் மணிகண்டன் ஷா, ஓபிசி அணி நகர தலைவர் மகேஸ்வரன், அரசு தொடர்பு பிரிவு நகர தலைவர் ஏ.சம்பந்தன், பட்டியலினஅணி மாவட்ட பொது செயலாளர் காரை பூபதி, மாவட்ட தொழிற்சங்க பொருளாளர் டி.குணா, மண்டல துணைத் தலைவர் ஜே.நிர்மல்குமார், ஒன்றிய பொதுச்செயலாளர் கரூர் அருள்நேசன், வழக்கறிஞர் லட்சுமிநரசிம்மன் , சிவில் காமேஷ் உள்ளிட்ட பாஜக கட்சி நிர்வாகிகள் மற்றும் கூட்டணி கட்சி நிர்வாகிகள் , பொதுமக்கள் உள்ளிட்டோர் கலந்து கொண்டனர்.

'எஸ்ஐஆர்' படிவங்களை சமர்ப்பிக்க நாளை கடைசி நாள்

சென்னை, டிச. 13–

எஸ்ஐஆர் படிவங்களை சமர்ப்பிக்க நாளை கடைசி நாளாகும்.

"தமிழ்நாடு, கேரளா உள்ளிட்ட மாநிலங்களிலும், புதுச்சேரி உள்ளிட்ட யூனியன் பிரதேசங்களிலும் வாக்காளர் பட்டியல் தீவிர திருத்தப்பணி (எஸ்ஐஆர்) நடந்து வருகிறது. குறிப்பாக தமிழகத்தில் கடந்த 2002ம் ஆண்டுக்கு பிறகு தற்போதுதான் இந்த பணி நடக்கிறது. 1.1.2026 அன்று 18 வயது பூர்த்தி அடைந்தவர்களை வாக்காளர் பட்டியலில் சேர்க்க நடவடிக்கை எடுக்கப்படுவதோடு, இறந்த வாக்காளர்களின் பெயர்கள், இரட்டை பதிவில் உள்ளவர்களை நீக்கவும் தேர்தல் கமிஷன் முயற்சிகளை மேற்கொண்டுள்ளது. தமிழகத்தில் எஸ்ஐஆர் களப்பணிகள் கடந்த நவம்பர் 4ந்தேதி தொடங்கின.

இந்தப்பணிகள் கடந்த 4ந் தேதி முடிவடைவதாக முதலில் அறிவிக்கப்பட்டு இருந்தது. பின்னர் அந்த தேதியை 11ந் தேதி வரை நீட்டித்து தேர்தல் கமிஷன் அறிவித்து இருந்தது. எஸ்ஐஆர் பணிகள் நடைபெறும் மாநிலங்களின் தலைமை தேர்தல் அதிகாரிகள் கேட்டுக்கொண்டபடி, இந்த பணிகளுக்கான கால அளவை தேர்தல் ஆணையம் மேலும் நீட்டித்தது.அதன்படி தமிழகத்தில் வாக்காளர்களுக்கு கணக்கீட்டு படிவங்களை வழங்கி பதிவேற்றம் செய்யும் பணிக்கான கால அளவை 14 ந்தேதி வரை நீட்டித்து உத்தரவிட்டது.

இந்நிலையில் தமிழகத்தில் வாக்காளர் பட்டியல் சிறப்பு தீவிர திருத்தப் பணி தொடர்பான எஸ்ஐஆர் படிவங்களை சமர்ப்பிக்க நாளை கடைசி நாள் ஆகும்.கடைசி நாளான நாளை எஸ்ஐஆர் படிவம் சமர்ப்பிக்கப்பட்டதும் 19ந்தேதி வரைவு வாக்காளர் பட்டியலை தேர்தல் ஆணையம் வெளியிடுகிறது.

சிறுகதை

அரத்தூண் சாலை...!

ராஜா செல்லமுத்து

வடசென்னைக்கு வந்த தாமோதரனுக்கு ராயபுரத்தில் உள்ள அரத்தூண் சாலை என்ற பெயரைப் பார்த்ததும், அவன் படித்தது ஞாபகத்திற்கு வந்தது.

'இந்த அரத்தூண் சாலை 18ம் நூற்றாண்டைச் சேர்ந்தது. இது அரத்தூண் என்ற பெயர் ஆர்மீனியர்களின் கல் தூண் அல்லது அரண்மனையிலிருந்து வந்திருக்கலாம். ஆங்கிலேயர்கள் மெட்ராஸ் நகரத்தை நிறுவிய போது, செயின்ட் ஜார்ஜ் கோட்டையைச் சுற்றியுள்ள பகுதிகள் வெள்ளையர் நகரம் என்றும் வடக்கு பகுதிகள் ஜார்ஜ் டவுன் – ராயபுரம் உட்பட கருப்பர் நகரம் என்றும் அழைக்கப்பட்டது.

ராயபுரம் என்ற பெயர் ராயன் என்ற தோட்டத்தில் இருந்து வந்திருக்கலாம் அல்லது செயின்ட் பீட்டர்ஸ் தேவாலயத்தின் தமிழ்ப் பெயரான ராயப்பா என்பதில் இருந்து வந்திருக்கலாம் அல்லது விஜயநகரப் பேரரசு, அரசர், செல்வந்தர் என்ற பெயரில் வைத்திருக்கலாம். ராயபுரம் சென்னையில் பழமையான மீனவக் கிராமங்களில் ஒன்றாக இருக்கிறது. அது வணிக மையமாக இருந்தபோதிலும் சுற்றியுள்ள பகுதிகள் எப்போதும் கடலோரச் சமூகத்துடன் நெருங்கிய தொடர்புடன் உள்ளது.

அரத்தூண் சாலை 19 ஆம் நூற்றாண்டின் முற்பகுதியில் சென்னையில் வாழ்ந்து வந்த ஆர்மீனிய வணிகரான ஜான் அரத் தூண் என்பவரின் குடும்பப் பெயரால் அழைக்கப்படுகிறது.

18 மற்றும் 19 ஆம் நூற்றாண்டுகளில் ஆர்மீனியச் சமூகத்தினர் தங்கள் வியாபாரத்திற்காக சென்னைக்கு வந்தாலும் அவர்கள் தங்கள் மத மற்றும் சமூக வாழ்க்கையில் உறுதியாக இருந்தனர். ஜார்ஜ் டவுனில் உள்ள ஆர்மீனியர் சர்ச் பெரும் வழிபாட்டுத்தலமாக இல்லாமல் சமூகச் சந்திப்பு மையமாகவும் அவர்களின் பதிவேடுகள் பிறப்பு ,இறப்பு திருமணம் பராமரிக்கப்படும் இடமாகவும் இருந்தது.

அரத்தூண் குடும்பத்தினர் உட்பட முக்கிய ஆர்மீனியக் குடும்பங்கள் இந்த தேவாலயத்துடன் நெருங்கிய தொடர்பில் இருந்தனர். அரத்தூண் சாலையில் இன்றும் காணப்படும்

சில பழங்கால வீடுகள் 19 மற்றும் இருபதாம் நூற்றாண்டின் முற்பகுதியின் காலனித்துவ கட்டிடப் பாணியைக் கொண்டுள்ளது .இந்த வீடுகளில் பெரும்பாலும் விசாலமான திண்ணைகள் உயரமான கூரைகள் மற்றும் காற்றோட்டத்திற்காக வடிவமைக்கப்பட்ட ஜன்னல்களைக் கொண்டிருந்தது. இது அக்கால வாழ்க்கை முறை மற்றும் காலநிலைக்கேற்ற மாதிரி கட்டப்பட்டது. காலப்போக்கில் பழைய வீடுகள் இடிக்கப்பட்டு அடுக்குமாடிக் குடியிருப்புகள் மற்றும் நவீன வளாகங்கள் கட்டப்பட்டு விட்டன.

நூற்றாண்டு முற்பகுதியில் சென்னையில் வாழ்ந்த ஆர்மீனிய வணிகர் ஜான் அரத்தூண் மற்றும் அவரது மகன் ஆல்பர்ட் ஜான் ஃபிடல் லெஸ் அரத்தூண் (1826–1877) இருவரின் ஒரு பெயராக இருக்கலாம். ஜான் அரத்தூண் 1819–ம் ஆண்டு செயின்ட் மேரி ஆஃப் தி ஏஞ்சல்ஸ் (தற்போது ஜார்ஜ் டவுனில் உள்ள இணைப் பேராலயம்) தேவாலயத்தில் மார்கரெட் பாபூம் என்ற சீனப் பெண்ணைத் திருமணம் செய்து கொண்டார்.

இவர் கிரிகோரி, பாபூம், இந்தியா, ஹாங்காங், மக்காவ், மணிலா இடையே வர்த்தம் செய்த வணிகர் இவர். உயர்ந்த கற்கள் வியாபாரத்தில் ஈடுபட்டவர். இவருக்கு எலிசா, ஆர்பர்ட் ஃ பிடெலியஸ் பெலிக்ஸ், ஜோசபின் என்ற குழந்தைகள் இருந்தார்கள். இதில் மூன்றாவது குழந்தை இள வயதில் இறந்தது. சென்னையிலேயே அடக்கம் செய்யப்பட்டது.

ஜான் அரத்தூண் மகன் ஃபெலிக்ஸ் அயர்லாந்தில் உள்ள தனது குடும்பத்துடன் மீண்டும் இணைவதற்கான தான் சம்பாதித்த பெரும் செல்வத்துடன் மெகாங் என்ற கப்பலில் பயணித்திருக்கிறார். அந்தக் கப்பல் 1877–ம் ஆண்டு ஏடன் வளைகுடாவில் கார்டா ஃபு‍ய் அருகே மூழ்கியது. ராயபுரம் வடக்கு சென்னைப் பகுதி, தெற்கு சென்னையின் புதிய பகுதியை ஒப்பிடும்போது பல நூற்றாண்டுகளாக இந்த மக்கள் வாழ்ந்து கொண்டிருக்கிறார்கள். இந்தப் பகுதி ஒரு காலத்தில் ஆங்கிலாே – இந்திய சமூகத்தின் வாழ்விடமாக இருந்திருக்கிறது.

சென்னை முன்னாள் மெட்ராஸ் நகரின் ஆரம்ப காலங்களில் மறக்கப்பட்ட ஒரு கலாச்சாரப் பாரம்பரியத்தின் சாட்சியாக இருக்கிறது.

அரத்தூண் சாலை என்பது வெறும் சாலையின் பெயர் மட்டும் அல்ல. ஆர்மீனியச் சமூகத்துடனான சென்னையின் தொடர்பை நினைவுபடுத்துகிறது. தென்னிந்தியாவின் முதல் ரயில் நிலையமாக ராயபுரம் ரயில் நிலையம் பகுதிக்கு அருகில் அமைந்தது 1856–ம் ஆண்டு ராயபுரம் to வாலாஜாபாத் வரை சேவை தொடங்கியது.

ராயபுரத்தில் உள்ள நெருப்புக் கோயில் ஜல் பிரோஸ் கிளப்வாலா தார்–இ– மெஹர் என்று அழைக்கப்படும் புகழ் பெற்ற ஆட்சி மத வழிபாட்டுத் தலம் இது தமிழ்நாட்டில் உள்ள ஒரே பார்சி நெருப்புக்கோயில்.1910–ம் ஆண்டு ஆகஸ்ட் 7–ம் தேதி இந்தக் கோயில் கட்டப்பட்டது. இது அரத் தூண் சாலையில் அமைந்துள்ளது. பிரோஜ் எம்.கிளப்வாலா என்பவரின் தன் இள வயது மகன் ஜல் என்பவரின் நினைவாக இந்தக் கோயில் கட்டப்பட்டது. நிலமும் பெரும் நன்கொடையும் வழங்கினார்.

இந்தக் கோயில் கட்டப்பட்ட நாள் முதல் இன்று வரை அங்கு ஏற்றப்பட்ட புனித நெருப்பு இன்றுவரை தொடர்ந்து கொண்டே இருக்கிறது. குருமார்கள் ஒரு நாளைக்கு ஐந்து முறை இந்த விளக்கைப் பேணுகிறார்கள் முதலாம் உலகப் போரின் போது ஜெர்மன் கப்பலான எம் எஸ் எஸ் எம்டன் சென்னை நகரைத் தாக்கிய போது மக்கள் அனைவரும் ராயபுரத்தை விட்டு வெளியேறினார்கள்.

கோயில் அர்ச்சகர் மட்டும் நெருப்பணைந்து விடக்கூடாது என்று கோயிலேயே தங்கியிருந்தார் .இந்த வழிபாட்டுத் தலத்தின் கருவறைக்குள் பார்சி மற்றும் ரானி ஜோராஸ்டிரர்கள் மட்டுமே அனுமதிக்கப்படுவார்கள். அந்த நெருப்புக் கோயில் சென்னையில் பன்முகக் கலாச்சாரப் பாரம்பரியத்தில் ஒரு முக்கிய அடையாளமாக இருக்கிறது.

2010–ம் ஆண்டில் லூசி அரத்தூண், ஜான் அத்தூணின் கொள்ளுப்பேத்தி மெட்ராஸில் உள்ள தங்கள் குடும்பத்தவர்களை தேடி குவாத்தமாலாவிலிருந்து சென்னைக்கு வந்துள்ளார். அப்போது சாலையின் பெயர் குறித்து, வரலாற்று ஆய்வாளர் திரு. முத்தையா அவர்களைச் சந்தித்து பேசியதாக 'தி இந்து' பத்திரிகை கட்டுரை வெளியிட்டது

அரத்தூண் சாலையில் ராயபுரம் மார்க்கெட் முக்கிய அடையாளமாக இருக்கிறது .இந்தச் சந்தை தினசரி தேவைகள் காய்கறிகள் மற்றும் பொருட்களுக்கான பரபரப்பு வணிக மையமாக இருக்கிறது. மங்களம் இது நன்கு அறியப்பட்ட மளிகை கடை. நிஜாம் பிரியாணி புகழ்பெற்ற இந்த உணவகமும் இந்தச் சாலையில் உள்ளது. திருத்தங்கல் நாடார் கல்யாண மண்டபம் இந்த பகுதியில் ஒரு பிரபலமான மண்டபமாக இருக்கிறது.

நவீன் ஆர்.பி. இன் கிளப் குடியிருப்பு பகுதி இங்கு உள்ளது. அரத்தூண் சாலைக்கு மிக அருகில் ஸ்டாலின் மருத்துவ கல்லூரி உள்ளது. ஜெயின் அண்ட் கலை மற்றும் அறிவியல் கல்லூரி, ஜெயின் பீட்டர்ஸ் தேவாலயம், அரத்தூண் சாலைக்கு மிக அருகில் உள்ள தேவாலயம் இந்தப் பகுதி ஆங்கிலாே இந்தியச் சமூகத்தின் வரலாற்றில் முக்கியப் பங்கு வகிக்கிறது.

மசூதி–இ–கதீம் என்ற பழமையான முஸ்லிம் கல்லறை அலுவலகம் மற்றும் மசூதியும் இருக்கிறது" என்று படித்ததை எல்லாம் நினைத்துக் கொண்டே வட சென்னையின் வாடையே அறியாத தாமோதரன் ராயபுரத்திற்குள் நுழைந்தான். ராயபுரம் பற்றிய பிரமிப்பு , அக்கால வரலாறு, ஆங்கிலோ இந்திய மக்கள் வாழ்வு, ஆர்மீனிய மக்களின் நாகரீகம் அத்தனையும் தாங்கி நின்றது, அரத்தூண் சாலை.

திருப்பத்தூர் மாவட்ட இளைஞர் பாசறை மற்றும் இளம் பெண்கள் பாசறை கூட்டத்தில் செயலாளர் ஜி. விக்னேஸ்வரன் அனைவரையும் வரவேற்று பேசினார். கூட்டத்தில் திருப்பத்தூர் மாவட்ட கழக செயலாளரும், முன்னாள் அமைச்சருமான கே.சி.வீரமணி, கழக இளைஞர் பாசறை மற்றும் இளம் பெண்கள் பாசறை செயலாளர் வி.பி.எம். பரமசிவம், இணைச் செயலாளர் என். ஷியாம் குமார், துணைச் செயலாளர் கோபிநாத் ஆகியோர் முன்னிலை வகித்தனர். கூட்டத்தில் வாணியம்பாடி தொகுதி சட்டமன்ற உறுப்பினர் ஜி. செந்தில்குமார், முன்னாள் சட்டமன்ற உறுப்பினர் கோவி. சம்பத் குமார், கழக அம்மா பேரவை துணை செயலாளர் எ.டில்லிபாபு, கழக மருத்து அணி துணைச் செயலாளர் டாக்டர் எஸ்.பசுபதி, மாவட்ட கழக துணைச் செயலாளர் எ.ஆர். ராஜேந்திரன், நகர கழக செயலாளர்கள் எஸ்.பி. சீனிவாசன், எம். மதியழகன், டி.டி. குமார், ஜி. சதாசிவம், ஒன்றிய கழக செயலாளர்கள் சி. செல்வம், என். திருப்பதி, டி. சாம்ராஜி, சீனிவாசன், ஆர். ரமேஷ், ஆர். மணிகண்டன், ஆர். வெங்கடேசன், ஜெ. ஜோதி ராமலிங்க ராஜாமாவட்ட சார்பு அணி செயலாளர்கள் சகாதேவன், கராத்தே மணி, மகாதேவன், நவீன் குமார், தம்பா கிருஷ்ணன், பொதுக் பொதுக்குழு உறுப்பினர்கள் மகேந்திரன். சுப்பிரமணி, பேரூராட்சி கழக செயலாளர்கள் சரவணன், சிவகுமார், மகான்,கழக நிர்வாகிகள் தொண்டர்கள் பொதுமக்கள் கலந்து கொண்டனர்.

மாதம் ரூ.1,000 வழங்கும் திட்டம் விரிவாக்கம்

மகளிர் உரிமைத் தொகை உயரும்: முதல்வர் ஸ்டாலின் தகவல்

சென்னை, டிச.13

மாதம் ரூ.1,000 வழங்கும் கலைஞர் உரிமைத்தொகை திட்டம் விரிவாக்கம் செய்யப்பட்டுள்ளது. இதன்மூலம் மொத்தம் 1.31 கோடி பேர் பயன் பெறுவார்கள். இந்த தொகை நிச்சயம் உயர்த்தப்படும் என்று சென்னையில் நடந்த விழாவில் முதலமைச்சர் மு.க.ஸ்டாலின் அறிவித்தார்.

கலைஞர் மகளிர் உரிமைத்தொகை திட்டத்தின், 2ம் கட்ட விரிவாக்க நிகழ்ச்சி சென்னை நேரு விளையாட்டரங்கில் நடந்தது.

இந்த நிகழ்ச்சி, 'வெல்லும் தமிழ்ப் பெண்கள்' என்ற பெயரில் தமிழ்நாட்டின் சாதனை பெண்களின் மாபெரும் வெற்றிக் கொண்டாட்டமாக நடத்தப்பட்டது.

விழாவிற்கு முதலமைச்சர் மு.க.ஸ்டாலின் தலைமை தாங்கினார். துணை முதலமைச்சர் உதயநிதி ஸ்டாலின் முன்னிலை வகித்தார்.

இதில் தமிழ்நாட்டின் சாதனை படைத்த பெண்கள், பெண் பிரபலங்கள், உள்ளாட்சி அமைப்புகளின் பிரதிநிதிகள், அரசு உயர் அலுவலர்கள் கலந்து கொண்டனர்.

விழாவில் முதலமைச்சர் மு.க.ஸ்டாலின் புதிதாக கலைஞர் மகளிர் உரிமைத் தொகைக்கு தேர்வு பெற்ற பயனாளிகளுக்கு அதற்கான ஆணைகளை வழங்கினார்.

பின்னர் அவர் பேசியதாவது:

நான் இந்த நிகழ்ச்சிக்கு வந்து மூன்று மணிநேரம் ஆகியிருக்கிறது. இங்கே பேசிய எல்லோருடைய பேச்சையும் கேட்டேன் என்று சொல்வதைவிட, நெஞ்சை உருக்குகின்ற, தன்னம்பிக்கையையும், புது நம்பிக்கையையும் கொடுக்கும் உங்களின் கதைகளை, பேச்சை கேட்டு, மகிழ்ச்சியில் என்று சொல்வதை விட, நெகிழ்ச்சியில் இருந்தேன் என்றுதான் சொல்ல வேண்டும்.

உள்ளத்தில் இருந்து பேசிய சகோதரிகளுக்கு என்னுடைய நன்றி. 'கலைஞர் மகளிர் உரிமைத்திட்டம்'. இந்த திட்டத்தை அறிவிக்கும்போதே, தெளிவாக சொல்லிவிட்டோம் இது உதவித்தொகை இல்லை. உரிமைத்தொகை.

பெரும்பாலும், மாநிலத்தில் இருக்கின்ற மகளிர் மாதம் ஆயிரம் ரூபாயை பெறுகிறார்கள். விடியல் பயணத்தில், மாதந்தோறும் கிட்டத்தட்ட ஆயிரம் ரூபாய் மீதமாகிறது. புதுமைப்பெண், தமிழ்ப் புதல்வன் திட்டங்களில் தங்களின் பிள்ளைகளுக்கு மாதம் ஆயிரம் ரூபாய் கிடைப்பதால், அந்த வகையிலும் ஒவ்வொரு குடும்பத்திலும் பணப்புழக்கமும், சேமிப்பும் அதிகரித்திருக்கிறது. இப்படி திராவிட மாடல் அரசின் முத்திரைத் திட்டங்களை முதலீடாக மாற்றி, தங்களின் பொருளாதார வலிமையை தமிழ்நாட்டுப் பெண்கள் உயர்த்திக்கொள்கிறார்கள். இதைத்தான், இந்தத் திட்டத்தின் வெற்றியாக நான் பார்க்கிறேன்.

இது நேரடியான பலன்கள் என்றால், கையில் காசு இருப்பதால் பெண்களுக்கு கூடும் சமூக மதிப்பு அந்த பணத்தால், சத்தான காய்கறிகளை வாங்குவது குழந்தைகளுக்கான கல்விக்கு செலவிடுவது என்று வாழ்க்கைத்தரம் உயரவும், மறைமுகமாகவும் இது உதவிக்கொண்டு இருக்கிறது.

இந்த கலைஞர் மகளிர் உரிமைத்திட்டத்தின் வெற்றியின் உச்சம் என்ன தெரியுமா?. அண்டை மாநிலங்கள்கூட இந்தத் திட்டத்தை தங்களுடைய மாநிலங்களில் செயல்படுத்திக்கொண்டு இருக்கிறார்கள்.

இந்த ஆயிரம் ரூபாய் என்பது, ஒரு தொடக்கம் மட்டும்தான். பத்தாண்டுகள் பாழ்படுத்தப்பட்ட தமிழ்நாட்டின் வளர்ச்சியை மீட்டெடுத்து, வரலாற்றிலேயே இல்லாத அளவுக்கு இந்தியாவிலேயே எந்த மாநிலமும் சாதிக்காத அளவுக்கு பொருளாதாரம் வளர்ச்சி அடையும். 16 விழுக்காடு ஜி.எஸ்.டி.பி. பொருளாதார வளர்ச்சியை நம்முடைய அரசு சாத்தியப்படுத்தியிருக்கிறது.

கலைஞர் மகளிர் உரிமைத்திட்டத்தில் இதுவரைக்கும் ஒரு கோடியே 13 லட்சத்து 75 ஆயிரத்து 492 சகோதரிகளுக்கு மாதா மாதம் ஆயிரம் ரூபாய் என்று இதுவரைக்கும் 28 ஆயிரம் ரூபாய் வழங்கியிருக்கிறோம். எண்ணிக்கையை உயர்த்த வேண்டும் என்று சொன்னேன். அதற்காக, மக்களுடன் ஸ்டாலின் முகாம்கள் மூலமாக, விடுபட்ட மகளிரும் விண்ணப்பிக்கலாம் என்று அறிவித்து இன்றைக்கு காலையில், 16 லட்சத்து 94 ஆயிரத்து 339 பேருக்கு அக்கவுண்ட்டில் ஆயிரம் ரூபாய் போட்டுவிட்டோம். இனிமேல், தமிழ்நாட்டில் இருக்கும். ஒரு கோடியே 30 லட்சத்து 69 ஆயிரத்து 831 சகோதரிகளுக்கு ஆயிரம் ரூபாய் மாதா மாதம் தொடர்ந்து கிடைக்கும்.

இவ்வாறு முதல்அமைச்சர் மு.க.ஸ்டாலின் பேசினார்.

விழா மேடையில் காந்திய போராளி கிருஷ்ணம்மாள் ஜெகன்நாதன், பேட்மிண்டன் பாரா ஒலிம்பிக்கில் வெள்ளிப்பதக்கம் பெற்ற துளசி முருகேசன் ஆகியோர் கவுரவிக்கப்பட்டனர்.

காவிரி ஆற்றின் குறுக்கே மேகதாது அணை கட்டும் திட்டத்தை செயல்படுத்த 30 பேர் கொண்ட குழு: கர்நாடக அரசு உத்தரவு

பெங்களூரு, டிச.13

காவிரி ஆற்றின் குறுக்கே மேகதாது அணை கட்டும் திட்ட முன்னேற்பாட்டு பணிகளை கர்நாடக அரசு தீவிரப்படுத்தியுள்ளது. மத்திய நீர் ஆணைய ஒப்புதல் வேண்டி புதிதாக விரிவான திட்ட அறிக்கையை சமர்ப்பிக்க அரசு ஏற்கனவே முடிவு செய்தது. இந்த நிலையில் கர்நாடக அரசு, மேகதாது அணை திட்டத்தை விரைந்து செயல்படுத்தும் நோக்கத்தில் கர்நாடக என்ஜினீயரிங் ஆராய்ச்சி மைய இயக்குனர் தலைமையில் ஒரு குழு அமைத்து நேற்று உத்தரவிட்டு உள்ளது.

கர்நாடக அரசு ஏற்கனவே, திட்ட தலைமை என்ஜினீயர் அலுவலகத்தை ராமநகரில் திறக்க முடிவு செய்தது. இதை அதிகாரப்பூர்வமாக தொடங்க சிறிது காலம் ஆகும் என்று சொல்லப்படுகிறது. அதனால் புதிய குழுவை அரசு அமைத்துள்ளது. இந்த குழு ராமநகரை தலைமையிடமாக கொண்டு செயல்படும் என்று கர்நாடக அரசின் உத்தரவில் கூறப்பட்டு உள்ளது.

இந்த குழுவின் அலுவலகத்தில் செயற்பொறியாளர், தொழில்நுட்ப உதவியாளர்கள் 3 பேர், உதவி என்ஜினீயர்கள் 6 பேர், ஒரு உதவி நிர்வாக அதிகாரி உள்பட 30 பேர் இடம்பெறுகிறார்கள். இந்த குழுவுக்கு தேவையான வசதிகள், நிர்வாக செலவுகளை காவிரி நீர்ப்பாசன கழகம் மேற்கொள்ளும் என்றும் அரசு உத்தரவில் கூறப்பட்டுள்ளது.

மேகதாது அணையை தமிழகம் ஒரு போதும் அனுமதிக்காது: அமைச்சர் துரைமுருகன் அறிக்கை

சென்னை, டிச.13

மேகதாது பிரச்சினையில் கர்நாடக அரசின் முயற்சியை தமிழ்நாடு அரசு ஒருபோதும் அனுமதிக்காது என்று அமைச்சர் துரைமுருகன் தெரிவித்துள்ளார்.

நீர்வளத்துறை அமைச்சர் துரைமுருகன் வெளியிட்டுள்ள அறிக்கையில் கூறியிருப்பதாவது:

காவிரி ஆற்றின் குறுக்கே மேகதாதுவில் ஒரு பெரிய அணை கட்ட கர்நாடக அரசு முயற்சித்ததை எதிர்த்து, தமிழ்நாடு அரசு 2018ம் ஆண்டு சுப்ரீம் கோர்ட்டில் தொடர்ந்த வழக்கும், அதனுடன் தொடர்புடைய பிற வழக்குகளும் நவம்பர் 13ந் தேதி விசாரணைக்கு வந்தன.

இதில், மேகதாது அணை தமிழ்நாட்டிற்கு கடும் பாதிப்புகளை ஏற்படுத்தும் என்றும், 16.02.2018 அன்று வழங்கப்பட்ட சுப்ரீம் கோர்ட்டு இறுதி தீர்ப்பின் பத்தி 353ல் கூறியுள்ளபடி, மேகதாது அணை கட்ட முயற்சிப்பது, இருமாநிலங்களுக்கு இடையேயான பிரச்சினையை மேலும் பெரிதாக்கும் என்பதையும் குறிப்பிட்டு தமிழ்நாடு வாதிட்டது.

இவ்வழக்கில் சுப்ரீம் கோர்ட்டு ஆணை 22.11.2025 அன்று வெளிவந்தது. இந்த ஆணையில், மேகதாது அணை தொடக்க நிலையில் தான் உள்ளது என்றும், இத்திட்டம் சுப்ரீம் கோர்ட்டு முந்தைய தீர்ப்பிற்கு உட்பட்டதா, இல்லையா என்பதை நிபுணர்கள் அடங்கிய மத்திய நீர்வளக்குழுமம் தான் தீர்மானிக்க முடியும் என்றும் கூறியுள்ளது. இது குறித்து தமிழ்நாடு அதன் வாதங்களை மத்திய நீர்வளக் குழுமத்திடம் முன்வைக்கவும் ஆணையிட்டுள்ளது.

மேலும், இத்தீர்ப்பில் தெரிவிக்கப்பட்டுள்ள சில கருத்துகள், குறிப்பாக, மாநிலங்கள் தங்களுக்கு ஒதுக்கீடு செய்யப்பட்ட நீரை எவ்வாறு பயன்படுத்துவது என்பதை தாங்களே முடிவு செய்யலாம் என தெரிவித்திருப்பது, 16.02.2018 அன்று அளிக்கப்பட்ட தீர்ப்பின் பத்தி 447ல், ஒதுக்கீடு செய்யப்பட்டுள்ள நீர், ஆணையில் குறிப்பிட்டுள்ள திட்டங்களுக்கே பயன்படுத்த வேண்டும் என கூறியுள்ளதற்கு முரணாக உள்ளது.

ஆகையால், இவ்வழக்கில் சுப்ரீம் கோர்ட்டில் தமிழ்நாடு சார்பாக வாதிடும் மூத்த வக்கீல்களின் ஆலோசனைபடியும், முதல் அமைச்சர் உத்தரவின்படியும், சுப்ரீம் கோர்ட்டு 13.11.2025 ஆணையை மறுபரிசீலனை செய்ய தமிழ்நாடு அரசு 11.12.2025 அன்று சுப்ரீம் கோர்ட்டில் ஒரு மறு ஆய்வு மனுவை தாக்கல் செய்துள்ளது.

மேலும், மத்திய நீர்வளக் குழுமத்திடமும் மேகதாது அணை எவ்வாறு தமிழகத்திற்கு பாதகமாக இருக்கும் என்பதையும், சுப்ரீம் கோரட்டு ஆணைக்கு முரணாக இருக்கும் என்பதையும் குறிப்பிட்டு, ஒரு விரிவான மனுவை 9ந் தேதி அன்று அளித்துள்ளது.

எனவே, தமிழ்நாடு அரசு காவிரி டெல்டா விவசாயிகளின் நலன்களை பாதுகாக்க தொடர்ந்து நடவடிக்கை எடுத்து வருகிறது. கர்நாடக அரசின் முயற்சியை தமிழ்நாடு அரசு ஒருபோதும் அனுமதிக்காது.

இவ்வாறு அவர் கூறியுள்ளார்.

நிவாஸ் ஹவுசிங் பைனான்ஸ் பிரைவேட் லிமிடெட் NIWAS HOUSING FINANCE

(முன்னர் இன்டோஸ்டார் ஹோம் பைனான்ஸ் பிரைவேட் லிமிடெட், இனி NHFPL என குறிப்பிடப்படும்)
பதிவு அலுவலகம் : யூனிட் எண்.305, 3வது தளம், விங் 2/E, கார்ப்பரேட் அவென்யூ, அந்தேரி கட்டோபர் லிங்க் சாலை, சக்லா, அந்தேரி (கிழக்கு), மும்பை 400 093.

சுவாதீன அறிவிப்பு {விதி 8(1) மற்றும் (2)}

கீழ்குறிப்பிடப்பட்டுள்ள ஈடுபெற்ற கடன் அளித்தவரின் அங்கீகரிக்கப்பட்ட அதிகாரி அவர்கள் 2002ம் ஆண்டு கடனீட்டுச் சொத்துக்களை ரொக்கமாக்குதல் மற்றும் நிதி சொத்துக்களை சீரமைத்தல் மற்றும் கடனீட்டுச் சொத்து மீதான உரிமை அமலாக்கச் சட்டத்தின் (சட்டம்) கீழும் மற்றும் பிரிவு 13(2)ன் கீழ் அளிக்கப்பட்ட அதிகாரத்தின்படியும், 2002ம் வருடத்திய கடனீட்டுச் சொத்து மீதான உரிமை (அமலாக்க) விதிமுறைகளின் (3வது விதிமுறைக்கு) ஏற்ப, கீழ்க்குறிப்பிட்டுள்ள கடன்தாரர்களுக்கு அனுப்பிய டிமாண்டு நோட்டீசில் குறிப்பிடப்பட்டுள்ள தொகையை மேற்சொன்ன நோட்டீஸ் கிடைத்த 60 நாட்களுக்குள் திரும்பச் செலுத்துமாறு கேட்டுக் கொண்டிருந்தார்.
கடன்தாரர் பாக்கித் தொகையை திரும்பச் செலுத்த தவறியதால் கடன்தாரர்கள் மற்றும் பொதுமக்களுக்கு பொதுவாகவும் அறிவிக்கப்படுவது யாதெனில் NHFPL-ன் அங்கீகரிக்கப்பட்ட அதிகாரியானவர், கீழ்க்குறிப்பிட்டுள்ள சொத்தை மேற்சொன்ன சட்டப் பிரிவு 13 துணைப்பிரிவு (4) பிரிவின் கீழ் கொடுக்கப்பட்டுள்ள அதிகாரத்தின்படியும், 2002ம் வருடத்திய கடனீட்டுச் சொத்து மீதான உரிமை (அமலாக்க) விதிமுறைகளின் 8வது விதிகளுக்கு இணங்கவும், ஒவ்வொரு சொத்துக்கு எதிராக கொடுக்கப்பட்டுள்ள தேதியன்று சுவாதீனம் எடுத்துக் கொண்டார்.
சட்டப் பிரிவு 13–ன் உப பிரிவு (8)–ன் கீழ், கால அவகாசம் உள்ளதால் ஈடுபெற்ற ஆஸ்திகளை மீட்டுக் கொள்ள கடன்தாரர்களுக்கு அழைப்பு விடுக்கப்படுகிறது.
கடன்தாரர்களுக்கு குறிப்பாகவும் மற்றும் பொதுமக்களுக்கு பொதுவாக எச்சரிக்கப்படுவது யாதெனில், அடையாளம் சுவாதீனம் எடுத்துக் கொண்ட மேற்சொன்ன சொத்து கீழே குறிப்பிடப்பட்டுள்ள தொகை மற்றும் வட்டிக்கு NHFPL-ல் பிணையமாக உள்ளது என்பதால், யாரும் மேற்படி சொத்து தொடர்பாக எந்தவித வில்லங்கமும் மற்றும் தொடர்புகளையும் வைத்துக் கொள்ளக்கூடாது என்று இதன் மூலம் எச்சரிக்கப்படுகிறார்கள்.

கடன் கணக்கு எண்.	கடன்தாரர்(கள்) & சொத்து விவரங்கள்	தொகை மற்றும் டிமாண்ட் நோட்டீஸ் தேதி	சுவாதீனத் தேதி	சுவாதீன நிலை
LNVELLAP-04220024456	1.புண்ணியக்கோடி சி (கடன்தாரர்) 2.அஞ்சலி பி (உடன் கடன்தாரர்)	ரூ.5,84,476/- (ரூபாய் ஐந்து லட்சத்து எண்பத்து நான்காயிரத்து நானூற்று எழுபத்தாறு மட்டும்) தேதி: 15-09-2025	10 டிசம்பர் 2025	அடையாள சுவாதீனம்

சொத்து குறித்த விவரம் : சொத்தின் சிறு துண்டுகளும் அதன் பகுதிகளும். பையூர் கிராமம், ஆரணி தாலுக்கா, திருவண்ணாமலை மாவட்டம், மனை எண்.49–ல் உள்ள 945 சதுர அடி நிலம். அதன் சர்வே எண்கள். 116/1 மற்றும் 116/2 சார் பதிவு மாவட்டத்திற்குள் ஆரணி மற்றும் செய்யார் பதிவு மாவட்டம் எல்லைகளுக்குள் உள்ளது. (புதிய சர்வே எண்.116/8, பட்டா எண்.2470) பின்வரும் எல்லைகளுக்குள் உள்ளது. கிழக்கே: சங்கர் மற்றும் 4 பேரின் நிலம், மேற்கு: தேவராஜின் வீடு, வடக்கு: தேவராஜின் வீடு, தெற்கு: தெரு. விஸ்தீரணம்: வடக்குப் பக்கத்தில் : 21 அடி, தெற்குப் பக்கத்தில்21 அடி, கிழக்குப் பக்கத்தில்: 45 அடி, மேற்குப் பக்கத்தில்: 45 அடி மொத்தம் 945 சதுர அடி நிலம் மற்றும் கட்டிடம்.

இடம் : திருவண்ணாமலை
தேதி : 13.12.2025

ஒப்பம்/– அங்கீகரிக்கப்பட்ட அதிகாரி
நிவாஸ் ஹவுசிங் பைனான்ஸ் பிரைவேட் லிமிடெட்

HDFC BANK We understand your world

பதிவு அலுவலகம்: ஹெச்டிஎப்சி பேங்க் ஹவுஸ், சேனாபதி பாபட் மார்க், லோயர் பாரேல் (மேற்கு), மும்பை 400 013 மற்றும் அதன் அலுவலகம் ஒன்று உள்ளது ரீடெய்ல் போர்ட்போலியோ மானேஜ்மெண்ட், ஹெச்டிஎப்சி பேங்க் லிமிடெட், 1வது தளம், ஐ–திங்க் டெக்னோ வளாகம், கஞ்சூர்மார்க் (கிழக்கு), மும்பை 400042.

ஹெச்டிஎப்சி பேங்க் லிமிடெட்டில் அடமானம் வைக்கப்பட்டுள்ள பத்திரங்கள் விற்பனை அறிவிப்பு மற்றும் பொது அறிவிப்பு

பத்திரங்களுக்கு எதிரான கடன்/ஓவர் டிராப்ட்டின் தன்மையில் கடன் வசதிகளைப் பெறுவதற்காக, வங்கியில் அடமானம் வைக்கப்பட்டுள்ள பத்திரங்களை விற்பனை செய்வது குறித்து ஹெச்டிஎப்சி வங்கி லிமிடெட்டின் ("வங்கி") கீழே குறிப்பிடப்பட்டுள்ள கடன்தாரர்களுக்கு இதன் மூலம் அறிவிக்கப்படுகிறது.
ஒப்புக் கொள்ளப்பட்ட கடன் விதிமுறைகளின்படி நிலுவைத் தொகைகளை திருப்பிச் செலுத்துவதில் கடன்தாரர்கள் தொடர்ந்து தவறியதன் காரணமாக, கீழேயுள்ள கடன் கணக்குகள் கடனற்ற நிலையில் உள்ளன. இந்த கடன் வாங்குபவர்களுக்கு வங்கி கீழே குறிப்பிடப்பட்ட தேதியில் இறுதி விற்பனை அறிவிப்பு உட்பட பல அறிவிப்புகளை வெளியிட்டுள்ளது, வங்கி உறுதிமொழியை செயல்படுத்தி, கடன்தாரருக்கு கீழே உள்ள கணக்குகளில் உள்ள நிலுவைத் தொகையை முழுவதுமாக திருப்பிச் செலுத்த 7 நாட்கள் அவகாசம் வழங்கியது, தவறினால், இது தொடர்பாக மேலும் அறிவிப்பை வெளியிடாமல், அடமானம் வைக்கப்பட்டுள்ள பத்திரங்களை விற்க வங்கிக்கு சுதந்திரம் உள்ளது. கடன்தாரர்கள் செலுத்த வேண்டிய தொகையை புறக்கணித்தனர் மற்றும் செலுத்தத் தவறி விட்டனர், எனவே, கடன் ஒப்பந்தத்தின் கீழ் வங்கி அதன் உரிமைகளைப் பயன்படுத்துவதன் மூலம், 20 **டிசம்பர்,** 2025 அன்று அல்லது அதற்குப் பிறகு செலுத்த வேண்டிய நிலுவைத் தொகையை மீட்டெடுப்பதற்காக பத்திரங்களை விற்க/ அப்புறப்படுத்த முடிவு செய்துள்ளது. எந்த நேரத்திலும், பங்குச் சந்தையில் ஏற்படும் ஏற்ற இறக்கம் காரணமாக, அடமானம் வைக்கப்பட்டுள்ள பத்திரங்களின் மதிப்பு மேலும் வீழ்ச்சியடைந்தால், மார்ஜின் தேவையில் மேலும் குறைபாட்டை உருவாக்கினால் பின்னர் வங்கி அதன் விருப்பத்தின் பேரில் அடமானம் வைக்கப்பட்டுள்ள பத்திரங்களை ஒரு (1) காலண்டர் நாளுக்குள், இது தொடர்பாக எந்த அறிவிப்பும் இல்லாமல் விற்கும் என்று கடன்தாரர்களுக்கு மேலும் அறிவிக்கப்படுகிறது. அடமான பத்திரங்களை விற்பனை செய்வதன் மூலம் கிடைக்கும் வருவாயை சரிசெய்த பிறகும் மீதமுள்ள நிலுவைத் தொகையை திருப்பிச் செலுத்த கடன்தாரர்கள் பொறுப்பேற்க வேண்டும்.

வ. எண்.	கடன் கணக்கு எண்	கடன்தாரர் பெயர்	10 டிசம்பர், 2025 அன்று செலுத்த வேண்டிய நிலுவைத் தொகை	விற்பனை அறிவிப்பு தேதி
1	XXXXXXXXXX0598	சுவாமிநாதன் நாகலிங்கம்	2,55,557.73	08 டிசம்பர் 25
2	XXXXXXXXXX0439	வி ரங்கநாதன்	135.93	08 டிசம்பர் 25
3	XXXXXXXXXX1544	மனோஜ் ராவ்	50,775.16	11 டிசம்பர் 25
4	XXXXXXXXXX0028	எஸ் எம் எம் சுந்தரம்	19,57,031.51	11 டிசம்பர் 25
5	XXXXXXXXXX4851	சொ வள்ளியம்மை	3,190.60	08 டிசம்பர் 25
6	XXXXXXXXXX6177	சி என் சேஷாத்திரி	2,76,986.87	11 டிசம்பர் 25
7	XXXXXXXXXX6490	என் சிவராஜ் வியாஸ்	2,144.00	08 டிசம்பர் 25
8	XXXXXXXXXX7976	எம் பட்டத்தரசி	3,24,729.04	08 டிசம்பர் 25
9	XXXXXXXXXX1902	சி லலிதா	4,53,261.00	08 டிசம்பர் 25
10	XXXXXXXXXX0198	பி சபரிநாத்	4,05,401.43	11 டிசம்பர் 25
11	XXXXXXXXXX2186	சரவணன் என்கிற கணேசன்	1,321.62	08 டிசம்பர் 25
12	XXXXXXXXXX7912	மஞ்சு ஆர்	4,51,325.42	11 டிசம்பர் 25
13	XXXXXXXXXX8891	பி சுமதி	4,27,871.12	11 டிசம்பர் 25
14	XXXXXXXXXX7924	ஸ்மிதா தங்கஜி	33,529.27	11 டிசம்பர் 25
15	XXXXXXXXXX7928	பி செல்வகுமார்	53,540.40	08 டிசம்பர் 25
16	XXXXXXXXXX6765	கே கே ராமகிருஷ்ணன்	15,98,872.00	11 டிசம்பர் 25
17	XXXXXXXXXX7470	டி மிலாப்சந்த் கடோட்	3,39,854.21	08 டிசம்பர் 25
18	XXXXXXXXXX8260	மணிமேகலை நாகேந்திரன்	7,54,099.76	08 டிசம்பர் 25
19	XXXXXXXXXX8142	சி டி விஜயகுமார்	1,134.00	08 டிசம்பர் 25
20	XXXXXXXXXX4533	ரோகிணி அஜய் பதக்	5,11,262.74	08 டிசம்பர் 25
21	XXXXXXXXXX8249	சிவகாமி முருகப்பன்	80,745.18	08 டிசம்பர் 25
22	XXXXXXXXXX3951	எஸ் ஆர் சுரேஷ்	8,30,012.75	08 டிசம்பர் 25
23	XXXXXXXXXX0188	என் வி சுரேஷ் குமார்	19,15,081.76	08 டிசம்பர் 25
24	XXXXXXXXXX8072	பகவதி	4,73,747.61	08 டிசம்பர் 25
25	XXXXXXXXXX0484	நாகராஜன் ஐயர்	1,70,000.00	06 டிசம்பர் 25
26	XXXXXXXXXX6307	இந்திரா இளங்கோவன்	19,153.90	08 டிசம்பர் 25
27	XXXXXXXXXX4385	மகேஸ்வரி எஸ்	7,26,403.05	11 டிசம்பர் 25
28	XXXXXXXXXX6701	டிபி வசந்த ராமன்	1,46,510.76	08 டிசம்பர் 25
29	XXXXXXXXXX0328	டி சின்னதுரை	91,082.39	08 டிசம்பர் 25
30	XXXXXXXXXX2961	சித்ரா ராஜேந்திரன்	88,280.87	08 டிசம்பர் 25
31	XXXXXXXXXX4820	கீதாஞ்சலி கே	5,53,141.00	11 டிசம்பர் 25
32	XXXXXXXXXX7635	ஹெலி ஜே ஷா	20,11,272.74	11 டிசம்பர் 25
33	XXXXXXXXXX8962	பி தனலட்சுமி	7,34,447.34	08 டிசம்பர் 25
34	XXXXXXXXXX0843	ஹிரண்மயி எம்	2,002.00	08 டிசம்பர் 25
35	XXXXXXXXXX2007	அருண் ஆர்	34,270.00	11 டிசம்பர் 25
36	XXXXXXXXXX6375	ராம ஹரிஹரன்	10,07,612.60	06 டிசம்பர் 25
37	XXXXXXXXXX9757	ஷீலா ஸ்ரீனிவாசன்	4,61,291.66	08 டிசம்பர் 25
38	XXXXXXXXXX0078	சுந்தரம்செட்டியார் ரங்கநாதம் கந்தசாமி	22,117.71	08 டிசம்பர் 25
39	XXXXXXXXXX3458	மாணிக்கசுந்தரம் இ	11,073.00	06 டிசம்பர் 25
40	XXXXXXXXXX5266	மாயி திவ்யா	11,087.99	11 டிசம்பர் 25
41	XXXXXXXXXX7271	எம் விஜயலட்சுமி	33,567.60	08 டிசம்பர் 25
42	XXXXXXXXXX7415	பூரணிதேவி சி	1,87,686.94	11 டிசம்பர் 25
43	XXXXXXXXXX4040	அஸ்வின் மேனன்	4,59,012.00	11 டிசம்பர் 25
44	XXXXXXXXXX9655	சரவணன் தனபாலன்	14,48,805.98	06 டிசம்பர் 25
45	XXXXXXXXXX0173	சோலை சுப்ரமணியன் எஸ்	1,77,113.80	08 டிசம்பர் 25
46	XXXXXXXXXX0661	அனுஷா ஹரி	48,256.00	11 டிசம்பர் 25
47	XXXXXXXXXX7835	பி வி உஷா	2,77,65,791.50	11 டிசம்பர் 25
48	XXXXXXXXXX8618	மாயி திவ்யா	2,98,616.67	08 டிசம்பர் 25
49	XXXXXXXXXX7596	சம்பத் ராஜ் சேத்தியா	19,54,510.60	08 டிசம்பர் 25
50	XXXXXXXXXX1812	கௌரவ் சுரானா	24,791.00	08 டிசம்பர் 25
51	XXXXXXXXXX9673	ஹேயா சாவ்டா	4,03,033.36	08 டிசம்பர் 25
52	XXXXXXXXXX7538	சுகுணா எஸ்	2,141.00	08 டிசம்பர் 25
53	XXXXXXXXXX1134	சண்முகசுந்தரம் ஐஸ்வர்ய லக்ஷ்மி	34,930.52	06 டிசம்பர் 25
54	XXXXXXXXXX3952	எஸ் அருண்மொழி	4,34,395.79	11 டிசம்பர் 25
55	XXXXXXXXXX5957	வி சுப்ரமணியம்	5,51,023.86	11 டிசம்பர் 25
56	XXXXXXXXXX3781	எம் தினகரன்	11,22,192.82	11 டிசம்பர் 25
57	XXXXXXXXXX1260	ஸ்ம்ருதிஸ்னதா பால்	5,46,815.00	08 டிசம்பர் 25
58	XXXXXXXXXX5892	குருநாதன் பொன்னையா	1,807.82	08 டிசம்பர் 25
59	XXXXXXXXXX8874	ஜெயக்குமார் சக்திவேல்	79,833.17	08 டிசம்பர் 25
60	XXXXXXXXXX4597	பாலமுருகன் ஆறுமுகம்	2,79,137.53	08 டிசம்பர் 25

நாள் : 13.12.2025
இடம் : தமிழ்நாடு + புதுச்சேரி

ஒப்பம்/–
ஹெச்டிஎப்சி பேங்க் லிமிடெட்

பொது அறிவிப்பு

(நொடித்தல் மற்றும் திவால்நிலை குறியீடு 2016ன் 102(1) விதிகளின்படி)

திரு. ஏ. டொமினிக் சாவியோ அவர்களுக்கு கடன் வழங்கியவர்கள் கவனத்திற்கு

	தொடர்புடைய விவரங்கள்	
1	தனிப்பட்ட உத்தரவாததாரரின் பெயர்	ஏ. டொமினிக் சாவியோ
2	தந்தை பெயர்	ஆரோக்கியசாமி
3	தனிப்பட்ட உத்தரவாததாரரின் முகவரி	தனிப்பட்ட உத்தரவாததாரரின் முகவரி: 5445, லெக்சிங்டன், வுட்ஸ் LN, ஆல்ஃபாரெட்டா, GA, 30005, அமெரிக்கா. இந்தியாவில் உள்ள அங்கீகரிக்கப்பட்ட பிரதிநிதியின் முகவரி: திரு. ராஜேஷ் கலியமூர்த்தி, 774, S1, கற்பகாம்பாள் பிளாட்ஸ், சண்ணாம்பு கொளத்தூர், காசிதபுரம் 4வது தெரு, 1வது குறுக்குத் தெரு, கோவிலம்பாக்கம், சென்னை 600 129
4	விண்ணப்பத்தை ஏற்றுக்கொள்வதற்கான உத்தரவின் விவரங்கள்	டிசம்பர் 5, 2025 அன்று மாண்புமிகு NCLT, டிவிஷன் பெஞ்ச் I, சென்னையினால் ஏற்றுக்கொள்ளப்பட்ட உத்தரவு (M/s. ஓசியானிக் எடிபிள்ஸ் இன்டர்நேஷனல் லிமிடெட்–க்கு வழங்கப்பட்ட தனிப்பட்ட உத்தரவாத விஷயத்தில் CP(IB)/217(CHE)/2021 மூலம் டிசம்பர் 12, 2025 அன்று பெறப்பட்ட உத்தரவு) (CIN:U05001TN1994PLC029335)
5	IBC 2016ன் கீழ் தனிப்பட்ட உத்தரவாததாரரைப் பொறுத்தவரை திவால் செயல்முறை தொடக்க தேதி	5 டிசம்பர் 2025
6	திவால்நிலை தீர்வு நடைமுறை மூடும் உத்தேசத் தேதி	3 ஜூன் 2026 (திவால் நடவடிக்கை தொடங்கும் தேதியிலிருந்து 180 நாட்கள்)
7	தீர்மான நிபுணரின் பெயர் மற்றும் பதிவு எண்.	சந்திரசேகர் சகுதூர் IBBI/IPA-001/IP/P-00960/2017-2018/11581
8	IBBI–ல் பதிவுசெய்யப்பட்ட தீர்மான நிபுணரின் முகவரி மற்றும் மின்னஞ்சல் முகவரி	F4 & F5, முதல் தளம், எஸ்.வி.பி சல்மா ஆர்கேட் காம்ப்ளக்ஸ், எண். 333/17, ஆற்காடு சாலை, கோடம்பாக்கம், சென்னை 600024. மின்னஞ்சல்: sagutoor@gmail.com
9	உரிமைகோரல்களை சமர்ப்பிப்பதற்கும், தீர்மான நிபுணருடனான கடிதப் பரிமாற்றத்திற்கும் பயன்படுத்த வேண்டிய முகவரி மற்றும் மின்னஞ்சல் முகவரி.	F4 & F5, முதல் தளம், எஸ்.வி.பி சல்மா ஆர்கேட் காம்ப்ளக்ஸ், எண். 333/17, ஆற்காடு சாலை, கோடம்பாக்கம், சென்னை 600024. மின்னஞ்சல்: jjsvsagutoor@gmail.com
10	உரிமைகோரல்களைச் சமர்ப்பிப்பதற்கான கடைசி தேதி	3 ஜனவரி 2026
11	தொடர்புடைய படிவம் இங்கே கிடைக்கிறது:	படிவம் B (நொடித்தல் மற்றும் இந்திய திவால்நிலை வாரியத்தின் (நிறுவனக் கடனாளிகளின் தனிப்பட்ட உத்தரவாததாரர்களுக்கான திவால்நிலைத் தீர்வு செயல்முறை) ஒழுங்குமுறைகள், 2019ன் விதி 7(1)ன் கீழ்)

திரு. ஏ. டொமினிக் சாவியோ விஷயத்தில் தகுதியுள்ள அனைத்துக் கடன் வழங்கியவர்களும், மேலே 9–ல் குறிப்பிடப்பட்டுள்ள முகவரியில் மின்னணுத் தொடர்புகள் மூலமாகவோ அல்லது கூரியர், விரைவு தபால் அல்லது பதிவுத் தபால் மூலமாகவோ ஆதாரங்களுடன் தங்கள் கோரிக்கைகளைப் பதிவு செய்யுமாறு இதன்மூலம் கேட்டுக்கொள்ளப்படுகிறார்கள். படிவம் Bயின் நகலை https://www.ibbi.gov.in/home/downloads.Submission என்ற இணையதளத்திலிருந்து பதிவிறக்கம் செய்துகொள்ளலாம். தவறான அல்லது திசைதிருப்பும் வகையிலான கோரிக்கை ஆதாரங்களைச் சமர்ப்பித்தால் அபராதம் விதிக்கப்படும்.

தேதி: 13 டிசம்பர் 2025
இடம்: சென்னை

ஒப்பம்/
சந்திரசேகர் சகுதூர்
திரு. ஏ. டொமினிக் சாவியோ அவர்களின் விஷயத்தில் தீர்மான நிபுணர்
IBBI Regn. No: IBBI/IPA-001/IP-P00960/2017-18/11581
F4 & F5, முதல் தளம், எஸ்.வி.பி சல்மா ஆர்கேட் காம்ப்ளக்ஸ், எண். 333/17, ஆற்காடு சாலை, கோடம்பாக்கம், சென்னை 600024.
AFA valid upto: 31st December 2026

AUTHUM **ஆத்தம் இன்வெஸ்ட்மெண்ட் & இன்ஃப்ராஸ்ட்ரக்சர் லிமிடெட்**

பதிவு அலுவலகம்: 707, ரஹேஜா சென்டர், ப்ரீ பிரஸ் ஜர்னல் சாலை, நாரிமன் பாயிண்ட், மும்பை 400 021. Ph.: (022) 6747 2117 Fax: (022) 6747 2118 E-mail: info@authum.com

இணைப்பு IV A (விதி 8(6)ஐ பார்க்க) | மின்னணு ஏலம் மற்றும் விற்பனைக்கான பொது அறிவிப்பு (இணைப்பு IV A) (விதி 8(6))

2002ம் வருடத்திய கடனீட்டுச் சொத்துக்களை ரொக்கமாக்குதல் மற்றும் நிதி சொத்துக்களை சீரமைத்தல் மற்றும் கடனீட்டுச் சொத்து மீதான உரிமை அமலாக்கச் சட்டத்தின் கீழ் (இனி 'சட்டம்' என்று குறிப்பிடப்படும்) ஆத்தம் இன்வெஸ்ட்மெண்ட் & இன்ஃப்ராஸ்ட்ரக்சர் லிமிடெட்டின் ("AIIL") (10.05.2024 தேதியிட்ட NCLT உத்தரவின்படி, ரிலையன்ஸ் கமர்ஷியல் பைனான்ஸ் லிமிடெட் ("RCFL") AIIL க்கு கடன் வழங்கும் வணிகத்தை பிரித்ததன் மூலம் உருவாக்கப்பட்ட நிறுவனம்) கார்ப்பரேட் அலுவலகம் : **தி ரூபி, 11வது தளம், வட மேற்கு விங், மனை எண். 29, சேனாபதி பாபட் மார்க், தாதர் (மேற்கு), மும்பை 400 028** மற்றும் கிளை அலுவலகம்: **ஆத்தம் இன்வெஸ்ட்மெண்ட் & இன்ஃப்ராஸ்ட்ரக்சர் லிமிடெட், இரண்டாவது தளம், சேட்டோ டி' அம்பா, 37/7A (பழைய எண்.110), நெல்சன் மாணிக்கம் சாலை, அமிஞ்சிக்கரை, சென்னை, தமிழ்நாடு** 600029ல் அடமானம் வைக்கப்பட்டுள்ள அசையா சொத்து விற்பனை செய்யப்பட உள்ளது. சட்டத்தின் பிரிவு 13(2) அறிவிப்புக்கு இணங்க பின்வரும் கடன் கணக்குகள்/புராஸ்பெக்டஸ் எண்களில் உள்ள கீழ்க்கண்ட அசையா சொத்து/களை ஆத்தம் இன்வெஸ்ட்மெண்ட் & இன்ஃப்ராஸ்ட்ரக்சர் லிமிடெட்டின் அங்கீகரிக்கப்பட்ட அதிகாரி ("AO") சுவாதீனம் எடுத்துள்ளார். அந்த சொத்தானது ஆத்தம் இன்வெஸ்ட்மெண்ட் & இன்ஃப்ராஸ்ட்ரக்சர் லிமிடெட்டிற்கு சேர வேண்டிய நிலுவைத் தொகைக்காக "உள்ளது உள்ளபடி எப்படி உள்ளதோ அப்படியே" என்ற முறையில் விற்பனை செய்யப்பட உள்ளது. www.bankeauctions.com என்ற இணையதளத்தில் கொடுக்கப்பட்டுள்ள மின்னணு ஏல தளம் மூலம் கீழே கையொப்பமிடப்பட்டவரால் விற்பனை செய்யப்படும்.

கடன்தாரர்கள்/ உடன் கடன்தாரர்கள்/ உத்தரவாததாரர்கள்	கோரிக்கை அறிவிப்பு தேதி மற்றும் தொகை	சுவாதீனத் தேதி / மொத்த நிலுவைத் தொகை	ரிசர்வ் விலை / டேவணித் தொகை டெபாசிட்
(கடன் கணக்கு எண். RLLSCHE000366316 கிளை : சென்னை 1) M/s. ஆரஞ்சு ஸ்கொயர் 2) அருண் பாபு, 3) வசிஸ்த் எம்.எஸ். 4) உமாராணி கே.என்	22 ஏப்ரல் 2021 & ரூ.5,09,68,428/- (ரூபாய் ஐந்து கோடியே ஒன்பது லட்சத்து அறுபத்தெட்டாயிரத்து நானூற்று இருபத்தியெட்டு மட்டும்) ஏலத்தொகை அதிகரிப்பு: ரூ. 100,000/– (ரூபாய் ஒரு லட்சம் மட்டும்)	09 ஜனவரி 2025 / 05 டிசம்பர் 2025 அன்று மொத்த நிலுவைத் தொகை ரூ.12,37,39,272/– (ரூபாய் பன்னிரண்டு கோடியே முப்பத்தேழு லட்சத்து முப்பத்தொன்பதாயிரத்து இருநூற்று எழுபத்திரண்டு மட்டும்)	ரூ.10,23,40,000/– (ரூபாய் பத்து கோடியே இருபத்தி மூன்று லட்சத்து நாற்பதாயிரம் மட்டும்) டேவணித் தொகை டெபாசிட் (EMD) ரூ.1,02,34,000/– (ரூபாய் ஒரு கோடியே இரண்டு இலட்சத்து முப்பத்து நான்காயிரம் மட்டும்)

அசையாச் சொத்து/ஈடுபெற்ற சொத்து விவரம் : காலி நிலம் மற்றும் சிறு துண்டுகளும் அதன் பகுதிகளும். வெள்ளிவோயல் கிராமம், பொன்னேரி தாலுகா, திருவள்ளூர் மாவட்டம், மறைந்த கிஷ்டப்ப நாயுடுவின் மகன் மறைந்த கே.தயாளன் பெயரில் தாலுகா அலுவலகத்தால் வழங்கப்பட்ட பட்டா எண்.945ன்படி நிலங்களின் சர்வே எண் மற்றும் விஸ்தீரணம் கீழே கொடுக்கப்பட்டுள்ளது. எஸ்.எப்.எண். 101/1 – 0.49.50 விஸ்தீரணம், எஸ்.எப். எண்.101/2 – 0.80.00 விஸ்தீரணம், எஸ்.எப்.எண். 101/3 – 0.39.50 விஸ்தீரணம், எஸ்.எப்.எண். 102/1 – 0.86.50 விஸ்தீரணம், எஸ்.எப்.எண். 102/2 – 0.34.00 – மொத்த விஸ்தீரணம் : 2.89.50, ஹெக்டேர் மற்றும் ஏர்ஸ் விஸ்தீரணம் கொண்ட நிலம். மொத்தம் 2 ஹெக்டேர் மற்றும் 89.50 ஏக்கர் (7 ஏக்கர் மற்றும் 15 சென்ட்) நிலம் திருவொற்றியூர் சார் பதிவு மாவட்டம் மற்றும் வட சென்னை பதிவு மாவட்டத்தில் அமைந்துள்ளது. அதன் எல்லைகள் வருமாறு: வடக்கு: பெரிய விஸ்தீரணம் கொண்ட நிலம், தெற்கு: பெரிய விஸ்தீரணம் கொண்ட நிலம், கிழக்கு: பெரிய விஸ்தீரணம் கொண்ட நிலம், மேற்கு: பெரிய விஸ்தீரணம் கொண்ட நிலம்

சொத்து ஆய்வு தேதி: 05 ஜனவரி 2026 11:00 மணி முதல் 14.00 மணி வரை	டேவணித் தொகை டெபாசிட் கடைசித் தேதி : 08 ஜனவரி 2026 மாலை 5:00 மணி வரை	மின்னணு ஏலத் தேதி / நேரம்: 09 ஜனவரி 2026 11:00 மணி முதல் 13.00 மணி வரை

பணம் செலுத்தும் முறை: "ஆத்தம் இன்வெஸ்ட்மெண்ட் & இன்ஃப்ராஸ்ட்ரக்சர் லிமிடெட்"க்கு ஆதரவாக அனைத்து கட்டணங்களும் டிமாண்ட் டிராஃப்ட் மூலம் சென்னையில் மாற்றத்தக்க வகையில் அல்லது RTGS/NEFT மூலம் செலுத்தப்பட வேண்டும். கணக்கு விவரங்கள் பின்வருமாறு: a) கணக்கின் பெயர்: Authum Investment & Infrastructure Limited CCD A/C, b) வங்கியின் பெயர்: HDFC வங்கி லிமிடெட், c) கணக்கு எண்: 99999917071990, d) IFSC Code:- HDFC0001119

ஆன்லைன் மின்னணு ஏல விற்பனையின் விதிமுறைகள் மற்றும் நிபந்தனைகள்:

1. சொத்து "எங்கே உள்ளதோ, அங்கே எப்படி உள்ளதோ அப்படியே மற்றும் எந்தவித மாற்றமும் இல்லாமல்" விற்கப்படுகிறது. அத்தகைய விற்பனை எந்த விதமான உத்தரவாதங்கள் மற்றும் இழப்பீடுகள் இல்லாமல் இருக்கும்.
2. மின்னணு ஏலம் பற்றிய விவரங்கள், உதவி, நடைமுறை மற்றும் ஆன்லைன் ஏலம் குறித்து வருங்கால ஏலதாரர்கள் சேவை வழங்குனர் M/s. சி1 இந்தியா பிரைவேட் லிமிடெட், மனை எண் 68, 3வது தளம் பிரிவு 44 குர்கான் ஹரியானா 122003 (தொடர்பு எண். 7291981124,25,26) ஐ தொடர்பு கொள்ளலாம். உதவி மின்னஞ்சல் – Support@bankeauctions.com, திரு. பாவிக் பாண்டியா மொபைல் எண். 8866682937. மின்னஞ்சல்: Gujarat@c1india.comல் தொடர்பு கொள்ளலாம்.
3. மேலும் விவரங்கள் மற்றும் கேள்விகளுக்கு, அங்கீகரிக்கப்பட்ட அதிகாரியை தொடர்பு கொள்ளவும்: திரு. சுகுமார் ஏ – மொபைல் எண். 9380017934.
4. மேலே குறிப்பிட்ட தேதி / இடத்தில் ஏல விற்பனையை நடத்துவது பற்றி இந்த வெளியீடு கடனீட்டுச் சொத்து மீதான உரிமை (அமலாக்க) விதிகள் 2002ன் விதி 8(6) விதியின்படி மேற்கூறிய கடன் கணக்கின் கடன்தாரர் / அடமானதாரர் / உத்தரவாததாரருக்கு 15 (பதினைந்து) நாட்கள் அறிவிப்பு ஆகும்.

விரிவான விதிமுறைகள் மற்றும் நிபந்தனைகளுக்கு இணையதளத்தைப் பார்க்கவும் (குறியீட்டைப் பயன்படுத்தவும் : 212247 மற்றும் NIT ஆவணத்தைப் பார்க்கவும்) (https://www.bankeauctions.com)

இடம் : சென்னை
நாள் : 13.12.2025

ஒப்பம்/-
அங்கீகரிக்கப்பட்ட அதிகாரி

homefirst We'll take you home

Home First Finance Company India Limited
CIN: L65990MH2010PLC240703,
Website: homefirstindia.com Phone No.: 180030008425 Email ID: loanfirst@homefirstindia.com

இணைப்பு–IV–A [விதி 8 (6)க்கான விதிமுறைகளைப் பார்க்கவும்)
அசையா சொத்துக்களின் விற்பனைக்கான அறிவிப்பு

2002ம் ஆண்டு கடனீட்டுச் சொத்துக்களை ரொக்கமாக்குதல் மற்றும் நிதி சொத்துக்களை சீரமைத்தல் மற்றும் கடனீட்டுச் சொத்து மீதான உரிமை அமலாக்கச் சட்டம் மற்றும் கடனீட்டுச் சொத்து மீதான உரிமை (அமலாக்க) சட்டம் 2002ன் விதி 8(6)ன் கீழ் அசையா சொத்துக்களின் விற்பனைக்கான மின்னணு ஏல விற்பனை அறிவிப்பு

இதன் மூலம் கடன்தாரர்(கள்) மற்றும் உடன் கடன்தாரர்களுக்கு குறிப்பாகவும் பொதுமக்களுக்கு பொதுவாகவும் அறிவிக்கப்படுவது யாதெனில் காலம் (ii)ன்படி, ஈடுபெற்ற கடன்தாரரிடம் அடமானம் வைக்கப்பட்ட காலம் (iii)ல் விவரிக்கப்பட்டுள்ள அசையா சொத்துக்கள், கீழே விவரிக்கப்பட்டுள்ள நிலுவை தொகை மற்றும் வட்டியை திரும்ப பெற அவை ஹோம் பர்ஸ்ட் பைனான்ஸ் கம்பெனி இந்தியா லிமிடெட்டின் அங்கீகரிக்கப்பட்ட அதிகாரியால் சுவாதீனம் செய்யப்பட்டது மற்றும் அதேசமயம் நிலுவைத் தொகையை திருப்பிச் செலுத்தத் தவறியதன் விளைவாக, மேற்சொன்ன சட்டப்பிரிவு13(2)ன் கீழ் அளிக்கப்பட்ட அதிகாரத்தின்படி கீழ்க்கையொப்பமிட்டவர் மேற்சொன்ன சொத்தை விற்பனை செய்வதன் மூலம் நிலுவையை தொகையை பெறலாம் என திட்டமிட்டுள்ளார். மேலும் இது இங்கு விவரிக்கப்பட்டுள்ளபடி "எங்கே எப்படி எவ்வாறு இருக்கிறது" என்ற அடிப்படையில் விற்பனை செய்யப்படும். ஹோம் பர்ஸ்ட் பைனான்ஸ் கம்பெனி இந்தியா லிமிடெட்டிற்கு காலம்(i)ல் செலுத்த வேண்டிய நிலுவைத்தொகை கடன்தாரர்(கள்)/உடன் கடன்தாரர்களிடமிருந்து திரும்ப பெற "ஆன்லைன்" மூலம் ஏலம் விடப்படும்.

வ. எண்.	கடன்தாரர்(கள்) மற்றும் உடன்கடன்தாரர்கள் பெயர்	சொத்து விவரங்கள்	டிமாண்ட் நோட்டீஸ் தேதி	டிமாண்ட் நோட்டீஸ் தொகை	சுவாதீனத் தேதி	சந்தை மதிப்பு	இஎம்டி தொகை (ரூ.)	மின்னணு ஏலத்தேதி மற்றும் நேரம்	இஎம்டி மற்றும் ஆவணங்களை சமர்ப்பிக்க கடைசி தேதி மற்றும் நேரம்	அங்கீகரிக் கப்பட்ட அதிகாரி எண்
1	டி மனோன்மணி, மதுமிதா சி	பிளாட் - மனை எண்.25, பழைய ச.எண்.75/2A, பிளாட் எண்.25C, முதல் தளம், ஆண்டனி ட்ரெமைன் அபார்ட்மென்ட், ஸ்ரீ ஜெயந்திர சரஸ்வதி நகர் பிரதான சாலை, மகாலட்சுமி நகர் விரிவாக்கம், காரணை புதுச்சேரி கிராமம், வண்டலூர் தாலுகா, செங்கல்பட்டு மாவட்டம், காஞ்சிபுரம், தமிழ்நாடு603202ல் இந்த சொத்து உள்ளது. எல்லைகள்: வடக்கு : 20 அடி அகல சாலை, தெற்கு : காலி நிலம், கிழக்கு : மனை எண். 24, மேற்கு : மனை எண். 26.	03-08-2025	33,18,455	06-12-2025	22,40,000	2,24,000	13-01-2026 (11am-2pm)	11-01-2026 (upto 5pm)	8217465502

மின்னணு ஏல சேவை அளிப்பவர்	மின்னணு ஏல இணையதளம்/விவரங்கள், இதர விதி மற்றும் நிபந்தனைகள்	இஎம்டி/இதர தொகையை டெபாசிட் செய்ய கணக்கு எண்.	கிளை IFSC Code	பயனாளி பெயர்
நிறுவனத்தின் பெயர்: இ–ப்ரோகியூர்மெண்ட் டெக்னாலஜிஸ் லிமிடெட் (Auction Tiger). ஹெல்ப் லைன் எண்: 079–35022160 / 149 / 182 தொடர்பு நபர்: ராம் சர்மா – 8000023297 மின்னஞ்சல் ஐடி: ramprasad@auctiontiger.net மற்றும் support@auctiontiger.net	http://www.homefirstindia.com https://homefirst.auctiontiger.net	912020036268117- ஹோம் பர்ஸ்ட் பைனான்ஸ் கம்பெனி இந்தியா லிமிடெட் ஆக்சிஸ் வங்கி லிமிடெட், எம்ஐடிசி, அந்தேரி கிழக்கு	UTIB0000395	அங்கீகரிக்கப்பட்ட அதிகாரி ஹோம் பர்ஸ்ட் பைனான்ஸ் கம்பெனி இந்தியா லிமிடெட்

ஏல அதிகரிப்பு தொகை – ரூ. 10,000/–. வெப் போர்டல் (https://homefirst.auctiontiger.net) வழங்கப்பட்ட மின்னணு ஏல தளத்தின் மூலம் கீழ்க்கையொப்பமிடப்பட்டவரால் விற்பனை செய்யப்படும். ஆன்லைன் மின்னணு ஏல படிவம், அறிவிப்பு, ஆன்லைன் ஏல விற்பனையின் பொது விதிமுறைகள் மற்றும் நிபந்தனைகள் அடங்கிய மின்னணு ஏல டெண்டர் ஆவணம் போர்ட்டல் தளத்தில் கிடைக்கிறது. அங்கீகரிக்கப்பட்ட அதிகாரிக்கு தெரிந்த அளவில் சொத்துக்களின் மீது எந்த வில்லங்கமும் இல்லை. எவ்வாறாயினும், ஏலத்தை சமர்ப்பிப்பதற்கு முன்னர், சொத்துக்கள்/ஏலத்தில் வைக்கப்பட்ட உரிமைகள்/உரிமை கோரல்கள்/ நிலுவை தொகைகள்/சொத்துக்களைப் பாதிப்பது குறித்து ஏலதாரர்கள் தங்களது சொந்த சுயாதீன விசாரணைகளை மேற்கொள்ள வேண்டும். ஹோம் பர்ஸ்ட்டின் எந்தவித பொறுப்பையும் மற்றும் பிரதிநிதித்துவத்தையும் மின்னணு ஏல விளம்பரம் அமைக்காது. ஹோம் பர்ஸ்ட்–டிற்கு அறியப்பட்ட அல்லது தெரியாத, தற்போதுள்ள மற்றும் எதிர்காலத்தில் உள்ள அனைத்து வில்லங்கங்களுடன் இந்த சொத்து விற்கப்படுகிறது. எந்தவொரு மூன்றாம் தரப்பு உரிமை கோரல்கள்/உரிமைகள்/ நிலுவைத் தொகைகளுக்கு அங்கீகரிக்கப்பட்ட அதிகாரி/ ஈடுபெற்ற கடன் அளித்தவர் எந்த வகையிலும் பொறுப்பேற்க மாட்டார்கள். 2002ம் ஆண்டு கடனீட்டுச் சொத்துக்களை ரொக்கமாக்குதல் மற்றும் நிதி சொத்துக்களை சீரமைத்தல் மற்றும் கடனீட்டுச் சொத்து மீதான உரிமை அமலாக்கச் சட்டத்தின் கீழ் பரிந்துரைக்கப்பட்ட விதிகள்/நிபந்தனைகளுக்குட்பட்டு விற்பனை இருக்கும். **மொழிபெயர்ப்பில் முரண்பட்டால், ஆங்கிலப் பதிப்பே மேலோங்கும்.**

சர்பாசி சட்டம், 2002ன் கீழ் சட்டப்பூர்வ 30 நாட்கள் விற்பனை அறிவிப்பு

கடன்தாரர்/உத்தரவாததாரர்கள் மின்னணு ஏல தேதிக்கு முன்னதாக டிமாண்ட் நோட்டீசில் குறிப்பிடப்பட்டுள்ள தொகை மற்றும் நாளது தேதி வரையிலான வட்டி மற்றும் துணை செலவினங்களை செலுத்துமாறு அறிவிக்கப்படுகிறார்கள், அவ்வாறு செலுத்த தவறும்பட்சத்தில் சொத்து ஏலம் விடப்படும்/விற்கப்படும் மற்றும் நிலுவைத் தொகை ஏதேனும் இருந்தால் வட்டி மற்றும் கட்டணங்களுடன் மீட்டெடுக்கப்படும்.

தேதி : 13–12–2025
இடம் : சென்னை

ஒப்பம்/– அங்கீகரிக்கப்பட்ட அதிகாரி,
ஹோம் பர்ஸ்ட் பைனான்ஸ் கம்பெனி இந்தியா லிமிடெட்

மதுக்கடைகளை திறந்து குடும்பங்களை தெருவுக்கு கொண்டு வந்து விட்டு, மகளிரை முன்னேற்றி விட்டதாக கூறுவது வெட்கக்கேடு

பா.ம.க. தலைவர் அன்புமணி ராமதாஸ் குற்றச்சாட்டு

சென்னை, டிச. 13– ''தமிழ்நாட்டில் கூடுதலாக 16 லட்சம் பெண்களுக்கு மகளிர் உரிமைத் தொகை வழங்கும் திட்டத்தைத் தொடங்கி வைப்பதற்காக பல கோடி ரூபாய் மக்களின் வரிப்பணத்தை வீணடித்து மாபெரும் விளம்பர நாடகத்தை திமுக அரசு அரங்கேற்றி முடித்திருக்கிறது. தமிழ்நாட்டில் பெண்களின் வாழ்நிலை நாளுக்கு நாள் மோசமடைந்து வரும் நிலையில், அதை மறைப்பதற்காக இத்தகைய பிரச்சார நாடகத்தை அரங்கேற்றி இருப்பது கண்டிக்கத்தக்கது'' என்று பாட்டாளி மக்கள் கட்சித் தலைவர் அன்புமணி ராமதாஸ் கூறியுள்ளார்.

இது சம்பந்தமாக அவர் வெளியிட்டுள்ள அறிக்கையில் கூறியிருப்பதாவது:–

''2021ஆம் ஆண்டு மே மாதம் ஆட்சிப் பொறுப்பேற்ற திமுக, 2023 ஆம் ஆண்டு செப்டம்பர் மாதம் வரை இரண்டரை ஆண்டுகள் எதுவும் செய்யாமல் இருந்து விட்டு, 2024 மக்களவைத் தேர்தல் அறிவிக்கப்படுவதற்கு 6 மாதங்கள் முன்பாக 2023&ஆம் ஆண்டு செப்டம்பர் 15&ஆம் நாள் இந்தத் திட்டத்தை அறிமுகப்படுத்தியது. எந்த நிபந்தனையும் இல்லாமல் குடும்ப அட்டை வைத்திருக்கும் அனைத்துக் குடும்பத் தலைவிகளுக்கும் இந்தத் திட்டத்தின்படி உரிமைத் தொகை வழங்கப்படும் என்று வாக்குறுதி அளித்திருந்த திமுக, அதைக் காற்றில் பறக்கவிட்டு 1.16 கோடி பெண்களுக்கு மட்டுமே இந்த உதவித் தொகையை வழங்கியது. மீதமுள்ள 1.25 கோடி பெண்களுக்கு, தேர்தல் வாக்குறுதியின்படி உதவித் தொகை வழங்காமல் திமுக ஏமாற்றியது.

ரூ.4000 கோடி வரிப்பணம் இறைப்பு...

அதனால், மக்களிடம் ஏற்பட்ட எதிர்ப்பையும், வெறுப்பையும் சமாளிக்கும் வகையில், மீதமுள்ள மகளிருக்கும் உரிமைத் தொகை வழங்கப்படும் என்று கடந்த ஆண்டு மே மாதம் முதல் கூறி வந்த திமுக அரசு, 2026ஆம் ஆண்டு சட்டப்பேரவைத் தேர்தல் அறிவிக்கப்படுவதற்கு இன்னும் இரு மாதங்கள் மட்டுமே இருக்கும் நிலையில், இப்போது 16 லட்சம் பெண்களுக்கு மாதம் ரூ.1000 கோடி உதவித் தொகை வழங்குவதற்கான திட்டத்தை விழாவாக நேற்று நடத்தி தொடங்கி வைத்திருக்கிறது. அடுத்த 4 மாதங்களுக்கு ஒவ்வொரு குடும்பத்திற்கும் தலா ரூ.4,000 மட்டுமே வழங்கப்படவிருக்கும் இந்தத் திட்டத்திற்காக ரூ.4 கோடிக்கும் கூடுதலாக மக்களின் வரிப்பணத்தை வாரி இறைத்திருக்கிறது திமுக அரசு. இந்த நாடகங்களுக்கு எல்லாம் தமிழக மக்கள் ஏமாற மாட்டார்கள்.

மகளிர் உரிமைத் திட்டத்தின் மூலம் 1.16 லட்சம் குடும்பங்களுக்கு இதுவரை தலா ரூ.27 ஆயிரம் வழங்கப் பட்டுள்ளது. இதைக் கொண்டு தமிழ்நாட்டுப் பெண்கள் முன்னேறி விட்டதாகவும், பொருளாதாரத் தன்னிறைவு பெற்று விட்டதாகவும் முதலமைச்சர் மு.க.ஸ்டாலின் கூறியிருக்கிறார். இதை விட குரூரமான நகைச்சுவை எதுவும் இருக்க முடியாது. ஒரு லிட்டர் பால் ரூ.80க்கு விற்பனையாகும் திமுக ஆட்சியில், 1000 ரூபாயைக் கொண்டு 13 நாள்களுக்கான பால் செலவைக் கூட சமாளிக்க முடியாது. ஆனால், மாதம் ரூ.1000 தருவதால் பெண்கள் முன்னேறி விட்டார்கள் என்று கூச்சமே இல்லாமல் பொய் கூறுவதன் மூலம் தமிழ்நாட்டு மக்களின் காதுகளில் பூவை அல்ல... பூ மாலையையே சூட்ட திமுக அரசு முயற்சி செய்கிறது என்பது தான் உண்மை.

முன்னேற்றமில்லை மன உளைச்சலே

உண்மையில், திமுக ஆட்சியில் பெண்கள் முன்னேறவில்லை. கடுமையான நெருக்கடிகளுக்கும், மன உளைச்சலுக்கும் தான் ஆளாகியிருக்கின்றனர். தமிழ்நாட்டில் சட்டப்பூர்வமாக டாஸ்மாக் மதுக்கடைகள் மூலம் ஆண்டுக்கு ரூ.75 ஆயிரம் கோடிக்கு மது வணிகம் செய்யப்படுகிறது. அதேபோல், சட்டவிரோதமாக இயங்கும் சந்துக் கடைகள், குடிப்பகங்கள் மூலம் மேலும் ரூ.75 ஆயிரம் கோடிக்கு மது விற்கப்படுகிறது.

இப்படியாக திமுக ஆட்சியில் ஆண்டுக்கு ரூ.1.50 லட்சம் கோடி மக்களின் வரிப்பணம் மதுவின் மூலம் கொள்ளையடிக்கப்படுகிறது. அதன்படி பார்த்தால் ஒவ்வொரு குடும்பமும் ஆண்டுக்கு சராசரியாக ரூ.66 ஆயிரம் ரூபாயை மதுவுக்காக செலவிடுகின்றன. தமிழ்நாட்டில் 75 லட்சம் குடும்பங்களைச் சேர்ந்தவர்கள் மது குடிப்பதாக வைத்துக் கொண்டால், அவர்களின் குடும்பங்களில் இருந்து ஆண்டுக்கு தலா ரூ.2 லட்சம் பறிக்கப்படுகிறது. ஒவ்வொரு குடும்பத்திடமிருந்தும் மதுவைக் காட்டி லட்சக்கணக்கில் பணம் பறித்து விட்டு, சில ஆயிரங்களை மட்டும் உதவித் தொகையாக வழங்குவது தான் திமுகவின் சமூகநீதியா?

நடுத் தெருவுக்கு வந்த லட்சம் குடும்பங்கள்...

வீதி தோறும் மதுக்கடைகளையும், சந்துக் கடைகளையும் திறந்து திமுக அரசு நடத்தும் மது வணிகத்தால் லட்சக்கணக்கான குடும்பங்கள் நடுத்தெருவுக்கு வந்து விட்டன. நாள் முழுவதும் கூலி வேலைக்கு சென்று பெண்கள் ஈட்டி வரும் வருவாயை, திமுக அரசால் குடிகாரர்களாக்கப்பட்ட கணவர்கள் அடித்து பிடுங்கிக் கொண்டு செல்கிறார்கள். இன்னொரு பக்கம் திமுக அரசின் ஆதரவுடன் அதிகரித்து வரும் கஞ்சா புழக்கத்தால் சிறுவர்கள் கூட போதைக்கு அடிமையாகி வருகின்றனர். இந்த வேதனையிலிருந்து மீண்டு வர முடியாமல் பெண்கள் கண்ணீர் விட்டுக் கொண்டு இருக்கும் நிலையில், மகளிர் உதவித் தொகை திட்டத்தால் பெண்கள் முன்னேறி விட்டதாக திமுக அரசு விழா நடத்திக் கொள்வது வெட்கக்கேடு ஆகும்.

பா.ம.க.ஆட்சியில் மதுக்கடை மூடுவோம்

தமிழ்நாட்டில் அடுத்து அமையவிருக்கும் ஆட்சியில் தமிழ்நாட்டில் உள்ள மதுக்கடைகளை மூடி மதுவில்லாத தமிழ்நாட்டை உருவாக்க பாட்டாளி மக்கள் கட்சி நடவடிக்கை எடுக்கும். இது உறுதி.

இவ்வாறு அதில் அவர் கூறியுள்ளார்.

பயோ மைனிங் முறையில் பெருங்குடி, கொடுங்கையூரில் 48.41 லட்சம் டன் திடக்கழிவுகள் அகற்றப்பட்டது

100 ஏக்கர் நிலம் மீட்டெடுப்பு

சென்னை, டிச. 13– சென்னை மாநகராட்சியில் பெருங்குடி மற்றும் கொடுங்கையூரில் உள்ள குப்பை கொட்டும் வளாகங்களில் இதுவரை 48.41 லட்சம் டன் திடக்கழிவுகள் பயோ மைனிங் முறையில் அகற்றி 100.29 ஏக்கர் நிலம் மீட்டெடுக்கப்பட்டுள்ளது.

பெருங்குடி குப்பை கொட்டும் வளாகத்தின் 250 ஏக்கர் ஆகும். இதில் 225 ஏக்கர் பரப்பளவில் திடக்கழிவுகள் கொட்டப்பட்டு வந்தது. இதில் 27.50 லட்சம் டன் அளவில் திடக்கழிவுகள் உள்ளது என கணக்கிடப்பட்டது. இத்திடக்கழிவுகளை பயோமைனிங் முறையில் அகற்றி நிலத்தினை மீட்டெடுக்க ரூ.350.65 கோடி மதிப்பீட்டில் பணிகள் மேற்கொள்ளப்பட்டது.

இதற்காக 6 தொகுப்புகளாக ஒப்பந்தம் வழங்கப்பட்டு, பயோமைனிங் முறையில் திடக்கழிவுகளை அகழ்ந்தெடுத்து அகற்றும் பணிகள் 2022–ம் ஆண்டு முதல் தீவிரமாக நடைபெற்று வருகின்றன. இதில் 3 தொகுப்புகளில் 15.57 லட்சம் டன் திடக்கழிவுகளும், இதர 3 தொகுப்புகளில் 10.78 லட்சம் டன் திடக்கழிவுகளும் என 26.35 லட்சம் டன் திடக்கழிவுகள் அகற்றப்பட்டு, 94.29 ஏக்கர் நிலம் மீட்டெடுக்கப்பட்டுள்ளது. இதர திடக்கழிவுகளை பயோமைனிங் முறையில் விரைந்து அகற்றிடவும் நடவடிக்கை மேற்கொள்ளப்பட்டுள்ளது.

கொடுங்கையூர் குப்பை கொட்டும் வளாகத்தின் பரப்பளவு 342.91 ஏக்கர் ஆகும். இதில் 252 ஏக்கர் பரப்பளவில் திடக்கழிவுகள் கொட்டப்பட்டு வந்தது. முதலமைச்சர் உத்தரவின்படி, ரூ.641 கோடி மதிப்பீட்டில் கொடுங்கையூரில் உள்ள திடக்கழிவுகள் பயோ மைனிங் முறையில் பிரித்தெடுத்து அகற்றும் பணி 6 தொகுப்புகளாக ஒப்பந்தம் வழங்கப்பட்டு, கடந்த 2024–ம் ஆண்டு முதல் குப்பைகள் பயோமைனிங் முறையில் அகழ்ந்தெடுத்து அகற்றும் பணிகள் நடைபெற்று வருகின்றன.

இதில் அகழ்ந்தெடுக்கப்பட வேண்டிய திடக்கழிவுகள் 66.52 லட்சம் டன் ஆகும். அதில் இதுவரை 22.06 லட்சம் மெட்ரிக் டன் திடக்கழிவுகள் பயோமைனிங் முறையில் அகற்றப்பட்டுள்ளது. தொகுப்பு 1, 2, 4 மற்றும் 6ன் வாயிலாக சுமார் 6 ஏக்கர் நிலம் மீட்டெடுக்கப்பட்டுள்ளது.

3 ஏக்கர் பரப்பில் சுற்றுவேலி

மீட்டெடுக்கப்பட்ட இந்த நிலத்தில் சுமார் 3 ஏக்கர் பரப்பளவில் சென்னை மாநகராட்சியின் வாயிலாக ரூ.57 லட்சம் மதிப்பீட்டில் சுற்றுவேலி அமைத்து குழாய் மூலம் நீர்ப்பாசன வசதியுடன் சுமார் 1500 பசுமை மரக்கன்றுகள் நட்டு பராமரிப்பதற்கான நடவடிக்கைகள் மேற்கொள்ளப்பட்டு வருகிறது .

இவ்வாறாக பெருங்குடி மற்றும் கொடுங்கையூரில் உள்ள குப்பை கொட்டும் வளாகங்களிலிருந்து இதுவரை 48.41 லட்சம் டன் திடக்கழிவுகள் பயோ மைனிங் முறையில் அகற்றி 100.29 ஏக்கர் நிலம் மீட்டெடுக்கப்பட்டுள்ளது. இதன் காரணமாக இப்பகுதிகளில் சுற்றுச்சூழல் மாசுபாடு குறைந்து மக்கள் நலன் பாதுகாக்கப்பட்டுள்ளது.

மக்கள் தொகை கணக்கெடுப்பு 2 கட்டங்களாக நடைபெறும்: மத்திய மந்திரி சபை அறிவிப்பு

புதுடெல்லி, டிச.13

அடுத்த ஆண்டு (2026) ஏப்ரல் அதற்கடுத்த ஆண்டு (2027) பிப்ரவரி மாதம் என 2 கட்டங்களாக மக்கள் தொகை கணக்கெடுப்பு நடைபெறும்.

அடுத்த ஆண்டு (2026)ம் ஆண்டு நடைபெறும் மக்கள் தொகை கணக்கெடுப்பு பணிகளுக்கு ரூ.11,718 கோடி ஒதுக்க மத்திய மந்திரிசபை ஒப்புதல் அளித்தது. மக்கள் தொகை எண்ணிக்கையில் உலக அளவில் இந்தியா முதலிடத்தில் இருக்கிறது.

அதேநேரம் 2011–ம் ஆண்டுக்குப்பிறகு இந்தியாவில் மக்கள் தொகை கணக்கெடுப்பு நடைபெறவில்லை. 10 ஆண்டுகளுக்கு ஒருமுறை நடத்தப்படும் தேசிய அளவிலான இந்த மிகப்பெரும் பணி 2021ம் ஆண்டு நடந்திருக்க வேண்டும். ஆனால் கொரோனா தொற்று காரணமாக அப்போது தள்ளிவைக்கப்பட்டது.

இந்த மக்கள் தொகை கணக்கெடுப்பை 2027ம் ஆண்டு நடத்த மத்திய அரசு முடிவு செய்தது. இது 2026 ஏப்ரல் மற்றும் 2027 பிப்ரவரி என 2 கட்டங்களாக நடக்கிறது. மேலும் முதல் முறையாக இது சாதிவாரி கணக்கெடுப்பாகவும், டிஜிட்டல் முறையிலான கணக்கெடுப்பாகவும் நடத்தப்படும் என அறிவிக்கப்பட்டு இருந்தது.

இந்நிலையில் பிரதமர் மோடி தலைமையில் மத்திய மந்திரிசபை நேற்று கூடியது. இதில் முக்கிய முடிவாக, 2027ம் ஆண்டு மக்கள் தொகை கணக்கெடுப்புக்கு ஒப்புதல் அளிக்கப்பட்டது. அத்துடன் மாபெரும் இந்தப் பணிகளுக்காக ரூ.11,718 கோடி ஒதுக்கவும் அனுமதி அளிக்கப்பட்டது.

இந்த தகவலை மத்திய தகவல் மற்றும் ஒளிபரப்புத்துறை மந்திரி அஸ்வினி வைஷ்ணவ் பின்னர் செய்தியாளர்களிடம் தெரிவித்தார்.

இது தொடர்பாக அவர் கூறியதாவது:

முதல் முறையாக டிஜிட்டல் முறையில் நடைபெறும் மக்கள் தொகை கணக்கெடுப்பு பணிகளுக்கு மத்திய மந்திரி சபை ஒப்புதல் அளித்தது. இந்த ஒட்டுமொத்த பணிகளுக்கு சுமார் 30 லட்சம் கணக்கெடுப்பாளர்கள் ஈடுபடுத்தப்படுவர்.

நாட்டின் 16வது மக்கள் தொகை கணக்கெடுப்பான இந்த பணியில் சுய கணக்கெடுப்பு வசதியும் குடிமக்களுக்கு வழங்கப்படும். இந்த மக்கள் தொகை கணக்கெடுப்பு 2 கட்டங்களாக நடைபெறும்.

இவ்வாறு அஸ்வினி வைஷ்ணவ் கூறினார்.

கொல்கத்தாவில் தனது 70 அடி உயர சிலையை...

(3–ம் பக்கத் தொடர்ச்சி)

தரையிறங்கிய செய்தி பரவியதும், விமான நிலையத்திற்கு வெளியே திரண்டிருந்த ரசிகர்கள் "மெஸ்ஸி.. மெஸ்ஸி.." என்று விண்ணைப் பிளக்கும் வகையில் கோஷமிட்டனர். அர்ஜென்டினா கொடிகளை அசைத்தும், மெஸ்ஸியின் ஜெர்சியை அணிந்தும் ரசிகர்கள் உற்சாகத்தில் துள்ளிக் குதித்தனர். கூட்டத்தைக் கட்டுப்படுத்த போலீஸார் பலத்த பாதுகாப்பு வளையத்தை அமைத்திருந்தனர். பேரிகார்டுகளின் மீது ஏறி நின்று தங்களது தலைவனை ஒரு முறையாவது பார்த்துவிட மாட்டோமா என்று ரசிகர்கள் ஏங்கினர். கடைசியாக 2011ம் ஆண்டு அர்ஜென்டினா அணிக்காக விளையாட மெஸ்ஸி கொல்கத்தா வந்திருந்தார். அதன் பிறகு இப்போதுதான் அவர் இந்தியா வருகிறார்.

இதுகுறித்து சுற்றுப்பயண ஏற்பாட்டாளர் சதத்ரு தத்தா கூறுகையில், கடைசியாக 2011ல் கொல்கத்தா வந்த மெஸ்ஸி தலைமையிலான ஆர்ஜென்டீன அணி வெனிசுலா உடன் 1–0 என வென்றது. 14 ஆண்டுகளுக்குப் பிறகு மெஸ்ஸி இந்தியா வருவது மிகவும் நல்ல சூழ்நிலை. ரசிகர்கள் அவரைப் பார்க்க நல்லதொரு வாய்ப்பு. இந்தியாவில் மீண்டும் கால்பந்துடனான இணைப்பு வளரும். இதற்கு முன்பு இல்லாத வகையில் விளம்பரதாரர்கள் இந்திய கால்பந்திற்குக் கிடைக்கும்" என்றார்.

ரசிகர்கள் ஆவேசம்

கொல்கத்தாவில் தெற்கு டும்டும் லேக் டவுன் பகுதியில் ஸ்ரீ பூமி ஸ்போர்டிங் கிளப் மெஸ்ஸியின் 70 அடி சிலையை நிறுவியுள்ளது. வெறுமனே 40 நாள்களிலே இந்தச் சிலையை அவர்கள் உருவாக்கியுள்ளதும் குறிப்பிடத்தக்கது. மெஸ்ஸி தனது கையில் உலகக் கோப்பையுடன் இருக்கும் வகையில் இந்தச் சிலை வடிவமைக்கப்பட்டுள்ளது. இந்தச் சிலையை மெஸ்ஸி காணொலி வாயிலாக திறந்து வைத்தார். இது ரசிகர்களிடையே மிகுந்த உற்சாகத்தை ஏற்படுத்தியுள்ளது. மேற்குவங்க அமைச்சரும் ஸ்ரீபூமி ஸ்போர்டிங் கிளப் தலைவருமான சுஜித் போஸ் கூறுகையில், "இது மிகப்பெரிய சிலை. 70 அடி உயரம் கொண்டது. உலகத்திலேயே மெஸ்ஸிக்கு வைக்கப்பட்டிருக்கும் மிகப்பெரிய சிலை இதுதான் என்றார்.

போலீஸ் தடியடி

இதைத் தொடர்ந்து கொல்கத்தாவில் சால்ட் லேக் மைதானத்துக்கு காலை 11.15 மணியளவில் மெஸ்ஸி வந்தார். சால்ட் லேக் மைதானத்தில் மெஸ்ஸியை காண தலா ரூ. 5,000 முதல் ரூ. 25,000 கட்டணமும் வசூலிக்கப்பட்டது. இந்த நிலையில், மைதானம் வந்தடைந்த மெஸ்ஸி, சிறிதுநேரத்திலேயே அங்கிருந்து சென்று விட்டதாகவும், அவரைச் சரியாக பார்க்கக் கூட முடியவில்லை என்றும் ரசிகர்கள் ஏமாற்றம் அடைந்தனர். இதனிடையே, மெஸ்ஸி காண இயலாத ரசிகர்கள் சிலர் தண்ணீர் பாட்டில்களை மைதானத்தை நோக்கி எறிவதும், நாற்காலிகளை வீசுவதும், அங்கு ஒட்டப்பட்டிருந்த பதாகைகளைக் கிழிப்பதும் என ரகளையில் ஈடுபட்டனர். இதைத் தொடர்ந்து போலீசார் தடியடி நடத்தி ரசிகர்களை களைத்தனர். இதனால் அங்கு பரபரப்பு ஏற்பட்டது.

ஓ.பி.எஸ். ஆலோசனை கூட்டம் ஒத்திவைப்பு

சென்னை, டிச. 13–

நாளை மறுநாள் நடக்க இருந்த ஓ.பன்னீர்செல்வம் ஆலோசனை கூட்டம் ஒத்திவைக்கப்பட்டுள்ளது.

அண்ணா தி.மு.க. தொண்டர்கள் உரிமைமீட்புகுழு ஒருங்கிணைப்பாளர் ஓ.பன்னீர் செல்வம் அ.தி.மு.க.வில் இணைய வாய்ப்பு இல்லாததால் அடுத்த கட்டமாக என்ன செய்யலாம் என்று வருகிற 15ந் தேதி கட்சி நிர்வாகிகளுடன் ஆலோசித்து முடிவு அறிவிப்பதாக கூறி இருந்தார்.

இந்த நிலையில் கடந்த சில நாட்களுக்கு முன்பு ஓ.பன்னீர்செல்வம் டெல்லி சென்று மத்தியமந்திரி அமித்ஷாவை சந்தித்து பேசினார்.அ.தி.மு.க.வில் தன்னை சேர்க்க மறுப்பதால் பா.ஜ.க. கூட்டணியில் சேர்ந்து தேர்தலை சந்திக்கலாமா? என்று ஆலோசித்ததாக தெரிகிறது.

இந்த சூழ்நிலையில், தமிழக பா.ஜ.க. தலைவர் நயினார் நாகேந்திரன் அ.தி.மு.க. பொதுச்செயலாளர் எடப்பாடி பழனிசாமியை சந்தித்து பேசிய பிறகு இப்போது டெல்லி சென்றுள்ளார். ஓ. பன்னீர் செல்வம் விஷயம் தொடர்பாக அமித்ஷாவை சந்தித்து பேசுவார் என தெரிகிறது. எந்த கூட்டணியில் சேருவது என்று முடிவெடுக்க முடியாமல் உள்ளதால் ஓ.பன்னீர்செல்வம் வருகிற 15ந்தேதியன்று நடத்த இருந்த மாவட்டச்செயலாளர்களின் ஆலோசனை கூட்டத்தை தற்போது ஒத்திவைத்துள்ளார்.

இந்த கூட்டத்தை அவர் டிசம்பர் 24 அன்று எம்.ஜி.ஆர். நினைவு நாளில் கூட்டுவார் என எதிர்பார்க்கப்படுகிறது.

வாக்காளர் பட்டியல் சிறப்பு தீவிர திருத்தம்

அரசியல் கட்சி பிரதிநிதிகளுடன் விழுப்புரம் கலெக்டர் ஆலோசனை

விழுப்புரம், டிச. 13– விழுப்புரம் மாவட்டத்தில் வாக்காளர் பட்டியல் சிறப்பு தீவிர திருத்தம் குறித்து அனைத்து அங்கீகரிக்கப்பட்ட அரசியல் கட்சி பிரதிநிதிகளுக்கான ஆலோசனைக்கூட்டம் நேற்று கலெக்டர் அலுவலகத்தில் நடைபெற்றது.

இக்கூட்டத்திற்கு மாவட்ட தேர்தல் அலுவலரும் கலெக்டருமான ஷேக் அப்துல் ரஹ்மான் தலைமை தாங்கினார். சிறப்பு வாக்காளர் பட்டியல் மேற்பார்வையாளர் (வடக்கு மண்டலம்) ராமன்குமார் கலந்துகொண்டு, வாக்காளர் பட்டியலில் முகவரி மாற்றம், இறப்பு போன்ற விவரங்கள் குறித்தும், புதிய வாக்காளர்களை பட்டியலில் சேர்ப்பதற்கான விவரங்கள் குறித்தும் கேட்டறிந்தார்.

அப்போது அவர் கூறியதாவது:

விழுப்புரம் மாவட்டத்தில் வாக்காளர் பட்டியல் சிறப்பு தீவிர திருத்தப்பணிகள் கடந்த மாதம் 4ந் தேதி முதல் தொடங்கி நடைபெற்று வரும் நிலையில், கணக்கீட்டு படிவங்களை வாக்காளர்களிடமிருந்து விடுபாடின்றி பெறும் பணிகள் நடந்து வருகிறது.

இந்திய தேர்தல் ஆணையம் 14ந் தேதி வரை வாக்காளர் பட்டியல் சிறப்பு தீவிர திருத்தம் செய்வதற்கு கால அவகாசம் வழங்கியுள்ளது. அந்தந்த வாக்குச்சாவடி மையங்களில் நடைபெறும் சிறப்பு வாக்காளர் முகாமில் படிவம் 6ஐ வழங்கி புதிய வாக்காளர்களின் பெயரை, வாக்காளர் பட்டியலில் சேர்த்துக்கொள்ளலாம். வாக்காளர் பட்டியல் சிறப்பு தீவிர திருத்தப்பணிகள் நாளை (ஞாயிற்றுக்கிழமை) முடியும் நிலையில் வருகிற 19ந் தேதியன்று வரைவு வாக்காளர் பட்டியல் வெளியிடப்படும். எனவே வாக்காளர்கள் மற்றும் அங்கீகரிக்கப்பட்ட அரசியல் கட்சிகளின் வாக்குச்சாவடி முகவர்கள், வாக்காளர் சிறப்பு தீவிர திருத்தப்பணிகளுக்கும், வாக்காளர் சிறப்பு முகாம் நடைபெறுவதற்கும் முழு ஒத்துழைப்பு வழங்க வேண்டும்.

இவ்வாறு அவர் கூறினார்.

இக்கூட்டத்தில் மாவட்ட வருவாய் அலுவலர் அரிதாஸ், விழுப்புரம் வாக்காளர் பதிவு அலுவலர் முருகேசன், தாசில்தார்கள் விழுப்புரம் மகாதேவன், திருவெண்ணெய்நல்லூர் ரகுராம் மற்றும் அனைத்து அரசியல் கட்சி பிரதிநிதிகள், அரசு அலுவலர்கள் கலந்துகொண்டனர்.

இதனைத்தொடர்ந்து விழுப்புரம் அருகே திருப்பச்சாவடிமேடு, ஏனாதிமங்கலம் அரசு மேல்நிலைப்பள்ளிகளில் நடைபெற்று வரும் வாக்காளர் பட்டியல் சிறப்பு தீவிர திருத்தம் குறித்த பணிகளை சிறப்பு வாக்காளர் பட்டியல் மேற்பார்வையாளர் ராமன்குமார் நேரில் பார்வையிட்டு ஆய்வு செய்தார். அப்போது பொதுமக்களிடம் 18 வயது பூர்த்தியடைந்த புதிய வாக்காளர்கள் சேர்க்கை குறித்த விவரத்தையும், இறப்பு மற்றும் முகவரி மாற்றம் குறித்தும் கேட்டறிந்தார்.

பேசின்பாலம் பகுதியில் குட்கா விற்பனை: 3 பேர் கைது

சென்னை, டிச. 13– பேசின்பாலம் பகுதியில் குட்கா புகையிலை பாக்கெட்டுகள் வைத்திருந்த சரித்திர பதிவேடு குற்றவாளி உட்பட 3 பேர் கைது செய்யப்பட்டனர்.

சென்னை பெருநகரில் போதைப் பொருட்களுக்கு எதிரான நடவடிக்கை துரிதப்படுத்தப்பட்டு தீவிரமாக கண்காணித்து குற்றவாளிகள் மீது உரிய நடவடிக்கை எடுக்கப்பட்டு வருகிறது. சென்னை பெருநகர காவல் ஆணையாளர் அருண் உத்தரவின்பேரில், பேசின்பாலம் காவல் நிலைய ஆய்வாளர் தலைமையிலான காவல் குழுவினருக்கு கிடைத்த ரகசிய தகவலின்பேரில், காவல் குழுவினர், புளியந்தோப்பு நெடுஞ்சாலை, காந்தி நகர் பொதுக்கழிப்பிடம் அருகே கண்காணித்து, அங்கு நின்று கொண்டிருந்த 3 நபர்களை விசாரணை செய்து அவர்கள் வைத்திருந்த பையை சோதனை செய்தபோது, அதில் தமிழக அரசால் தடை செய்யப்பட்ட குட்கா புகையிலைப் பாக்கெட்டுகளையும், ஒருவர் கத்தியை மறைத்து வைத்திருந்ததும் தெரியவந்தது.

இதைத் தொடர்ந்து பிரபு, மணிகண்டன், மதன்குமார் ஆகியோரை போலீசார் கைது செய்தனர். அவர்களிடமிருந்து 480 கிராம் எடை கொண்ட 37 குட்கா பாக்கெட்டுகள் மற்றும் 1 கத்தி பறிமுதல் செய்யப்பட்டது.

விசாரணையில் பிரபு பேசின் பாலம் காவல் நிலைய சரித்திர பதிவேடு குற்றவாளி என்பதும், இவர் மீது 1 கொலை மற்றும் 4 கொலைமுயற்சி உட்பட 7 குற்ற வழக்குகளும், மணிகண்டன் மீது 2 குற்ற வழக்குகளும், மதன்குமார் மீது 3 குற்ற வழக்குகளும் உள்ளது தெரியவந்தது. கைது செய்யப்பட்ட மூவரும் விசாரணைக்குப் பின்னர், நீதிமன்றத்தில் ஆஜர்படுத்தப்பட்டு நீதிமன்ற உத்தரவுப்படி சிறையில் அடைக்கப்பட்டனர்.

சென்னை மெட்ரோ ரெயில் 2ம் கட்ட திட்டம்

பனகல் பூங்கா முதல் போட் கிளப் வரை சுரங்கம் அமைக்கும் பணியை தொடங்கியது ‘‘மயில்’’ இயந்திரம்

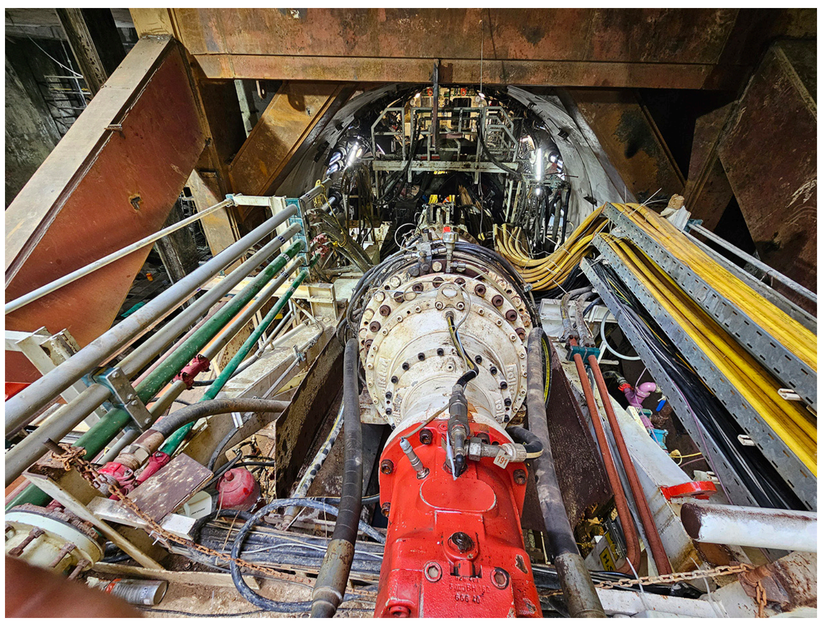

சென்னை, டிச. 13–

பனகல் பூங்கா நிலையம் முதல் போட் கிளப் நிலையம் வரை சுரங்கம் அமைக்கும் பணியை "மயில்" சுரங்கம் தோண்டும் இயந்திரம் தொடங்கியது.

சென்னை மெட்ரோ ரெயில் நிறுவனம், கட்டம் 2ல் 118.9 கி.மீ. நீளத்திற்கு மேலும் 3 வழித்தடங்களை கட்டி முடிக்க திட்டமிட்டு பணிகள் முழுவீச்சில் நடைபெற்று வருகிறது. சென்னை மெட்ரோ ரெயில் திட்டம் கட்டம்–2 வழித்தடம் 4 கலங்கரை விளக்கத்திலிருந்து பூந்தமல்லி புறவழிச்சாலை வரை அமைக்கப்படவுள்ளது. இதில் மெரினா கடற்கரையில் உள்ள கலங்கரை விளக்கம் மெட்ரோ நிலையத்திலிருந்து கோடம்பாக்கம் மேம்பாலம் வரை சுரங்கப்பாதை கட்டுமான பணிகள் நடைபெற்று வருகிறது. இந்த வழித்தடத்தில் சுரங்கப்பாதை பகுதிகள் இரண்டு தொகுப்புகளாக பிரிக்கப்பட்டுள்ளது. ஒவ்வொன்றும் கிட்டத்தட்ட 4 கி.மீ. இரட்டை சுரங்கப்பாதைகளைக் கொண்டுள்ளது. இந்த வழித்தடத்தில் இரு திசைகளிலும் தோராயமாக 16 கி.மீ. நீளத்தில் மொத்த சுரங்கப்பாதையை முடிக்க, 4 சுரங்கம் தோண்டும் இயந்திரங்கள் பயன்படுத்தப்படுகின்றன.

வழித்தடம் 4ல் சுரங்கப்பாதை கட்டுமான பணிகளில், சுரங்கம் தோண்டும் இயந்திரம் ‘‘மயில்’’ பனகல் பூங்கா நிலையம் முதல் போட் கிளப் நிலையம் வரையிலான 1898 மீட்டர் நீளத்திற்கு சுரங்கம் அமைக்கும் பணியை நேற்று (12–ந் தேதி) தொடங்கியுள்ளது. இந்நிகழ்வில், சென்னை மெட்ரோ ரெயில் நிறுவனத்தின் பொது மேலாளர் ஆர்.ரங்கநாதன் (கட்டுமானம்), பொது ஆலோசகர்கள் நிறுவனத்தின் குழுத் தலைவர் சி.முருகமூர்த்தி, சென்னை மெட்ரோ இரயில் நிறுவனத்தின் உயர் அலுவலர்கள், ஐடிடி சிமெண்டேஷன் இந்தியா நிறுவனம், பொது ஆலோசகர்கள், கன்சோர்டியம் மற்றும் சென்னை மெட்ரோ இரயில் நிறுவனத்தின் ஒப்பந்ததாரர்கள் உடனிருந்தனர்.

இந்த சுரங்கம் தோண்டும் இயந்திரம் “மயில்”, முதலில் வழித்தடம்–4ல் பனகல் பூங்காவில் இருந்து கோடம்பாக்கம் நிலையம் நோக்கி சுரங்கம் தோண்டும் பணியயை வெற்றிகரமாக முடித்தது குறிப்பிடத்தக்கது. இந்தப் பிரிவில் இரட்டை சுரங்கப்பாதைகளில் ஒரு சுரங்கப்பாதையை அமைப்பதற்காக தொடங்கப்பட்ட முதல் சுரங்கம் தோண்டும் இயந்திரம் இதுவாகும்.

இந்தச் சுரங்கப்பணியில் குறிப்பிடத்தக்க பொறியியல் சவால்கள் அடங்கும். குறிப்பாக, நந்தனம் மெட்ரோ நிலையம் அருகே ஏற்கனவே இயங்கிக் கொண்டிருக்கும் முதல் கட்ட மெட்ரோ சுரங்கப்பாதைகளுக்கு அடியில் சுரங்கம் தோண்ட வேண்டியுள்ளது. இந்த சுரங்கப் பாதை, தரை மட்டத்தில் இருந்து அதிகபட்சமாக 30.2 மீட்டர் (100 அடி) ஆழம் வரை செல்கிறது.

சுரங்கம் தோண்டும் இயந்திரம் மயில் வழித்தடம்4ல் (Down Line) பனகல் பூங்காவிலிருந்து நந்தனத்தை நோக்கி நகர்ந்து, இறுதியாக போட் கிளப் நிலையத்தை வந்தடையும். இந்த சுரங்கப்பாதை கட்டுமானப் பணியானது 2026 நவம்பருக்குள் நிறைவடையும் என்று எதிர்பார்க்கப்படுகிறது.

‘எஸ்ஐஆர்’ பணிகளுக்காக 12 வாக்காளர் பட்டியல் பார்வையாளர்கள்: தேர்தல் ஆணையம் நியமனம்

சென்னை, டிச.13–

இந்திய தேர்தல் ஆணையம், 1.1.2026ஐ தகுதியேற்படுத்தும் நாளாகக் கொண்ட சிறப்பு தீவிரத் திருத்தப் பணிகளுக்காக 12 வாக்காளர் பட்டியல் பார்வையாளர்களை நியமித்துள்ளது.

2026–ம் ஆண்டுக்கான சிறப்பு தீவிர வாக்காளர் பட்டியல் திருத்தம் தொடர்பாக, அனைத்து வாக்காளர் பட்டியல் பார்வையாளர்களுடன் விரிவான விளக்க கூட்டம், தலைமைத் தேர்தல் அதிகாரி அர்ச்சனா பட்நாயக் தலைமையில் நேற்று (12–ந் தேதி) சென்னை தலைமைச் செயலகத்தில் நடத்தப்பட்டது.

இக்கூட்டத்தின் போது, தலைமைத் தேர்தல் அதிகாரி, திருத்தக் காலம் முழுவதும் வாக்காளர் பட்டியல் பார்வையாளர்களின் பங்கு, பொறுப்புகள் மற்றும் கடமைகள் குறித்து விரிவாக விளக்கினார். திருத்தப் பணிகள் துல்லியமாகவும் சீராகவும் நடைபெறும் வகையில் அவற்றை தொடர்ச்சியாக கண்காணித்து, மாவட்ட அதிகாரிகளுக்கு தேவையான வழிகாட்டுதலை வழங்க வேண்டும் என்றும் பார்வையாளர்களுக்கு அறிவுறுத்தப்பட்டது.

மேலும், சிறப்பு தீவிர வாக்காளர் பட்டியல் திருத்தக் காலத்தில், இப்பணியின் முன்னேற்றத்தை மதிப்பாய்வு செய்யவும், சிக்கல்களுக்கு தீர்வு காணவும், தேர்தல் ஆணையத்தின் வழிகாட்டுதல்களைப் பின்பற்றுவதை உறுதி செய்யவும், தங்கள் பொறுப்பில் உள்ள ஒவ்வொரு மாவட்டத்திற்கும் குறைந்தது மூன்று முறை பார்வையிட வேண்டும் என்றும் வாக்காளர் பட்டியல் பார்வையாளர்களுக்குத் தெரிவிக்கப்பட்டது.

15 அம்ச கோரிக்கைகளை வலியுறுத்தி ரேஷன் கடை ஊழியர்கள் ஆர்ப்பாட்டம்

சென்னை, டிச.13

15 அம்ச கோரிக்கைகளை வலியுறுத்தி சென்னையில் ரேஷன் கடை ஊழியர்கள் ஆர்ப்பாட்டத்தில் ஈடுபட்டனர்.

பொது வினியோக திட்டத்துக்கு தனித்துறை உருவாக்கப்பட வேண்டும், அனைத்து ரேஷன் கடைகளுக்கும் எடையாளரை நியமிக்க வேண்டும் என்பது உள்பட 15 அம்ச கோரிக்கைகளை வலியுறுத்தி ரேஷன் கடை பணியாளர் சங்கத்தினர் சார்பில் நேற்று சென்னை சிவானந்தா சாலையில் ஆர்ப்பாட்டம் நடைபெற்றது.

ஆர்ப்பாட்டத்துக்கு பேரவையின் மாநில தலைவர் ஜெயசந்திரராஜா தலைமை தாங்கினார். மாநில பொதுச்செயலாளர் விஸ்வநாதன், பொருளாளர் பொன்.அமைதி உள்பட நிர்வாகிகள் முன்னிலை வகித்தனர். இதில் மாநிலம் முழுவதிலும் இருந்து ரேஷன் கடைகளில் பணி செய்யும் ஆயிரக்கணக்கானோர் கலந்து கொண்டனர்.

தாயுமானவர் திட்டத்தில் உள்ள பிரச்சினைகளை களையவேண்டும், ஓய்வூதியம் வழங்க வேண்டும் என்பது உள்ளிட்ட கோரிக்கைகளை வலியுறுத்தி கோஷங்கள் எழுப்பினார்கள். அனைத்து ரேஷன் கடைகளிலும் எடையாளரை நியமிக்க வேண்டும் அல்லது அதுவரை தற்காலிக எடையாளரை ஏற்படுத்தி அவர்களுக்கு தினக்கூலி அடிப்படையில் ஊதியம் வழங்கவேண்டும். ரேஷன் கடைகளில் இணையதள சேவை விரிவுபடுத்தப்பட்டு, பழையபடி 40 சதவீத விரல்ரேகை பதிவை நடைமுறைப்படுத்த வேண்டும் போன்ற கோரிக்கைகள் முன்வைக்கப்பட்டன.

ஆர்ப்பாட்டத்தில் இந்திய கம்யூனிஸ்டு கட்சியை சேர்ந்த திருப்பூர் எம்.பி. சுப்பராயன், பா.ம.க. கவுரவத் தலைவர் ஜி.கே.மணி உள்ளிட்ட அரசியல் தலைவர்கள் நேரில் வருகை தந்து ஆதரவு தெரிவித்தனர்.

ஆர்ப்பாட்டத்தின்போது சுப்பராயன் எம்.பி. பேசியதாவது:

ரேஷன் கடை பணியாளர்களின் ஆர்ப்பாட்டம் நியாயமானது. அவர்கள் முன்வைத்துள்ள 15 அம்ச கோரிக்கைகளை எனது கையால் எழுதி முதல்அமைச்சர் மு.க.ஸ்டாலினுக்கு அனுப்புவேன். இந்த கோரிக்கைகள் அனைத்தும் நிறைவேற கம்யூனிஸ்டு கட்சி துணை நிற்கும். தமிழக அரசு, ஆர்ப்பாட்டத்தில் ஈடுபட்டவர்களை நேரில் அழைத்து பேச்சுவார்த்தை நடத்த வேண்டும். இந்த கோரிக்கைகள் நிறைவேற்றப்படும்வரை போராட்டம் தொடரும்.

இவ்வாறு அவர் பேசினார்.

ஹை எனர்ஜி பேட்டரீஸ் (இந்தியா) லிமிடெட்
CIN: L36999TN1961PLC004606
பதிவு அலுவலகம்: “எஸ்வின் ஹவுஸ்”, 13, பழைய மகாபலிபுரம் ரோடு, பெருங்குடி, சென்னை-600096.
தொலைபேசி:044-24960335 / 24963552 / 24961785, இமெயில்: hebcnn@highenergy.co.in;
முதலீட்டாளர்கள் குறைத்தீர்க்கும் மின்னஞ்சல்: investor@highenergyltd.com இணையதளம்: www.highenergy.co.in

பிசிக்கல் பங்குகளின் பரிமாற்ற கோரிக்கைகளை மீண்டும் தாக்கல் செய்வதற்கான சிறப்பு சாளரம்

ஜூலை 02, 2025 தேதியிட்ட SEBI சுற்றறிக்கை எண். SEBI/HO/MIRSD/MIRSD-PoD/P/CIR/2025/97 இன் படி, ஏப்ரல் 01, 2019–க்கு முன்பு தாக்கல் செய்யப்பட்ட, ஆவணங்கள்/செயல்முறையில்/அல்லது வேறுவிதமாகக் குறைபாடு காரணமாக நிராகரிக்கப்பட்ட/திருப்பி அனுப்பப்பட்ட/கவனிக்கப்படாத பரிமாற்றப் பத்திரங்களை மீண்டும் தாக்கல் செய்வதற்கு மட்டுமே ஆன ஒரு சிறப்புச் சாளரம் திறக்கப்பட்டுள்ளது என்று பங்குதாரர்களுக்குத் தெரிவிக்கப்படுகிறது.

இந்த மறு தாக்கல் செய்யும் வசதி **ஜூலை 07, 2025 முதல் ஜனவரி 06, 2026** வரை மட்டும்.

பங்குதாரர்கள் மேற்கூறிய காலக்கெடுவிற்குள், முன்னர் அடையாளம் காணப்பட்ட குறைபாட்டை சரிசெய்த பிறகு, அத்தகைய வழக்குகளை நிறுவனத்தின் பதிவாளர் மற்றும் பங்கு பரிமாற்ற முகவரிடம், அதாவது M/s. கேமியோ கார்ப்பரேட் சர்வீசஸ் லிமிடெட், ஜனவரி 06, 2026–க்குள் கீழ்காணும் முகவரிக்கு அனுப்பி வைக்குமாறு கேட்டுக் கொள்ளப்படுகிறார்கள்.

M/s. கேமியோ கார்ப்பரேட் சர்வீசஸ் லிமிடெட், யூனிட்–ஹை எனர்ஜி பேட்டரீஸ் (இந்தியா) லிமிடெட், சுப்ரமணியன் கட்டிடம், 5வது தளம், 1, கிளப் ஹவுஸ் ரோடு, சென்னை–600002.

ஹை எனர்ஜி பேட்டரீஸ் (இந்தியா) லிமிடெட்டுக்காக
Sd/-
V அனந்த சுப்ரமணியன்
நிறுவன செயலாளர்

இடம் : சென்னை
நாள் : 12.12.2025

ஸ்ரீஹரிகோட்டாவில் இருந்து நாளை மறுநாள் அமெரிக்க செயற்கைக்கோள் விண்ணில் ஏவப்படும்: இஸ்ரோ விஞ்ஞானிகள் தகவல்

சென்னை, டிச.13

அமெரிக்காவின் 6.5 டன் எடை கொண்ட தகவல் தொடர்பு செயற்கைக்கோளை ஸ்ரீஹரி கோட்டாவில் இருந்து நாளை மறுநாள் விண்ணில் ஏவ இஸ்ரோ திட்டமிட்டுள்ளது.

அமெரிக்காவிலுள்ள டெக்சாஸை தலைமையிடமாக கொண்டு செயல்படும் ஏ.எஸ்.டி. நிறுவனம் செல்போன் சேவைக்கான 6.5 டன் எடை கொண்ட ‘புளூபேர்ட் 6’ என்ற தகவல் தொடர்பு செயற்கைக்கோளை உருவாக்கி உள்ளது. இந்த செயற்கைக்கோளை, இந்திய விண்வெளி ஆராய்ச்சி நிறுவனம் (இஸ்ரோ) கீழ் செயல்படும், ஆந்திர மாநிலம் திருப்பதி மாவட்டத்தில் உள்ள ஸ்ரீஹரிகோட்டா, சதீஷ் தவான் விண்வெளி ஆய்வு மையத்தில் இருந்து, இந்தியாவின் மிகவும் சக்தி வாய்ந்த ராக்கெட்டான எல்.வி.எம்3 மூலம் விண்ணில் நாளைமறுநாள் (திங்கட்கிழமை) ஏவ திட்டமிட்டுள்ளது.

இந்த செயற்கைக்கோள் கடந்த அக்டோபர் 19ந்தேதி இந்தியாவுக்கு கொண்டுவரப்பட்டு ராக்கெட்டுடன் ஒருங்கிணைக்கப்பட்டு வருகிறது. தொடர்ந்து அது ஏவுதளத்திற்கு நகர்த்தப்படுவதற்கு முன்பு சில முக்கிய சோதனைகளும் செய்யப்பட்டு வருகிறது.

இந்த செயற்கைக்கோள் புளூபேர்ட் 1 முதல் 5 வரையிலான செயற்கைக்கோளை விட 3.5 மடங்கு பெரியது. அத்துடன் தரவுத் திறனும் அதனை விட 10 மடங்கு அதிகமாக இருக்கும். குறைந்த பூமி சுற்றுப்பாதையில் இதுவரை செலுத்தப்பட்ட மிகப்பெரிய தனியார் கட்டமைத்த, செல்போன் இணக்கமான ஆண்டெனாவாக செயல்படும். அமெரிக்கா உரிமம் பெற்ற இந்த செயற்கைக்கோள் அடுத்த தலைமுறைக்கான செயற்கைக்கோளாகும்.

இது வணிக மற்றும் அரசு பயன்பாடுகளுக்காக வடிவமைக்கப்பட்டுள்ளது. வருகிற 2026ம் ஆண்டு முதல் காலாண்டின் இறுதிக்குள் மேலும் 5 செயற்கைக்கோள்களை பூமியின் சுற்றுப்பாதையில் செலுத்த திட்டமிடப்பட்டுள்ளது. வெற்றிகரமாக சுற்றுப்பாதையில் நிலைநிறுத்தப்பட்டவுடன், இந்த செயற்கைக்கோள் அமெரிக்கா மற்றும் சில சந்தைகளில் தொடர்ச்சியான செல்லுலார் பிராட்பேண்ட் சேவையை அளிக்கும். ஸ்மார்ட்போன்களால் நேரடியாக தொடர்பு கொள்ளக்கூடிய முதல் மற்றும் ஒரே விண்வெளி அடிப்படையிலான செல்லுலார் பிராட்பேண்ட் நெட்வொர்க்கை இந்த செயற்கைக்கோள் இயக்கும் திறன் கொண்டது என்று இஸ்ரோ விஞ்ஞானிகள் கூறினர்.

பெயர் மாற்றம்

நான் **Old Given Name: MARIE MARGARETTE RAYAPPA, Old Sur Name: CHARLES**, தந்தை பெயர்: **Rayappa**, பிறந்த தேதி: 09/09/1962, எண் 46/3, 1வது தளம், 1B, P.E.கோயில் மேற்கு மாட தெரு, அயனாவரம், சென்னை 600023, என்ற முகவரியில் வசிக்கும் நான் இனி **NEW GIVEN NAME : MARIE MARGARETTE, NEW SUR NAME: RAYAPPA** என்று அழைக்கப்படுகிறேன்.
Old Given Name: MARIE MARGARETTE RAYAPPA
Old Sur Name: CHARLES

பெயர் மாற்றம்

நான், LIYAGATH ALI, SURNAME: JAFFAR (PASSPORT NO-F9807572) பிறந்த தேதி 07.06.1967 (சொந்த மாவட்டம்:கள்ளக்குறிச்சி) No. 59(1) நடுதக்கா, கள்ளக்குறிச்சி–அஞ்சல், கள்ளக்குறிச்சி – வட்டம், கள்ளக்குறிச்சி மாவட்டம்–606202 தமிழ்நாடு என்கிற முகவரியில் வசிக்கும் நான் இனி LIYAKATH ALI S SURNAME: SHEIK JAFAR, DATE OF BIRTH : 07.06.1967 என்று அழைக்கப் படுவேன்.
OLD NAME: LIYAGATH ALI
SURNAME : JAFFAR

நான் சக்தி D/o குமரேசன் வீரையன், பிறந்த தேதி 17 ஜனவரி 1994. No.B9 முதல் பிளாக் சித்தார்த் ஹைட்ஸ், 55, ஆற்காடு ரோடு, சாலிகிராமம், சென்னை 600 093. என் பெயரை சக்தி K என மாற்றியுள்ளேன்

பெயர் மாற்றம்

நான், Venkatalakshmi Geetha, தந்தை பெயர்: Chellappa, பிறந்த தேதி: 12/09/1983, எண்: 31, NSR சாலை, நேரு நகர், குரோம்பேட்டை, சென்னை - 600044. என்ற முகவரியில் வசிக்கும் நான் இனி Venkatalakshmi.C என்று அழைக்கப்படுகிறேன்
Venkatalakshmi Geetha

எம்ஆர்எப் லிமிடெட்
CIN: L25111TN1960PLC004306
பதிவு அலுவலகம்: 114, கிரீம்ஸ் ரோடு, சென்னை–600 006.
Email : mrfshare@mrfmail.com ;
Tel.:044-28292777; Fax : 91-44-28290562
Website : www.mrftyres.com

கீழ்க்கண்ட பங்குச் சான்றிதழ்கள் தவறி விட்டன அல்லது தொலைந்துவிட்டன அல்லது [illegible]

சென்னை
டிசம்பர் 12, 2025
எம்ஆர்எப் லிமிடெட்டுக்காக
S. தன்வந்த் குமார்
கம்பெனி செயலாளர்

IndusInd Bank
பதிவு அலுவலகம்: இன்டஸ்இந்த் வங்கி லிமிடெட், 2401 ஜெனரல் திம்மையா சாலை (கன்டோன்மென்ட்), புனே 411 001, இந்தியா
எண். 25, ஸ்டீபிள் ரீச், ஏ பிளாக், 3வது தளம், கதீட்ரல் சாலை, கோபாலபுரம், சென்னை – 600086

பிற்சேர்க்கை – IV
[விதி 8 (1)] அசையாச் சொத்துக்கான சுவாதீன அறிவிப்பு

[illegible]

இணங்க கடன்தாரர்களுக்கு இதன்மூலம் அழைப்பு விடுக்கப்படுகிறது.

அசையாச் சொத்தின் விளக்கம்

திருமதி பி. கோமதி அவர்கள் பெயரில் உள்ள விற்பனைப் பத்திரம், ஆவண எண் 2567/2010, தேதி: 14.06.2010.
நிலம் மற்றும் கட்டிடத்தின் சிறு துண்டுகளும் அதன் பகுதிகளும். திருச்சிராப்பள்ளி மாவட்டம், திருச்சி தாலுக்கா, திருச்சிராப்பள்ளி மாநகராட்சி எல்லை, கொட்டப்பட்டு கிராமம், சர்வே எண். 334/1A, மனை எண். 2, பாத்திமா நகர், (பொன்மலை கோட்டம்), புதிய வார்டு எண்."AV",புதிய பிளாக் எண். 13, நியூ டவுன் சர்வே எண். 6–ல் உள்ள 1225 சதுர அடி மற்றும் அதன் எல்லைகள் வருமாறு: வடக்கு: 20 அடி அகலமுள்ள கிழக்கு மேற்காக சாலை, தெற்கு: வரி (கட்டளைக் கால்வாய்கள் சாலை), கிழக்கு: மனை எண் 3, மேற்கு: மனை எண் 1. மேலும் இது திருச்சிராப்பள்ளி பதிவு மாவட்டம் மற்றும் கே.சாத்தனூர் சார் பதிவு மாவட்டத்திற்குள் அமைந்துள்ளது.

தேதி : 11.12.2025 இடம் : சென்னை அங்கீகரிக்கப்பட்ட அதிகாரி, இன்டஸ்இந்த் வங்கி லிமிடெட்

ஐடிஐ ஹவுசிங் பைனான்ஸ் லிமிடெட்
HOUSING FINANCE
(முன்னர் பாஸ்ட்டிராக் ஹவுசிங் பைனான்ஸ் லிமிடெட்) CIN No: U65993MH2005PCL158168
பதிவு அலுவலகம் : ஐடிஐ ஹவுஸ், 36, டாக்டர் ஆர்.கே. ஷிரோத்கர் மார்க், பரேல், மும்பை – 400 012.
மின்னஞ்சல் முகவரி : compliance@fasttrackhfc.com. இணையதளம் : www.itihousing.com

சுவாதீன அறிவிப்பு (அசையா சொத்து) [விதி 8(1)]

கீழே கையொப்பமிட்டுள்ள M/s. **ஐடிஐ ஹவுசிங் பைனான்ஸ் லிமிடெட்** (முன்னர் பாஸ்ட்டிராக் ஹவுசிங் பைனான்ஸ் லிமிடெட்) அங்கீகரிக்கப்பட்ட அதிகாரி அவர்கள், 2002ம் ஆண்டு கடனீட்டுச் சொத்துக்களை ரொக்கமாக்குதல் மற்றும் நிதி சொத்துக்களை சீரமைத்தல் மற்றும் கடனீட்டுச் சொத்து மீதான உரிமை அமலாக்கச் சட்டத்தின் கீழும், மேற்சொன்ன சட்டத்தின் 13(2)வது பிரிவின் கீழ் வழங்கப்பட்ட அதிகாரத்தின் கீழும், 2002ம் ஆண்டு கடனீட்டுச் சொத்துக்கள் மீதான உரிமை (அமலாக்க) விதிகள், 8வது விதிமுறைக்கு ஏற்ப கீழ்க்குறிப்பிட்டுள்ள கடன்தாரர்களுக்கு அனுப்பிய டிமாண்டு நோட்டீசில் குறிப்பிடப்பட்டுள்ளபடி செலுத்த வேண்டிய தொகையை மேற்சொன்ன நோட்டீஸ் கிடைத்த 60 நாட்களுக்குள் திரும்ப செலுத்துமாறு கேட்டுக் கொண்டிருந்தார். கடன்தாரர் மேற்சொன்ன தொகையை திரும்பச் செலுத்த தவறியதால் கடன்தாரர்/உத்தரவாததாரர் மற்றும் பொதுமக்களுக்கு பொதுவாகவும் அறிவிக்கப்படுகிறது யாதெனில் கீழே கையொப்பமிட்டுள்ள அங்கீகரிக்கப்பட்ட அதிகாரியானவர் கீழ்க்குறிப்பிட்டுள்ள சொத்தை மேற்சொன்ன சட்டத்தின் 13(4) பிரிவின் கீழ் கொடுக்கப்பட்டுள்ள அதிகாரத்தின்படியும்,மேற்சொன்ன விதிகளின் 8–வது விதிமுறைக்கு இணங்கவும் சுவாதீனம் எடுத்துக் கொண்டார். கடன்தாரர்/உத்தரவாததாரர் ஆகியோருக்கு குறிப்பாகவும், பொதுமக்களுக்கு பொதுவாகவும் எச்சரிக்கப்படுவது யாதெனில், சுவாதீனம் எடுத்துக் கொண்ட இந்த சொத்து M/s. **ஐடிஐ ஹவுசிங் பைனான்ஸ் லிமிடெட்** (முன்னர் பாஸ்ட்டிராக் ஹவுசிங் பைனான்ஸ் லிமிடெட்) திரும்ப செலுத்த வேண்டிய தொகை மற்றும் வட்டிக்கும் பிணையமாக உள்ளது என்பதால், யாரும் மேற்படி சொத்து தொடர்பாக எந்தவித வில்லங்கமும் மற்றும் தொடர்புகளையும் வைத்துக் கொள்ளக் கூடாது என்று இதன் மூலம் அறிவிக்கப்படுகிறது.

வ. எண்.	கடன்தாரர்கள் பெயர்	சொத்து குறித்த விவரம்	13(2) தொகை & டிமாண்டு நோட்டீஸ் தேதி	சுவாதீனத் தேதி
1	பி ஹரிபிரசாத்ராஜூ (கடன்தாரர்) & எம் சௌமியாஜோதி (உடன் கடன்தாரர் 1) கடன் கணக்கு எண். LLNUN00518-190001283 & LLNUN00519-200001400,	சிறு துண்டுகளும் அதன் பகுதிகளும் மற்றும் நிலம் மற்றும் கட்டிடம். மனை எண்.24, சர்வே எண்.59/8 மற்றும் 59/9, டவுன் சர்வே எண்.11/14, பிளாக் எண்.22, வார்டு சி, 1802 சதுர அடியில் பிரிவுபடாத பங்கு நிலம் 363 சதுர அடி. பிளாட் எண்.பி1/எஸ்1, 2வது தளம், கட்டிடத்தின் பெயர் ‘‘ஏஆர் பாரடைஸ் – 1’’, சூப்பர் பில்டப் ஏரியா 881 சதுர அடி (பொதுப் பகுதி மற்றும் ஒரு கார் பார்க்கிங்கை உள்ளடக்கி உள்ளது) . இந்த சொத்தானது கிறிஸ்ட் காலனி, அப்துல் கலாம் தெரு, கோவில்பதாகை, சென்னை, கோவில்பதாகை கிராமம் மற்றும் ஆவடி நகராட்சி எல்லை, ஆவடி தாலுக்கா, (அம்பத்தூர் தாலுக்கா) திருவள்ளூர் மாவட்டம், அம்பத்தூர் சார் பதிவு மாவட்டம் மற்றும் வட சென்னை பதிவு மாவட்டத்தில் உள்ளது. **அதன் எல்லைகள் :** கிழக்கு – காலி நிலம், மேற்கு – டாக்டர் அப்துல் கலாம் சாலை, தெற்கு – 24 அடி சாலை, வடக்கு – மனை எண்.23.	30/03/2024 & ரூ.58,77,148/- & ரூ.14,54,256/-	11/12/2025

தேதி: 13.12.2025
இடம் : தமிழ்நாடு
அங்கீகரிக்கப்பட்ட அதிகாரி
ஐடிஐ ஹவுசிங் பைனான்ஸ் லிமிடெட்

தமிழ்நாடு அரசு
இந்து சமய அறநிலையத்துறை
சென்னை அருள்மிகு ஏகாம்பரேஸ்வரர் திருக்கோயில்
315, தங்கசாலை தெரு, சென்னை–03

மறுபொது ஏலம்/டெண்டர் விளம்பரம்

சென்னை–03, எண்.315, தங்கசாலை தெரு, சென்னை அருள்மிகு ஏகாம்பரேஸ்வரர் திருக்கோயிலுக்குச் சொந்தமான புரசைவாக்கம் தாலுக்கா, வ.உ.சி நகர் கிராமம், 13/9 லக்குமதாஸ் தெருவிலுள்ள கட்டட வணிகம் பயன்பாட்டிற்கு கீழ்கண்ட விவரப்படியாக புதிய வணிக வளாகம் 5 ஆண்டுகளுக்கு வாடகைக்கு விட 19.12.2025 அன்று வெள்ளிக்கிழமை பிற்பகல் 03.00 மணியளவில் மறுபொது ஏலம்/டெண்டர் திருக்கோயில் அலுவலகத்தில் நடைபெற உள்ளது. மறுபொது ஏலம் / டெண்டரில் கலந்து கொள்பவர்கள் ரூ.10,00,000/ (ரூபாய் பத்து இலட்சம் மட்டும்) க்கான டெபாசிட் தொகையினை Executive Officer, CHENNAI SRI EKAMBARESWARAR DEVASTHANAM என்ற பெயரில் வங்கி வரைவோலையாக செலுத்தி கலந்து கொள்ளலாம். மேற்படி ஒப்பந்தபுள்ளி ஏலம்/டெண்டர் உதவி ஆணையர், அறங்காவலர் குழு தலைவர்/ அறங்காவலர்கள், சரக ஆய்வர் ஆகியோர் முன்னிலையில் நடைபெறும்.

வ. எண்.	முகவரி	பிளாக் எண்/சர்வே	வகைப்பாடு எண்.	மனை பரப்பளவு	கட்டிட பரப்பளவு (சதுரடி) (சதுரடி)	பொது ஏல ஆரம்ப கேள்வி (G+3)	டெபாசிட் ரூ. ரூ.
1.	13/9,லக்குமதாஸ் தெரு	76/9147/2	கட்டிடம்/ வணிகம்	1492.09	4308	1,60,597	10,00,000/

இதர நிபந்தனைகளை திருக்கோயில் அலுவலக நாட்களில் அலுவலக நேரத்தில் நேரில் தெரிந்துக்கொள்ளலாம்.

இடம்: சென்னை.
தேதி: 12.12.2025
இரா.முத்துசாமி, செயல் அலுவலர்,
ஜே.அசோக்குமார் முந்த்ரா அறங்காவலர் குழுத் தலைவர்

ANNEXURE – C
NOTICE
MANSI FINANCE (CHENNAI) LTD,
Registered office at No.45A/10, Barnaby Road, Kilpauk, Chennai – 600 010,

Notice is hereby given that pursuant to SEBI Circular, SEBI/HO/MIRSD/DOS3/CIR/P/2018/139, Dated 6th November 2018 and SEBI Circular SEBI/HO/MIRSD/MIRSD-PoD/P/CIR/2025/97, dated 2nd July, 2025, a request has been received by the Company from Name of Proposed Transferee Mr. PRATHIM KUMAR SINGHI, S/o Suresh Kumar Singhi, aged about 53 Years, residing at No.822, Sangam Apartment, Secretriat Colony, Baracah Raod, Kilpauk, Chennai - 600 010, to transfer the below mentioned securities held in the name of the Security holders as detailed below, to his names. These securities were claimed to have been purchased by him and could not be transferred in his favour.

S.No	Folio No	Name of Share holder	No of Shares	Dist Nos.
1	N0000085	Narasimhalu.G	100	02600601 - 02600700
2	S0000647	Sudarsan Sharma	400	02847601 - 02848000
3	S0000607	Sounderajan	300	02839001 - 02839300
4	N0000006	Narasimhulu.G	500	0259601 - 0260100
5	S0000568	Shyam Maheswari	400	02828101 - 02828500
6	S0000582	Sneh Jain	400	02833701 - 02834100
7	T0000066	Tated Rajiv	400	02901101 - 02901500
8	00000100	Rakesh Rathi	500	03509601 - 03510100
9	00000209	Girish Kumar	500	03475301 - 03475800
10	00000215	Sagar Sonigara	500	03021001 - 03021500
11	00000101	Rajesh Rathi	500	03511101 - 03511600

Any person who has claim in respect of the mentioned securities, should lodge such claim with the company at its registered office within the 30 days from this date along with appropriate documentary evidence thereof in support of such claim, else the company will proceed to transfer the securities in favour of Mr. Prathim Kumar Singhi without any further intimation.

Place:-Chennai
Date: 12/12/2025
MANSI FINANCE (CHENNAI) LTD

★ 3.38 லட்சம் பெண் குழந்தைகள் பலன்

★ முதல் தவணையில் அரியலூர் உள்பட 4 மாவட்டங்கள்

கருப்பைவாய் புற்றுநோய் இலவச தடுப்பூசி திட்டம்: இம்மாத இறுதியில் முதல்வர் ஸ்டாலின் துவக்கி வைக்கிறார்

அமைச்சர் மா.சுப்பிரமணியன் தகவல்

சென்னை, டிச.13–

இந்தியாவிலேயே முதல் முறையாக முதலமைச்சரால் இம்மாத இறுதிக்குள் தொடங்கப் படவுள்ள எச்.பி.வி. (HPV) – கருப்பைவாய் புற்றுநோய் தடுப்பூசி திட்டத்தின்மூலம் தமிழ்நாட்டில் 3.38 லட்சம் பெண் குழந்தைகள் பயன்பெறுவார்கள் என்று மக்கள் நல்வாழ்வுத்துறை அமைச்சர் மா.சுப்பிரமணியன் தெரிவித்துள்ளார்.

அமைச்சர் மா.சுப்பிரமணியன் சென்னை ஓமந்தூரார் அரசினர் தோட்டத்தில் உள்ள தமிழ்நாடு அரசு பன்னோக்கு உயர்சிறப்பு மருத்துவமனை கூட்டரங்கில், உலக எய்ட்ஸ் தினம் 2025 நிகழ்ச்சியில் கலந்து கொண்டு உறுதிமொழி ஏற்று, எச்ஐவி, எய்ட்ஸ் குறித்த விழிப்புணர்வு பதாகைகள் வெளியிட்டார்.

மேலும் அவர் விழிப்புணர்வு குறும்படத்திற்கான குறுந்தகட்டை வெளியிட்டு, விழிப்புணர்வு கையெழுத்து இயக்கத்தை தொடங்கி வைத்து, தேசிய எய்ட்ஸ் கட்டுப்பாட்டு திட்டத்தின்கீழ் எச்ஐவி, எய்ட்ஸ் தடுப்பு மற்றும் சேவை பணியில் சிறந்து விளங்கிய மருத்துவமனைகளுக்கு, சிகிச்சை மையங்களுக்கு, மருத்துவர்களுக்கு, தன்னார்வலர்களுக்கு விருதுகள் மற்றும் சான்றிதழ்கள் வழங்கினார்.

கத்தியில் நெற்றியில் கோடு

பிறகு அமைச்சர் செய்தியாளர்களிடம் பேசுகையில்,

சமூகவலைத்தளங்களில் கடந்த சில நாட்களாக ஒரு செய்தி பரவி வருகிறது. குறிப்பாக பீகார் மாநிலத்தில் சித்தாமாரி என்று சொல்லக்கூடிய மாவட்டத்தில் நேபாளத்தை ஒட்டி இருக்கின்ற மாவட்டம். ஆன்மீக நிகழ்ச்சியின் வாயிலாக குழந்தைகள் முதல் பெரியவர் வரை நெற்றியில் கத்தியினைக் கொண்டு ரத்தம் வழிய ஒரு கீரலை போடுவதாக சொல்கிறார்கள். அது அவர்களுடைய நம்பிக்கை சார்ந்தது.

அதில் நாம் பெரிய அளவில் விமர்சனம் செய்ய விரும்பவில்லை என்றாலும் ஒரே கத்தியில் பல பேருக்கு நெற்றியில் கோடு போடுவது மூலம் ஒரு மாவட்டத்தில் மட்டும் 7500 பேர் எச்ஐவி தொற்றினால் பாதிக்கப்பட்டவர்கள் என்று கண்டறியப்பட்டிருக்கிறார்கள். அதில் குழந்தைகள் 400 பேரும்கூட அடங்குவர். இதுபோன்ற செயல்கள் மூலம் பெரிய அளவில் பாதிப்பு ஏற்படுகிறது என்றார்.

தமிழ்நாட்டில் இதுபோன்ற செயல்கள் ஏதாவது ஏற்படுவது தொடர்பாக கண்காணிக்க அறிவுறுத்தப்பட்டுள்ளது. கடந்த 3 நாட்களுக்கு முன்னாள் இரத்த ஓவியம் வரைகின்ற 10க்கும் மேற்பட்ட கடைகளுக்கு சீல் வைக்கப்பட்டுள்ளது.

தனியார் கடைகள் மூலம் இல்லாமல் வீடுகளில் செய்கிறார்களா என்று கண்காணிக்கும் வகையில் அறிவுறுத்தப்பட்டிருக்கிறது.

அதேபோல் ஊசிகளை எப்படி கையாள்வது போன்ற பணிகளை துரிதப்படுத்த அறிவுறுத்தப்பட்டிருக்கிறது. இப்படி தமிழ்நாட்டில் முன்மாதிரியாக செயல்படுத்தப்பட்டு வரும் காரணத்தினால்தான் இந்தியாவிற்கான பாதிப்பு சதவிகிதத்தில் இருந்து தமிழ்நாடு குறைந்த அளவிலான பாதிப்புகள் இருந்துக் கொண்டிருக்கிறது என்றாலும், இதில் பூஜ்ஜியம் என்கின்ற வகையில் 2030ஆம் ஆண்டிற்குள் எட்டுவது என்கின்ற நடவடிக்கை இந்த அரசு தொடர்ச்சியாக எடுத்து வருகிறது என்றும் கூறினார்.

ஒப்பந்தப்பணி முடிகிறது

இது தொடர்பாக ஒப்பந்தப்பணி முடிவடையும் தருவாயில் இருக்கின்றது. இந்த டெண்டர் முடிவடைந்தவுடன் HPV தடுப்பூசி பெறப்பட்டு எப்படி உபயோகப்படுத்துவது தொடர்பாக பயிற்சி இந்த வாரம் முதல் மருத்துவர்களுக்கு வழங்கப்பட்டு வருகிறது. தமிழ்நாட்டில் 38 மாவட்டங்களிலும் இது செயல்படுத்தப்பட உள்ளது என்றாலும், தொடக்கமாக அதிகமான கருப்பைவாய் புற்றுநோய் அதிகமாக உள்ள மாவட்டங்கள் என்று கண்டறியப்பட்டிருப்பது அரியலூர், பெரம்பலூர், திருவண்ணாமலை, தர்மபுரி ஆகும். முதல் தவணையாக 4 மாவட்டங்களில் 27,000 குழந்தைகள் பயன்பெற உள்ளார்கள்.

இந்த 4 மாவட்டங்களில் அடுத்த மாதம் உடனடியாக இந்த பணி தொடங்கப்படவிருக்கிறது.

உலகம் முழுவதும் 100க்கும் மேற்பட்ட நாடுகளில் இந்த வைரஸ் பாதிப்புதான் கருப்பைவாய் புற்றுநோய்களுக்கு காரணம் என்று கண்டறியப்பட்டிருக்கும் நிலையில் தமிழ்நாட்டில் நாம் இலவசமாக இந்த திட்டத்தை தொடங்குகிறோம் என்றும் அமைச்சர் கூறினார்.

இவ்வாறு மா.சுப்பிரமணியன் தெரிவித்தார்.

இந்நிகழ்வில், மேயர் ஆர்.பிரியா, மக்கள் நலத்துறை அரசு முதன்மைச் செயலாளர் ப.செந்தில்குமார், எய்ட்ஸ் கட்டுப்பாடு சங்க திட்ட இயக்குநர் ஆர். சீதாலட்சுமி, மருந்துத்துறை இயக்குநர் சோமசுந்தரம், கூடுதல் இயக்குநர் திலகம் மற்றும் மருத்துவத்துறை பேராசிரியர்கள், கல்லூரி மாணவர்கள், தன்னார்வலர்கள், அலுவலர்கள் பலர் கலந்து கொண்டனர்.

சிதம்பரம் சாரண மாவட்டத்தின் சார்பில் 2019 முதல் 2023 வரை உள்ள 5 ஆண்டுகளின் மாநில விருது சான்றிதழ்கள், குருளையர் மற்றும் நீலப்பறவையர் விருது வழங்கும் விழா சிதம்பரம் வீனஸ் மெட்ரிக் மேல்நிலைப்பள்ளியில் நடைபெற்றது. மாவட்ட சாரண அமைப்பு ஆணையர் வேலாயுதம் வரவேற்றார். சிதம்பரம் சாரண மாவட்டத் தலைவரும், வீனஸ் பள்ளிக் குழுமங்களின் தாளாளருமான குமார் தலைமை வகித்தார். வீனஸ் மழலையர் பள்ளி முதல்வர் லியோபெஸ்கிராவ் முன்னிலை வகித்தார். மாவட்ட முதன்மை ஆணையர், தனியார் பள்ளிகளின் மாவட்ட கல்வி அலுவலருமான மோகன் சிறப்பு விருந்தினராக கலந்து கொண்டு மாநில விருது சான்றிதழ்களை வழங்கி பாராட்டிப் பேசினார். மாவட்ட சாரண செயலர் பாக்கியராஜ் நிகழ்ச்சியை தொகுத்து வழங்கினார். முடிவில் மாவட்ட பொருளாளர் சோமசுந்தரம் நன்றி கூறினார்.

வீட்டு வசதி வாரியத்துக்கு சொந்தமான இடம்

நெற்குன்றத்தில் ஆக்கிரமித்துக் கட்டியிருந்த 10 ஆயிரம் சதுர அடி கட்டிடம் இடிப்பு

சென்னை, டிச.13–

உயர்நீதிமன்றத்தின் உத்தரவின்படி, வளசரவாக்கம் மண்டலம், நெற்குன்றம், பெருமாள் கோயில் தெருவில், தமிழ்நாடு வீட்டுவசதி வாரியத்தின் இடத்தில் சுமார் 10 ஆயிரம் சதுர அடி பரப்பளவில் தரைத்தளம் மற்றும் இரண்டு தளங்களுடன் கட்டப்பட்டிருந்த ஆக்கிரமிப்புக் கட்டடம், மாநகராட்சியின் அலுவலர்களால், காவல் துறை, தமிழ்நாடு வீட்டு வசதி வாரியம், தமிழ்நாடு மின்சார வாரியத்தைச் சார்ந்த அலுவலர்களுடன் ஒருங்கிணைந்து நேற்று (12–ந் தேதி) ஜே.சி.பி. இயந்திரம் மூலம் இடித்து அகற்றப்பட்டது.

இந்த ஆக்கிரமிப்பு அகற்றும் பணியில் சென்னை மாநகராட்சி மண்டல அலுவலர், செயற்பொறியாளர், உதவி செயற்பொறியாளர், உதவிப் பொறியாளர், காவல் துறை, தமிழ்நாடு வீட்டு வசதி வாரியம், தமிழ்நாடு மின்சார வாரியத்தைச் சார்ந்த அலுவலர்கள் பங்கேற்றனர்.

ENROLLMENT NOTICE

I, After 10 days of the publication of this notice and within three months there after. I,V. Saravanan, S/O. B.Venkatraman aged 45 years, Permanently residing at No.34, Road Street, Dharumanidhi, Ayarpadi Post, Ranipet District– 632531. intend having my enrolment as an Advocate moved before the Bar Council of Tamilnadu, Bar Council Building, High Court Campus, Chennai -600 104. Those who have any valid objections may notify the same to the Bar Council with in ten days.

V. Saravanan

பெயர் மாற்றம்

HARISH, தந்தை பெயர்: RAMESH KUMAR, பிறந்த தேதி: 20.05.1973, NO.1, BARNABY ROAD, FLAT NO.172, DEVDARSHAN APTS, KILPAUK, CHENNAI –600 010. என்ற முகவரியில் வசிக்கும் நான் இனி **New Given name: HARISH New Surname: KUMAR** என்று அழைக்கப்படுகிறேன்.

HARISH

பெயர் மாற்றம்

REETH SUJANI VIMAL KUMAR SUJANI, S/O. VIMAL KUMAR MANGILALJI, பிறந்த தேதி: 21/04/2008, OLD NO.18, NEW No.54, NAMMALWAR STREET, SOWCARPET, CHENNAI- 600079., என்ற முகவரியில் வசிக்கும் நான் இனி **REETH SUJANI VIMAL KUMAR MANGILALJI** என்று அழைக்கப்படுகிறேன்.

REETH SUJANI VIMAL KUMAR SUJANI

பெயர் மாற்றம்

KATCHI MOHAMED MUJIBURAHUMAN, தந்தை பெயர்: KATCHI MOHAMED, பிறந்த தேதி: 16.07.1970, NO.19, Malaiathamman Koil Street, Mannurpettai, Padi, Chennai, Pincode – 600050. என்ற முகவரியில் வசிக்கும் நான் இனி **MUJUBAR RAHMAN** என்று அழைக்கப்படுகிறேன்.

KATCHI MOHAMED MUJIBURAHUMAN

பெயர் மாற்றம்

Old Given Name: JHANANI Old Surname: RATHNA SHIVAKUMAR, W/o. RAVI SANKER, பிறந்த தேதி: 02.12.1990, Door No.203, Tower 2, SKY Dugar Homes, Rajankuppam, Kilayanambakkam, Maduravoyal, Chennai - 600095. என்ற முகவரியில் வசிக்கும் நான் இனி **New Given Name:JHANANI New Surname: RAVI SANKER** என்று அழைக்கப்படுகிறேன்.

Old Given Name: JHANANI Old Surname: RATHNA SHIVAKUMAR

பெயர் மாற்றம்

Old Surname: ABUTHAHIR Old Given Name: SIRAJUNISA, கணவர் பெயர்: ABUTHAHIR, பிறந்த தேதி: 25.08.1983, Devakottai. TN, 91/1603 K, 103TH STREET, 14TH SECTOR, K K NAGAR, CHENNAI –600 078. என்ற முகவரியில் வசிக்கும் நான் இனி **New Surname: ABUTHAHIR NEW Given Name: SIRAJUNISHA**, என்று அழைக்கப்படுகிறேன்.

Old Surname: ABUTHAHIR Old Given Name: SIRAJUNISA

பெயர் மாற்றம்

DEENA DEBHORAL JAYAKUMAR, W/O.JAYAKUMAR, பிறந்த தேதி: 24/07/1969, NO.3/2,CONSTABLE ROAD , AYANAVARAM , CHENNAI - 600023, என்ற முகவரியில் வசிக்கும் நான் இனி **DEENA LINVINGSTONE** என்று அழைக்கப்படுகிறேன்.

DEENA DEBHORAL JAYAKUMAR

பெயர் மாற்றம்

MAMTA HARISH, கணவர் பெயர்: Harish Kumar, பிறந்த தேதி: 03.05.1973, NO.1, BARNABY ROAD, FLAT NO.172, DEVDARSHAN APTS, KILPAUK, CHENNAI –600 010. என்ற முகவரியில் வசிக்கும் நான் இனி **New Given name: MAMTA New Surname: JAIN** என்று அழைக்கப்படுகிறேன்.

MAMTA HARISH

பெயர் மாற்றம்

CHANDRA NADAR, கணவர் பெயர்: MOSES, பிறந்த தேதி: 10/05/1956,NO.128, 6TH STREET, EZHIL NAGAR, AYYAPAKKAM, CHENNAI-600077, என்ற முகவரியில் வசிக்கும் நான் இனி **CHANDRA MOSES NADAR** என்று அழைக்கப்படுகிறேன்

CHANDRA NADAR

பெயர் மாற்றம்

SP. LAKSHMANAN, தந்தை பெயர்: P.SUBBIAH, பிறந்த தேதி: 08.06.1971, T–1, B – BLOCK, RADHAE SHYAM APARTMENTS, VANAGARAM, AMBATHUR ROAD, VANAGARAM, TIRUVALLUR, TAMILNADU – 600 095. என்ற முகவரியில் வசிக்கும் நான் இனி **SUBBIAH PICHAPPAN LAKSHMANAN** என்று அழைக்கப்படுகிறேன்.

SP. LAKSHMANAN

பெயர் மாற்றம்

Old Given Name: DHIVYA RANI, Old Surname: SAPPARAM, பிறந்த தேதி: 26/12/1987, Block –2, Flat C, Vajra Apts, Village High Road, Sholinganallur, Chennai, Pincode 600119, என்ற முகவரியில் வசிக்கும் நான் இனி **New Given Name: DHIVYA RANI, New Surname: SAPPARAM GOVINDARAJA** என்று அழைக்கப்படுகிறேன்.

Old Given Name: DHIVYA RANI, Old Surname: SAPPARAM

பெயர் மாற்றம்

HARISH RAMESH LAL, தந்தை பெயர்: Ramesh Kumar, பிறந்த தேதி: 20.05.1973, NO.1, BARNABY ROAD, FLAT NO.172, DEVDARSHAN APTS, KILPAUK, CHENNAI –600 010. என்ற முகவரியில் வசிக்கும் நான் இனி **New Given name: HARISH New Surname: KUMAR** என்று அழைக்கப்படுகிறேன்.

HARISH RAMESH LAL

பெயர் மாற்றம்

INDERCHAND UMESH JAIN, தந்தை பெயர்: PADAMCHAND JAIN பிறந்த தேதி: 27/07/1982, நெ.328, 3RD FLOOR, C – BLOCK, ANURADHA APTS, K.H. ROAD, AYANAVARAM, CHENNAI – 600023. என்ற முகவரியில் வசிக்கும் நான் இனி **UMESH JAIN PADAMCHAND JAIN** என்று அழைக்கப்படுகிறேன்.

INDERCHAND UMESH JAIN

பெயர் மாற்றம்

Ramesh Kumar Hazarimal, தந்தை பெயர்: Hazarimal, பிறந்த தேதி: 12.04.1952, NO.1, BARNABY ROAD, FLAT NO.172, DEVDARSHAN APTS, KILPAUK, CHENNAI –600 010. என்ற முகவரியில் வசிக்கும் நான் இனி ***RAMESH* KUMAR** என்று அழைக்கப்படுகிறேன்.

Ramesh Kumar Hazarimal

பெயர் மாற்றம்

ESHA, கணவர் பெயர்: Ankit Bokadia, பிறந்த தேதி: 04.12.1987, H–2909, H–Tower, SPR City Apts, Cooks Road, Perambur Barracks, Chennai –600012. என்ற முகவரியில் வசிக்கும் நான் இனி **ESHA BOKADIA** என்று அழைக்கப்படுகிறேன்.

ESHA

பெயர் மாற்றம்

AMEENA YASMIN, கணவர் பெயர்: MOHAMED AMEEN, பிறந்த தேதி: 17.05.1989, நெ. 6A, 1ST MAIN ROAD, SHIEK ABDULLAH NAGAR, ALWARTHIRU NAGAR, CHENNAI - 600087என்ற முகவரியில் வசிக்கும் நான் இனி **AMINA YASMINE MOHAMED AMEEN** என்று அழைக்கப்படுகிறேன்

AMEENA YASMIN

ஏல தேதி மாற்றம்

J.Durgaram Choudhary Pawn Broker, No.8, Maruthi Nagar Main Road, Seevaram, Chennai-69 என்ற விலாசத்தில் உள்ள அடகு கடையில் 01.07.2021 முதல் 30.09.2024 வரை தேதியிலான அடகு வைத்து மீட்கப்படாத தங்கம் வெள்ளி இதர பொருட்கள் நாள் 05.12.2025 அன்று காலை 11 மணியளவில் நடத்த இருந்த ஏலத்தை மாற்றி 22.12.2025 அன்று காலை 11 மணியளவில் மேற்படி விலாசத்தில் **மெஸர்ஸ் போஹ்ராஸ் ஆக்ஷ்னீஸ்** ஏலக் கம்பெனியரால் சோழிங்கநல்லூர் துணை வட்டாட்சியர் முன்னிலையில் பகிரங்கமாக ஏலம் போடப்படும்.

★★★★★★

M.Laluram Pawn Broker, No.78, 7th Street, 1st Main Road, Chambers Colony, Chromepet, Chennai-44 என்ற விலாசத்தில் உள்ள அடகு கடையில் 01.09.2023 முதல் 15.09.2024 வரை தேதியிலான அடகு வைத்து மீட்கப்படாத தங்கம் வெள்ளி இதர பொருட்கள் நாள் 04.12.2025 அன்று காலை 11 மணியளவில் நடத்த இருந்த ஏலத்தை மாற்றி 19.12.2025 அன்று காலை 11 மணியளவில் மேற்படி விலாசத்தில் **மெஸர்ஸ் போஹ்ராஸ் ஆக்ஷ்னீஸ்** ஏலக் கம்பெனியரால் பல்லாவரம் துணை வட்டாட்சியர் முன்னிலையில் பகிரங்கமாக ஏலம் போடப்படும்.

★★★★★★

பெயர் மாற்றம்

JAYAKUMAR MAHENDRAN தந்தை பெயர்: MAHENDRAN, பிறந்த தேதி: 08.10.2005, நெ. 35/1, 1ST MAIN ROAD ANNEXE, ALWARTHIRUNAGAR, CHENNAI - 600087. என்ற முகவரியில் வசிக்கும் நான் இனி **IMMANUEL JEYAKUMAR** என்று அழைக்கப்படுகிறேன்

JAYAKUMAR MAHENDRAN

பெயர் மாற்றம்

I, Naqiya Murtaza, D/o. Murtaz, Date of Birth: 29.09.2006 residing at 84/39, Arathoon Road, Near Nichani Hospital, Royapuram, Chennai-13 my Self **NAQIYA** and **NAQIYA MURTAZA** is same henceforth be known as **NAQIYA**

Naqiya Murtaza

பெயர் மாற்றம்

Bokkasam Bindhu, கணவர் பெயர்: T.Ravi, பிறந்த தேதி: 31.10.1973 எண்.88, TS கிருஷ்ணா நகர், 2வது தெரு, முகப்பேர் கிழக்கு, சென்னை – 600037 என்ற முகவரியில் வசிக்கும் நான், இனி **BINDHU RAVI** என அழைக்கப்படுகிறேன்.

Bokkasam Bindhu

பெயர் மாற்றம்

Brinda Devi Dakshinamoorty கணவர் பெயர்: Banugoban, பிறந்த தேதி:27.05.1976, 12–B/22–B, 1வது மெயின் ரோடு, சீனிவாசா நகர், கொளத்தூர், சென்னை – 600 099 என்ற முகவரியில் வசிக்கும் நான், இனி **BRINDHA DEVI BANUGOBAN** என அழைக்கப்படுகிறேன்.

Brinda Devi Dakshinamoorty

பெயர் மாற்றம்

L.M. Farook Hussian, தந்தை பெயர்: Liyakath Alikhan,பிறந்த தேதி: 23.09.1979, எண்.23, வர்மா வீதி, நெல்லிக்குப்பம்–607105 கடலூர் என்ற முகவரியில் வசிக்கும் நான், இனி L. **MOHAMMED FAROOK HUSSAIN** S/O **LIYAKATH ALIKHAN** என அழைக்கப்படுகிறேன்.

L.M. Farook Hussian,

பெயர் மாற்றம்

Old Sur Name: Richard Vinodkumar Old Given Name: Aditya Richard, பிறந்த தேதி: 25.07.2009 ப்ளாட் நெ.3, ரெட் பிரிக் லீலா அப்பார்ட்மெண்ட்ஸ், நெ.30/36, டேங்க் பண்ட், நுங்கம்பாக்கம், சென்னை – 600084, த.நா. என்ற முகவரியில் வசிக்கும் எனது மகன், இனி New Sur Name: **VINODKUMAR** New Given Name: **ADITYA RICHARD** என அழைக்கப்படுவார்.

Diana (தாய்)

பெயர் மாற்றம்

Ushaina Nagoor Meeran கணவர் பெயர்: Kuthubudhin, பிறந்த தேதி: 20.07.1993, நெ. 15A, காந்தி தெரு, அத்திப்பட்டு, திருவள்ளூர் மாவட்டம், சென்னை – 600 120 என்ற முகவரியில் வசிக்கும் நான், இனி **HUSSAINA KUTHUBUDHIN** என அழைக்கப்படுகிறேன்.

Ushaina Nagoor Meeran

பெயர் மாற்றம்

Old Sur Name: Rajalakshmi Vittal Old Given Name: Tharun Diwakar, தந்தை பெயர்: G. Vittal, பிறந்த தேதி: 16.04.2006 எண்.254, வில்லியூர் மெயின் ரோடு, வில்லியூர், திருவள்ளூர் – 601103 என்ற முகவரியில் வசிக்கும் நான், இனி New Sur Name: **RAVILLA VITTAL** New Given Name: **THARUN DIWAKAR** என அழைக்கப்படுகிறேன்.

Old Sur Name: Rajalakshmi Vittal Old Given Name: Tharun Diwakar

பெயர் மாற்றம்

George Samuel Nishad Charles Amaran தந்தை பெயர்: Noah Charles Amaran, பிறந்த தேதி:28.03.1991, எண்.134A, பேஸ் 1, கிரீன்வுட் சிட்டி, தாழம்பூர் மெயின் ரோடு, நாவலூர், தாழம்பூர், தாம்பரம் – 600130 என்ற முகவரியில் வசிக்கும் நான், இனி Given Name : **GEORGE SAMUEL** Sur Name: **NISHAD** என அழைக்கப்படுகிறேன்.

George Samuel Nishad Charles Amaran

பெயர் மாற்றம்

Old Sur Name: Baskar Maharajan Old Given Name: Aarav, பிறந்த தேதி: 09.02.2022 6/146, பார்னர் சாலை, முகப்பேரி கிழக்கு, சென்னை – 600 037, என்ற முகவரியில் வசிக்கும் எனது மகன், இனி New Sur Name: **NAHARAJAN** New Given Name: **AARAV** என அழைக்கப்படுவார்.

Anusiya Devi (தாய்)

பெயர் மாற்றம்

Shahitha Banu கணவர் பெயர்: Mohammed Ishaq, பிறந்த தேதி:20.05.1989, நெ. 52, Thayar Shahib Street, Alpha Auto Arcade, அண்ணா சாலை, சென்னை – 600 002 என்ற முகவரியில் வசிக்கும் நான், இனி **M SHAHITHA BANU** என அழைக்கப்படுகிறேன்.

Shahitha Banu

பெயர் மாற்றம்

Shaik Mohamed Abdulkadhar தந்தை பெயர்: Mohamed Yakoob, பிறந்த தேதி: 13.01.1993 எண்.69/3, பிரார்த்தனா சாலை, சக்தி நகர், அரும்பாக்கம், சென்னை – 600106, த.நா. என்ற முகவரியில் வசிக்கும் நான், இனி New Name: **SHAIK MOHAMED ABDULKADHER** Sur Name: **MOHAMED YAKOOB** என அழைக்கப்படுகிறேன்.

Shaik Mohamed Abdulkadhar

பெயர் மாற்றம்

Old Sur Name: Sheakaleem Old Given Name: Mubarakbegum, கணவர் பெயர்: Mansoor Basha பிறந்த தேதி: 15.06.1978, 32/60, முஸ்லிம் தெரு, பாப்பாரப்பட்டி அஞ்சல், பென்னாகரம் தாலுக்கா, தர்மபுரி மாவட்டம் – 636809, த.நா. என்ற முகவரியில் வசிக்கும் நான், இனி Sur Name: **MANSOOR BASHA** Given Name : **MUBARUKBEGUM** என அழைக்கப்படுகிறேன்.

Old Sur Name: Sheakaleem Old Given Name: Mubarakbegum

பெயர் மாற்றம்

Kavi Iniya Bharathi, தந்தை பெயர்: Bharathi Kasinathan, பிறந்த தேதி: 13.07.2015 D–25–55, தரை தளம், ஐஐடி மெட்ராஸ் கேம்பஸ், சென்னை – 600036 என்ற முகவரியில் வசிக்கும் எனது மகள், இனி **KAVI INIYA BHARATHI** என அழைக்கப்படுவார்.

Vasanthamalar Mahalingam (தாய்)

பெயர் மாற்றம்

Old Sur Name: Papparapatti Syedbasha Old Given Name: Mansoor, தந்தை பெயர்: Syedbasha பிறந்த தேதி: 04.05.1980 72, முஸ்லிம் தெரு, பாப்பாரப்பட்டி அஞ்சல், பென்னாகரம் தாலுக்கா, தர்மபுரி மாவட்டம் – 636809, த.நா. என்ற முகவரியில் வசிக்கும் நான், இனி Sur Name: **PAPPARAPATTI SYEDBASHA** Given Name : **MANSOOR BASHA** என அழைக்கப்படுகிறேன்.

Old Sur Name: Papparapatti Syedbasha Old Given Name: Mansoor

பெயர் மாற்றம்

Old Sur Name: Dharman Old Given Name: Saravana Kumar, தந்தை பெயர்: Dharuman பிறந்த தேதி: 04.10.1977 43, S1, ஐஸ்வர்யம் அபிநயம், 5வது தெரு, சக்தி நகர், புத்தாகரம், திருவள்ளூர் – 600 099 என்ற முகவரியில் வசிக்கும் நான், இனி Sur Name: **DHARUMAN** Given Name : **SARAVANA KUMAR** என அழைக்கப்படுகிறேன்.

Old Sur Name: Dharman Old Given Name: Saravana Kumar

SHRIRAM FINANCE LIMITED

PAMMAL BRANCH VEHICLE FOR SALE

S.NO.	VEH.NO.	MAKE	MODEL
1.	TN22EB5169	PIAGGIO APE CITY+ METRO BS6 CNG-P	2024

BRANCH MANAGER SIVALINGAM :9003658489

இந்திராயணி பயோடெக் லிமிடெட்

பிளாக் 1, மாட்யூல் எண். 33, 3வது தளம், சிட்கோ எலக்ட்ரானிக் காம்ப்ளக்ஸ், திரு.வி.க.இன்டஸ்டிரியல் எஸ்டேட், கிண்டி சென்னை, தமிழ்நாடு–600032

Email: info@indrayani.com | CIN : L40100TN1992PLC129301

செப்டம்பர் 30, 2025 அன்று முடிவடைந்த காலாண்டு மற்றும் அரையாண்டுக்கான தணிக்கை செய்யப்படாத தனியான மற்றும் ஒருங்கிணைந்த நிதி முடிவுகளின் அறிக்கை

டிசம்பர் 11, 2025 அன்று நடைபெற்ற நிறுவனத்தின் இயக்குனர்கள் குழு கூட்டத்தில், செப்டம்பர் 30, 2025 அன்று முடிவடைந்த காலாண்டு மற்றும் அரையாண்டுக்கான தணிக்கை செய்யப்படாத தனியான மற்றும் ஒருங்கிணைந்த நிதி முடிவுகளை அங்கீகரித்தது.

முடிவுகள், வரையறுக்கப்பட்ட மதிப்பாய்வு அறிக்கையுடன், நிறுவனத்தின் இணையதளம் https://indrayani.com/investor-relationsல் வெளியிடப்பட்டுள்ளன, மேலும் கீழே உள்ள QR குறியீட்டை ஸ்கேன் செய்வதன் மூலம் இதை அணுகலாம்:

இயக்குனர்கள் குழு உத்தரவுப்படி
இந்திராயணி பயோடெக் லிமிடெட்டுக்காக
ஒப்பம்/–
சுவாமிநாதன் G
(DIN: 02481041)

தேதி : 11.12.2025
இடம் : சென்னை

பங்குச் சான்றிதழ்கள் தொலைந்து போனது குறித்த அறிவிப்பு

சென்னை பெட்ரோலியம் கார்ப்பரேஷன் லிமிடெட்டின் பதிவேடுகளில் கொளம்பூர் சம்பாமூர்த்தி என்பவரின் பெயரில் உள்ள, **போலியோ எண்(கள்) MRL108026,** குறியீட்டு எண்(கள்) (பங்குகளின் பட்டியலைக் காண்க) கொண்ட 1000 பங்குகளுக்கான பங்குச் சான்றிதழ் எண்(கள்) (பங்குகளின் பட்டியலைக் காண்க) தொலைந்துவிட்டன/காணாமல் போய்விட்டன/அழிக்கப்பட்டுவிட்டன என்று இதன்மூலம் அறிவிக்கப்படுகிறது. இதன் காரணமாக விளம்பரதாரர் அதற்குப் பதிலாக மாற்றுப் பங்குச் சான்றிதழ்(கள்) வழங்குமாறு நிறுவனத்திடம் விண்ணப்பித்துள்ளார். மேற்கூறிய பங்குகளின் மீது உரிமை கோரும் எந்தவொரு நபரும், இந்த அறிவிப்பு வெளியிடப்பட்ட தேதியிலிருந்து 15 நாட்களுக்குள், நிறுவனத்தின் பதிவாளர்கள் மற்றும் பரிமாற்ற முகவர்களான கேஃபின் டெக்னாலஜிஸ் லிமிடெட், செலினியம் டவர் பி, மனை எண் 31 & 32, கச்சிபௌலி, ஃபைனான்சியல் மாவட்டம், ஹைதராபாத் 500 032 என்ற முகவரியில் தங்களது உரிமைகோரல்களைப் பதிவு செய்ய வேண்டும். அவ்வாறு செய்யத் தவறினால், நிறுவனம் மேற்கூறிய பங்குகளுக்குரிய மாற்றுப் பங்குச் சான்றிதழ்களை வழங்கும் நடவடிக்கையைத் தொடரும்.

சென்னை பெட்ரோலியம் கார்ப்பரேஷன் லிமிடெட்
பங்குச் சான்றிதழ் விவரங்கள்

சான்றிதழ் எண்.	பங்குகள்	குறியீட்டு எண்கள் முதல்	குறியீட்டு எண்கள் வரை
212206	100	116033001	116033100
212207	100	116033101	116033200
285652	100	127585701	127585800
289816	100	128002101	128002200
289818	100	128002301	128002400
311104	100	130130901	130131000
341590	100	133179501	133179600
341591	100	133179601	133179700
422316	100	142170301	142170400
422318	100	142170501	142170600
மொத்த பங்குகள் எண்ணிக்கை	1000		

தேதி: 13.12.2025
இடம்: சென்னை

கொளம்பூர் சாம்பமூர்த்தி
எண்.9 பாஸ்கரபுரம், மயிலாப்பூர், சென்னை 600 004.
பங்குதாரரின் பெயர்(கள்)

சென்னை உயர்நீதிமன்றம்
(உயில் மற்றும் உயில் இல்லாத வழக்கு பற்றிய ஆள் வரை)
அசல் மனு எண்.494/2025

இந்திய வாரிசு உரிமைச் சட்டம் XXXIX/1925; மற்றும் 22.12.2024 அன்று இறந்து போன எஸ்.கண்ணிய குமார் அவர்களின் உயில் சாசனம் தொடர்பான அசல் மனு.

திருமதி சரண்யா, க/பெ. திரு.மணிவண்ணன்,
நெ.65/29, வெங்கடாத்திரி தெரு,
கொசப்பேட்டை, பெரம்பூர் பாரக்ஸ், சென்னை–600 012.

மனுதாரர்

எதிராக

திருமதி ரேணுகா, க/பெ. திரு. குமார்,
புதிய நெ.367, பழைய நெ.152, கே.வி.பி. கார்டன்,
ராஜா அண்ணாமலைபுரம், சென்னை–600 028.

எதிர்மனுதாரர்

சென்னை–600 028, ராஜா அண்ணாமலைபுரம், கே.வி.பி. கார்டன், பழைய எண்.152, புதிய எண்.367 என்ற விலாசத்தில் வசித்து வந்த காலம் சென்ற சுப்புராயன் அவர்களின் குமாரர் எஸ்.கண்ணிய குமார் அவர்கள் 22.12.2024 அன்று மேற்படி விலாசத்தில் இறந்து போனார். மேற்படி இறந்து போன எஸ். கண்ணிய குமார் அவர்களின் சொத்துக்கள் தொடர்பான மனு சென்னை உயர்நீதிமன்றம் (மாஸ்டர் கோர்ட்டில்) 13.01.2026 அன்று காலை 10.30 மணி அளவில் விசாரணைக்கு வருகிறது. மேற்படியாரின் உயில் சொத்துக்கள் ஏதேனும் பாத்தியதை கோருகின்ற அனைவரும் தங்களுக்கு தக்கதென கருதினால் நீதிமன்ற நிர்வாக சான்றிதழ் வழங்குவதற்கு முன்பு மேற்படி மனு விசாரணையின் போது நடவடிக்கைகளை' பார்த்து தங்களது ஆட்சேபனைகளை' தெரிவித்துக் கொள்ளுமாறு இதன் மூலம் அறிவிக்கப்படுகிறார்கள்.

2025 ஆம் ஆண்டு டிசம்பர் மாதம் 9ம் தேதியில் சென்னையில் கையொப்பமிடப்பட்டது.

எம்.ஏ. லக்ஷ்மிபதி மற்றும்
எம்.எல். ஸ்ரீபதி,
மனுதாரரின் வழக்கறிஞர்கள்,
எண்.8, லா சேம்பர்ஸ்,
உயர்நீதிமன்றம், சென்னை–600 104

S.கண்ணன்
உதவி பதிவாளர்,
முதலேற்பு பிரிவு1,
உயர்நீதிமன்றம்,
சென்னை–600104

சென்னை உயர்நீதிமன்றம்
(உயில் மற்றும் உயில் இல்லாத வழக்கு பற்றிய ஆள்வரை)
முதலேற்பு மனு எண். 373/2022

இந்திய வாரிசுரிமை சட்டம் XXXIX/1925 தொடர்பான மனுவில் 11.03.2021 அன்று இறந்துபோன Mr.மண்ணப்பன் அவர்களின் உயில்சாசனம் தொடர்பான மனு

1. மோகனா.P, W/o சுப்பிரமணியன்,
D/o.T.M.போரூரன், எண்.1, குருவப்பா கார்டன்,
வண்ணாரப்பேட்டை, சென்னை–600021.
2. தனலட்சுமி.S, D/o சுப்பிரமணியன்,
பிரதிநிதியாக பவர் ஏஜென்ட் திரு.பி.சுப்ரமணியன்,
எண்.1, குருவப்பா கார்டன்,
வண்ணாரப்பேட்டை, சென்னை–600021.
3. சம்ருத் பீவி, D/o ஜாஃபர்,
176, 3வது குறுக்குத் தெரு, சக்தி கணபதி நகர்,
திருவொற்றியூர், சென்னை–600019. .. மனுதாரர்கள்

எதிர்

1. கிரிஜா.M, W /o. முகமது,
எண்.70, தலையாரி தெரு, ஆலத்தூர்,
திருப்போரூர், காஞ்சிபுரம்–603110.
2. விஜயா.V, W /o. வீரமணி,
எண்.46, மேட்டு தெரு, குன்றத்தூர், சென்னை–600069.
3. பட்டுரோஜா.P, W/o போரூரன்,
எண்.1/47, பிரதான சாலை, எண்ணங்குடி அஞ்சல்,
புத்தகரம், நாகப்பட்டினம்–609701.
4. நவநீதம்மாள், W/o ஆர்.எம்.ராஜி முதலியார்,
எண்.70, தென்கூர் செல்வ விநாயகர் கோயில் தெரு,
மயிலாப்பூர், சென்னை–600004. ...எதிர்மனுதாரர்கள்

சென்னை – 600004, மயிலாப்பூர், தென்கூர் செல்வ விநாயகர் கோயில் தெரு, பழைய கதவு எண். 70, புதிய கதவு எண்.108, என்ற முகவரியில் வசித்து வந்து, 11.03.2021 அன்று இறந்து போன திரு. மண்ணப்பன் அவர்களின் உயில் சொத்துக்களில் ஏதேனும் பாத்தியதை கோருகிற அனைவரும் தங்களுக்கு தக்கதெனக் கருதினால் நீதிமன்றம் நிர்வாக சான்றிதழ் வழங்குவதற்கு முன்பு, சென்னை உயர் நீதிமன்ற மாஸ்டர் கோர்ட்டில் 09.01.2026 அன்று காலை 10.30 மணிக்கு, மேற்படி மனு விசாரணையின் போது நடவடிக்கைகளைப் பார்த்து தங்களது ஆட்சேபணைகளைத் தெரிவித்துக் கொள்ளுமாறு இதன்மூலம் அறிவிக்கப்படுகிறார்கள்.

2025ம் ஆண்டு டிசம்பர் மாதம் 4 ம் தேதி சென்னையில் கையொப்பமிடப்பட்டது.

விஜயக்குமாரி நடராஜன்
மனுதாரர்களின் வழக்கறிஞர்
எண்.55, வழக்கறிஞர் அறை,
உயர்நீதிமன்றம், மெட்ராஸ் உயர்நீதிமன்றம்,
சென்னை–600 104

S.கண்ணன்
உதவி பதிவாளர்
முதலேற்பு பிரிவு–I
எண்.55, வழக்கறிஞர் அறை
சென்னை–600 104

44வது மாணவப் பயிற்சிப் படை 3 நாள் விழா

டி.ஜி. வைணவக் கல்லூரியிலிருந்து ராணுவத்தில் 32 அதிகாரிகள்; 54 காவல்துறை அதிகாரிகள்

கல்லூரி முதல்வர் சேது. சந்தோஷ் பாபு பெருமிதம்

சென்னை, டிச. 13– துவாரகதாஸ் கோவர்தன்தாஸ் வைணவக் கல்லூரியில் தேசிய மாணவப் படையினருக்கு மாநில அளவிலான பள்ளி கல்லூரிகளுக்கு இடையே நடைபெறும் மாணவர் படைப் பயிற்சிப் போட்டியை முன்னிட்டு 44ஆம் மாணவப் பயிற்சிப் படை விழா இன்று மிகச் சிறப்பாக தொடங்கியது.

3 நாட்கள் நடைபெறும் இவ்விழாவை கல்லூரியின் 1 (த.நா.) படை என்.சி.சி, சென்னை குழு 'A' மேற்பார்வையில் நடத்தி வருகிறது. மாநிலம் முழுவதும் இருந்து 2,500 க்கும் மேற்பட்ட படைப்பயிற்சி மாணவர்களை ஈர்த்திருப்பது குறிப்பிடத்தக்கது.

இளைஞர்களிடையே ஒற்றுமை தேசிய உணர்வு மற்றும் நற்குண வளர்ச்சியை ஊக்குவிக்கும் வகையில் இவ்வாண்டின் நிகழ்வு, இளம் என்.சி.சி. மாணவர்களின் போட்டி உணர்வை மட்டுமல்லாமல் என்.சி.சி. யின் கொள்கையான "ஒற்றுமையும் ஒழுக்கமும்" என்பதையும் வலியுறுத்தியது.

தொடக்கவிழா, பல கல்லூரி மற்றும் பள்ளி என்.சி.சி. படையணிக் குழுக்கள் பங்கேற்ற வண்ணக் காட்சியுடன் சிறப்பாக ஆரம்பமானது. முக்கிய இராணுவ உயர் அதிகாரிகளின் பங்கேற்பு விழாவிற்கு பெருமையைச் சேர்த்தது.

கல்லூரி முதல்வர் கேப்டன் சேது. சந்தோஷ் பாபு. – என். சி.சி. நிபுணராகத் திகழ்பவர்; நிகழ்ச்சியைத் திறம்பட வழிநடத்திய முதல்வர். இந்தக் கல்லூரியில் என். சி.சி. மட்டுமே ஆயிரத்துக்கும் மேற்பட்ட சமூகத்துக்குப் பயனுள்ள விழிப்புணர்வு நிகழ்ச்சிகளை நடத்தியுள்ளது. மேலும் நமது கல்லூரியில் இருந்து 32 இராணுவ அதிகாரிகள், 54 காவல்துறை அதிகாரிகள், ஏழு சிறந்த படைப்பயிற்சி மாணவர்கள் என்.சி.சி. பயிற்சி மூலம் தேர்வாகியுள்ளனர். 101 மாணவர்கள் டெல்லி குடியரசு நாள் முகாமுக்கும் 24 மாணவர்கள் தால் சைனிக் முகாமுக்கும் சென்றுள்ளதோடு 19 இளைஞர் பரிமாற்ற நிகழ்வுகளும் நடந்துள்ளன என்று பட்டியல் வெளியிட்டு என்.சி.சி. துறையில் கல்லூரி பெற்றுள்ள சாதனைகளை வலியுறுத்திப் பேசினார்.

துவக்க விழாவில் சிறப்பு விருந்தினராக பிரிகேடியர் சாந்தோஷ் விஸ்வநாதன், (பிரிக். ஏ, ஆபிசர்ஸ் ஆஃப் ட்ரைனிங் அகாடெமி, சென்னை) உரையாற்றினார். என். சி.சி. பயிற்சி தன்னம்பிக்கை, ஒழுக்கம் மற்றும் பொறுப்புணர்வு கொண்ட இளைஞர்களை உருவாக்குவதில் மிக முக்கியப் பங்கை வகிப்பதை அவர் வலியுறுத்தினார்.

கௌரவ விருந்தினராக 1 (த.நா.) படை தேசிய மாணவப் படையின் கட்டளை அதிகாரி லெப்டினன்ட் கர்னல் ராஜீவ் குமார், என்.சி.சி. செயல்பாடுகளை ஊக்குவித்து வரும் கல்லூரியின் பங்களிப்பைப் பாராட்டினார். தலைமைத்திறன் மற்றும் தேசிய மதிப்புகளை வளர்த்தெடுக்க வேண்டும் என அவர் மாணவர்களை அறிவுறுத்தினார்.

என்.சி.சி. கவனிப்பு அதிகாரி டாக்டர் ஏ. ஜெயராம் சிறப்பாக ஒத்துழைப்பு வழங்கினார். இவர்களின் அர்ப்பணிப்பு துவாரகதாஸ் கோவர்தன்தாஸ் வைணவக் கல்லூரியின் நீண்டநாள் என்.சி.சி. பாரம்பரியத்தைப் பேணுவதில் முக்கிய பங்காற்றுகிறது.

44ஆம் மாணவப் பயிற்சிப் படையினரின் பலதரப்பட்ட திறன்களை சோதிக்கும் பல்வேறு போட்டிகளை இந்நிகழ்வு கொண்டுள்ளது.

அணிவகுப்பு பயிற்சி & அணிவகுப்பு நடை, ஆயுத அணிவகுப்பு காட்சிகள், வரைபட வாசிப்பு & உடல் தகுதி சோதனைகள், சிறந்த படைப்பயிற்சி மாணவர் தேர்வு போட்டிகள், தொடர்புத்திறன் & தலைமைப் பணிகள், சமூக சேவை & சமூக விழிப்புணர்வு, பண்பாட்டு நிகழ்ச்சிகள் பிராந்திய திறமைகளை வெளிப்படுத்துதல் ஆகியவை முக்கிய நிகழ்ச்சிகள்.

வேலம்மாள் நெக்ஸஸ் பள்ளியில் 142 மாணவர்களின் கைப்புத்தகம் வெளியீடு: பிரபல எழுத்தாளர் சேதன் பகத் வாழ்த்து

சென்னை, டிச. 13– **ஆவடி மற்றும் பருத்திபட்டு பள்ளியில் உள்ள வேலம்மாள் வித்யாலயாவின் 142 மாணவர்கள் தாங்கள் எழுதிய கைப்புத்தகங்களை வெளியிடும் அற்புதமான விழா நடைபெற்றது. இவ்விழாவிற்கு புகழ்பெற்ற எழுத்தாளர் சேதன் பகத் சிறப்பு விருந்தினராக கலந்து கொண்டு, மாணவர்களின் புத்தகங்களை வெளியிட்டு வாழ்த்தினார்.**

பெற்றோர்கள் தங்கள் குழந்தைகளுக்கு மாலை அணிவித்து ஆசீர்வதித்த உணர்ச்சி பூர்வமான தருணம் நிகழ்வின் சிறப்பை மேலும் உயர்த்தியது. வேலம்மாள் நெக்ஸஸ் மாணவர்களின் ஒழுங்கு, ஒற்றுமை மற்றும் கலாசார நிகழ்வுகள் அனைவரையும் கவர்ந்தன.

உரையாடல் அமர்வில், மாணவர்கள் பல ஆர்வமுள்ள கேள்விகளை முன்வைத்தனர்.

அவற்றிற்கு சேதன் பகத் மகிழ்ச்சியுடன் பதிலளித்து, சிறிது தமிழிலும் உரையாடி அனைவரையும் ஈர்த்தார்.

அவர் வழங்கிய முன்னேற்றப் பேச்சில், ஒவ்வொரு மாணவரிலும் தனித்துவமான படைப்பாற்றல் உள்ளது என்பதை வலியுறுத்தி, தொடர்ந்து எழுதவும் கனவு காணவும் ஊக்கமளித்தார்.

தாளாளர் எம்விஎம் வேல்மோகன் உரை, வேலம்மாள் நெக்ஸஸ் தாளாளர் எம்விஎம் வேல்மோகன், 142 மாணவர்களின் புத்தகங்களில் வெளிப்பட்ட படைப்பாற்றல், தன்னம்பிக்கை மற்றும் தனித்துவமான சிந்தனைகளை பாராட்டினார்.

குழந்தைகளின் வளர்ச்சியில் பெற்றோரின் ஊக்கம் மற்றும் ஆதரவு மிக முக்கியமான பங்காற்றுகிறது என்றும் அவர் குறிப்பிட்டார்.

மாணவர்களின் நூல்கள் அதிகம் படிக்க, எழுத, மற்றும் உயர்ந்த இலக்குகளை நோக்கி பயணிக்க ஊக்குவித்தார்.

ஒரு நாள் இவர்களின் புத்தகங்கள் சேதன் பகத் போன்ற பெரிய எழுத்தாளர்களின் படைப்புகளைப் போல தேசிய மற்றும் சர்வதேச மட்டத்தில் உயர வேண்டும் எனும் கனவையும் பகிர்ந்தார்.

பிரம்ம கான சபா — ரசிக ரஞ்சனி சபா இசை விழா

நெய்வேலி சந்தானகோபாலன், மன்னார்குடி ஈஸ்வரன், மீனாட்சி சித்தரஞ்சன், மாப்பிள்ளை கணேஷுக்கு விருது: நல்லி குப்புசாமி செட்டி வழங்கினார்

சென்னை, டிச. 13– **பிரம்ம கான சபா மற்றும் ரசிக ரஞ்சனி சபா அறக்கட்டளை இரண்டு இணைந்து டிசம்பர் கலை விழா 2025–26 துவக்கின. புகழ்பெற்ற 4 கலைஞர்களின் சிறப்பையும், கலாச்சாரக் கலைகளில் வாழ்நாள் முழுவதும் அர்ப்பணிப்பையும் அங்கீகரிப்பதற்காக மதிப்புமிக்க பட்டங்களுடன் அவர்கள் கௌரவிக்கப்பட்டனர்.**

நெய்வேலி சந்தனகோபாலனுக்கு 'கான பத்மம் விருது', 'வாத்ய பத்மம்' விருது மன்னார்குடி ஏ. ஈஸ்வரனுக்கும், 'நாட்டிய பத்மம்' விருது மீனாட்சி சித்தரஞ்சனுக்கும், 'நாடக பத்மம்' விருது மாப்பிள்ளை கணேஷுக்கும் வழங்கப்பட்டது.

தொழிலதிபர் நல்லி குப்புசாமி செட்டி, நிகழ்ச்சிக்குத் தலைமை தாங்கி விருதுகளை வழங்கினார். இரண்டு சபைகளின் கூட்டு முயற்சிகளைப் பாராட்டினார். "ரசிகா சீசன்" புத்தகத்தையும் வெளியிட்டார். இது டிசம்பர் சீசனில் 35 சபைகளில் திட்டமிடப்பட்ட நிகழ்ச்சிகளை விவரிக்கும் விரிவான வழிகாட்டியாகும். (யாருடைய நிகழ்ச்சி எங்கு, எப்போது, எந்த இடம் என்பதை சொல்லும்)

இந்திய முன்னாள் தலைமை தேர்தல் ஆணையர் டி.எஸ். கிருஷ்ணமூர்த்தி பேசுகையில், இளைஞர்களை சபாக்கள் ஈர்க்க வேண்டும் என்று அறிவுறுத்தினார். பிரம்ம கான சபா 60வது ஆண்டு விழாவை நான்கு ஆண்டுகளில் கொண்டாடும் என்று அவர் குறிப்பிட்டார். ரசிக ரஞ்சனி சபா அறக்கட்டளை இன்னும் 3 ஆண்டில் அதன் நூற்றாண்டு விழாவை கொண்டாட இருக்கும் அதே வேளையில், அறக்கட்டளையின் தலைவர் சந்தனகிருஷ்ணன், விழாவிற்கான ஏற்பாடுகள் பெரிய அளவில் நடந்து வருவதாக அறிவித்தார்.

கர்நாடக இசைக்கலைஞர் நித்யஸ்ரீ மகாதேவன், விருது பெற்றவர்களை பாராட்டினார். சிவஸ்ரீ ஸ்கந்தபிரசாத் குழுவின் 'நாம பிரபாவம்' நிகழ்ச்சி நடந்தது. அது பார்வையாளர்களை பரவசப்படுத்தியது.

எஸ்.ஆர்.எம். பல்கலைக்கழகத்தின் வேந்தர்

பாரி வேந்தரின் செயலாளர் அருணாசலம் எழுதிய கவிதை நூல் வெளியீடு

'வருகைப் பதிவேட்டில் உன் பெயர் இல்லை': தலைப்புக்குப் பாராட்டு

சென்னை, டிச. 13– எஸ்.ஆர்.எம். நிறுவன வேந்தர் செயலாளர் மற்றும் எஸ்டேட் அதிகாரியான கவிஞர் இரா. அருணாசலம் எழுதிய 'வருகைப் பதிவேட்டில் உன் பெயர் இல்லை' மூன்றாவது கவிதை நூலின் வெளியீட்டு விழா, காட்டாங்குளத்தூரில் உள்ள எஸ். ஆர்.எம். பல்கலைக்கழகத்தில் நடைபெற்றது.

எஸ்.ஆர்.எம். குளோபல் மருத்துவ மனையின் நிர்வாக இயக்குநர் மணிமங்கை சத்தியநாராயணன் விழாவில் தலைமை ஏற்று நூலை வெளியிட, நூலாசிரியரின் தாயார் சுகன்யா ராஜேந்திரன் முதற்படியைப் பெற்றுக்கொண்டார்.

தமிழ் திரைப்பட இயக்குநர் லிங்குசாமி சிறப்புரையாற்றினார். கவிஞர் பிருந்தா சாரதி, எழுத்தாளர் பிருந்தா சீனிவாசன் நூல் குறித்து திறனாய்வு செய்தனர்.

இந்நிகழ்வில், தமிழ் பேராயத்தின் தலைவர் கரு. நாகராசன், "மிகச் சிறந்த கவிதை நூலுக்கு என்னென்ன தேவையோ அவை அனைத்தும் இந்த கவிதை தொகுப்பில் உள்ளது. கவிஞர் அருணாசலத்தின் அன்பு யதார்த்தமாக இருப்பதால் அவரது சிந்தனையும் பேச்சும் தெளிவுடன் இருக்கிறது என்றார்.

எதை எப்படி சொல்கிறோம் என்பதில் தான் ஒரு கவிஞரின் திறமை உள்ளது. காவிய காதல்களை தோற்கடிக்கும் வகையில் உருக்கமாக தனது பருவ காதலை கூறியிருக்கின்றார், அத்துடன் சமூக இன்னல்களையும் இந்த கவிதை தொகுப்பில் தெரிவித்துள்ளார்" என்றும் கூறினார்.

மணிமங்கை சத்தியநாராணன்

எஸ்.ஆர்.எம். குளோபல் மருத்துவமனையின் நிர்வாக இயக்குநர் மணிமங்கை சத்தியநாராயணன் "ஒரு கவிதை எழுதுவதற்கு கவிஞர் தன் மனதில் இருந்து வெளிக்கொண்டு வரவேண்டும் என்பார்கள்; ஆனால் கவிஞர் அருணாச்சலம் தன்னுடைய ஆழ்மனதில் இருந்து வார்த்தைகளை தொகுத்திருக்கிறார். இந்த இளம் வயதில் மூன்றாவது கவிதை தொகுப்பு வெளியிட்டிருப்பது, மாணவர்களுக்கு உத்வேகத்தை அளிக்கும். இன்னும் நிறைய நூல்களை கவிஞர் வெளியிட வேண்டும்," என்றார்.

கவிஞர் மற்றும் திரைப்படங்களின் வசனகர்த்தாவான பிருந்தா சாரதி, "பாரதி கண்ட கனவு நிறைவேறியது அதனால் தான் இன்று இத்தனை பெண்கள் படிக்கிறார்கள். கவிதைகள் மூலம் எனக்கு நண்பனாக அறிமுகம் ஆனார் கவிஞர் அருணாச்சலம். எஸ். ஆர்.எம். நிறுவனத்தின் வேந்தரான டாக்டர் பாரிவேந்தரும் – தேசிய விடுதலை மற்றும் பெண் விடுதலை பற்றிய கவிதை தொகுப்பு எழுதி வெளியிட்டுள்ளார்.

'வருகைப் பதிவேட்டில் உன் பெயர் இல்லை' கவிதை தொகுப்பில் காதல் கவிதைகளை விட சமுதாயத்தை பற்றி வருந்தி எழுதிய கவிதைகளே அதிகம். உலக போர்பற்றியும் சமூக விழிப்புணர்வு சார்ந்தும் கவிதை எழுதியுள்ளார்," என்றார்.

தமிழ் திசை இணையாசிரியை மற்றும் எழுத்தாளரான பிருந்தா ஸ்ரீனிவாசன், "வேதியியல் மாணவி பொறியியல் மாணவர் எழுதிய நூலை தமிழ் சான்றோர்கள் நிறைந்த மேடையில் திறனாய்வு செய்வதே புதிது.

அருணாச்சலம் அவர்களின் கவிதையில் இரண்டு விஷயங்கள் தெரிகிறது; ஒன்று காதல் கவிதை, மற்றோன்று சமூக பார்வை.

மிருகங்கள் மேல் கரிசனை...

காதல் என்ற பெயரில் வன்முறையை கையாளும் திரைப்படங்கள், மற்றும் சமூகம் மத்தியில் பொறுமையுடன் தனது காதலை கவிதை தொகுப்பில் கூறியிருக்கிறார்," என மிருகங்கள் மேல் உண்டாகும் கரிசனையையும், சமூகத்தில் பெண்களின் பங்களிப்பையும் வலிகளையும் கவிதைகளில் குறிப்பிட்டிருப்பதை தெரிவித்தார்.

ஆனந்தம், பீமா, அஞ்சான் போன்ற திரைப்படங்களை இயக்கிய, லிங்கு என்கிற ஹைக்கூ கவிதை தொகுப்புகளை வெளியிட்ட கவிஞர் மற்றும் இயக்குனர் லிங்குசாமி "அருணாச்சலம் ஒரு மிக அற்புதமான மனிதர்; இந்த உலகத்தில் நீங்கள் தனித்து தெரிய வேண்டும் என்றால் கல்விகற்கவேண்டும். அது உங்களுக்கு வேறு ஒரு பார்வையை கொடுக்கும். எஸ்.ஆர்.எம். ஒரு மிக அற்புதமான கல்லூரி வளாகம், இதை நன்றாக பயன்படுத்திக்கொள்ளுங்கள்," என்று கூறினார்.

இவரைத் தொடர்ந்து கவிஞர் அருணாச்சலம், "எல்லோரும் பாராட்டிய 'வருகைப் பதிவேட்டில் உன் பெயர் இல்லை' என்ற கவிதையின் தலைப்பையே தொகுப்பின் பெயராக வைக்குமாறு கவிஞர் பழனிபாரதி கூறியதற்கு நன்றி தெரிவித்துக் கொள்கிறேன்.

உயிர்பெற்ற எழுத்துக்கள்

உயிர்பெற்ற மற்றும் உணர்ச்சியுள்ள எழுத்துக்கள் படைக்கவேண்டும் என்றால் சமூக பார்வை வேண்டும்; உலகத்தில் நிகழும் குறிப்பாக குழந்தைகள் மேல் செலுத்தும் வன்முறையை எதிர்த்தும் கவிதைகள் எழுதியுள்ளேன்.

பலருக்கு பல பொழுதுபோக்குகள் உண்டு, ஆனால் என் பணிசூழல் மற்றும் வாழ்வியல் சூழலை பொறுத்தவரை, எனக்கான ஒரு வடிகாலாக, என்னை நான் மறுபரிசீலனை செய்ய நான் பயன்படுத்துவது கவிதைகளைத் தான்," என்று கூறினார்.

பழவேற்காடு தீவுகளில் பிளாஸ்டிக் சேகரிப்பு, மரம் நடும் விழா

பொன்னேரி, டிச. 13– தமிழ்நாடு வனத்துறை – பழவேற்காடு பறவைகள் சரணாலயம், பிஸ்லெரியின் முதன்மைத் திட்டம், சென்னை இன்ஸ்டிடியூட் ஆப் டெக்னாலஜி, பழவேற்காடு வனத்துறை மற்றும் பறவைகள் சரணாலயம், நிலையான சுற்றுச்சூழல் மற்றும் கடலோர மீன்வள ஆராய்ச்சி அறக்கட்டளை, சமூகம் சார்ந்த கிராமப்புற மேம்பாட்டு அறக்கட்டளை ஆகியவை இணைந்து பழவேற்காடு ஏரி நடுவிலுள்ள திட்டுதீவுகளில் சுற்றுச்சூழல் விழிப்புணர்வு மற்றும் மரக்கன்று நடும் நிகழ்வு நடைபெற்றது.

இதில் ஒரு பகுதியாக, பறவைகள் வாழும் தீவுகளில் காணப்படும் பிளாஸ்டிக் மற்றும் பிற மாசுபட்ட கழிவுகளை அகற்றும் தூய்மை பணி மேற்கொள்ளப்பட்டது. படகு வழியாக தீவுகளுக்கு சென்று அங்கு இரு அணிகளாக பிரிந்து குப்பைகளை சேகரித்து பின் சுற்றுச்சூழலை பாதுகாக்கும் பனை விதைகள் மற்றும் மரச் செடிகள் நடப்பட்டது.

பழவேற்காடு மற்றும் அதன் சுற்றுப்புறங்களில் வசிக்கும் அனைத்து சமூக ஆர்வலர்கள், இளைஞர்கள், மாணவர்கள், சுற்றுச்சூழல் பாதுகாப்பில் ஈடுபாடு கொண்ட பொதுமக்கள் இந்த தூய்மை பணியில் கலந்து கொண்டு பசுமையான சூழலை பாதுகாப்பதில் தங்களது பங்கினை அளித்தனர்.

நிகழ்ச்சியில் பிஸ்லரி நிறுவனத்தின் சி.எஸ்.ஆர் தலைமை பொறுப்பாளர் தினகரன், நிர்வாக அலுவலர் ஆர்த்தி பழனிச்சாமி, பழவேற்காடு வனத்துறை வனவர் கோட்டீஸ்வரன், திருப்பாலைவனம் காவல் உதவி ஆய்வாளர் ஹரிஸ், குன்றத்தூர் சென்னை இன்ஸ்டிடியூட் ஆப் டெக்னாலஜி கல்லூரி வார்டன், உதவி பேராசிரியர் அன்பு மணி, நிலையான சுற்றுச்சூழல் மற்றும் கடலோர மீன்வள ஆராய்ச்சி அறக்கட்டளை இயக்குநர் மகேந்திரன், சமூகம் சார்ந்த கிராமப்புற மேம்பாட்டு அறக்கட்டளை இயக்குநர் ஹாஜா மொய்தீன் ஆகியோர் கலந்து கொண்டனர்.

ஐஏஎஸ் அதிகாரி பிரபாகர், கவிதா ராமுவை பிரமிப்பிலாழ்த்தினார்

முழங்காலில் 8 தையல் போட்ட நிலையிலும் மூச்சு விடாமல் 38 நிமிடம் ஆடினார்: நெகிழ வைத்த சட்டக் கல்லூரி மாணவி பூஜா

‘கலாக்ஷேத்ரா’ நிவேதிதா சந்தோஷ்குமாரின் பயிற்சி: பேச வைத்தது

‘பொன்னார் மேனியனே...’ என்று சிவபெருமான் மீதான பாடலை இனிமைக் குரலில் பிரதிக்ஷா பாட எடுத்ததின் தாக்கமோ என்னவோ, அரங்கில் திரும்பிய பக்கமெல்லாம் ‘பொன்’ மயம்.

அது ஒரு பொன் காலைப் பொழுது என்றே சொல்ல வேண்டும். “தகதக... தக தக” என ஜொலிக்கும் பொன் நிற ஆடையில் குரு நிவேதிதா சதீஷ்குமார், அரங்கேற்ற நாயகி பூஜாவின் தாய் காமாட்சி மற்றும் அகம் நாட்டியப் பள்ளியின் மாணவிகளின் அணிவகுப்பு.

மேடையில் பொன் நிறத்தில் நடராஜர் சிலை, தலை நிமிர்ந்தால் பொன்னிறத்தில் கோவில் காண்டாமணி. சரவிளக்குகள். பக்க வாத்தியக்காரர்களுக்கும் பொன்னிற ஆடை. இறை வணக்கம் முடிந்தது, பொன்மகள் வந்தாள் மேடையில் பூஜா.

“நிருத்ய கலாமணி” நிவேதிதா சதீஷ் குமார் தலைமையில் வெற்றிகரமாக இயங்கி வரும் “அகம் டிவைன் டான்ஸ் அகாடமி” யின் மாணவி பூஜாவின் நாட்டிய அரங்கேற்றம் ராணி சீதை ஹாலில் மிகச் சிறப்பாக நடந்தது.

தமிழ்நாடு பப்ளிக் சர்வீஸ் கமிஷனின் தலைவர்–ஐஏஎஸ் அதிகாரி எஸ்.கே. பிரபாகர், வி. பாலச்சந்திரன் (முன்னாள் கூடுதல் டிஜிபி), பிரபல நாட்டியக் கலைஞரும், ஐஏஎஸ் அதிகாரியுமான கவிதா ராமு, திவ்யாஞ்சலி நாட்டியப் பள்ளியின் இயக்குனர் பிரபல நாட்டியக் கலைஞர் திவ்ய சேனா, திரைப்பட இயக்குனர் வி. கௌதமன், தமிழ்நாடு வணிகர் சங்கங்கள் பேரமைப்பின் மாநிலத் தலைவர் ஏவிஎம் விக்கிரம ராஜா, ‘மக்கள்குரல்’ வீ. ராம்ஜீ ஆகியோர் சிறப்பு விருந்தினர்களாகப் பங்கேற்று மாணவியையும், குருவையும் வாழ்த்தினார்கள்.

இளம் வயது அலர்மேல்வள்ளி...

★ ‘‘என்னுடைய பேர் சொல்லும் மாணவி நிவேதிதா சதீஷ்குமார் என்று சொல்லிக் கொள்வதில் எனக்குத் தனிப் பெருமை. செய்வதைத் திருந்தச் செய்யும் திறமைசாலி. சிறுபிள்ளை பிராயத்தில் இருந்தே நாட்டியத்தில் தனி ஆர்வம். என்னிடம் குறுகிய காலம் படித்திருந்தாலும் என் மனதில் தனி இடம் பிடித்தவள்’’ என்று மனதாரப் பாராட்டினார் கவிதா ராமு.

★ “தேர்ந்த ஒரு நடனக் கலைஞரின் சபாக் கச்சேரி போல பூஜாவின் அரங்கேற்றம். ‘பத்மபூஷண்’ – பிரபல நாட்டிய மேதை அலர்மேலு வள்ளி இளம் வயதில் எப்படியோ அப்படி, இங்கே பூஜா. அடவும், அசைவும், நிவேதிதா ஜதி சொல்லும் உத்தியும் பிரமாதம்” என்றும் அவர் பெருமிதத்துடன் பாராட்டினார்.

★ மார்க்கம்: எப்படி ஒரு நாட்டியம் நிகழ்வு அமைய வேண்டுமோ அதன் வழி நாட்டியத்தை நடத்தி இருக்கிறார் குரு நிவேதிதா சதீஷ்குமார். அருமையாகப் பயிற்சி அளித்து இருக்கிறார். கலாக்ஷேத்திரவில் பயின்று, நாட்டியப் பிரபலங்கள் பிரஹா பிரஸ்சில், முனைவர் லட்சுமி ராமசுவாமி, கவிதா ராமு ஆகியோரிடம் நுணுக்கங்களை கற்று இன்றைக்கு முன்னேறி வரும் இளம் நாட்டியாச்சாரியார்களில் இவரும் ஒருவர் என்று நிவேதிதாவை அடையாளம் காட்டி ஆனந்தப்பட்டார் திவ்யசேனா.

உடல்வாகு பேசும் விழிகள்...

★ நடனக் கலைஞருக்கான உடல்வாகு, பேசும் விழிகள், ஒத்துழைக்கும் கை கால்கள் முக பாவம் அனைத்தும் பொருந்தி இருப்பது பூஜாவின் சிறப்பு என்று ஆரம்பத்தில் எஸ் கே பிரபாகர் குறிப்பிட்டு வாழ்த்தினார்.

★ எந்த ஒரு அரங்கேற்றத்திலும் நான் நான்கு மணி நேரம் அமர்ந்ததில்லை. முற்பாதியிலேயே வாழ்த்திவிட்டுப் போகலாம் என்று தான் இருந்தேன். ஆனால் குரு நிவேதிதாவின் பயிற்சியும், பாட்டு+ பக்கவாத்தியக் கலைஞர்களின் அற்புதமான வாசிப்பும் என்னை எழ விடாமல் தடுத்துவிட்டது என்று பாடகர் கௌஷிக் உள்ளிட்ட அனைவரையும் மனம் திறந்து பாராட்டினார்.

சப்தம்: தில்லை அம்பலம் மீதினில் நடமாடும் நடராஜன்... பாடலுக்கு பூஜாவின் பாவங்கள் உணர்வுபூர்வமானவை, அற்புதம். சொப்பனத்தில் வந்தவன் சொந்த நாயகன் ஆவானோ... அம்பலத்தாடுவான் நெஞ்சில் ஏறுமோ... கேள்வியில் அவரின் முக பாவம், உள்ளிருந்து பீறிட்டு எழும் உணர்வுகளின் தாக்கம்: அனுபவித்து அனுபவித்து ஆடினார், அரங்கையே அசத்தினார். அவளின் உணர்வு பாவங்களில்... அவள் மீது வைத்த கண் வாங்காமல் ரசித்து ரசித்து உதட்டில் புன்னகையை தவழ விட்டு புருவத்தை உயர்த்தி வியந்த நிவேதிதாவின் அந்த ஆனந்தம்... அடடே அதுவும் ஒரு அழகு தான்!

★ பால–கிருஷ்ணன் என்றாலே எல்லோருக்கும் பிடிக்கும். அதுவும் அவனது சேட்டைகளும் லீலையும் படித்து ரசித்தது, பாட்டாய்க் கேட்டு மகிழ்ந்தது. ஒருத்தி மகனாய் பிறந்து ஒருத்தி மகனாய் வளர்ந்த கிருஷ்ணன், தாய் யசோதாவிடம் வீட்டில் அடிக்கும் லூட்டியும், கோபிகாஸ்ரீகளிடம் நடத்திய சேட்டைகளும்... அதை இன்றைக்கு பூஜாவின் பாவங்களில்... அபிநயத்தில் என்னை இருக்கையில் கட்டிப் போட்டு விட்டது என்று அனுபவம் பேசி மகிழ்ந்தார் பிரபாகர்.

எதிர்காலத்தில் நாட்டியக் கலைஅரசி...

★ பூஜாவின் குடும்ப நண்பர் திரைப்பட இயக்குனர் கௌதமன். கடந்த ஆண்டு பாதம் காலில் பலத்த அடிபட்டு நடக்க முடியாமல் போனதால் பூஜாவின் அரங்கேற்றம் ரத்தானது. இந்த ஆண்டும் அரங்கேற்றத்திற்கு சில நாட்கள் முன்னால் மீண்டும் முழங்காலில் அடிபட்டு எட்டு தையலுடன் (வலியையும் பொருட்படுத்தாமல்... வைராக்கியத்தோடு) மேடை ஏறி ஆடி இருக்கிறாள், சிறிதும் சோர்வின்றி பூஜா என்றால்... அவளது மன உறுதி மகத்தானது என்று சொல்லிப் பாராட்டினார். (இதைக் குறிப்பிடுகிறபோது அவர் நா தழுதழுத்தது, விசும்பலோடு, விழியோரம் கண்ணீர்த் துளிகள்).

★ சினிமாவில் ஒரு பாடல் காட்சிக்கு நாலே 4 வரிகளை 4 மணி நேரம் எடுத்து பழக்கப்பட்டு இருக்கும் எங்களைப் போன்ற சினிமாக் கலைஞர்களுக்கு, பூஜா மாதிரி இளம் கலைஞர்கள் மூச்சு விடாமல் ஒரு பாடலுக்கு நாட்டிய மேதை தண்டாயுதபாணி பிள்ளை 38 நிமிடம் ஆடி இருப்பது எங்களுக்கு வியப்பை தரும். இது விஷயத்தில் பாராட்டப்பட வேண்டியவர்கள் குருசிஷ்யை இருவருமே என்று சிலாகித்துப் பேசினார்.

“எதிர்காலத்தில் நாட்டியக் கலை அரசியாகத் திகழ்வாள் பூஜா..” என்று நம்பிக்கையை விதைத்தார் கௌதமன்!

மருந்தால் குணமாகும்;
மறந்தால் குணமாகும்...

★ “சில காயங்கள் மருந்தால் குணமாகும், சில காயங்கள் மறந்தால் குணமாகும்... பூஜா முழங்கால் காயத்தை மறந்தாள்..., தன்னிலை மறந்து ஆடினாள்..., முகத்தில் பதட்டமோ பயமோ பரபரப்பு எதுவுமே இல்லை. சாதாரணமாகவே ஆடினாள்..., **ஆடலுக்கு பிரதானமே கால்... அப்படி இருக்கும் போது முழங்காலில் எட்டு தையல்... “விண் விண்” என்று தெறிக்கும் நிலையிலும், ஆட்டத்தில் பூஜா “வின் வின்” என்று விருந்தினர்களை சொல்ல வைத்தது என்றால், சாட்சாத் நடராஜப் பெருமானே அவள் உள் இறங்கி ஆடியதாக நான் உணர்கிறேன்** என்று மக்கள்குரல் வீ. ராம்ஜீ மனம் திறந்து பாராட்டி வாழ்த்தினார்.

அலாரிப்பில் வந்து நின்று ஆடியபோது அழகான “டால்”, பொம்மை போல் மனசில் நின்றாள். (இனி “டாலி” பூஜா என்று கூட அடைமொழி சேர்க்கலாம்). ஜதீஸ்வரத்தில் நிவேதிதாவின் ஜதியும் , அதற்கு பூஜாவின் அடவும்: வந்தே பாரத் வேகம். (முழங்கால் வலியிலும் ஈடு கொடுத்தது தெய்வ அனுக்ரஹம்).

‘‘சுவாமியை அழைத்து ஓடி வா சகியே’’: தண்டாயுதபாணி பிள்ளையின் சாகித்யம். சீவி முடித்து சிங்காரித்து, தன்னை அழகுபடுத்தி, நாயகனை அழைத்து ஓடிவா என்று சகிக்கு அன்புக் கட்டளையிட்டு... அவனது நினைவிலேயே ஒவ்வொரு கணமும் கழிக்கும் நாயகியின் ஏக்கத்தை... அவன் வராமல் இருக்கும் தாக்கத்தை... அவன் நினைவு கொண்டு மையல் மீறும் உணர்வுகளைக் காட்டி நின்றபோது... பூஜா உருகினாள், பார்வையாளர்களைத் தன் வசமாக்கி உருக்கினாள் என்றால், அது நிவேதிதாவின் பயிற்சிக்கு கிடைத்த வெகுமதி. அதோடு பூஜாவின் கிரகிக்கும் நுண் மதிக்கு கிடைத்த பரிசு.

கோபாலகிருஷ்ண பாரதியின் “தத்தை தா...த்தை... என்று ஆடுவான்...’’ ஊத்துக்காடு வேங்கட கவியின் “தாயே யசோதா உந்தன்...”: இளமைத் துள்ளலில், இதயம் பறிபோனதே?! (இரண்டும் மாஸ் அப்பீல்). பூச்சி ஸ்ரீனிவாச ஐயங்காரின் விறுவிறுப்பான தில்லானாவோடு நிகழ்ச்சி நிறைவு.

வாய்ப்பாட்டு : கௌஷிக் சம்பகேசன், மிருதங்கம் முனைவர் குரு பரத்வாஜ், வயலின் கே ஆர் பி ராஜசேகர், புல்லாங்குழல் யோகேஸ்வரன்: நால்வர் அணி நாள் முழுதும் பேச வைக்கும்.

உடைகள் – வைபவ் வஸ்திராலயா, வெளிப்புற படப்பிடிப்பு – ராஜேஷ் ரவீந்திரன், அழகான அழைப்பிதழ் வடிவமைப்பு சதீஷ்குமார், மேடை அலங்காரம் – குணா, அழகு தமிழில் வர்ணனை கணேஷ் சண்முகம் (சிவம்). தமிழ் விளையாடுகிறதே, இவரின் நாவில் – சரஸ்வதி தாண்டவம்!

மனசைத் தொட்டது: பவித்ரா, பவதாரணி, சாய் நந்தினி,நித்யஸ்ரீ, நித்யஸ்ரீ, கீர்த்தி, தனுஜா ஸ்ரீ, குணமித்ரா சிறுமிகளின் உற்சாக வரவேற்பு. இனிமைக் குரலில் பிரதிக்ஷாவின் இறைவணக்கம். வந்தவர்களை பெற்றோர்கள் ஸ்ரீதர், காமாட்சி சகோதரன் யோகேஷ் தர்ஷன், அகம் மாணவிகள் வரவேற்றனர்.

‘என்றும் நினைவில் வாழும்’ முன்னாள் ஜனாதிபதி அப்துல் கலாமின் வாழ்க்கை சரித நாட்டிய வடிவமைப்பில் நினைவைத் தொட்டவர் நிவேதிதா என்பது கடந்த முறை அனுபவம்.

வச்ச குறி தப்பாது

சென்னையில் சபிதா சட்டப் பள்ளியில் பி.காம்., எல்எல்பி (ஹானர்ஸ்) இரண்டாம் ஆண்டு மாணவி பூஜா. வயது 18.

“பரதநாட்டியம் எனது பக்தி ஒழுக்கத்துக்கான பாதை. அமைதியை கொடுக்கும் ஒரு தெய்வீகப் பயணம். நானாக இருப்பதன் அழகை எனக்கு காட்டியது...” என்று சொல்லும் பூஜா, துப்பாக்கி சுடும் போட்டியில் வெண்கலப் பதக்கம் வென்றவர் பள்ளி நாட்களில். அதையும் தொடர்கிறார். இனி, பரதத்தில் அவர் வச்ச குறி தப்பாது!

வீ ராம்ஜீ

‘தங்கமயில்’ புதிய கிளை: செங்கல்பட்டில் நாளை தொடக்கம்

தங்க வைர நகைகளுக்கு விலை தள்ளுபடி

சென்னை, டிச.13– தங்கமயில் நிறுவனத்தின் புதிய கிளை செங்கல்பட்டில் நாளை தொடங்கப்படுகிறது.

மதுரையை தலைமையிடமாகக் கொண்ட தங்கமயில் நிறுவனம் கடந்த 34 ஆண்டுகளாக தங்க நகை விற்பனையில் தனக்கென தனியொரு அடையாளத்தை பதித்துள்ளது. 35 லட்சம் வாடிக்கையாளர்களுடன் தமிழகம் முழுவதும் 66 கிளைகளுடன் செயல்பட்டு வருகிறது நினைவிருக்கலாம்.

தங்கமயில் ஜூவல்லரி மிகச் சிறந்த நகைகளுக்கும் மிகக் குறைந்த சேதாரத்தை வழங்குகிறது. திறப்பு விழாவின் மிக முக்கிய அம்சமாக தங்கமயில் ஜூவல்லரி ஷோரூமிற்குள்ளேயே தனது பிரத்தியேக பிரைடல் ஸ்டோரை அறிமுகப்படுத்தி, அதில் ‘தங்க மாங்கல்யம்’ என்னும் தனித்துவமான திருமண நகை கலெக்சன்களையும் அறிமுகப்படுத்துகிறது.

மணமகளுக்கு ஏற்ற தங்க, வைர ஆபரணங்கள், ரத்தினக் கற்களில் அமைந்த நகைகள் வெள்ளி நகைகள் என்று அனைத்திலும் விதவிதமான திருமண நகைகளின் கலெக்சன்களையும், டிசைன்களையும் இந்தியாவிலேயே மிகச் சிறந்த விலைக்கு ஒரே இடத்தில் வாங்கிடலாம்.

இது குறித்து தங்கமயில் ஜூவல்லரியின் நிர்வாகிகள் கூறும்போது, ‘தரமான சேவை அளிக்க வேண்டும், ஒவ்வொரு தயாரிப்பையும் நியாயமான விலைக்கு வழங்க வேண்டும். குறுகிய கால வளர்ச்சியாக இல்லாமல் வாடிக்கையாளர்களின் நம்பிக்கையோடு நீண்ட காலம் பயணிக்க வேண்டும். இதுதான் எங்கள் இலக்கு. அதற்கேற்ப செங்கல்பட்டு மக்களுடைய தேவைகள், விருப்பங்கள் இவற்றின் அடிப்படையில் இந்த ஷோரூமை வடிவமைத்துள்ளோம்’ என்றனர்.

திறப்பு விழா சிறப்பு சலுகைகளாக ஒவ்வொரு 4 கிராம் தங்க நகைக்கும் ரூ.2026 தள்ளுபடி, வைர நகைகள் காரட்டிற்கு ரூ.15 ஆயிரம் வரை தள்ளுபடி. வெள்ளி கிலோவிற்கு ரூ.5 ஆயிரம் வரை தள்ளுபடி. பிளாட்டினம் ரூபே எம்ரல்டு நகைகளுக்கு சேதாரத்தில் 20 சதவீதம் தள்ளுபடி என்றும் அவர்கள் தெரிவித்தனர்.

ஒரு லட்சத்திற்கு மேல் வாங்குபவர்கள் மற்றும் சேமிப்பு திட்டத்தில் இணையும் அனைவருக்கும் நிச்சய பரிசு உண்டு. இந்த சலுகை ஜனவரி 1ந்தேதி வரை மட்டுமே. மேலும் 1800 889 7080 என்ற எண்ணிற்கு தொடர்பு கொள்ளலாம்.

ஸ்ரீ சாய்ராம் என்ஜினியரிங் கல்லூரியில்

புதிய கண்டுபிடிப்புகளை ஊக்குவிக்க ‘ஸ்மார்ட் இந்தியா’ ஹேக்கத்தான் போட்டி: 8 மாநிலங்களின் 200 மாணவர்கள் பங்கேற்பு

‘தொழில் முனைவராகுங்கள்’: ஏஐடிசி துணைத்தலைவர் அறிவுறுத்தல்

சென்னை, டிச. 13– தாம்பரம் ஸ்ரீ சாய்ராம் பொறியியல் கல்லூரியின் கல்வி குழுமங்களின் தலைவர் சாய் பிரகாஷ் லியோ முத்து தலைமையில் நடைபெற்று வரும் அகில இந்திய புதுமை கண்டுபிடிப்பு போட்டியில் பங்கேற்று ஆய்வு மேற்கொண்டு வரும் மாணவர்களை, அகில இந்திய தொழில்நுட்பக் கழகத் துணைத் தலைவர் அபய் ஜெர்ரி மனம் திறந்து பாராட்டினார்.

‘‘இது போன்ற ஹேக்கத்தான் போட்டிகள் ஏராளமான தொழில் நுட்பக் கண்டுபிடிப்பாளர்கள், கண்டுபிடிப்புகளை உருவாக்கும். நாடெங்கும் 60 இடங்களில் பல்வேறு துறைகளில் நிலவிவரும் 275 பிரச்னைகளுக்குத் தீர்வு காண ‘ஸ்மார்ட் இந்தியா ஹேக்கத்தான் போட்டி நடைபெறுகிறது’’ என்றார் அவர்.

குஜராத், பீகார், ஜார்க்கண்ட், உத்தர பிரதேசம், மத்திய பிரதேசம், மகாராஷ்டிரா, ஆந்திரம் ஆகிய மாநிலங்களில் 25 குழுக்களையும் சேர்ந்த 200 மாணவர்கள் பங்கேற்றுள்ளனர். இவர்கள் மத்திய அரசின் சுரங்க மற்றும் நிலக்கரி துறையில் உள்ள பிரச்சினைகள், சவால்களுக்கான தீர்வு காணும் முயற்சியில் இரவு பகலாக ஈடுபட்டு வருகின்றனர்.

‘ஸ்மார்ட் இந்தியா ஹேக்கத்தான்’ போட்டியில் பங்கேற்கும் மாணவர்கள் தொடர்ந்து ஆராய்ச்சி நடவடிக்கைகளில் ஈடுபட்டு புத்தாக்க கண்டுபிடிப்புகளை உருவாக்கி தொழில்முனைவோராக திகழ வேண்டும். வளர்ந்த நாடுகளுக்கு நிகரான புதிய கண்டுபிடிப்புகளை உருவாக்கி நாட்டின் பொருளாதாரத்தை உயர்த்த வேண்டும் என்றும் அவர் அறிவுறுத்தினார்.

இந்த நிகழ்வில் கல்லூரியின் முதன்மை செயல் அதிகாரியும் தலைவருமான சாய்பிரகாஷ் லியோ முத்து, ஸ்ரீ சாய்ராம் பொறியியல் கல்லூரி முதல்வர் ஜெ. ராஜா, ஸ்ரீ சாய்ராம் தொழில்நுட்பக் கல்லூரி முதல்வர் கே. பழனி குமார், இயக்குநர் டாக்டர் ஆர். பழனியாண்டி, முதன்மை தகவல் அதிகாரி கே. நரேஷ் ராஜ், முதன்மை தொழில்நுட்ப அதிகாரி ஆர். சதீஷ்குமார், கல்லூரியின் மேலாண்மை துறை தலைவர் க. மாறன், புலத் தலைவர் எல். அருணாச்சலம், சி.ஆர். ரெனி ராபின் உள்ளிட்டோர் பங்கேற்றனர்.

கர்ப்பிணிகளுக்கு நீரழிவு பாதிப்பு ஏற்படுதல் அதிகரிப்பு

சர்வதேச மருத்துவர்களுடன் நடத்திய ஆராய்ச்சியில் டாக்டர் வி.மோகன் கண்டுபிடிப்பு

சென்னை, டிச 13– கர்ப்பகால நீரழிவு நோய் (ஜிடிஎம்) முன்பு நினைத்ததை விட மிக விரைவாக, முதல் மூன்று மாதங்களில் கூட கர்ப்பிணிகளுக்கு உருவாகக் கூடும் என்று மோகன் நீரழிவு மருத்துவமனை தலைவர் டாக்டர் வி. மோகன் மற்றும் தேசிய மற்றும் சர்வதேச நிபுணர்கள் ஆய்வுக் குழுவினர் கண்டுபிடித்துள்ளனர்.

உலகளாவிய இந்த சாதனை ஆய்வுகள், கர்ப்ப கால துவக்க நிலை நீரழிவு பாதிப்பு மருத்துவ முக்கியத்துவத்தையும், பெண்கள் மற்றும் குழந்தை சுகாதாரத்திற்கான அதன் முக்கிய தாக்கங்களையும் எடுத்துக்காட்டுகின்றன. இது, ஜீடிஎம் எனப்படும் இந்நோய் பாரம்பரியமாக, கர்ப்பத்தின் 24–28 வாரங்களுக்கு இடையில் பரிசோதிக்கப்படுகிறது, ஆனால் ஆய்வுகள் ஆரம்பகால கண்டறிதலின் அவசியத்தை எடுத்துக்காட்டுகின்றன, இப்போது 'ஆரம்பகால நீரழிவு என வகைப்படுத்தப்பட்டுள்ளன. அதே நேரத்தில் பின்னர் ஏற்படும் வழக்குகள் 'தாமதமான நீரழிவு' என்று அழைக்கப்படுகின்றன என்று டாக்டர் வி. மோகன் தெரிவித்தார்.

அனைத்து மாநிலங்கள் மற்றும் யூனியன் பிரதேசங்களில் உள்ள 1,032 கர்ப்பிணிப் பெண்களிடம் நடத்தப்பட்ட தேசிய அளவிலான பிரதிநிதித்துவ ஆய்வான ICMR–INDIAB ஆய்வு, ஒட்டு மொத்த கர்ப்ப கால நீரழிவு பாதிப்பு 22.4% ஆகவும், ஆரம்பகால கர்ப்பிணி நீரழிவு 19.2% ஆகவும், பிந்தைய கால நீரழிவு 23.4% ஆகவும் இருப்பதாகக் கண்டறியப்பட்டுள்ளது. இந்திய மருத்துவ ஆராய்ச்சி இதழில் (IJMR) வெளியிடப்பட்ட இந்த ஆய்வு, நாடு முழுவதும் இந்நோய் ஏற்படும் விகிதங்களைப் கண்டறிந்த முதல் ஆய்வாகும்.

இங்கிலாந்தின் வார்விக் பல்கலைக்கழகம் மற்றும் 7 இந்திய மகப்பேறு மருத்துவமனைகள் மற்றும் கென்யா ஆகியவற்றுக்கு இடையேயான கூட்டு ஆய்வான ‘ஸ்ட்ரைட்’ ஆய்வு (ஆரம்பகால கர்ப்பத்தில் நீரழிவு அபாயத்தின் நிலைப்படுத்தல்), கர்ப்பத்தின் 16 வாரங்களுக்கு முன்பு ஆய்வு செய்யப்பட்ட 3,070 பெண்களை உள்ளடக்கியது ஆகும்

இங்கிலாந்தின் வார்விக் பல்கலைக்கழகத்தைச் சேர்ந்த ‘ஸ்ட்ரைட்’ ஆய்வின் முதன்மை ஆசிரியரான பேராசிரியர் பொன்னுசாமி சரவணன் மேலும் கூறுகையில், “பொதுவாக கர்ப்பகால நீரழிவு நோய், குறிப்பாக ஆரம்பகால ஜிடிஎம், தெற்காசியர்களிடையே அதிகமாக உள்ளது.

ஆய்வில் உருவாக்கப்பட்ட ஆபத்து மதிப்பெண்ணைப் பயன்படுத்தி, ஜிடிஎம்மைக் கணித்து முன்கூட்டியே தலையிட முடியும்’’ என்றார்.

4ல் ஒருவர் பாதிப்பு

இந்திய விஞ்ஞான கழகம் துவக்கக் கால கர்ப்பிணி இணை முதன்மை ஆய்வாளரும், மெட்ராஸ் நீரழிவு ஆராய்ச்சி அறக்கட்டளையின் தலைவருமான டாக்டர் ஆர்.எம். அஞ்சனா, "4 கர்ப்பிணிப் பெண்களில் ஒருவர் பாதிக்கப்படுவதால், கர்ப்ப விளைவுகளையும் எதிர்கால நீரழிவு சுமையையும் பாதிக்கும் ஒரு நோயை நாங்கள் காண்கிறோம். ஆரம்பகால கண்டறிதல் முக்கியம் ஆகும் என்றார்."

சென்னையைச் சேர்ந்த மூத்த மகப்பேறு மருத்துவரும், இரண்டு ஆய்வுகளின் இணை ஆசிரியருமான டாக்டர் உமா ராம், "முன்கூட்டிய பரிசோதனை மற்றும் ஒருங்கிணைந்த பிறப்புக்கு முந்தைய பராமரிப்பு ஆகியவை குறைப்பிரசவம், புதிதாகப் பிறந்த குழந்தைகளின் ரத்தச் சர்க்கரைக் குறைவு மற்றும் நீண்டகால வகை 2 நீரழிவு அபாயங்கள் போன்ற சிக்கல்களைக் கணிசமாகக் குறைக்கும்" என்று கூறினார். தொற்றுநோயியல் நிபுணரும் STRiDE இணை ஆசிரியருமான டாக்டர் தீபா மோகன், "குறைந்த சமூகப் பொருளாதாரக் குழுக்களைச் சேர்ந்த பெண்கள், குறைந்த எடை இருந்த போதிலும், அதிக துவக்கநிலை நீரழிவு பாதிப்பைக் கொண்டிருந்தனர் என்று வலியுறுத்தினார்.

கர்ப்ப காலத்தில் நீரிழிவு நோய்க்கான வழிகாட்டுதல்களை வலுப்படுத்த உலகளாவிய முயற்சிகள் நடந்து வரும் நேரத்தில் இந்த கண்டுபிடிப்புகள் வந்துள்ளன. இதற்கு இணங்க, டாக்டர் மோகனின் நீரழிவு சிறப்பு மையம் மற்றும் மெட்ராஸ் நீரிழிவு ஆராய்ச்சி அறக்கட்டளையின் தலைவரான டாக்டர் வி. மோகன், கர்ப்ப காலத்தில் நீரிழிவு நோய்க்கான சர்வதேச நீரிழிவு கூட்டமைப்பு (ஐடிஎஃப்) பணிக்குழுவின் தலைவராக நியமிக்கப்பட்டுள்ளார்.

கன்னியாகுமரி அரசு ரப்பர் கழகத் தோட்டத்தைத் தனியாருக்கு தாரைவார்க்கும் முடிவைக் கைவிட வேண்டும்: சீமான்

கன்னியாகுமரி, டிச. 13– கன்னியாகுமரி அரசு ரப்பர் கழகத்தில் பணிநீக்கம் செய்யப்பட்ட தொழிலாளர்களை மீண்டும் பணியில் சேர்க்க வேண்டும் என்று சீமான் கூறியுள்ளார்

நாம் தமிழர் கட்சியின் தலைமை ஒருங்கிணைப்பாளர் சீமான் வெளியிட்டுள்ள அறிக்கையில் கூறியிருப்பதாவது:

கன்னியாகுமரி மாவட்டம் அரசு ரப்பர் கழகத்தின் கீரிப்பாறை பிரிவில் சுமார் 18 ஹெக்டேர் ரப்பர் தோட்டத்தை வனத்துறையின் கீழ் மாற்றியிருப்பதோடு, அந்த நிலத்தில் உள்ள ரப்பர் தோட்ட பணிகளைத் தனியாருக்கு ஒப்பந்த அடிப்படையில் தாரைவார்த்து அரசு தொழிலாளர்களின் பணி பாதுகாப்பை தமிழ்நாடு அரசு கேள்விக்குள்ளாக்கியிருப்பது வன்மையான கண்டனத்துக்குரியது. கடந்த 1964ம் ஆண்டு, பெருந்தலைவர் காமராசர் ஆட்சிக் காலத்தில், தொழிற்வாய்ப்புகள் குறைந்த கன்னியாகுமரி மாவட்டத்தில் மலையோர கிராம மக்களுக்கு வேலைவாய்ப்பு வழங்கும் நோக்கத்தோடு கீரிப்பாறை, காளிகேசம், பரளியாறு, மணலோடை, மருதம்பாறை உள்ளிட்ட 9 கோட்டங்களில் அரசு ரப்பர் தோட்டக் கழகம் தொடங்கப்பட்டது.

ஏறத்தாழ 5,000 ஹெக்டேர் பரப்பளவில், 5,000 தோட்டத் தொழிலாளர்களுடன் தொடக்கத்தில் சிறப்பாகச் செயல்பட்டு வந்த அரசு ரப்பர் கழகம் இரு திராவிடக் கட்சிகளின் ஆட்சியின் நிர்வாகத் திறமையின்மையினால் தற்போது முற்று முழுதாகச் சீரழியும் நிலைக்குத் தள்ளப்பட்டுள்ளது. ஊதிய உயர்வு, பணி நிரந்தரம், விடுமுறை ஊதியம் உள்ளிட்ட எவ்வித உரிமையும் வழங்காத காரணங்களினால் தற்போது குறைந்த எண்ணிக்கையில் மட்டுமே ரப்பர் தோட்டத் தொழிலாளர்கள் பணிபுரிந்து வருகின்றனர். அதிலும் தினக்கூலிகளாகப் பணிபுரிந்து வரும் 900 தொழிலாளர்களை வேலையில்லை என்று கூறி வாரத்தில் பல நாட்கள் அதிகாரிகள் திருப்பி அனுப்பும் கொடுமைகளும் அரங்கேறுகின்றது. ரப்பர் தோட்டங்கள் மூலம் ஒவ்வொரு நாளும் ஒரு கோடி ரூபாய் அளவுக்கு அரசுக்கு வருமானம் வரும் நிலையில், கூலி உயர்வு தரமறுத்து தோட்டத் தொழிலாளர்களின் உழைப்பினை உறிஞ்சும் தமிழ்நாடு அரசின் செயல் அப்பட்டமான உழைப்புச் சுரண்டலேயாகும்.

இந்நிலையில், கீரிப்பாறை கோட்டத்தில் 18 ஹெக்டேர் ரப்பர் தோட்டத்தை வனத்துறைக்குக் கையளிக்கும் அரசின் முடிவை எதிர்த்தும், அம்முடிவிற்கு எதிராகப் போராட்டத்தில் ஈடுபட்ட 110 ஒப்பந்த தொழிலாளர்களுக்குப் பணி நீக்க ஆணை பிறப்பித்திருக்கும் ரப்பர் கழகத்தின் தொழிலாளர் விரோத போக்கைக் கண்டித்தும் தொடர்ச்சியாக, தொழிலாளர்களுடன் நாம் தமிழர் கட்சி போராட்டக் களத்தில் நிற்கின்றது. ரப்பர் கழக அதிகாரிகளுடன் நடைபெற்ற பேச்சு வார்த்தைகளில் எவ்வித முன்னேற்றமும் ஏற்படாத நிலையில், தொழிலாளர்களுடன் இணைந்து அரசு ரப்பர் கழக அலுவலகத்தின் முன் நாம் தமிழர் கட்சி போராட்டத்தையும் முன்னெடுத்து வருகின்றது.

ஆனால், ரப்பர் கழகத் தொழிலாளர்களின் நியாயமான கோரிக்கைகளை ஏற்க மறுக்கும் திமுக அரசு, போராடும் தொழிலாளர்களை மிரட்டி உரிமைப் போராட்டத்தை ஒடுக்க முனைவது அப்பட்டமான எதேச்சதிகாரப்போக்காகும். சமத்துவம், சமூகநீதி என்று பேசும் திமுக அரசு உழைக்கும் தொழிலாளர்களின் உரிமையை காக்கும் முறை இதுதானா? இதற்குப் பெயர்தான் யாரும் குறை சொல்ல முடியாத திராவிட மாடல் அரசா? ஆகவே, தமிழ்நாடு அரசு கன்னியாகுமரி மாவட்டம் கீரிப்பாறை அரசு ரப்பர் கழகத் தோட்டத்தினை வனத்துறைக்குக் கையளிக்கும் முடிவைக் கைவிடுவதோடு, பணி நீக்கம் செய்யப்பட்ட தொழிலாளர்களை மீண்டும் பணியில் சேர்க்க வேண்டுமெனவும் வலியுறுத்துகிறேன்.

ரப்பர் கழகத் தொழிலாளர்களின் அனைத்து கோரிக்கைகளும் வெல்லும் வரை நாம் தமிழர் கட்சி தோள் கொடுத்துத் துணை நிற்கும் என்பதையும் தெரிவித்துக் கொள்கிறேன்.

இவ்வாறு அவர் கூறியுள்ளார்.

நெல்லை அரசு உதவி பெறும் பள்ளி வகுப்பறையில் மது அருந்திய மாணவிகள்: சமூக வலைதளத்தில் வைரலாகும் வீடியோ

நெல்லை, டிச. 13– பள்ளி வகுப்பறையில் மாணவிகள் மது அருந்தும் வீடியோ தற்போது சமூக வலைதளத்தில் வைரலாகி அதிர்ச்சியை ஏற்படுத்தியுள்ளது.

நெல்லை மாவட்டம் பாளையங்கோட்டையானது தென்னகத்தின் ஆக்ஸ்போர்டு என்று அழைக்கப்படுகிறது. இங்கு ஏராளமான அரசு உதவி பெறும் மற்றும் தனியார் பள்ளிகள் செயல்பட்டு வருகின்றன. இந்த பள்ளிகளில் ஆயிரக்கணக்கான மாணவமாணவிகள் படித்து வருகின்றனர். இந்நிலையில் பாளையங்கோட்டையில் செயல்பட்டு வரும் அரசு உதவி பெறும் பெண்கள் பள்ளியின் சீருடையில் மாணவிகள் சிலர் வட்டமாக அமர்ந்து கொண்டு மதுபானம் அருந்தும் வீடியோ சமூக வலைதளங்களில் வெளியாகி பரபரப்பை ஏற்படுத்தி உள்ளது.

'சியர்ஸ்' சொல்லி குடித்தனர்

அந்தவீடியோவில்பள்ளிசீருடையில் இருக்கும் 10க்கும் மேற்பட்ட மாணவிகள் வகுப்பறைக்குள் வட்டமாக அமர்ந்துள்ளனர். பின்னர் ஒரு மாணவி பிளாஸ்டிக் டம்ளரில் சக மாணவிகளுக்கு மதுவை ஊற்றி அதில் தண்ணீரை கலந்து கொடுப்பதும் போன்ற காட்சிகள் இடம் பெற்றுள்ளன .அதேபோல் டம்ளரை மாணவிகள் எல்லோரும் எடுத்து சியர்ஸ் போட்டுவிட்டு குடிப்பது போன்ற காட்சிகளும் இடம் பெற்றுள்ளது.

மாணவிகளின் இந்த செயலை சக மாணவி ஒருவர் தனது செல்போனில் வீடியோவாக எடுத்துள்ளார். அந்த வீடியோ தற்போது சமூக வலைதளங்களில் வைரலாகி வருகிறது.இதுகுறித்து பாளையங்கோட்டை போலீசார் நடத்திய விசாரணையில், அந்த வீடியோவில் இருக்கும் வகுப்பறை பாளையங்கோட்டையில் இருக்கும் அரசு உதவி பெறும் தனியார் பள்ளி தான் என்பதும், அந்த மாணவிகள் அதே பள்ளியில் விடுதியில் தங்கி பயிலும் மாணவிகள் என்பதும் உறுதிப்படுத்தப்பட்டது.

9–ம் வகுப்பு மாணவிகள்

தொடர்ந்து பள்ளி நிர்வாகத்துக்கு தகவல் தெரிவிக்கப்பட்ட நிலையில், நிர்வாகம் தரப்பில் விசாரணை நடத்தப்பட்டது. அதில் மது குடித்த மாணவிகள் 9ம் வகுப்பு படிக்கும் மாணவிகள் என்பது தெரியவந்தது. மேலும் விடுதியில் தற்போது பராமரிப்பு பணி நடக்கும் நிலையில், பள்ளி வளாகத்தில் காலியாக இருக்கும் வகுப்பறையில் விடுதி செயல்பட்டு வருகிறது. அந்த வகுப்பறையில் மற்ற மாணவிகள் சாப்பிட்டுக்கொண்டிருந்த போது தான், 9ம் வகுப்பு மாணவிகள் குழுவாக அமர்ந்து மது குடித்தது தெரியவந்தது.

இதையடுத்து பள்ளி நிர்வாகம், மாணவிகள் மதுபானம் அருந்திய விவகாரம் தொடர்பாக அந்த மாணவிகளை அழைத்து அவர்களுக்கு கவுன்சிலிங் அளித்தனர். பின்னர் அநாகரீகமாக செயல்பட்ட 6 மாணவிகளை சஸ்பெண்டு செய்துள்ளனர்.

மாணவர்கள் மற்றும் பெற்றோர்களுக்கு கவுன்சிலிங் வழங்குவது மட்டுமின்றி, அவர்களுக்கு திருட்டுத்தனமாக மதுபானம் விற்பவர்களை கண்டறிந்து அவர்கள் மீது கடுமையான நடவடிக்கை எடுக்க வேண்டும் என்பது பெற்றோர்களின் கோரிக்கையாக உள்ளது.

காப்பீட்டுத் துறையில் 100 சதவீத அந்நிய நேரடி முதலீடு: மத்திய அரசு ஒப்புதல்

புதுடெல்லி, டிச. 13– காப்பீட்டு துறையில் 100 சதவீத அந்நிய நேரடி முதலீட்டுக்கு மத்திய அரசு ஒப்புதல் அளித்துள்ளது.

இந்தியாவில் காப்பீட்டு துறையை வளர்ச்சி அடைய செய்யவும், அதன் உள்கட்டமைப்பு திட்டங்களுக்கான நிதியை அதிகரிக்கவும் காப்பீட்டு துறையில் பல்வேறு நடவடிக்கைகளை மேற்கொள்ள மத்திய அரசு முடிவு செய்துள்ளது.

அதன்படி, காப்பீட்டு துறையில் 100 சதவீத அந்நிய நேரடி முதலீட்டை அனுமதிக்க அரசு திட்டமிட்டு உள்ளது.

இதற்காக காப்பீட்டு சட்டங்கள் திருத்த மசோதாவை அடுத்த வாரம் நாடாளுமன்றத்தில் தாக்கல் செய்ய இருக்கிறது.

இதுவரை 74 சதவீதம் என்ற அளவில் அந்நிய நேரடி முதலீடு இருந்து வரும் நிலையில், இந்த மசோதா அறிமுகத்திற்கு பின்னர் காப்பீட்டு துறையில், 100 சதவீத அந்நிய நேரடி முதலீட்டுக்கு அனுமதி அளிக்கப்படும். இதனால், வெளிநாட்டு நிறுவனங்கள் போதிய பாதுகாப்பு நடைமுறைகளுடன் தங்களுடைய நிர்வாக விவகாரங்களை மேற்கொள்வது எளிமையடையும். முழு சுதந்திரத்துடன் அந்த பணிகளை இந்த நிறுவனங்கள் மேற்கொள்ளும்.

2047ம் ஆண்டுக்குள் அனைவருக்கும் காப்பீடு என்ற இலக்கை அடையும் அரசின் திட்டமும் இதனால் வலுப்பெறும். இதன்படி, வரும் திங்கட்கிழமை அந்த மசோதா தாக்கல் செய்யப்படும் என்று எதிர்பார்க்கப்படுகிறது. நடப்பு குளிர்கால கூட்டத்தொடரிலேயே இதனை தாக்கல் செய்ய முடிவாகி உள்ளது. எதிர்க்கட்சிகளின் அமளிக்கு இடையே இந்த மசோதாவை தாக்கல் செய்து, நிறைவேற்ற அரசு தீவிரம் காட்டி வருகிறது.

அதனுடன், இந்த மசோதாவின் மூலம் முக்கிய சீர்திருத்தங்களையும் கொண்டு வர அரசு திட்டமிட்டு உள்ளது. இதனால், எளிதில் வர்த்தகம் செய்வது மற்றும் நுகர்வோர் பாதுகாப்பு ஆகியவை மேற்கொள்ளப்படும். சில நடைமுறைகளும், விதிகளும் எளிமைப்படுத்தப்படும் எனத் தெரிகிறது.

இண்டிகோ விமான சேவை பாதிப்பு: 4 அதிகாரிகள் சஸ்பெண்ட்

விமானப் போக்குவரத்து இயக்குனரகம் அதிரடி நடவடிக்கை

டெல்லி, டிச. 13– இண்டிகோ விமான சேவை பாதிப்பைத் தொடர்ந்து அதிகாரிகளை சஸ்பெண்ட் செய்து விமான போக்குவரத்து இயக்குனரகம் அதிரடி நடவடிக்கை எடுத்துள்ளது.

விமான விபத்துக்கள் உள்ளிட்ட பல்வேறு பிரச்சினைகளை தவிர்க்க டெல்லி ஐகோர்ட் உத்தரவின் அடிப்படையில் விமான நிறுவனங்களுக்கு சிவில் விமான போக்குவரத்து இயக்குனரகம் புதிய விதிகளை வகுத்தது. புதிய விதிகளை அமல்படுத்த 2 ஆண்டுகள் அவகாசம் வழங்கப்பட்டது. ஆனால், சிவில் விமான போக்குவரத்து இயக்குனரகம் வகுத்த புதிய விதிகளை இண்டிகோ அமல்படுத்தவில்லை. குறிப்பாக, குறைவான விமானிகள், பணியாளர்களுடன் சேவையை தொடர்ந்தது.

இதனால், கடந்த 1ம் தேதி முதல் இண்டிகோ விமான சேவை கடும் பாதிப்பை சந்தித்து வந்தது. போதிய விமானிகள் இல்லாத காரணத்தால் இண்டிகோ நிறுவனத்தின் உள்நாட்டு விமான சேவை பல ரத்து செய்யப்பட்டன.

தற்போது நிலைமை மெல்ல சீரடைந்து வருகிறது. இந்நிலையில், இண்டிகோ விமான சேவை பாதிப்பு தொடர்பாக 4 அதிகாரிகளை விமான போக்குவரத்து இயக்குனரகம் சஸ்பெண்ட் செய்துள்ளது.

புதிய விமான விதிகளை இண்டிகோ செயல்படுத்துகிறதா என்பதை கண்காணிக்க விமான செயல்பாட்டு ஆய்வாளர்களான 4 அதிகாரிகளை சிவில் விமான போக்குவரத்து இயக்குனரகம் நியமித்திருந்தது.

இந்த அதிகாரிகள் தங்கள் கடமையை செய்ய தவறி, லட்சக்கணக்கான பயணிகள் பாதிக்கப்பட காரணமாக அமைந்ததால் 4 பேரையும் சஸ்பெண்ட் செய்து சிவில் விமான போக்குவரத்து இயக்குனரகம் உத்தரவிட்டுள்ளது.

புதுவண்ணாரப்பேட்டையில் ஒருங்கிணைந்த விளையாட்டு மையம்

ஜனவரி இறுதிக்குள் தண்டையார்பேட்டை நவீன பஸ் நிலையம் திறப்பு: அமைச்சர் பி.கே.சேகர்பாபு தகவல்

சென்னை, டிச.13– முதலமைச்சர் ஸ்டாலினால் வருகின்ற 2026 ஜனவரி மாத இறுதிக்குள் தண்டையார்பேட்டை நவீன பேருந்து நிலையம் மற்றும் புதுவண்ணாரப்பேட்டை, வ.உ.சி. நகர் ஒருங்கிணைந்த விளையாட்டு மையம் மக்கள் பயன்பாட்டிற்கு அர்ப்பணிக்கப்படும் என்று அமைச்சர் பி.கே.சேகர்பாபு தெரிவித்து உள்ளார்.

இன்று இந்து அறநிலையத்துறை அமைச்சர் பி.கே.சேகர்பாபு ஆர்.கே. நகர் சட்டமன்றத் தொகுதியில் புதிதாக கட்டப்பட்டு வரும் தண்டையார்பேட்டை நவீன பேருந்து நிலையத்தின் முன்னேற்றப் பணிகளையும், புதுவண்ணாரப்பேட்டை, வ.உ.சி. நகரில் கட்டப்பட்டு வரும் ஒருங்கிணைந்த விளையாட்டு மையத்தின் முன்னேற்றப் பணிகளையும் ஆய்வு செய்தார்.

மேலும் துறைமுகம் சட்டமன்ற தொகுதியில் ஸ்டான்லி அரசு மருத்துவமனை சாலையில் கட்டப்பட்டு வரும் 776 புதிய அடுக்குமாடி குடியிருப்புகளுக்கான பணிகளையும், ராயபுரம் மூலகொத்தளத்தில் கட்டப்பட்டு வரும் புதிய சமுதாய நலக்கூடத்தின் கட்டுமான பணிகளையும் மற்றும் வால்டாக்ஸ் சாலை, அண்ணா பிள்ளை தெருவில் கட்டப்பட்டு வரும் "ஒருங்கிணைந்த வளாகத்திலுள்ள" புதிய சமுதாய நலக்கூடம், மாநகராட்சி அச்சகம் மற்றும் விளையாட்டுத் திடலின் கட்டுமான பணிகளை துரிதபடுத்தும் வகையில் நேரில் சென்று பார்வையிட்டு ஆய்வு செய்து, அனைத்துப் பணிகளையும் விரைந்து முடித்திட ஒப்பந்ததாரர்கள் மற்றும் பொறியாளர்களை அறிவுறுத்தினார்.

ரூ.20 கோடியில்

பின்னர் பி.கே.சேகர்பாபு செய்தியாளர்களிடம் தெரிவித்ததாவது:–

வடசென்னை வளர்ச்சி திட்டத்தின் கீழ் மேற்கொள்ளப்பட்ட பல்வேறு பணிகளில், ஒரு முக்கியப் பிரிவாக தண்டையார்பேட்டை பேருந்து நிலையத்தை புதிதாக வடிவமைக்கும் பணிகள் துவங்கப்பட்டுள்ளன. இந்தப் பணிகள் 2026 ஜனவரி மாத இறுதிக்குள் மக்கள் பயன்பாட்டிற்கு ஒப்படைக்கப்படவுள்ளதாக, முதலமைச்சர் அறிவித்துள்ளார்.

இதன் திட்ட மதிப்பு ரூபாய் 20 கோடி. இந்த தண்டையார்பேட்டை பேருந்து நிலையம், போக்குவரத்து துறை துவங்கப்பட்டபோது முதன்முதலாக தொடங்கப்பட்ட வரலாற்றுச் சிறப்புமிக்க பணிமுனையாகும். அந்த வரலாற்று முக்கியத்துவம் கொண்ட பணிமுனை, ஸ்டாலின் ஆட்சி காலத்தில், சென்னை பெருநகர வளர்ச்சி குழுமத்தின் சார்பில் மக்கள் பயன்பாட்டிற்கு வரும்.

சென்னைப் பெருநகர வளர்ச்சி குழுமத்தின் சார்பில் தற்போது ரூபாய் 20 கோடி மதிப்பீட்டில், டேபிள் டென்னிஸ் மற்றும் சிலம்பம் மைதானம், குத்துச்சண்டை அரங்கம், கூடைப்பந்து விளையாட்டு அரங்கம், உடற்பயிற்சி கூடம், பிசியோதெரபி அறை, பல்நோக்கு விளையாட்டு வசதிகள், கழிப்பிட வசதி, குடிநீர் வசதிகள் ஆகியவை அமைக்கப்பட உள்ளன.

இதனுடன், சட்டப்பேரவை உறுப்பினர் எபினேசர் வைத்த கோரிக்கைக்கு இணங்க, ஒரு கேரம் அரங்கமும் அமைக்க திட்டமிடப்பட்டுள்ளது. 2026 ஜனவரி மாத இறுதிக்குள் மக்கள் பயன்பாட்டிற்கு இது ஒப்படைக்கப்படும் என்பதை தெரிவித்துக் கொள்கிறோம்.

இவ்வாறு பி.கே.சேகர்பாபு தெரிவித்தார்.

குறிப்பிட்ட காலத்திற்குள் ஒப்பந்தத் தொழிலாளர்களைக் கொண்டு இந்தப் பணிகள் முடிக்கப்படுமா என்ற கேள்விக்கு அமைச்சர் பதில் அளிக்கையில், இந்தப் பணிகள் தேர்தல் அறிக்கையில் இடம்பெறாதவை. பல்வேறு இடர்பாடுகள், இயற்கை சீற்றங்கள் போன்றவற்றுக்கிடையிலும், இந்தப் பணிகளை குறித்த காலத்தில் நிறைவேற்ற வேண்டும் என்பதற்காகத்தான் ஆய்வுக்கு வருகிறேன் என்றார்.

இந்த ஆய்வுகளின்போது சட்டமன்ற உறுப்பினர்கள் எபினேசர், ஐட்ரீம்ஸ் மூர்த்தி, சிஎம்டிஏ உறுப்பினர் செயலர் கோ.பிரகாஷ், துணை ஆணையாளர் கட்டா ரவி தேஜா, மாநகராட்சி நகரமைப்பு குழுத்தலைவர் இளைய அருணா, மண்டலக் குழுத்தலைவர்கள் நேதாஜி யூ.கணேசன், பி.ஸ்ரீராமுலு, சிஎம்டிஏ தலைமைப் பொறியாளர் மகாவிஷ்ணு, கண்காணிப்புப் பொறியாளர்கள் பாலமுருகன், ராஜன்பாபு, எம்டிசி இணை மேலாண் இயக்குநர் சௌந்தரபாண்டியன், பொது மேலாளர் நெடுஞ்செழியன், மாமன்ற உறுப்பினர்கள் தாஹா நவீன், பவித்ரா நரேந்திரன், உள்ளாட்சி பிரதிநிதிகள் முரளி, ராஜசேகர் மற்றும் மாநகராட்சி அலுவலர்கள் உடனிருந்தனர்.

திருப்பரங்குன்றம் மலை மேல் உள்ள தீபத்தூணில் மகாதீபம் ஏற்றக்கோரி கிராம மக்கள் உண்ணாவிரதம்

மதுரை, டிச. 13– திருப்பரங்குன்றம் மலை மேல் உள்ள தீபத்தூணில் மகாதீபம் ஏற்றக்கோரி கிராம மக்கள் உண்ணாவிரதப் போராட்டத்தில் ஈடுபட்டுள்ளனர்.

மதுரை மாவட்டம் திருப்பரங்குன்றம் மலை மேல் உள்ள தீபத்தூணில் கார்த்திகை மகாதீபம் ஏற்ற மதுரை ஐகோர்ட் உத்தரவிட்டது. கடந்த 3ந்தேதி கோவில் நிர்வாகம் சார்பில் தீபத்தூணில் கார்த்திகை தீபம் ஏற்றப்படவில்லை. இதையடுத்து இந்து அமைப்பினர் தடையை மீறி மலைக்கு செல்ல முயன்றபோது போலீசார் தடுத்து அனுமதி மறுத்தனர். திருப்பரங்குன்றம் விவகாரம் தொடர்பாக தமிழக அரசு உச்சநீதிமன்றத்தில் மேல்முறையீடு செய்துள்ளது. இதனால் மலைக்கு செல்லும் பாதைகளில் கடந் ஒரு வாரத்திற்கும் மேலாக போலீசார் பாதுகாப்பு பணியில் ஈடுபட்டு வருகின்றனர்.

இந்த நிலையில் தீபத்தூணில் தீபம் ஏற்ற வலியுறுத்தும் வகையில் இன்று உண்ணாவிரத போராட்டத்திற்கு அனுமதி அளிக்குமாறு திருப்பரங்குன்றம் ஊர் மக்கள் சார்பில் போலீசாரிடம் மனு அளிக்கப்பட்டது

.ஆனால் அதற்கு போலீசார் அனுமதி மறுத்தனர். இதையடுத்து உண்ணாவிரதத்திற்கு அனுமதி அளிக்கக்கோரி மதுரை ஐகோர்ட்டில் வழக்கு தொடரப்பட்டது. வழக்கை விசாரித்த ஐகோர்ட்டு போராட்டத்திற்கு அனுமதி அளித்தது.

முருகனின் பக்தி பாடல்கள்

மேலும் திருப்பரங்குன்றத்தை சேர்ந்த கிராம மக்கள் 50 பேர் மட்டுமே பங்கேற்க வேண்டும். கூட்டத்தில் அரசியல் பேசக்கூடாது, பக்தி பாடல்களை மட்டும் படிக்க வேண்டும். போராட்டத்தை வீடியோ மூலமாக முழுமையாக கண்காணிக்க வேண்டும் உள்ளிட்ட நிபந்தனைகளை விதித்தது.

இதனை தொடர்ந்து இன்று திருப்பரங்குன்றம் மயில் மண்டபம் அருகே உண்ணாவிரத போராட்டம் காலை 9 மணியளவில் தொடங்கியது. இதில் திருப்பரங்குன்றம் பகுதியை சேர்ந்த பெண்கள் உள்பட 50 பேர் கலந்து கொண்டனர். உண்ணாவிரதத்தில் பங்கேற்றவர்கள் திருப்பரங்குன்றம் மலையில் உள்ள தீபத்தூணில் மகாதீபம் ஏற்ற வேண்டும் என்பதை வலியுறுத்தும் வகையில் பதாகைகளை ஏந்தினர். முருகனின் பக்தி பாடல்கள் பாடப்பட்டது. உண்ணாவிரதத்தை முன்னிட்டு 50க்கும் மேற்பட்ட போலீசார் பலத்த பாதுகாப்பு பணியில் ஈடுபட்டிருந்தனர்.

கூட்டணி அறிவிப்பு ஜனவரி 9ம் தேதி வெளியிடப்படும்

234 தொகுதிகளுமே எங்கள் இலக்கு: பிரேமலதா விஜயகாந்த் பேட்டி

சென்னை, டிச. 13– கூட்டணி குறித்த அறிவிப்பு ஜனவரி 9ம் தேதி தெரிவிக்கப்படும் என்றும் பிரேமலதா விஜயகாந்த் கூறினார்.

தமிழக அரசியல் களத்தில் 2026 சட்டமன்ற தேர்தல் நெருங்குவதையொட்டி கூட்டணி குறித்த விவாதங்கள் சூடுபிடிக்கத் தொடங்கிவிட்டன. அதிமுக, பாஜக கூட்டணி உறுதியாகிவிட்ட நிலையில் இரண்டு கட்சிகளும் தேர்தலுக்கான வியூகங்களை வகுக்கக் களமிறங்கிவிட்டனர். திமுக, காங்கிரஸ், விசிக, கம்யூனிஸ்டுகள் கூட்டணியில் எந்த சலசலப்பும் வரவில்லை. இதற்கிடையில் தேமுதிக, பாமக யாருடன் கூட்டணி என்பதுதான் இன்னும் உறுதியாகாமல் இழுபறியாக இருக்கிறது.

விஜய் அரசியலில் காலடி எடுத்து வைத்தது தொடங்கி, தேமுதிக பிரேமலதா விஜயகாந்த் தொடர்ந்து ஆதரவு தெரிவித்த வண்ணமிருக்கிறார். கடந்த 2021ல் அதிமுக கூட்டணியில் இருந்த தேமுதிக இன்னும் கூட்டணியை முடிவு செய்யாமல் இருக்கும் நிலையில் விஜய்யின் தவெக கட்சியோடு கூட்டணி இருக்குமா அல்லது அதிமுக, திமுகவோடு கூட்டணி இருக்குமா என்று கூட்டணி பேச்சுவார்த்தைகள் அரசியலில் அடிபட்டுக் கொண்டிருக்கின்றன 2026ம் ஆண்டு சட்டமன்றத் தேர்தல் நெருங்குவதையொட்டி தேமுதிக சார்பில் தமிழகம் முழுவதும் 'உள்ளம் தேடி, இல்லம் நாடி' என்கிற பெயரில் அதன் பொதுச் செயலாளர் பிரேமலதா விஜயகாந்த் சுற்றுப் பயணம் மேற்கொண்டு மக்களைச் சந்தித்து வருகிறார்.

இந்நிலையில் 2026 தேர்தல் கூட்டணி குறித்த கேள்விக்கு செய்தியாளர்கள் சந்திப்பில் பதில் அளித்த பிரேமலதா விஜயகாந்த், "அனைத்து கட்சிகளும் எங்களுடன் தோழமையாக உள்ளன. அதனால் கூட்டணி என கூற முடியாது. எங்கள் கூட்டணி குறித்த அறிவிப்பு வரும் ஜனவரி 9ம் தேதி தெரிவிக்கப்படும்" என்று கூறினார்.

கூட்டணியில் எத்தனை தொகுதியில் போட்டியிடுவீர்கள் என்ற கேள்விக்கு, 234 தொகுதிகளுமே எங்கள் இலக்குதான் என்று பிரேமலதா பதில் அளித்தார்.

Edited, Printed and Published by R. Muthu Kumar at No. 1, First Main Road, United India Colony, Kodambakkam, Chennai-600 024 and printed at Print House, No.1 First Main Road, United India Colony, Kodambakkam, Chennai-600024 on behalf of M/s. Newsmen Associates Private Limited. நிர்வாகம், விளம்பரம், சர்குலேஷன் போன்: 24733910, E-mail : makkalkural@gmail.com, ஆசிரியர் குழு இ–மெயில்: makkalkural.news@gmail.com நிறுவன ஆசிரியர்: எம். சண்முகவேல். Subject to Madras Court Jurisdiction. This Edition Covers: Chennai, Thiruvallur, Chengalpattu, Kancheepuram, Villupuram, Kallakurichi, Tiruvannamalai, Cuddalore, Vellore, Tirupathur, Ranipet Districts, Puducherry State, Parts of Andhra Pradesh, Kerala, Karnataka, Maharastra and New Delhi.