MAKKAL KURAL (Independent National Tamil Daily) 8 பக்கம் விலை ரூ.4.00

மக்கள் குரல்

SINCE 1973 நடுநிலை நாளேடு

Regd. No. TN/CC(S)DN/122/24-26

சென்னை – 29.08.2025 – வெள்ளி ✱ மலர் – 52 ✱ இதழ் – 352

RNI No. 24383/1973 TN/PMG(CCR)/WPP-675/24-26

'விழாக்கள்' சிறுகதை

TRINITY STUDIO
No. 1, 1st Main Road, UI Colony, Kodambakkam, Chennai -24
◆ Green Matte Studio
◆ Mini Auditorium
For more details:
9566690315

உலகின் 3–வது பெரிய பொருளாதார நாடாக இந்தியா மாறும்

ஜப்பான் தொழில்நுட்பம் – இந்தியத் திறமை இணைந்தால் தொழில்நுட்ப புரட்சி: மோடி உறுதி

டோக்கியோவில் பிரதமருக்கு உற்சாக வரவேற்பு

டோக்கியோ, ஆக. 29–

''உலகின் 3வது பெரிய பொருளாதாரம் கொண்ட நாடாக இந்தியா மாறும்'' என பிரதமர் மோடி உறுதிபடத் தெரிவித்தார். நட்பு நாடுகளில் ஜப்பான் முக்கிய இடத்தில் உள்ளது என்றும் அவர் கூறினார்.

15வது இந்தியா–ஜப்பான் ஆண்டு உச்சிமாநாட்டில் பங்கேற்பதற்காக 2 நாள் பயணமாக டோக்கியோ சென்ற பிரதமர் மோடியை விமான நிலையத்தில் அந்நாட்டின் அமைச்சர்களும் உயர் அதிகாரிகளும் வரவேற்றனர். விமான நிலையத்தில் கலை நிகழ்ச்சிகளும் நடைபெற்றன. ஜப்பான் வாழ் இந்தியர்களை

நேரில் சந்தித்து அவர்களுடன் உரையாற்றினார். இதனிடையே ஜப்பானைச் சேர்ந்தவர்கள் இந்திய பாரம்பரிய உடைகள் அணிந்து பரதநாட்டியம், கதக் உள்ளிட்ட நடனங்களையும் பாடல்களையும் பாடி மோடியை வரவேற்றனர். ஜப்பானைச் சேர்ந்த பெண்கள் காயத்ரி மந்திரத்தை பாடியும் மோடியை வரவேற்றனர். இது தொடர்பான புகைப்படங்களை பகிர்ந்து மோடி வெளியிட்ட செய்தியில் தெரிவித்திருப்பதாவது:–

"டோக்கியோவில் தரையிறங்கினேன். இந்தியாவும் ஜப்பானும் தங்கள் ஒத்துழைப்பை தொடர்ந்து வலுப்படுத்தி வரும் நிலையில், இந்தப் பயணத்தின் போது பிரதமர் இஷிபா மற்றும் பிறருடன் ஆலோசிக்கவுள்ளேன். இதன்மூலம் ஏற்கனவே உள்ள கூட்டாண்மை வலுப்படுத்தவும் புதிய வழிகளை ஆராயவும் ஒரு வாய்ப்பு கிடைத்துள்ளது".

இவ்வாறு அவர் குறிப்பிட்டுள்ளார்.

ராணுவம் – விண்வெளி துறையில் பங்களிப்பு

இதனையடுத்து இந்தியா – ஜப்பான் பொருளாதார மன்ற கூட்டத்தில் பிரதமர் மோடி பேசியதாவது:–

''இந்தியாவில் பொருளாதார மற்றும் அரசியல் சூழல் சீராக உள்ளது. இந்தியா விரைவில் 3வது பெரிய பொருளாதாரம் கொண்ட நாடாக மாறும்.

ஏற்கனவே, இந்தியாவும் ஜப்பானும்

(8–ம் பக்கம் பார்க்க)

தங்கம் ஒரு சவரன் இன்று ரூ.76 ஆயிரத்தை நெருங்கியது

சென்னை, ஆக. 29–

தங்கம் விலை இன்று சவரனுக்கு ரூ.520 உயர்ந்து ஒரு சவரன் ரூ.75 ஆயிரத்து 760க்கு விற்பனை செய்யப்படுகிறது.

தங்கம் விலை கடந்த மாதம் (ஜூலை) 23ந் தேதி ஒரு சவரன் ரூ.75 ஆயிரத்தை தாண்டி புதிய உச்சத்தை பதிவு செய்தது. அதன் பின்னர் விலை குறைந்து, பின்னர் கடந்த 6ந் தேதி மீண்டும் விலை உயர்ந்து ரூ.75 ஆயிரத்தை கடந்தது. அதிலும் 8ந் தேதி ஒரு சவரன் ரூ.75,760 என்ற இதுவரை இல்லாத உச்சத்தை தொட்டது. இதனையடுத்து விலை சரியத் தொடங்கியது. ஒரு சவரன் ரூ.72 ஆயிரம் என்ற நிலைக்கும் சென்றது. இந்த நிலையில் கடந்த ஒரு வாரமாக தங்கம் விலை ஏறுமுகத்தை நோக்கிய பயணத்தில் இருக்கிறது. இந்த சூழலில் நேற்றும் அதன் விலை உயர்ந்திருந்தது. நேற்று முன்தினம் நிலவரப்படி, சவரனுக்கு ரூ.280ம் அதிகரித்து, ஒரு சவரன் ரூ.75 ஆயிரத்து 120க்கும் விற்பனை செய்யப்பட்டது. இதன் மூலம் தங்கம் விலை கடந்த ஒரு மாதத்தில் 3வது முறையாக ஒரு சவரன் ரூ.75 ஆயிரத்தை தாண்டி இருந்தது. நேற்றைய நிலவரப்படி சவரனுக்கு ரூ.120ம் உயர்ந்து, ஒரு சவரன் ரூ.75 ஆயிரத்து 240க்கும் விற்பனை செய்யப்பட்டது.

இந்நிலையில் தங்கம் விலை இன்றும் மேலும் உயர்ந்து வேகமெடுத்துள்ளது. இதன்படி சென்னையில் ஆபரணத்தங்கத்தின் விலை கிராமுக்கு ரூ.65ம், சவரனுக்கு ரூ.520ம் உயர்ந்து, ஒரு கிராம் ரூ.9 ஆயிரத்து 470க் கும், ஒரு சவரன் ரூ.75 ஆயிரத்து 760க்கும் விற்பனை செய்யப்படுகிறது. இதே வேகத்தில் தங்கம் விலை உயரும்பட்சத்தில், இன்னும் ஓரிரு நாட்களில் ஒரு சவரன் ரூ. 76 ஆயிரத்தை தாண்டி விடும் என்று எதிர்பார்க்கப்படுகிறது. கடந்த 4 நாட்களில் சவரனுக்கு ரூ.1,320 உயர்ந்துள்ளது.

வெள்ளி விலை இன்று கிராமுக்கு ரூ.1 உயர்ந்து, ஒரு கிராம் ரூ.131 க்கும், ஒரு கிலோ ரூ.1 லட்சத்து 31 ஆயிரத்துக்கும் விற்பனை செய்யப்படுகிறது.

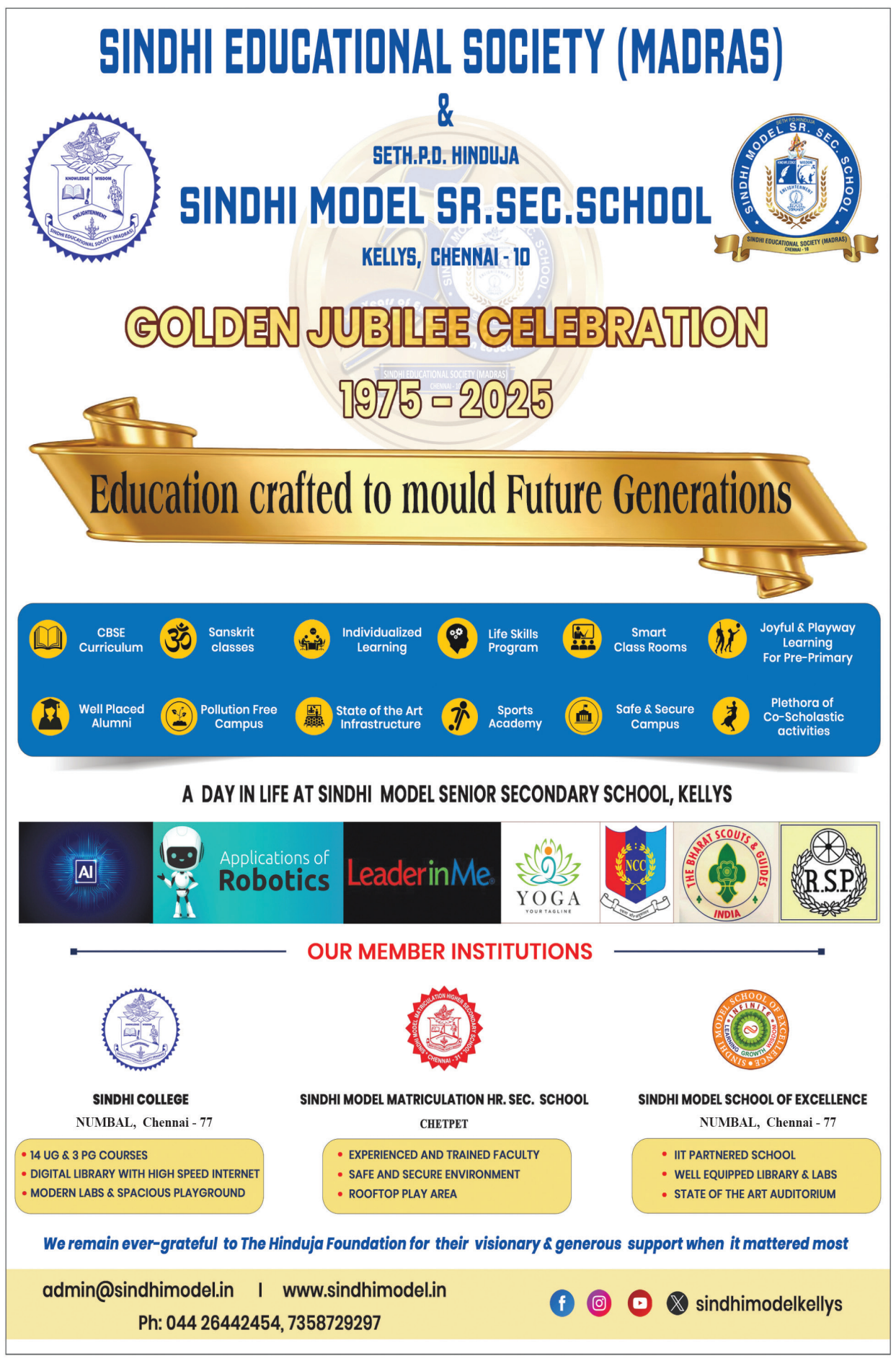

ஐஎம்எப் நிர்வாக இயக்குநராக ரிசர்வ் வங்கியின் முன்னாள் கவர்னர் உர்ஜித் படேல் நியமனம்

புதுடெல்லி, ஆக. 29–

சர்வதேச நாணய நிதியத்தின் நிர்வாக இயக்குநராக, ரிசர்வ் வங்கியின் முன்னாள் கவர்னர் உர்ஜித் படேலை நியமிக்க மத்திய அரசு ஒப்புதல் அளித்துள்ளது.

இதுகுறித்து வெளியான அறிவிப்பில் கூறியிருப்பதாவது:–

'பொருளாதார நிபுணரும், ரிசர்வ் வங்கியின் முன்னாள் கவர்னருமான டாக்டர் உர்ஜித் படேலை சர்வதேச நாணய நிதியத்தின் நிர்வாக இயக்குநர் பதவிக்கு 3 ஆண்டுகளுக்கு நியமனம் செய்ய அமைச்சரவையின் நியமனக் குழு ஒப்புதல் அளித்துள்ளது. பதவியேற்ற நாளிலிருந்து 3 ஆண்டுகள் அல்லது அடுத்த உத்தரவு வரும் வரை அவர் பணியில் இருப்பார் என்று தெரிவித்துள்ளது.

ரகுராம் ராஜனுக்குப் பிறகு 2016ம் ஆண்டு ரிசர்வ் வங்கியின் கவர்னராக உர்ஜித் படேல் பணியாற்றினார். இருப்பினும், தனிப்பட்ட காரணங்களைக் கூறி உர்ஜித் படேல் தனது பதவிக்காலத்தை முடிப்பதற்கு முன்பே 2018 டிசம்பர் 10 அன்று அவர் தனது பதவியை ராஜினாமா செய்தார்.

உர்ஜித் படேல் சர்வதேச நாணய நிதியத்தில் பணியாற்றுவது இது முதல் முறை அல்ல. 1996–1997ம் ஆண்டு காலத்தில், அவர் சர்வதேச நாணய நிதியத்திலிருந்து மத்திய வங்கிக்கு பிரதிநிதியாக இருந்தார். அங்கு கடன் சந்தையை மேம்படுத்துதல், வங்கித் துறையை சீர்திருத்துதல், ஓய்வூதிய நிதிகளைப் புதுப்பித்தல் மற்றும் அந்நியச் செலாவணி சந்தையை உருவாக்குதல் குறித்து ஆலோசனை வழங்கினார்.

மேலும், 1998 முதல் 2001 வரை பொருளாதார விவகாரத் துறையின் கீழ் நிதி அமைச்சகத்தின் ஆலோசகராகப் பணியாற்றினார். மேலும் பொது மற்றும் தனியார் துறைகளில் பல்வேறு பதவிகளை அவர் வகித்துள்ளார் என்பது குறிப்பிடத்தக்கது.

"இனி எந்த இடத்திலும் விஜய் குறித்து பேசமாட்டேன்": பிரேமலதா விஜயகாந்த்

தூத்துக்குடி, ஆக. 29–

இனி எந்த இடத்திலும் விஜய் குறித்து பேசமாட்டேன் என்று பிரேமலதா விஜயகாந்த் கூறினார்.

தமிழ்நாட்டில் சட்டப்பேரவை தேர்தல் அடுத்த வருடம் நடைபெற உள்ள நிலையில் அனைத்து கட்சிகளும் தற்போதே ஆயுத்தமாகி வருகின்றன. திமுக கூட்டணி ஒருபக்கம், அதிமுக கூட்டணி ஒரு பக்கம் என தேர்தல் பணிகளில் தீவிரமாக ஈடுபட்டு வருகின்றன. நாம் தமிழர் கட்சி, தமிழக வெற்றிக் கழகம் ஆகிய கட்சிகளும் மறுபக்கம் முனைப்பு காட்டி வருவதால் அரசியல் வட்டாரங்கள் பரபரப்பாக சுழன்று கொண்டிருக்கின்றன.

இதனிடையே பாமக மற்றும் தேமுதிக ஆகிய கட்சிகள் 2026 சட்டப்பேரவை தேர்தலில் எந்த கட்சி உடன் கூட்டணி என்பதை இதுவரை அதிகாரப்பூர்வமாக அறிவிக்கவில்லை. 2026 சட்டப்பேரவை தேர்தலில் எந்த கட்சி உடன் கூட்டணி அமைப்போம் என்பதை விரைவில் அறிவிப்பேன் என தேமுதிக பொதுச்செயலாளர் பிரேமலதா விஜயகாந்த் தெரிவித்திருந்தார்.

இந்நிலையில் இன்று விமானம் மூலம் தூத்துக்குடி வந்த பிரேமலதா விஜயகாந்த் விமான நிலையத்தில் செய்தியாளர்களுக்கு பேட்டியளித்தார். ராகுல் காந்தியின் போராட்டங்கள் குறித்த கேள்விக்கு பதில் அளித்த அவர், "தமிழ்நாட்டில் மட்டுமல்ல, ஒட்டுமொத்த இந்தியாவிலும் வாக்குத் திருட்டு நடக்கிறது. அரசியலில் மட்டுமல்ல, தேர்தலிலும் அதிகார துஷ்பிரயோகம் தலைவிரித்தாடுகிறது. ஜனநாயக நாட்டில் நேர்மையான, முறையான தேர்தலை நடத்துவதற்கு தேர்தல் ஆணையமும், நீதிபதிகளும் முன்வர வேண்டும். அப்போதுதான் நாங்கள் தேர்தலில் நிற்பதற்கே ஒரு அர்த்தம் இருக்கும். கண் முன்னாலேயே ஓட்டுக்கு காசு

கொடுப்பது, தில்லுமுல்லு செய்வது என அனைத்தும் நடக்கிறது. இதைப் பார்த்துக்கொண்டு என்ன நடவடிக்கை எடுக்கப்பட்டது? பீகாரை மட்டும் குறை சொல்ல முடியாது, இந்தியா முழுவதும் தேர்தல் முறையில் மிகப்பெரிய சீர்திருத்தம் கொண்டுவரப்பட வேண்டும் என்று அவர் கூறினார்.

மேலும் நாடு முழுவதும் வாக்குத திருட்டு நடந்து கொண்டிருக்கிறது. இப்பதான் இவர்களுக்கு தேர்தல் ஆணையத்தில் வாக்கு திருட்டு நடப்பதாக தெரிகிறது. தேர்தலிலும் துஷ்பிரயோகம் நடக்கிறது. தேர்தல் ஆணையமும் நீதியரசர்களும் இணைந்து ஜனநாயக நாட்டில் முறையான தேர்தலை நடத்த வேண்டும். அப்போதுதான் தேர்தலில் நிற்பதற்கும் தேர்தலில் போட்டியிடுவதற்கும் ஒரு வழிவகை கிடைக்கும். கண் கூடாக வாக்குக்கு காசு கொடுப்பது தெரிகிறது. இதுவரை எந்த நடவடிக்கையும் எடுக்கவில்லை பீகார் மட்டுமல்ல இந்தியா முழுவதும் சீர்திருத்தம் வரவேண்டும் என்றும் தெரிவித்தார்.2026 தேர்தலில் போட்டியிடுவீர்களா என்ற கேள்விக்கு, "தேர்தலுக்கு இன்னும் 9 மாதங்கள் இருக்கின்றன. இன்னும் நிறைய காலம் இருக்கிறது. உரிய நேரத்தில் அதுபற்றி நாங்களே அறிவிப்போம்" என்று பதிலளித்தார். பேட்டியின் முடிவில், விஜய் கட்சி மாநாடு தொடர்பான பிரச்சினைகள் குறித்து செய்தியாளர்கள் ஒருவர் கேள்வி எழுப்பியதற்கு, பிரேமலதா விஜயகாந்த் கோபமடைந்தார்.

"நான் உங்களிடம் ஒன்று கேட்கிறேன். பத்திரிகையாளர்களுக்கு இதைத்தவிர வேறு கேள்வியே இல்லையா? நான் தினமும் பத்திரிகையாளர்களை சந்திக்கிறேன். ஒன்று கூட்டணி பற்றி கேட்கிறீர்கள், இல்லையென்றால் நடிகர் விஜய் பற்றி கேட்கிறீர்கள். இந்த இரண்டு கேள்விகளைத் தவிர வேறு எதுவும் உங்களுக்கு கேட்கத் தோன்றவில்லையா? நான் தூத்துக்குடிக்கு வந்திருக்கிறேன். இங்குள்ள மக்களின் பிரச்சினைகளை ஏன் கேட்க மாட்டேன் என்கிறீர்கள்? உப்பளத் தொழிலாளர்கள் எவ்வளவு பாதிக்கப்பட்டுள்ளனர், சிறு, குறு தொழில்கள் நசிந்துள்ளன, கப்பல் தளம் அமைப்பதால் ஏற்படும் பாதிப்புகள், சட்டம் ஒழுங்கு பிரச்னைகள் என எத்தனையோ இருக்கின்றன. பத்திரிகையாளர்கள் ஜனநாயகத்தின் நான்காவது தூண். நீங்கள் ஏன் மக்கள் பிரச்சினைகளை வெளிக்கொண்டு வர மறுக்கிறீர்கள்?அரசியல் என்பது மக்களுக்காகத்தான். ஆட்சி என்பதும் மக்களுக்காகத்தான். மக்கள் நலமாக இருந்தால்தான் இந்த நாடே நன்றாக இருக்கும். இதை முதலில் புரிந்துகொள்ளுங்கள். ஆனால் மக்கள் பிரச்சினையை தவிர்த்து விட்டு போகும் இடமெல்லாம் விஜய் குறித்தும் கூட்டணி குறித்தும் என்னிடம் கேள்வி கேட்கப்படுகிறது. இனி எந்த இடத்திலும் விஜய் குறித்து பேச மாட்டேன் என்று என்று கூறிவிட்டு, பிரேமலதா விஜயகாந்த் அங்கிருந்து புறப்பட்டுச் சென்றார்.

ஆறுமுகமங்கலம் ஆயிரத்தெண் விநாயகர் திருக்கோவில்

–:எஸ். தீனதயாளன்:–
deenanviji@yahoo.com

தூத்துக்குடி மாவட்டம், ஆறுமுகமங்கலத்தில் அமைந்துள்ள அருள்மிகு ஆயிரத்தெண் விநாயகர் திருக்கோவிலின் வயது சுமார் 3000 ஆண்டுகள் என்று கூறப்படுகிறது. விநாயகருக்காகத் தனியாக எழுப்பப்பட்ட கோவில்களில் இதுவே மிகவும் பழமையானது என்பது இதன் தனிச்சிறப்பு. கொடிமரம், தேர் போன்றவற்றுடன் பிரம்மாண்டமான திருவிழாக்கள் நடைபெறும் கோவில்களில் இதுவும் ஒன்று.

தஞ்சாவூர் அருகே உள்ள திருச்செங்காட்டங்குடி வாதாபி விநாயகர் கோவில் ஏழாம் நூற்றாண்டில் கட்டப்பட்டது என அறியப்படும் நிலையில், அதற்கும் முற்பட்ட பழமையைக் கொண்ட இக்கோவில் தொல்பொருள் ஆராய்ச்சியாளர்களையே வியப்பில் ஆழ்த்துகிறது. பண்டைக் காலத்தில், இந்த இடமே கொற்கை துறைமுகமாக இருந்தது என்றும் சொல்லப்படுகிறது.

விபூதி தத்துவம்

இந்தத் தலத்தில் வாழ்ந்த ஒரு சித்தர், விபூதி அணிவதன் தத்துவங்களையும் அதன் அறிவியல் பின்னணியையும் விளக்கியுள்ளார். விபூதி என்பது சாம்பல். இறந்தவர்களின் உடலை எரித்துச் சாம்பலாக்கும் இந்து மரபு, பிறப்பு என்பது அனைவருக்கும் நிரந்தரமானது, தவிர்க்க இயலாதது என்பதை உணர்த்தவே விபூதி பூசும் வழக்கம் ஏற்பட்டது. யோகிகள் சுடுகாட்டுச் சாம்பலை உடல் முழுவதும் பூசுவதற்கு இதுவே காரணம். அது கிடைக்காதபட்சத்தில் பசுஞ்சாணம் அல்லது நெல்லின் உமியில் இருந்து கிடைக்கும் சாம்பலைப் பூசுவதால் நன்மைகள் கிடைக்கும்.

நம் உடலில் உள்ள சக்கர மையங்களான புருவங்களுக்கு

இடையே உள்ள "ஆக்ஞா சக்கரம்", தொண்டையில் உள்ள "விசுத்தி சக்கரம்", மார்பில் உள்ள "அனாஹதா சக்கரம்" ஆகிய இடங்களில் விபூதி அணிவதன் மூலம் தெய்வீக அருள் நம்மைச் சுற்றி நிலைத்திருக்கும் என்பது இந்து தர்மத்தின் விதியாக விளக்கப்பட்டுள்ளது.

ஆதிசங்கரர், தனது உடல் உபாதைகள் நீங்க, திருச்செந்தூர் செல்லும் வழியில் இந்தக் கோவிலுக்கு வந்து "கணேச பஞ்சரத்தினம்" பாடினார். அதன் பிறகு திருச்செந்தூர் சென்று "சுப்ரமணிய புஜங்க ஸ்தோத்திரம்" பாடி, முழுமையாகத் துன்பங்களிலிருந்து விடுபட்டார் என்பது குறிப்பிடத்தக்கது.

கோவிலின் பெயர்க்காரணம்

விநாயகர் சதுர்த்தி, விநாயகரின் பிறப்பைக் கொண்டாடும் ஒரு முக்கியமான பண்டிகை. விநாயகரைச் செழிப்பு, ஞானம் மற்றும் தடைகளை நீக்குபவர் என்று நம்புகின்றனர். எந்தக் காரியத்தையும் தொடங்குவதற்கு முன்பு அவரை வழிபடுவது வழக்கம். மற்ற தெய்வங்களைத் தேடி நாம் செல்ல வேண்டிய நிலையில், மஞ்சள் அல்லது மணலைக் கூட்டி வைத்து வழிபட்டாலும் விநாயகப் பெருமான் வந்து அருள்புரிவார் என்பது ஐதீகம். அப்படி வந்தவர்தான் இந்த ஆயிரத்தெண் விநாயகர்.

கி.மு. 4ஆம் நூற்றாண்டில் வாழ்ந்த பாண்டிய மன்னன் சோமரவல்லபன், நர்மதை நதிக்கரையிலிருந்து 1008 அந்தணர்களை அழைத்து வந்து ஒரு யாகம் நடத்த முடிவெடுத்தார். அப்போது 1007 அந்தணர்களே வந்தனர். 1008வது அந்தணராக விநாயகரே வந்து யாகத்தை நிறைவு செய்ய உதவினார். இதனால் இத்தலம் ஆயிரத்தெண் விநாயகர் கோவில் என்று அழைக்கப்படுகிறது. யாகம் முடிந்ததும், தனக்கு அளிக்கப்பட்ட இந்த கிராமத்திலேயே அவர் தங்கிவிட்டார் என்று வரலாறு கூறுகிறது.

வழக்குகள் சாதகமாக முடிய, கல்வி சிறக்க, திருமணத் தடைகள் நீங்க, தொழில் மேம்பட, உடல்நலக் குறைபாடுகள் சரியாக, இக்கோவிலுக்கு வரும் பக்தர்கள் மனம் உருகி வேண்டிக்கொள்கின்றனர். 108 அல்லது 1008 தேங்காய்களை உடைத்து நேர்த்திக்கடன் செலுத்துவதன் மூலம் தங்கள் கோரிக்கைகள் நிறைவேறும் என்பது பக்தர்களின் அசைக்க முடியாத நம்பிக்கை. புதிய தொழில் தொடங்குபவர்களும், கல்வியைத் தொடங்கும் மாணவர்களும் இங்கு வந்து வழிபட்டு வெற்றியடைகிறார்கள்.

தொடக்கத்தில், இக்கிராமத்தின் தென்கரையில் ஆயிரத்தெண் விநாயகர் நிறுவப்பட்டு வணங்கப்பட்டார். பின்னர் கருவறை, அர்த்தமண்டபம் ஆகியவை கட்டப்பட்டன. அதைத் தொடர்ந்து காளஹஸ்தீஸ்வரர் மற்றும் கல்யாணி அம்மனுக்கு சன்னதிகள் அமைக்கப்பட்டு, மஹாமண்டபமும் கட்டப்பட்டது. பக்தர்கள் வருகை அதிகரித்ததால், கோவில் விரிவுபடுத்தப்பட்டது.

திருவாடுதுறை ஆதீனத்தின் உதவியால் உற்சவ மூர்த்திகள், கொடிமரம், தேர் ஆகியவை நிறுவப்பட்டன. தற்போது சுற்று மண்டபங்களும், மேற்கூரையும் அமைக்கப்பட்டு அழகாகப் பராமரிக்கப்பட்டு வருகிறது. 2008 ஆம் ஆண்டு கும்பாபிஷேகம் செய்யப்பட்டு, ஐந்து அடுக்கு கொண்ட ராஜகோபுரம் கட்டப்பட்டது.

சித்திரை மாதத்தில் 10 நாட்கள் பிரம்மோற்சவம் சிறப்பாக நடைபெறுகிறது. ஏழாம் நாள் அன்று, ஹேரம்ப விநாயகர் ஐந்து முகங்களுடன் திருவீதி உலா வந்து அருள்பாலிக்கிறார். விநாயகர் சதுர்த்தி, பிரதோஷம், சிவராத்திரி, தீபாவளி, பொங்கல், தமிழ் மற்றும் ஆங்கிலப் புத்தாண்டு, பௌர்ணமி தோறும் 108 விளக்கு பூஜை ஆகியவை வெகு விமரிசையாகக் கொண்டாடப்படுகின்றன.

கோவில் நேரம் மற்றும் முகவரி:

காலை: 6:00 மணி முதல் 11:00 மணி வரை

மாலை: 5:00 மணி முதல் 8:00 மணி வரை

முகவரி: அருள்மிகு ஆயிரத்தெண் விநாயகர் திருக்கோவில், ஆறுமுகமங்கலம் 628 802, தூத்துக்குடி மாவட்டம்.

தொலைபேசி: 04612321486, 99430 21846

எப்படிச் செல்வது?

திருநெல்வேலியில் இருந்து சுமார் 58 கி.மீ. தொலைவில் உள்ளது.

தூத்துக்குடியில் இருந்து சுமார் 24 கி.மீ. தொலைவில் உள்ளது.

ஏரல் நகரத்திலிருந்து 6 கி.மீ. தொலைவில் ஆறுமுகமங்கலம் என்ற சிற்றூர் அமைந்துள்ளது. தாமிரபரணி ஆறு மற்றும் ஆறுமுகக்குளம் இருப்பதால், இப்பகுதி விவசாயம் செழித்து வளரும் பூமியாக உள்ளது. இக்கோவில் இந்து சமய அறநிலையத் துறையின் கட்டுப்பாட்டில் உள்ளது.

"ஐந்து அக்கரத்தின் அரும்பொருள் தன்னை நெஞ்சக் கருத்தின் நிலையறி வித்துத் தத்துவ நிலையத் தந்தெனை ஆண்ட வித்தக விநாயக! விரைகழல் சரணே!"

(ஔவை பாடிய விநாயகர் அகவல்)

மக்கள் குரல்
29–08–2025

பருவமழை எனும் சவால்

விவசாயம், குடிநீர், நகர வாழ்க்கை, பொருளாதாரம் என அனைத்தையும் கட்டுப்படுத்தும் மகத்துவம் பருவமழைக்கே உண்டு! இந்த ஆண்டு பருவமழை, ஒருபுறம் பெரும் வெள்ளத்தையும், மறுபுறம் வறட்சியையும் ஒரே நேரத்தில் கொண்டு வந்தது.

தேசிய அளவில் பார்க்கும்போது, ஆண்டுதோறும் வெள்ளத்தில் சிக்கிக்கொள்வது வழக்கமான வடகிழக்கு இந்தியா கூட இம்முறை வறட்சியை சந்தித்துள்ளது.

இந்தாண்டு உத்தரகாண்ட், ஜம்மு காஷ்மீர், பீகார், மும்பை போன்ற பகுதிகளில் மழை வெள்ளப் பேரழிவுகளை உருவாக்கியது. ஆனால் விசித்திரம் என்னவென்றால், அந்த மாநிலங்களே மழை குறைவால் பாதிக்கப்பட்டுள்ளன.

பீகாரில் 27% மழை குறைவு, மேகாலயா (இந்தியாவின் ஈரமான பகுதி எனப் பெயர் பெற்றது) – 42% குறைவு, அசாம் – 33% குறைவு, அருணாசலப் பிரதேசம் – 38% குறைவு.

தமிழ்நாட்டுக்கு ஓகே

தமிழ்நாட்டைப் பொறுத்தவரை, தென்மேற்குப் பருவமழை சிறப்பாகச் செயல்பட்டு, மாநிலத்தின் பெரும்பாலான பகுதிகளில் சராசரிக்கும் அதிகமான மழையைப் பெற்றுள்ளது. இது வடகிழக்கு பருவமழையை நம்பியிருக்கும் தமிழ்நாட்டிற்கு ஒரு நல்ல தொடக்கமாகும். இருப்பினும், இங்கும் மழை சீராகப் பெய்யவில்லை; திண்டுக்கல், கரூர், திருப்பூர் போன்ற சில மாவட்டங்களில் பற்றாக்குறை பதிவாகியுள்ளது.

வரவிருக்கும் வடகிழக்கு பருவமழை, தமிழ்நாட்டின் முதன்மை மழைக்காலம் என்பதால், அது சராசரியை விட மேம்பட்டதாக இருக்கும் என வானிலை ஆய்வு மையம் கணிக்கிறது. இது நன்மை தரக்கூடியதாயினும், வெள்ள அபாயம் குறித்த முன்னெச்சரிக்கை நடவடிக்கைகள் அவசியம்.

இந்த ஆண்டு பருவமழையின் முரண்பாடான தன்மை, காலநிலை மாற்றத்திற்கு நாம் உடனடியாகத் தயாராக வேண்டியதன் அவசியத்தை உணர்த்துகிறது. வெறும் மொத்த மழைப்பொழிவு புள்ளிவிவரங்களைப் பார்ப்பது மட்டும் போதாது. அதன் விநியோகம், தீவிரம் மற்றும் காலம் ஆகியவற்றை நாம் மிகவும் உன்னிப்பாகக் கவனிக்க வேண்டும்.

உத்தி மறுபரிசீலனை

பெய்யும் மழையின் அளவிற்கும், அதனால் ஏற்படும் விளைவுகளுக்கும் இடையே உள்ள தொடர்பின்மை, நமது பேரிடர் மேலாண்மை மற்றும் நீர் மேலாண்மை உத்திகளை மறுபரிசீலனை செய்ய வேண்டிய அவசியத்தை உணர்த்துகிறது.

எதிர்காலத்திற்கான நமது வியூகம், வெள்ளத்தைத் தாங்கும் உள்கட்டமைப்பை உருவாக்குதல், வடிகால் அமைப்புகளை மேம்படுத்துதல், மற்றும் முன்னெச்சரிக்கை அமைப்புகளை வலுப்படுத்துதல் ஆகியவற்றில் கவனம் செலுத்த வேண்டும்.

மேலும் இந்தியா தன் விவசாயம், நீர்மேலாண்மை, நகர திட்டமிடல் ஆகிய துறைகளில் அவசரமாக மாற்றங்களைச் செய்ய வேண்டியுள்ளது.

ஜனாதிபதி வருகை: சென்னையில் 2 நாட்கள் "ட்ரோன்கள்" பறக்க தடை

சென்னை, ஆக. 29–

ஜனாதிபதி திரவுபதி முர்மு தமிழகம் வருகையையொட்டி, சென்னையில் 2 நாட்கள் ட்ரோன்கள் பறக்க தடை விதிக்கப்பட்டுள்ளது.

மேலும் கவர்னர் மாளிகை, விமான நிலையம், நந்தம்பாக்கம் ஆகியப் பகுதிகள் சிவப்பு மண்டலமாக அறிவிக்கப்பட்டுள்ளது.

இது தொடர்பாக சென்னை பெருநகர போலீசார் நேற்றுவெளியிட்டுள்ள செய்திக் குறிப்பில், ஜனாதிபதி திரவுபதி முர்மு, செப்டம்பர் 2, 3ம் தேதிகளில் பல்வேறு நிகழ்ச்சிகளில் கலந்து கொள்வதற்காக சென்னை வருகிறார். 2ம் தேதி நந்தம்பாக்கத்தில் உள்ள சென்னை வர்த்தக மையத்தில் நடைபெறும் விழாவில் ஜனாதிபதி கலந்து கொள்கிறார். அன்று இரவு கவர்னர் மாளிகையில் ஜனாதிபதி தங்குகிறார். மறுநாள் சென்னையில் இருந்து தனி விமானம் மூலம் திருச்சி புறப்பட்டுச் செல்கிறார்.

ஜனாதிபதி வருகையையொட்டி, சென்னையில் பாதுகாப்பு பலப்படுத்தப்படுகிறது. ட்ரோன்கள், 'ரிமோட்' மூலம் இயக்கப்படும் 'மைக்ரோ லைட் ஏர்கிராப்ட் பாரா கிளைடா'ஸ், பாரா மோட்டார்ஸ், ஹேன்ட் கிளைடர்ஸ், ஹாட் ஏர் பலூன்கள்' போன்றவற்றை சென்னையில் 2 மற்றும் 3–ந்தேதி பறக்க தடை விதிக்கப்பட்டுள்ளது.

இருப்பினும், ஜனாதிபதியின் பாதுகாப்பின் முக்கியத்துவம் கருதி சென்னை விமான நிலையம், நந்தம்பாக்கத்தில் உள்ள சென்னை வர்த்தக மையம், கிண்டி கவர்னர் மாளிகை, ஜனாதிபதியின் வாகனம் செல்லும் வழித்தடங்கள் சிவப்பு மண்டலமாக அறிவிக்கப்படுகிறது என தெரிவிக்கப்பட்டுள்ளது.

சின்கியுபீல்ட் கோப்பை செஸ்: அமெரிக்க வீரர் வெஸ்லி சாம்பியன்; பிரக்ஞானந்தாவுக்கு 2வது இடம்

செயின்ட் லூயிஸ், ஆக.29

கிராண்ட் செஸ் சுற்றுப்பயணத்தின் ஒரு அங்கமான சின்கியுபீல்ட் செஸ் போட்டி அமெரிக்காவில் உள்ள செயின்ட் லூயிஸ் நகரில் நடந்தது. இதில் அமெரிக்க வீரர் வெஸ்லி பட்டம் வென்றார். பிரக்ஞானந்தாவுக்கு 2வது இடம் கிடைத்தது.

நேற்று முன்தினம் இரவு நடந்த 9வது மற்றும் கடைசி சுற்று ஆட்டத்தில் தமிழகத்தை சேர்ந்த பிரக்ஞானந்தா 32வது நகர்த்தலில் அமெரிக்காவின் லெவொன் அரோனியனுடன் 'டிரா' செய்தார். இதே போல் உலக சாம்பியனான இந்தியாவின் குகேஷ் பாபியானோ கருனா (அமெரிக்கா) இடையிலான ஆட்டம் 44வது நகர்த்தலில் டிராவில் முடிந்தது.

மேக்சிம் வச்சியர் லக்ரேவ் (பிரான்ஸ்) டுடா ஜன் கிர்சிஸ்டோப் (போலந்து), சாம் செவியன் (அமெரிக்கா) அலிரெஜா பிரோவ்ஜா (பிரான்ஸ்) இடையிலான ஆட்டமும் டிரா ஆனது. மற்றொரு ஆட்டத்தில் வெஸ்லி சோ (அமெரிக்கா), உஸ்பெகிஸ்தானின் நோடிர்பெக் அப்துசத்தோரோவை சாய்த்தார்.

9வது சுற்று முடிவில் பாபியானோ கருனா, வெஸ்லி சோ, பிரக்ஞானந்தா தலா 5.5 புள்ளிகளுடன் முதலிடத்தில் இருந்தனர். குகேஷ் 4 புள்ளிகளுடன் 8வது இடத்துக்கு தள்ளப்பட்டார்.

இதனால் வெற்றியாளரை தீர்மானிக்க ரேபிட் முறையில் டைபிரேக்கர் கடைபிடிக்கப்பட்டது. முதல் டைபிரேக்கரில் பிரக்ஞானந்தா, பாபியானோ கருனாவை 33வது நகர்த்தலில் தோற்கடித்தார். அடுத்த ஆட்டத்தில் பிரக்ஞானந்தா 38வது நகர்த்தலில் வெஸ்லி சோவிடம் பணிந்தார்.

வெஸ்லி சோ – பாபியானோ கருனா இடையிலான ஆட்டம் டிரா ஆனது. முடிவில் வெஸ்லி சோ 1.5 புள்ளிகள் எடுத்து சாம்பியன் பட்டத்தை தட்டிச் சென்றார். பிரக்ஞானந்தா 1 புள்ளியுடன் 2வது இடத்தை பிடித்தார். அத்துடன் மேக்சிம் வச்சியர், பாபியானோ கருனா, லெவொன் அரோனியன், பிரக்ஞானந்தா ஆகியோர் கிராண்ட் செஸ் சுற்றுப்பயணத்தின் இறுதிப்போட்டிக்கு தகுதி பெற்றனர்.

பட்டம் வென்ற வெஸ்லி சோவுக்கு ரூ.87.50 லட்சமும், 2வது இடம் பிடித்த பிரக்ஞானந்தாவுக்கு ரூ.57 லட்சமும் பரிசுத் தொகையாக வழங்கப்பட்டது.

சிறுகதை

வாடகை

ஓட்டேரி செல்வ குமார்

அம்மா சொல்லி விட்டார்கள் "நீ உன் மனைவியை காதலிச்சு கல்யாணம் பண்ணிக் கொண்டாய்... உன் பொண்டாட்டி நல்லவ... சரியான வசதியான இடத்துல வாழ்ந்தவ... அவள நம்ம இந்தச் சின்ன வீட்ல எல்லாம் வாழ்றதுக்கு வசதிப்படாது. அதனால அவளை வேறு எங்கேயாவது கூட்டிக்கிட்டு போய் வாடகை வீட்டில் வசதியா இரு"

"அது இல்லம்மா உன்ன விட்டுட்டு நான் எப்படி தனியாப் போறது ?

" நானும் அவளும் ... இங்க அட்ஜஸ்ட் பண்ணிக்கிட்டு இருந்து விடுகிறோம்.

நீங்க... அதைப் பத்தி எல்லாம் ஒண்ணும் கவலைப்படாதீங்க" என்று அம்மாவின் கையைப் பிடித்துக் கொண்டு கண்கள் கலங்க சொல்லிக கொண்டிருந்தான் குமார்.

குமாரின் அம்மா ரத்தினம்மாள் அதையெல்லாம் கேட்கவில்லை. "போ... என்றால் போய்விடு... இந்த அம்மா பேச்சை நீ மதிப்பதென்றால் நீ உன் பொண்டாட்டியை வெளியே தான் கூட்டிக்கொண்டு போய் தனிக் குடிதனம் நடத்த வேண்டும்" என்று கட்டாயமாக சொல்லிவிட்டார்கள்"

அதனால் ...

வாடகை வீடு தேடி பல நண்பர்களிடம் சொல்லி அலைந்து திரிந்து பார்த்த பின்னும் சரியான வசதியான ஒரு நல்ல வாடகை வீடு என்பது, குமார் வேலை போவதற்கு வசதியாகவும்... இருப்பதற்கு வசதியாகவும் அமையாமல் ஏதோ ஒரு குறையாகவே இருந்து கொண்டு இருந்தது.

இப்படியே குமார் ஒரு மாதம் பன்னிரண்டு நாட்கள் கடத்திக் கொண்டு போய்க்கொண்டிருக்கையில்...

மருமகன் குமாரும் மகள் உமாவும் தனிக்குடித்தனம் நடத்த வாடகை வீடு தேடி அலைவதை கேள்விப்பட்ட ராம்ஜி, அவர்களிடத்தில் இருந்து போன் வந்தது. "குமார் நீ வேணா நம்ம வீட்ல வந்து தங்கிக்கோ"

ராம்ஜி மாமா அவர்கள் என் மனைவியின் அப்பா என்றாலும் அவர்கள் வீட்டில் போய் தங்குவது என்பது குமாருக்கு மிகவும் தர்ம சங்கடமாக தான் இருந்தது.

"நாம அப்பா வீட்டில் போய் தனி குடித்தனம் இருக்கலாம் " என்று மீண்டும் மீண்டும் வலியுறுத்தி சொல்லிக் கொண்டிருந்தாள் குமார் மனைவி உமா.

"சரி'' என்று ஒரு வழியாக குமார் + உமா முடிவெடுத்து மாமனார் ராம்ஜி வீட்டுக்குத் தனிகுடித்தனம் போனார்கள்.

" மாமா நானும் உங்கள் மகள் உமாவும் ஒரு முடிவெடுத்து தான் இங்கு தனிகுடித்தனம் வந்து இருக்கிறோம். அதனால்...நாங்கள் இருவரும் இங்கு உங்க வீட்டில் தங்க மாதா மாதம் வாடகை எவ்வளவு தர வேண்டும்? என்று நீங்க சொன்னால் அதை தந்து விடுகிறேன் " என்று குமார் மாமனார் ராம்ஜியிடம் மனைவி உமாவை வைத்து கொண்டு ஒரு வழியாக சொல்லி விட்டான் குமார்.

அது, ராம்ஜி அவர்களுக்கு ஒரு பக்கம் சங்கடமாக இருந்தது. இருக்காதா பின்ன...?! ஒரு மாப்பிள கிட்ட போய் வாடகை வாங்குறது எப்படி சரியா இருக்கும்? என்று ராம்ஜியின் மனம் சும்மா இல்லாமல் கேள்வி கேட்டது.

அதே சமயம் மாப்பிள்ளை குமார் மீது மேலும் மதிப்பும் மரியாதையும் அன்பும் வந்தது".

இந்த காலத்தில் மாமனார் வீட்டில் தனிக் குடித்தனம் நடத்த வந்து வாடகை மாதா மாதம் கொடுத்துடறேன்னு சொல்லும் குமார் மாப்பிளையா இல்லை... மகனா?

ராம்ஜி மனம் மட்டும் கேள்வி கேட்டபடி இருந்தது சற்று சத்தமாக.

அதே சமயம் மாமனார் ராம்ஜி மனதில் குமார், வாடகை இல்லாமல் குடியேறிவிட்டார் என்பது மட்டும் பொய் இல்லாத உண்மை.

இந்த மாமனார் வீட்டில் தங்க மனைவி உமாவை கேட்டால் வாடகை தர வேண்டாம் என்று சொன்னாலும் சொல்லுவா! ஆனா.. எப்படியாவது மாமா ராம்ஜியை கேட்டு இதற்கு ஒரு வாடகை தந்து விட வேண்டும் என்று குமாரின் மனதில் மனசாட்சியின் குரல் ஏனோ எதிரொலித்துக் கொண்டே இருந்தது.

ஆமாம்... அதில் ஒரு பொருளாதார நியாயம் இருந்தது என்கிற விஷயம்... இங்கிதம்

தெரியாதவர்களுக்கு புரிந்து கொள்ள சற்று கஷ்டமாகவே இருக்கும்.

அட...! இருந்துட்டு போகட்டும் விடுங்க சார்... !!

சென்னை மாநகராட்சிப் பகுதிகளில்

2,995 சாலைகளில் 479.41 கி.மீ. நீளத்துக்கு சாலைவெட்டு சீரமைக்கும் பணிகள் முடிந்தன

சென்னை, ஆக 29–

சென்னை மாநகராட்சிப் பகுதிகளில், 2 ஆயிரத்து 995 சாலைகளில் 479.41 கி.மீ. நீளத்திற்கு சாலைவெட்டு சீரமைக்கும் பணிகள் முடிக்கப்பட்டுள்ளன.

இதுகுறித்து அரசு வெளியிட்டுள்ள செய்திக்குறிப்பில் கூறியிருப்பதாவது:–

''2025–26–ம் ஆண்டில் 79 பேருந்து சாலைகள், 3,908 உட்புறச்சாலைகள் தமிழ்நாடு நகர்ப்புற சாலைகள் உட்கட்டமைப்பு திட்டத்தின் கீழ் ரூ.150 கோடி மதிப்பீட்டிலும், நகர்ப்புற சாலைகள் மேம்பாட்டு திட்டத்தின் கீழ் ரூ.63.22 கோடி மதிப்பீட்டிலும் சிறப்பு திட்ட பணியின் கீழ் ரூ.180 கோடி மதிப்பீட்டிலும் மற்றும் சிறப்பு சாலைகள் திட்டத்தின் கீழ் ரூ.96 கோடி மதிப்பீட்டிலும் என 79 பேருந்து சாலைகள் 3908 உட்புறச்சாலைப் பணிகள் என மொத்தம் 3987 சாலைப்பணிகள் ரூ.489.22 கோடி மதிப்பீட்டில் ஒப்பம் கோரப்பட்டு, 20.5.2025 மற்றும் 20.6.2025 அன்று பணியானை வழங்கப்பட்டு பணிகள் தொடங்கி நடைபெற்று வருகிறது.

இதில் இதுவரை 1,951 சாலைப்பணிகள் முடிக்கப்பட்டுள்ளது.

இதர சாலைப் பணிகள் தீவிரமாக நடைபெற்று வருகிறது. இந்தச்சாலைப் பணிகளை வருகின்ற செப்டம்பர் 15க்குள் முடித்திட திட்டமிடப்பட்டு பணிகள் நடைபெற்று வருகின்றன.

தடையில்லா சான்று

இதன்படி, நடப்பாண்டில் சென்னைப் பெருநகர் குடிநீர் வழங்கல் மற்றும் கழிவுநீரகற்று வாரியத்திற்கு மக்களின் சேவைக்காக 4,982 சாலைகளில் 859.98 கி.மீ. நீளத்திற்கு சாலை வெட்டிற்கு அனுமதி வழங்கப்பட்டுள்ளது.

அதில் 3,266 சாலைகளில் 507.79 கி.மீ. நீளத்திற்கு பணிகள் முடிவுற்று சாலை சீரமைக்கும் பணி மேற்கொள்ள தடையில்லா சான்று பெறப்பட்டுள்ளது.

இதில் சென்னை மாநகராட்சியின் மூலம் 2,976 சாலைகள் 476.89 கி.மீ. நீளத்திற்கு சாலை வெட்டு சீரமைக்கும் பணிகள் முடிக்கப்பட்டுள்ளது. இதர இடங்களில் சாலைவெட்டு சீரமைக்கும் பணிகள் நடைபெற்று வருகிறது.

இவ்வாறு அந்த செய்திக்குறிப்பில் கூறப்பட்டுள்ளது.

பிரபல சமையல் கலைஞர் மாதம்பட்டி ரங்கராஜ் மீது 2வது மனைவி போலீசில் புகார்

சென்னை, ஆக. 29–

பிரபல மாதம்பட்டி ரங்கராஜ் மீது 2வது மனைவி ஜாய் கிரிஸில்டா போலீசில் புகாரளித்துள்ளது பரபரப்பை ஏற்படுத்தியுள்ளது.

பிரபலங்களின் வீட்டு சமையல் என்றாலே அது மாதம்பட்டி ரங்கராஜ் சமையல் தான் என சொல்லும் அளவுக்கு பிரபலமடைந்தவர் ரங்கராஜ். இவர் 2019 ஆம் ஆண்டு வெளியான 'மெஹந்தி சர்கஸ்' என்ற படத்தில் முக்கிய கதாபாத்திரத்தில் நடித்து தமிழ் சினிமாவில் அறிமுகமானார்.

தொடர்ந்து கேசினோ, மிஸ் மேகி, பெண்குயின் போன்ற படங்களிலும் முக்கிய கதாபாத்திரங்களில் நடித்துள்ளார். தற்போது குக் வித் கோமாளி நிகழ்ச்சியில் நடுவராக இருக்கிறார்.

இதனிடயே, மாதம்பட்டி ரங்கராஜுக்கு ஏற்கனவே திருமணமாகி இரண்டு குழந்தைகள் உள்ளனர். அவரது மனைவி பெயர் ஸ்ருதி. கடந்த சில காலமாகவே மாதம்பட்டி ரங்கராஜ் தனது மனைவியிடம் இருந்து பிரிய போவதாகவும், ஆடை வடிவமைப்பாளர் ஜாய் கிரிஸில்டா என்பவரை காதலித்து வருவதாகவும் பேசப்பட்டது.

ஜாய் கிரிஸில்டா திரை பிரபலங்களுக்கு ஆடை வடிவமைப்பாளராக இருக்கிறார். இவர் ஏற்கனவே திருமணம் ஆனவர். இவர், 2018ம் ஆண்டில் பொன் மகள் வந்தாள் திரைப்படத்தின் இயக்குநர் ஜே.ஜே. பெட்ரிக் என்பவரை திருமணம் செய்தார். 2023ம் ஆண்டு, இவர்கள் பிரிவதாக அறிவித்தனர்.

சமீபத்தில் மாதம்பட்டி ரங்கராஜுக்கும் தனக்கும் திருமணம் ஆன புகைப்படத்தை சில வாரங்களுக்கு முன்பு ஆடை வடிவமைப்பாளர் ஜாய் கிரிஸில்டா வெளியிட்டிருந்தார். திருமண புகைப்படத்தை இணையத்தில் பகிர்ந்த ஜாய் கிரிஸில்டா 6 மாத கர்ப்பமாக இருப்பதாக பதிவிட்டிருந்தார்.

முதல் மனைவியை விவாகரத்து செய்யாமல் எப்படி இரண்டாவது திருமணம் செய்து கொள்ள முடியும் என்ற விவாதம் இணையத்தில் வைரலானது. சமீபத்தில் மாதம்பட்டி ரங்கராஜ் தனது இன்ஸ்டாகிராமில் இருந்து ஜாய் கிரிஸில்டாவுடன் எடுத்த அனைத்து போட்டோவையும் டெலிட் செய்து விட்டார்.

இந்நிலையில் மாதம்பட்டி ரங்கராஜ் தன்னை ஏமாற்றி விட்டதாக ஜாய் கிரிஸில்டா சென்னை காவல் ஆணையரகத்தில் புகார் அளித்துள்ளார். அந்த புகாரில் நான் அவருடன் சேர்ந்து வாழவேண்டும் என்று கோரிக்கை வைத்துள்ளதாகவும், தனது குழந்தைக்கு அவர்தான் தந்தை என்பது உண்மை என்றும் கூறினார்.

ஆப்கானிஸ்தான் மீது பாகிஸ்தான் ட்ரோன் தாக்குதல்; 3 பேர் பலி

காபூல், ஆக. 29–

ஆப்கானிஸ்தான் மீது பாகிஸ்தான் நடத்திய வான்வழி தாக்குதலில் 3 பேர் உயிரிழந்தனர்.

பாகிஸ்தானில் பல்வேறு பயங்கரவாத அமைப்புகள் செயல்பட்டு வருகின்றன. இந்த அமைப்புகள் பாதுகாப்புப்படையினர், பொதுமக்களை குறிவைத்து தாக்குதல் நடத்தி வருகின்றன.

இதனிடையே, ஆப்கானிஸ்தான், இந்தியா போன்ற அண்டை நாடுகளே பயங்கரவாத தாக்குதலுக்கு காரணம் என்று பாகிஸ்தான் குற்றஞ்சாட்டி வருகிறது.

குறிப்பாக, ஆப்கானிஸ்தான் எல்லையோர மாகாணத்தில் பாகிஸ்தான் தலிபான்கள் பயங்கரவாத அமைப்பு தாக்குதல் நடத்துவதாகவும் இந்த அமைப்பிற்கு ஆப்கானிஸ்தான் ஆதரவு அளிப்பதாகவும் குற்றஞ்சாட்டி வருகிறது. குறிப்பாக, ஆப்கானிஸ்தானில் பயங்கரவாத முகாம்களை குறிவைப்பதாக கூறி அவ்வப்போது அந்நாட்டின்மீது பாகிஸ்தான் தாக்குதல் நடத்தி வருகிறது.

இந்நிலையில், ஆப்கானிஸ்தான் நாட்டின் நங்கேர்ஹர் மற்றும் ஹோஸ்ட் மாகாணங்களின் மீது நேற்று பாகிஸ்தான் வான்வழி தாக்குதல் நடத்தியது. இந்த தாக்குதலில் 3 பேர் உயிரிழந்தனர். இந்த தாக்குதலுக்கு ஆப்கானிஸ்தான் அரசு கண்டனம் தெரிவித்துள்ளது.

இது தொடர்பாக ஆப்கானின் தலிபான் வெளியுறவுத்துறை அமைச்சகம் கூறியதாவது:–

நங்கேர்ஹர் மற்றும் ஹோஸ்ட் மாகாணங்கள் மீது பாகிஸ்தான் டிரோன் தாக்குதலை நடத்தியுள்ளது. இந்த தாக்குதலில் 3 பொதுமக்கள் உயிரிழந்தனர். 7 பேர் பலத்த காயமடைந்தனர். மேலும், பொதுமக்களின் வீடுகள் தரைமட்டமாக்கப்பட்டன என தெரிவிக்கப்பட்டுள்ளது.

இந்த தாக்குதல் சம்பவம் தொடர்பாக பாகிஸ்தான் அரசோ அல்லது ராணுவமோ எந்த கருத்தும் தெரிவிக்கவில்லை.

தங்கள் நாட்டில் அவ்வப்போது தாக்குதல் நடத்தும் ஆப்கானிஸ்தானை தளமாகக் கொண்ட பயங்கரவாதிகளின் மறைவிடங்கள் மீது வான்வழித் தாக்குதல் நடத்துவதை பாகிஸ்தான் வழக்கமாகக் கொண்டுள்ளது குறிப்பிடத்தக்கது.

திருத்தம்

மக்கள்குரல் 25.08.2025 மற்றும் 26.08.2025 ஆகிய தேதிகளில் வெளியான பாஸ்ஃபனா ஆக்ஷினியர்ஸ் விளம்பரத்தில் அடகு வணிகர் P.Dinesh என்று இருப்பதை R. Dinesh என்றும் Dinesh Kumar என்று இருப்பதை Dinesh Bankers என்றும் திருத்தி வாசிக்கவும்.

வாலாஜா ஊராட்சி ஒன்றியத்தில் நலத்திட்ட உதவிகள்: அமைச்சர் ஆர்.காந்தி வழங்கினார்

ராணிப்பேட்டை, ஆக. 29–

வாலாஜா ஊராட்சி ஒன்றியம், ராணிப்பேட்டை நகராட்சி, மாந்தாங்கல் அடுத்த கங்காதர மெட்ரிக் மேல்நிலைப் பள்ளி, ஆற்காடு ஊராட்சி ஒன்றியம், மாங்காடு அரசு நடுநிலைப் பள்ளி மற்றும் வாலாஜா ஊராட்சி ஒன்றியம், வானாபாடி ஊராட்சி சமுதாய கூடத்தில் ஆகிய பகுதிகளில் நடைபெற்ற உங்களுடன் ஸ்டாலின் முகாமினை பார்வையிட்டு, மனுக்கள் மீது உடனடி தீர்வு காணப்பட்ட பயனாளிகளுக்கு ஆணைகள் வழங்கினார்கள்.

மேலும் 13 பயனாளிகளுக்கு பட்டா பெயர்மாற்ற ஆணைகள், வருவாய்த்துறையின் சார்பில் 5 பயனாளிகளுக்கு சான்றுகள், சுகாதாரத் துறையின் சார்பில் 10 கர்ப்பிணி தாய்மார்களுக்கு ஊட்டச்சத்து பெட்டகங்கள்,

மக்களைத் தேடி மருத்துவம் திட்டத்தின் கீழ் 4 பயனாளிகளுக்கு மருந்து பெட்டகங்கள், வேளாண்மைத் துறையின் சார்பில் 3 பயனாளிகளுக்கு ஊட்டச்சத்து காய்கறி விதைகள் உள்ளிட்ட நலத்திட்ட உதவிகள் வழங்கப்பட்டது.

இந்நிகழ்ச்சிகளில் ஆற்காடு சட்டமன்ற உறுப்பினர் ஜெ.எல். ஈஸ்வரப்பன், மாவட்ட ஊராட்சிக் குழு தலைவர் ஜெயந்தி திருமூர்த்தி, ஒன்றியக் குழு தலைவர்கள் புவனேஸ்வரி சத்தியநாதன், சே.வெங்கட்ராமன், வருவாய் கோட்டாட்சியர் இராஜராஜன், துணைத் தலைவர் ராதாகிருஷ்ணன், நகர மன்ற தலைவர் சுஜாதா வினோத், துணைத் தலைவர் ரமேஷ் கருணா, நகராட்சி ஆணையாளர் ப்ரீத்தி, வட்டாட்சியர்கள் ஆனந்தன், மகாலட்சுமி, வட்டார வளர்ச்சி அலுவலர்கள் அன்பரசு, ரவிச்சந்திரன், பாஷா, ஊராட்சி மன்ற தலைவர் ஈஸ்வரி. மற்றும் துறைச்சார்ந்த அலுவலர்கள் கலந்து கொண்டனர்.

கடலூரில் முதலமைச்சர் கோப்பைக்கான விளையாட்டுப் போட்டி: கலெக்டர் துவக்கினார்

கடலூர், ஆக. 29–

கடலூர் அண்ணா விளையாட்டு மைதானத்தில் முதலமைச்சர் கோப்பைக்கான மாவட்ட அளவிலான இறகுப்பந்து மற்றும் சிலம்பம் விளையாட்டுப் போட்டிகளை மாவட்ட கலெக்டர் சிபி ஆதித்யா செந்தில்குமார் தொடங்கி வைத்தார்.

அப்போது அவர் பேசியதாவது:

முதலமைச்சர் கிராமப்புற இளைஞர்களின் விளையாட்டு திறமைகளை மேம்படுத்திடவும், அவர்களை போட்டிகளில் பங்கேற்க செய்திடவும், மேலும் தமிழக இளைஞர்கள் சர்வதேச அளவிலான போட்டிகளில் பங்கேற்று தங்களது திறமைகளை வெளிப்படுத்த வாய்ப்பு ஏற்படுத்தும் வகையில் பல்வேறு நடவடிக்கைகள் எடுக்கப்பட்டு வருகிறது. அந்தவகையில் ஆண்டுதோறும் பள்ளி, கல்லூரி மாணவ, மாணவிகள், மாற்றுத்திறனாளிகள், பொதுமக்கள் மற்றும் அரசு பணியாளர்கள் பங்கேற்கும் வகையில் முதலமைச்சர் கோப்பை விளையாட்டு போட்டிகள் நடத்தப்பட்டு வருகிறது. இந்த ஆண்டில் 9.9.2025 வரை பல்வேறு போட்டிகள் நடைபெறவுள்ளது. இன்றைய தினம் இறகுப்பந்து, பூப்பந்து, கூடைப்பந்து, கிரிக்கெட், கால்பந்து, வளைகோல்பந்து, கபாடி, சிலம்பம், வாலிபால், கேரம், செஸ், மேசைப்பந்து மற்றும் ஹேண்ட்பால் விளையாட்டுப் போட்டிகள் நடைபெறுகிறது.

மாவட்ட அளவிலான இப்போட்டிகளில் வெற்றி பெறுபவர்களுக்கு ரூ.3000 முதல் பரிசாகவும், ரூ.2000 இரண்டாம் பரிசாகவும், ரூ.1000 மூன்றாம் பரிசாகவும் வழங்கப்படவுள்ளது. மாவட்ட அளவிலான இப்போட்டிகளில் வெற்றிபெறுபவர்கள் அடுத்து மாநில அளவிலான போட்டிகளில் பங்கேற்பர். மாநில அளவிலான போட்டிகளில் தனிநபர் பிரிவு போட்டிகளில் வெற்றி பெறுபவர்களுக்கு ரூ.1 லட்சம் முதல் பரிசாகவும், ரூ.75,000 இரண்டாம் பரிசாகவும், ரூ.50,000 மூன்றாம் பரிசாகவும் வழங்கப்படும். குழுப் போட்டிகளில் பங்கு பெற்று வெற்றிபெறுபவர்களுக்கு முதல் பரிசாக தலா ரூ.75 ஆயிரமும், இரண்டாம் பரிசாக தலா ரூ. 50 ஆயிரமும், மூன்றாம் பரிசாக தலா ரூ.25 ஆயிரமும் பரிசாக வழங்கப்பட உள்ளது.

இவ்வாறு அவர் கூறினார்.

இந்நிகழ்ச்சியில் மாவட்ட விளையாட்டு அலுவலர் மகேஷ்குமார், துறை சார்ந்த அலுவலர்கள் கலந்து கொண்டனர்.

அக்டோபர் 11–ந் தேதி தமிழ்நாடு கோயில் பணியாளர்கள் சிறப்பு மாநாடு

சென்னை, ஆக. 29–

தமிழ்நாடு கோயில் தொழிலாளர்கள் யூனியனின் கோட்ட நிர்வாகிகள் கூட்டம் ஓட்டேரி செல்லப் பிள்ளை ராயர் திருக்கோயில் செயல் தலைவர் கீர்த்திவாசன் குருக்கள் தலைமையில் நடைபெற்றது.

அக்டோபர் 11–ந் தேதி பட்டாச்சாரியார்கள், சிவாச்சாரியார்கள், அர்ச்சகர்கள், குருக்கள், பூசாரிகள், பரிச்சாரர்கள், ஓதுவார்கள் மற்றும் உள்துறை பணியாளர்களுக்கான சிறப்பு மாநாடு புரசை எழும்பூர் பகுதி பகுதியில் நடத்துவது என தீர்மானிக்கப்பட்டது.

இந்நிகழ்வில் இந்து சமய அறநிலைத்துறை அமைச்சர் சேகர் பாபு, தர்மபுரி ஆதீனம் பிள்ளையார்பட்டி திருப்பணிக்குழு பிச்சை குருக்கள் மற்றும் பாராளுமன்ற உறுப்பினர், சட்டமன்ற உறுப்பினர், மாமன்ற உறுப்பினர் மற்றும் சமயப் பெரியோர்கள் அழைப்பது எனவும் அனைத்து நிகழ்ச்சிகளையும் தமிழ்நாடு கோயில் பணியாளர்கள் சங்கம் சென்னை கோட்டத்தின் சார்பாக ஒருங்கிணைந்து சிறப்பாக நடத்துவது என முடிவு செய்யப்பட்டது.

இந்தக் கூட்டத்தில் மாநில மகளிர் அணி செயலாளர் செந்தமிழ் செல்வி, சென்னை கோட்டத்தின் தலைவர் தனசேகர், செயலாளர் தாம்பரம் இரமேஷ், கொள்கை பரப்பு செயலாளர் து. தனசேகர், மகளிர் அணி துணை செயலாளர் தீபா, திரு. வி.க நகர் எழும்பூர் பகுதி செயலாளர் ஜெயக்குமார், பெரம்பூர் பகுதி தலைவர் சுவாமிநாதன், தினேஷ், கருணாகரன், முரளி உள்ளிட்ட நிர்வாகிகள் கலந்து கொண்டனர்.

ENROLMENT NOTICE

After 10 days of the publication of this notice and within three months there after. I, Varun Prakash, S/o. Prakash Kumar, aged 22 years, permanently residing at Plot No.6201, MIG. TNHB, Ayapakkam-600 077 Intend having my enrolment as an Advocate moved before the bar council of Tamilnadu, bar council building, high court campus, chennai-600 104.

Those who have any valid objections may notify the same to the bar council with in ten days.

Varun Prakash

IN THE XVIII ADDITIONAL CITY CIVIL COURT AT CHENNAI
I.A.No. 3 of 2025
In
O.S No. 6315 OF 2023

Smt.K.T.Vimala Rani
W/o.Shri.O.R.Amarnath
No.453/43, M.G.Nagar-II,
Urapakkam West,
Annai Anjugam Nagar Post
Chengalpattu District– 603 211
... Petitioner/Plaintiff

-Vs-

1. John Harvey Rajes
S/o. Late Rajaiya Rajarathnam
No.1-C, Professors Colony
East Tambaram, Chennai -600 059
represented by his power Agent
Mrs.Dora Rajaratnam
W/o.Rajaiya Rajarathinam
2. Mrs.Dora Rajarathnam
W/o.Rajaiya Rajarathinam
No.1-C, Professors Colony
East Tambaram, Chennai -600 059
...Respondents/ Defendants

In the above said case, the Petitioner/ Plaintiff has filed for directing the defendants to pay a sum of Rs.35,40,000/- and another reliefs. The above said Hon'ble court passed preliminary decree on 12.07.2025. The petitioner/plaintiff has filed final decree petition before the said court. The Hon'ble judge order the petitioner/plaintiff to take notice to the respondent 1&2/defendants returnable by 15.09.25 before above said case.

The respondent 1&2/ defendants take notice to appear before The XVIII Additional City Civil Court(Singaravelar Maligai Building) at, Chennai in I.A.No.3 of 2025 in OS.No.6315 of 2023 on 15.09.2025 either in person or through a duly instructed pleader failing which the matter shall be decided in your absence.

C.S.K.Sathish
A. Mohamed Mushtak
Counsels for Plaintiff

பொது அறிவிப்பு

திருவள்ளூர் மாவட்டம், மாதவரம் தாலுகா, புழல் கிராமம், பழைய புல எண்.459/2A1A2 இல் உள்ளதும், பழைய பட்டா எண். 13773 மற்றும் தற்போதைய பட்டா எண். 14916 படி புதிய புல எண். 459/2A1A2W2 இல் உள்ளதுமான, 6 சென்ட் அல்லது 2572 சதுர அடிகொண்ட நிலத்தை, எல். ஆர். காக்கடா சாரிடபுள் ட்ரஸ்ட், அதன் அறங்காவலர்கள் திரு. லட்சுமிநாராயண் ககாடா மற்றும் திரு. ரவி குமார் காக்கடா ஆகியோர் மூலம் எழுதிக்கொடுத்து, 08.05.2025 அன்று, ஆவண எண். 6023 இன் 2025 ஆக பதிவு செய்யப்பட்ட விற்பனைப் பத்திரத்தின் மூலம், திரு. ரவி குமார் காக்கடா அவர்கள் கிரையம் பெற்று, தன் பெயரில் பட்டா மாற்றம் பெற்று, தற்போது வரை திரு. ரவி குமார் காக்கடா மேற்கூறிய சொத்தின் முழுமையான உடைமை மற்றும் அனுபவத்தில் உள்ளார்.

மேற்கூறிய சொத்தை திரு. ரவி குமார் காக்காடா, கோடக் மஹிந்திரா வங்கி லிமிடெட் நிறுவனத்தில் உரிமை வைப்பு ஏற்படுத்திக் கடன் பெறுவதிலோ, ஏனைய வில்லங் கங்கள் செய்வதிலோ யாருக்கேனும் ஏதேனும் உரிமைகோரல்/ ஆட்சேபனை இருந்தால், இந்த அறிவிப்பு வெளியிடப்பட்ட நாளிலிருந்து பத்து நாட்களுக்குள் துணை ஆவணங்களுடன் கீழே கையொப்பமிட்டவரிடம் தெரிவிக்க வேண்டும். இல்லையெனில், கோடக் மஹிந்திரா வங்கி லிமிடெட் நிறுவனத்தில் உரிமை வைப்பு ஏற்படுத்திக் கடன் பெறுவதிலோ, ஏனைய வில்லங்கங்கள் செய்வதிலோ யாருக்கும் எவ்வித ஆட்சேபங்களும், வில்லங்கஙளும் இல்லை என்று சட்டரீதியாகக் கருதப்படும்.

இந்த 29ஆம் தேதி, ஆகஸ்ட், 2025
அன்று சென்னையில்
அறிவிக்கப்பட்டது.

M/s. ரஜினி இராமதாஸ், வழக்கறிஞர்
#323, (பழைய எண்.157), முதல் மாடி,
லிங்கி செட்டி தெரு, ஜார்ஜ் டவுன்,
சென்னை – 600 001.
Email: rajeni@rajeniassociates.in
மொபைல்: 98843 35538

ஓரியண்டல் ஹோட்டல்ஸ் லிமிடெட்

CIN : L55101TN1970PLC005897
பதிவு அலுவலகம் : "தாஜ் கோரமண்டல்", 37, மகாத்மா காந்தி சாலை, சென்னை 600034.
தொலைபேசி எண் : 044- 66172828. மின்னஞ்சல் : ohlshares.mad@tajhotels.com இணையதளம் : www.orientalhotels.co.in

பங்குதாரர்களுக்கான அறிவிப்பு

1. காகித வடிவிலான பங்குகளுக்கான பரிமாற்ற கோரிக்கைகளை மீண்டும் தாக்கல் செய்வதற்கான சிறப்பு சாளரம்

செக்யூரிட்டிஸ் அண்ட் எக்ஸ்சேஞ்ச் போர்டு ஆப் இந்தியா ('செபி') ஏப்ரல் 2019க்கு முன்னர் தாக்கல் செய்யப்பட்டு, **ஜூலை 7, 2025 முதல் ஜனவரி 6, 2026** வரையிலான ஆவண குறைபாடு காரணமாக நிராகரிக்கப்பட்ட / திருப்பி அனுப்பப்பட்ட / பராமரிக்கப்படாத பரிமாற்றப் பத்திரங்களை மீண்டும் வைப்பதற்கான சிறப்பு சாளரத்தைத் திறக்க அனுமதித்துள்ளது. (சுற்றறிக்கை எண். SEBI/HO/MIRSD/MIRSD-PoD/P/CIR/2025/97 தேதியிட்ட ஜூலை 2, 202)

பரிமாற்ற கோரிக்கைகளை, அசல் பரிமாற்ற பத்திரங்களுடன், திருத்தப்பட்ட அல்லது திருப்பி விடுபட்ட விவரங்களுடன், பதிவாளர் மற்றும் பங்கு பரிமாற்ற முகவரை, அதாவது இண்டகிரேட்டட் ரெஜிஸ்ட்ரி மேனேஜ்மெண்ட் சர்வீசஸ் பிரைவேட் லிமிடெட்டை தொடர்பு கொள்ளுமாறு கேட்டுக் கொள்ளப்படுகிறார்கள். மாற்றத்திற்காக மாற்றப்படும் பங்குகள் டீமேட் முறையில் மட்டுமே வழங்கப்படும்.

2. 100 நாட்கள் "சாக்ஷம் நிவேஷக்" பிரச்சாரம்

முதலீட்டாளர்கள், கல்வி மற்றும் பாதுகாப்பு நிதி ஆணையம் (IEPFA) மற்றும் கார்ப்பரேட் விவகார அமைச்சக கடிதத்தின்படி, **ஜூலை 28, 2025 முதல் நவம்பர் 6, 2025** வரை 100 நாட்கள் பிரச்சாரமான "சாக்ஷம் நிவேஷக்"ஐத் தொடங்கியுள்ளது.

நிறுவனம் தனது பல்வேறு தகவல் தொடர்புகள் மூலம் பங்குதாரர்கள் தங்கள் KYC விவரங்களை (அதாவது பான் கார்டு, வங்கி கணக்கு விவரங்கள், தொடர்பு கொள்ளும் முகவரி, நியமனத் தேர்வு, மாதிரி கையொப்பம்) புதுப்பிப்பதன் மூலம் கீழே உள்ள நடைமுறையைப் பின்பற்றி தாங்கள் கோரப்படாத ஈவுத்தொகையை பெற தொடர்ந்து ஊக்குவித்து வருகிறது.

வைத்திருக்கும் வகை	இண்டகிரேட்டட் ரெஜிஸ்ட்ரி மேனேஜ்மெண்ட் சர்வீசஸ் பிரைவேட் லிமிடெட் நிறுவனத்தில் சமர்ப்பிக்க வேண்டிய ஆவணங்கள்
டீமேட் வடிவில் வைத்திருக்கும் பங்குகள்	1. உங்கள் டெபாசிட்டரி பார்ட்டிசிபெண்ட் பங்கேற்பாளரின் விவரங்களைப் புதுப்பிக்கவும், குறிப்பாக வங்கி கணக்கு, வங்கி பெயர் மற்றும் கிளை, ஐஎப்சி குறியீடு மற்றும் எம்ஐசிஆர் மற்றும் நியமனத் தேர்வு ஆகியவற்றைப் புதுப்பிக்கவும். 2. வாடிக்கையாளர் முதன்மைப் பட்டியலின் (CML) சுயசான்றளிக்கப்பட்ட நகலை RTA–விடம் சமர்ப்பிக்கவும்.
காகித வடிவில் வைத்திருக்கும் பங்குகள்	கீழே உள்ள ஆவணங்களை சமர்ப்பிக்கவும். 1. முதலீட்டாளர் சேவை கோரிக்கை படிவம்★ ISR-1, படிவம் ISR-2 மற்றும் படிவம் ISR-3 அல்லது படிவம் எண். SH-13 (நியமனப் படிவம்) ஆகியவற்றை துணை ஆவணங்களுடன் சேர்த்து அதில் குறிப்பிடப்பட்டுள்ள வழிமுறைகளின்படி முறையாக நிரப்ப வேண்டும். 2. உங்கள் பெயரை கணக்கு வைத்திருப்பவராகக் குறிப்பிடும் அசல் ரத்து செய்யப்பட்ட காசோலை. 3. பிற துணை ஆவணங்கள், ஏதேனும் இருந்தால் படிவம் https://orientalhotels.co.in/investors/investor-support/ல் கிடைக்கும்.

ஏதேனும் சந்தேகங்களுக்கு, இண்டகிரேட்டட் ரெஜிஸ்ட்ரி மேனேஜ்மெண்ட் சர்வீசஸ் பிரைவேட் லிமிடெட், 2வது மாடி, "கென்சஸ் டவர்ஸ்", 1, ராமகிருஷ்ணா தெரு, வடக்கு உஸ்மான் சாலை, தி.நகர், சென்னை 600017, தொலைபேசி எண். 044 – 28140801 / 0803, மின்னஞ்சல் : einward@integratedindia.inஐ தொடர்பு கொள்ளுமாறு கேட்டுக் கொள்ளப்படுகிறார்கள்.

ஓரியண்டல் ஹோட்டல்ஸ் லிமிடெட்டிற்காக
எஸ் அகிலா
நிறுவனத்தின் செயலாளர் (A15861)

இடம் : சென்னை
தேதி : ஆகஸ்ட் 28, 2025

காஞ்சி கற்பூரம் லிமிடெட்

CIN: L3006TN1992PLC022109
பதிவு அலுவலகம்: பரந்தூர் ரோடு, ஏனாத்தூர் கிராமம்,
காரைப்பேட்டை அஞ்சல், காஞ்சீபுரம் – 631 552.
சென்னை அலுவலகம் : எண்.1, பர்னபி அவென்யூ, பர்னபி சாலை, கீழ்பாக்கம், சென்னை 600 010.
Phone: 044-26401914/15/16/17 . Website: www.kklgroup.in . E-Mail:info@kklgroup.in

வருடாந்திர பொதுக் கூட்ட அறிவிப்பு மற்றும் தொலைதூர மின்னணு வாக்களிப்புத் தகவல்

மேற்படி கூட்டத்தை கூட்டுவதற்கான வருடாந்திர பொதுக் கூட்ட அறிவிப்பில் கூறப்பட்டுள்ளபடி வணிகத்தை பரிவர்த்தனை செய்ய காஞ்சி கற்பூரம் லிமிடெட் உறுப்பினர்களின் 32வது வருடாந்திர பொதுக்கூட்டம் ("AGM") செப்டம்பர் 20, 2025 சனிக்கிழமை அன்று காலை 11:00 மணிக்கு (IST) காணொளி காட்சி ("VC") அல்லது பிற ஆடியோ காட்சி வழிமுறைகள் மூலம் நடைபெறும் ("OAVM") என்று இதன்மூலம் அறிவிக்கப்படுகிறது.

கார்ப்பரேட் விவகார அமைச்சகம் ("MCA சுற்றறிக்கைகள்") வெளியிட்ட பொது சுற்றறிக்கை எண். 11/2022, 09/2023, 09/2024 மற்றும் இந்திய பங்குகள் மற்றும் பரிவர்த்தனை வாரியத்தால் வெளியிடப்பட்ட ("செபி சுற்றறிக்கைகள்") ஜனவரி 5, 2023 தேதியிட்ட சுற்றறிக்கை எண்கள் SEBI/HO/CFD/POD-2/P/CIR/2023/4 மற்றும் SEBI/HO/CFD/CFD-PoD-2/P/CIR/ 2023/167 மற்றும் SEBI/HO/CFD/CFD-Pod-2/P/CIR/2024/133 ஆகியவை ஒரு பொதுவான இடத்தில் உறுப்பினர்களின் நேரடி வருகை இல்லாமல், VC/OAVM மூலம் AGMஐ நடத்த அனுமதித்தது. நிறுவனங்கள் சட்டம், 2013 ('சட்டம்') மற்றும் SEBI (பட்டியல் கடமைகள் மற்றும் வெளிப்படுத்தல் தேவைகள்) விதிமுறைகள், 2015 ('பட்டியல் விதிமுறைகள்') ஆகியவற்றின் மேற்கூறிய மற்றும் தொடர்புடைய விதிகளுக்கு இணங்க, அவ்வப்போது வெளியிடப்படுகிறது.

தணிக்கையாளர் அறிக்கை, நிதிநிலை அறிக்கை, குழு அறிக்கை மற்றும் அதனுடன் இணைக்கப்பட வேண்டிய பிற ஆவணங்கள் அடங்கிய 32வது ஏஜிஎம் மற்றும் 2024-25 நிதியாண்டுக்கான வருடாந்திர அறிக்கையை ஆகியவை யாருடைய மின்னஞ்சல் முகவரிகள் மேற்கூறிய MCA சுற்றறிக்கைகள் மற்றும் SEBI சுற்றறிக்கைகளின்படி நிறுவனம்/ டெபாசிட்டரிகளில் பதிவு செய்யப்பட்டுள்ளனவோ அந்த உறுப்பினர்களுக்கு 28 ஆகஸ்ட், 2025 அன்று மின்னணு முறையில் நிறுவனம் அனுப்பியுள்ளது. தொடர்புடைய MCA சுற்றறிக்கைகள் மற்றும் SEBI சுற்றறிக்கைகள் மூலம், பிரதிகளை அனுப்ப வேண்டிய தேவை நீக்கப்பட்டுள்ளது. மேலும், பட்டியல் விதிமுறைகளின் விதிமுறை 36(1)(b) இன் படி, வருடாந்திர அறிக்கையை அணுகுவதற்கான இணைய இணைப்பை வழங்கும் கடிதம், தங்கள் மின்னஞ்சல் முகவரிகளைப் பதிவு செய்யாத உறுப்பினர்களுக்கு அனுப்பப்படும்.

32வது ஏஜிஎம் மற்றும் 2024-25 நிதியாண்டுக்கான வருடாந்திர அறிக்கையை ஆகியவை நிறுவனத்தின் இணையதளமான www.kklgroup.in மற்றும் சென்ட்ரல் சர்வீசஸ் டெபாசிட்டரீஸ் லிமிடெட்டின் ("சிடிஎஸ்எல்")https://www.evotingindia.com, பிஎஸ்இ லிமிடெட்டின் www.bseindia.comலும் கிடைக்கும் மற்றும் பதிவிறக்கம் செய்து கொள்ளலாம். சட்டத்தின் பிரிவு 108 மற்றும் நிறுவனங்களின் (மேலாண்மை மற்றும் நிர்வாகம்) விதிகள், 2014ன் (திருத்தப்பட்டது) விதி 20, இன்ஸ்டிடியூட் ஆஃப் கம்பெனி செக்ரட்டரீஸ் ஆஃப் இந்தியாவினால் வெளியிடப்பட்ட பொதுக் கூட்டங்களுக்கான செயலக தரநிலை மற்றும் பட்டியலிடுதல் ஒழுங்குமுறைகளின் ஒழுங்குமுறை 44, திருத்தப்பட்ட மற்றும் MCA சுற்றறிக்கைகள், நிறுவனம் தனது உறுப்பினர்களுக்கு AGMல் பரிவர்த்தனை செய்ய வேண்டிய வணிகம் தொடர்பாக தொலைதூர மின்னணு வாக்களிக்கும் வசதியை வழங்குகிறது மற்றும் இதற்காக, மின்னணு வழிகளில் வாக்களிக்கும் வசதிக்காக CDSL ஐ நியமித்துள்ளது. அதன்படி, AGMக்கு முன் தொலைதூர மின்னணு வாக்களிப்பு முறையைப் பயன்படுத்தி ஒரு உறுப்பினர் வாக்களிக்கும் வசதி மற்றும் AGMன் போது மின்னணு வாக்களிக்கும் வசதி CDSL ஆல் வழங்கப்படும்.

தொலைதூர மின்வாக்களிக்கும் வசதி பின்வரும் காலகட்டத்தில் கிடைக்கும்:

மின்னணு வாக்குப்பதிவு துவக்கம்	செப்டம்பர் 17, 2025 அன்று காலை 9:00 மணி முதல் (IST)
மின்னணு வாக்குப்பதிவு நிறைவு	செப்டம்பர் 19, 2025 அன்று மாலை 5.00 மணி வரை. (IST)

செப்டம்பர் 13 2025 கட்ஆஃப் தேதியின்படி டெபாசிட்டரிகளால் பராமரிக்கப்படும் நன்மை பயக்கும் உரிமையாளர்களின் பதிவேட்டில் யாருடைய பெயர் பதிவு செய்யப்பட்டுள்ளது, அவர் தொலைதூர மின்னணு வாக்களிப்பு மற்றும் பொதுக் கூட்டத்தில் வாக்களிக்கும் வசதியைப் பெற மட்டுமே தகுதியுடையவர்.

இந்த காலகட்டத்தில் உறுப்பினர் மின்னணு முறையில் வாக்களிக்கலாம். தொலைதூர மின்னணு வாக்களிப்பு தொகுதி அதன் பிறகு CDSL ஆல் முடக்கப்படும். விசி/ஓஏவிஎம் வசதி மூலம் ஏஜிஎம்மில் கலந்து கொண்டு, தொலைதூர மின்னணு வாக்களிப்பு மூலம் தீர்மானங்களில் வாக்களிக்காதவர்கள் மற்றும் அவ்வாறு செய்ய தடை விதிக்கப்படாத உறுப்பினர்கள், ஏஜிஎம் காலத்தில் மின்னணு வாக்களிப்பு முறைகள் மூலம் வாக்களிக்கத் தகுதியுடையவர்கள்.

திரு. என் லவ்லிஷ் லோதா, (எம். எண்: 35677) பிராக்டிசிங் கம்பெனி செயலாளர் அவர்கள் மின்னணு வாக்களிப்பு செயல்முறையை (AGMக்கு முன் மற்றும் AGM இன் போது) நியாயமான மற்றும் வெளிப்படையான முறையில் ஆய்வு செய்வதற்காக ஆய்வாளராக நியமிக்கப்பட்டுள்ளார்.

நிறுவனத்தால் மின்னணு முறையில் அறிவிப்பு அனுப்பப்பட்ட பிறகு, நிறுவனத்தின் பங்குகளைப் பெற்று நிறுவனத்தின் உறுப்பினராகி, கட்ஆஃப் தேதியில் (அதாவது செப்டம்பர் 13, 2025) பங்குகளை வைத்திருக்கும் எவரும் evoting@nsdl.co.in க்கு கோரிக்கையை அனுப்புவதன் மூலம் உள்நுழைவு ஐடி மற்றும் கடவுச்சொல்லைப் பெறலாம். இருப்பினும், அவர் ஏற்கனவே சி.டி.எஸ்.எல்-ல் தொலைதூர மின்னணுவாக்களிப்புக்காக பதிவு செய்திருந்தால், வாக்களிக்க அவர் ஏற்கனவே இருக்கும் பயனர் ஐடி மற்றும் கடவுச்சொல்லைப் பயன்படுத்தலாம்.

காகித வடிவில் பங்குகளை வைத்துள்ள பங்குதாரர்கள் கீழே குறிப்பிடப்பட்டுள்ள ஆவணங்களை நிறுவனத்தின் பதிவாளர் மற்றும் பங்கு பரிமாற்ற முகவருக்கு அனுப்புமாறு கேட்டுக் கொள்ளப்படுகிறார்கள். கேமியோ கார்ப்பரேட் சர்வீசஸ் லிமிடெட். அலுவலகம் "சுப்ரமணியன் பில்டிங்", எண்: 1, கிளப் ஹவுஸ் சாலை, சென்னை 600002, தமிழ்நாடு, இந்தியா என்ற முகவரிக்கு அனுப்பவும் அல்லது Investor@cameoindia.comக்கு மின்னஞ்சல் அனுப்பவும்.

வ. எண்.	மாற்றத்தின் வகை	காகித வடிவில்	டிமேட் முறையில்
1	மாற்று / பதிவு செய்யப்பட்ட மின்னஞ்சல் முகவரி / தொலைபேசி எண்.	நிரந்தர கணக்கு எண்ணின் (PAN) சுய சான்றளிக்கப்பட்ட நகலுடன் கோரிக்கை கடிதம்	டிமேட் வைத்திருப்பவர்கள் தங்கள் டெபாசிட்டரி பங்கேற்பாளரை தொடர்பு கொள்ளுமாறு கேட்டுக் கொள்ளப்படுகிறார்கள்
2	முகவரியைப் புதுப்பித்தல்	கோரிக்கைக் கடிதம், பழைய முகவரிச் சான்று, புதிய முகவரிச் சான்று (ஆதார் அட்டை/ மின்சாரக் பில் போன்றவை)	

VC/OAVM மூலம் AGM நடத்தப்படுவதால், AGMன் நடவடிக்கைகள் சுமூகமாக நடைபெற, உறுப்பினர்கள் தங்கள் வினவல்களட்/ கேள்விகளை முன்கூட்டியே தங்கள் பெயர், டிமேட் கணக்கு எண்/ஃபோலியோ எண், மின்னஞ்சல் ஐடி, மொபைல் எண் ஆகியவற்றை secretarial@kklgroup.in என்ற மின்னஞ்சல் முகவரிக்கு குறிப்பிட ஊக்குவிக்கப்படுகிறார்கள். சனிக்கிழமை, 13 செப்டம்பர் 2025 அன்று மாலை 5.00 மணி (IST) வரை நிறுவனத்தால் பெறுப்படும் கேள்விகள் AGM இன் போது பரிசீலிக்கப்பட்டு பதிலளிக்கப்படும்.

மின்னணு வாக்குப்பதிவு தொடர்பான ஏதேனும் கேள்விகள்/குறைகள் இருந்தால், நீங்கள் AGM அறிவிப்பு அல்லது உறுப்பினர்களுக்கான அடிக்கடி கேட்கப்படும் கேள்விகள் (FAQகள்) மற்றும் உறுப்பினர்களுக்கான மின்னணு வாக்குப்பதிவு பயனர் கையேட்டைப் பார்க்கவும் https://www.evotingindia.com அல்லது திரு. ராகேஷ் தல்வி, சீனியர் மேலாளர், (சி.டி.எஸ். எல்) சென்ட்ரல் டெபாசிட்டரி சர்வீசஸ் (இந்தியா) லிமிடெட், ஏ விங், 25வது தளம், மராத்தான் ஃப்யூச்சர்க்ஸ், மஃபத்லால் மில் காம்பௌண்ட்ஸ், என்.எம். ஜோஷி மார்க், லோயர் பரேல் (கிழக்கு), மும்பை 400013 என்ற முகவரிக்கு அனுப்பவும் அல்லது helpdesk.evoting@cdslindia.com க்கு மின்னஞ்சல் அனுப்பவும் அல்லது கட்டணமில்லா எண்ணை அழைக்கவும். 1800 21 09911.

உறுப்பினர்கள் தங்கள் பெயர், அஞ்சல் முகவரி, மின்னஞ்சல் முகவரி, தொலைபேசி/மொபைல் எண், PAN, ஆணைகள், நாமினிகளை தேர்ந்தெடுப்பது, வழக்கறிஞரின் அதிகாரம், ஈவுத்தொகையைப் பெறுவதற்கான வங்கி விவரங்கள் போன்றவற்றில் ஏதேனும் மாற்றங்கள் இருந்தால், (a) மின்னணு வடிவத்தில் வைத்திருக்கும் பங்குகளுக்கு DP மற்றும் (b) காகித வடிவத்தில் வைத்திருக்கும் பங்குகளுக்கு RTA க்கு தெரிவிக்க வேண்டும்.

இயக்குனர்கள் குழு உத்தரவுப்படி
காஞ்சி கற்பூரம் லிமிடெட்
ஒப்பம்/-
கே அபிராமி
நிறுவனச் செயலாளர்

நாள் : 28/08/2025
இடம் : சென்னை

திருச்சி டி–மார்ட் நிறுவனத்தை எதிர்த்து நாளை முற்றுகைப் போராட்டம்

தமிழ்நாடு வணிகர் சங்க தலைவர் விக்கிரமராஜா அறிவிப்பு

சென்னை, ஆக. 29–

தமிழ்நாட்டில் சில்லரை வணிக கார்ப்பரேட் ஆதிக்கத்தை கண்டித்து நாளை திருச்சி டி–மார்ட் நிறுவனத்தை முற்றுகையிட்டு போராட்டம் நடத்தப்படும் என்று தமிழ்நாடு வணிகர் சங்கங்களின் பேரமைப்பு தலைவர் விக்கிரமராஜா அறிவித்துள்ளார்.

இது தொடர்பாக வெளியிடப்பட்ட அறிக்கையில் கூறியிருப்பதாவது:

கொடைக்கானலில் நடைபெற்ற, தமிழ்நாடு வணிகர் சங்கங்களின் பேரமைப்பின் மாநில செயற்குழு கூட்டத்தில் நிறைவேற்றப்பட்ட தீர்மானத்தின்படி, கார்ப்பரேட் கம்பெனிகள் ஆன்லைன் வர்த்தகம் மற்றும் உள்ளூர் சில்லரை வணிகத்தில் ஈடுபடுவதை தவிர்த்திட நாளை காலை 10.35 மணியளவில் திருச்சி, வயலூரில் அமையவுள்ள டி–மார்ட் நிறுவனத்தை எதிர்த்து மாபெரும் அடையாள முற்றுகைப்போராட்டம் பேரமைப்பு மாநிலத்தலைவர் ஏ.எம்.விக்கிரமராஜா தலைமையில் நடைபெற உள்ளது.

மாநிலப் பொதுச்செயலாளர் வெ.கோவிந்தராஜுலு, மாநிலப் பொருளாளர் ஹாஜி ஏ.எம். சதக்கத்துல்லா, மாநில தலைமைச் செயலாளர் பேராசிரியர் ஆர். ராஜ்குமார், பேரமைப்பின் மண்டலத் தலைவர்கள், மாநில நிர்வாகிகள், மாவட்ட நிர்வாகிகள், துணை நிர்வாகிகள், இளைஞரணி, பழையபொருள் அணி, இளம் தொழில் முனைவோர் அமைப்பு, சூப்பர் மார்க்கெட் சங்க நிர்வாகிகள் பெருந்திரளாக பங்கேற்க உள்ளனர். மேலும், பேரமைப்பின் ஒருங்கிணைப்பு சங்கங்களான தமிழ்நாடு மருந்து வணிகர் சங்கம், தமிழ்நாடு நுகர்பொருள் விநியோகஸ்தர்கள் சங்கம், தமிழ்நாடு தங்கம் வெள்ளி, வியாபாரிகள் சங்கம், தமிழ்நாடு டிஜிட்டல் சங்கம், தமிழ்நாடு பர்னிச்சர் அசோசியேஷன்ஸ், இருச்சக்கர வாகன பழுது பார்ப்போர் நலச்சங்கம் மற்றும் இதர தொழில் வணிக சங்க நிர்வாகிகள் பங்கேற்கின்றனர்.

10 ஆயிரம் பேர் பங்கேற்பு

தமிழகம் முழுவதும் உள்ள தமிழ்நாடு வணிகர் சங்கங்களின் பேரமைப்பின் எல்லைக்குட்பட்ட 60 மாவட்டங்களிலிருந்தும் நிர்வாகிகள் மற்றும் வணிகர்கள் பெருந்திரளாக சுமார் 10 ஆயிரத்திற்கும் மேற்பட்டோர் இம்முற்றுகைப் போராட்டத்தில் கலந்துகொள்ள உள்ளனர். திருச்சி, வயலூர் பகுதியில் உள்ள அனைத்து சிறு,குறு கடைகள் மற்றும் வணிக கடைகளை அடைத்து தங்களின் எதிர்ப்பை பதிவு செய்திட முடிவு செய்திருக்கின்றனர்.

இந்திய அரசு, அமெரிக்க ஏகாதிபத்திய 50% வர்த்தக தீவிரவாதத்திற்கு எதிர்ப்பான நிலை எடுத்திருப்பதற்கு ஒப்பான வர்த்தகப் போர் என்றே குறிப்பிடலாம். 50% வரி தீவிரவாதம் என்பது அடிமைத்தனத்தை அடையாளப்படுத்துவதாகும். அந்திய நாட்டின் ஏகாதிபத்தியத்தைப்போல தனி ஒரு கார்ப்பரேட் கம்பெனி, தனிமனித பொருளாதார குவிப்பை தடுத்து நிறுத்துவதற்கான முன்னெடுப்பை தமிழ்நாடு வணிகர் சங்கங்களின் பேரமைப்பு அடையாள முற்றுகைப் போராட்டமாக அறிவித்திருக்கிறது. தனி மனித பொருளாதாரக் குவிப்பினால் பொருளாதார சமநிலை முற்றிலும் சீர்குலைந்துபோகும் என்பதோடு, வாழ்வாதார இழப்பு, வருமான இழப்பு, வேலைவாய்ப்பின்மை, மொத்தத்தில் வறுமை நிலைக்கு சிறு,குறு, அடித்தட்டு வணிகர்கள் தள்ளப்படுவார்கள் என்பதனால், அதனை தடுத்து நிறுத்திடும் தொலைநோக்கு சிந்தனையுடன் தமிழ்நாடு வணிகர் சங்கங்களின் பேரமைப்பு இம்முற்றுகை போராட்டத்தை முழுமையாக நிறைவேற்றிட உறுதி பூண்டுள்ளது.

தமிழக லட்சக்கணக்கான வணிகர்களின் வாழ்வாதாரத்தை முறைப்படுத்தி, நிலைநிறுத்திடவே இம்முற்றுகை போராட்டம் நடைபெற உள்ளது. மத்திய – மாநில அரசுகளின் கவனத்தை ஈர்த்து சட்ட விதிகளில் திருத்தம் செய்து, கார்ப்பரேட் கம்பெனிகளின் சில்லரை வணிக ஆதிக்கத்தை அடியோடு தடுத்த நிறுத்த வேண்டும் என்பதே பேரமைப்பின் நோக்கமும் கோரிக்கையுமாகும். கோரிக்கைக்கு தீர்வு காணும் வரை போராட்டங்கள் தீவிரப்படுத்தப்படும் என்பதையும் மத்திய, மாநில அரசுகளுக்கு எச்சரிக்கை உணர்வோடு தமிழ்நாடு வணிகர் சங்கங்களின் பேரமைப்பு தனது கருத்தை பதிவு செய்கின்றது.

மொத்தத்தில் கார்ப்பரேட் நிறுவனங்களின் சில்லரை வணிகத்தை தீவிரமாக எதிர்ப்போம், உள்ளூர் வணிகத்தை உறுதியாக வளர்ப்போம். பொதுமக்களும் அயல்நாட்டு உற்பத்திப் பொருட்களை தவிர்த்து, தாய்நாட்டின் தயாராகும் நமது உள்ளூர் பொருட்களையே வாங்கிட சூளுரைப்போம். இவ்வாறு அந்த அறிக்கையில் கூறப்பட்டுள்ளது.

சவுத் இந்தியன் வங்கி

SOUTH INDIAN Bank

பதிவு அலுவலகம்:திருச்சூர், கிளை: காஞ்சிபுரம் எண்.88, காமராஜர் ரோடு, காஞ்சிபுரம்-631501,போன்:044 27222662, 27222262 [illegible]

[illegible] 10.09.2025 [illegible] அவர்களது வாரிசுதாரர்களுக்கும், நாமினிகளுக்கும் பொருந்தும் என்பதையும், இந்த வங்கிக்கு விலாசம் மாற்றம் பற்றிய தகவல் தெரிவிக்காது வேறு எந்த முகவரியிலாவது வசித்து வந்தாலும் இந்த அறிவிப்பே இறுதி அறிவிப்பு ஆகும்.

நகை ஏல அறிவிப்பு

வரிசைஎண்	கடன் எண்	பெயர்	கடன்தொகை	நிலுவைதேதி
01	0029653000080401	எழிலரசு பி.	2,96,000/-	12.06.2025

மேற்படி ஏலத்தை தேவைப்பட்டால் வங்கிக்கு வசதியான நாட்களில் அல்லது வசதியான ஊரில் தள்ளி வைக்கவும் ஏலத்தை நிறுத்தவும் மேலாளருக்கு முழு அதிகாரம் உண்டு என்பதை தெரிவிக்கப்படுகிறது.

தேன்மலர், கிளை மேலாளர்.

SALONA COTSPIN LIMITED

CIN - L17111TZ1994PLC004797

Registered Office : SF NO 74/12 & 75/3, Sathy Road, Pungampalli Village, Sathyamangalam – 638402

Website – www.salonacotspin.com, Phone – 0422-2454415

31வது வருடாந்திர பொதுக் கூட்டம், தொலைதூர மின்னணு வாக்குப்பதிவு தகவல் மற்றும் புத்தக மூடல் பற்றிய அறிவிப்பு

சலோனா கோட்ஸ்பின் லிமிடெட் உறுப்பினர்களின் 31வது ஆண்டு பொதுக் கூட்டம் ("AGM") செப்டம்பர் 19, 2025 வெள்ளிக்கிழமை மதியம் 12:15 மணிக்கு (IST) வீடியோ கான்பரன்சிங் ("VC")/பிற ஆடியோவிஷுவல் வழிமுறைகள் ("OAVM") மூலம் நடைபெறும் என்று இதன் மூலம் அறிவிக்கப்படுகிறது. இது, நிறுவனங்கள் சட்டம், 2013 மற்றும் SEBI (பட்டியல் கடமைகள் மற்றும் வெளிப்படுத்தல் தேவைகள்) விதிமுறைகள், 2015 ஆகியவற்றின் படி, அவ்வப்போது வெளியிடப்படும் நிறுவன விவகார அமைச்சகம் ("MCA") மற்றும் இந்திய பத்திர பரிவர்த்தனை வாரியம் ("SEBI") சுற்றறிக்கைகளுடன் படிக்கப்படுகிறது. மேலும், SEBI (பட்டியல் கடமைகள் மற்றும் வெளிப்படுத்தல் தேவைகள்) விதிமுறைகள், 2015 இன் விதிமுறை 36(1)(b) க்கு இணங்க, நிறுவனம்/ RTA/ வைப்புத்தொகை/DP ஆகியவற்றில் தங்கள் மின்னஞ்சல் முகவரியைப் பதிவு செய்யாத பங்குதாரர்களுக்கு, வருடாந்திர அறிக்கையின் முழுமையான விவரங்கள் கிடைக்கக்கூடிய சரியான பாதை உட்பட, வலை இணைப்பை வழங்கும் ஒரு கடிதம் நிறுவனத்தால் அனுப்பப்பட்டுள்ளது. நிறுவனம் மேற்கூறிய கடிதங்களை வெள்ளிகிழமை, ஆகஸ்ட் 29, 2025 அன்று அனுப்பி வைத்துள்ளது.

ஆண்டு அறிக்கையுடன் கூடிய பொது அறிவிப்பு, நிறுவனத்தின் வலைத்தளமான https://www.salonacotspin.com/wp content/uploads/2025/08/AnnualReport.pdf இல் கிடைக்கிறது. மேலும் நிறுவனத்தின் பத்திரங்கள் பட்டியலிடப்பட்டுள்ள பங்குச் சந்தையின் வலைத்தளத்தின் தொடர்புடைய பிரிவுகளான NSE Limited ('NSE') www.nseindia.com இல் இருந்தும், மத்திய வைப்புத்தொகை சேவைகள் (இந்தியா) லிமிடெட்டின் வலைத்தளமான www.evotingindia.com இல் இருந்தும் அணுகலாம்.

தொலைதூர மின்வாக்களிப்பு:

நிறுவனங்கள் சட்டம் 2013 இன் பிரிவு 108, நிறுவனங்கள் (மேலாண்மை மற்றும் நிர்வாகம்) விதிகள் 2014 இன் விதி 20 மற்றும் பொதுக் கூட்டங்களுக்கான செயலக தரநிலை (SS2) ஆகியவற்றின் விதிகளுக்கு இணங்க, வருடாந்திர பொதுக் கூட்டத்தில் பரிவர்த்தனை செய்யப்படும் வணிகங்களுக்கு தொலைதூர மின்வாக்களிப்பு வசதியை நிறுவனம் CDSL மூலம் வழங்குகிறது. தொலைதூர மின்வாக்களிப்பு வசதியை எளிதாக்குவதற்கு CDSL உடன் நிறுவனத்தால் தேவையான ஏற்பாடுகள் செய்யப்பட்டுள்ளன. மின்னணு வாக்களிப்புக்கான உறுப்பினர்களின் தகுதியை தீர்மானிப்பதற்கான கட் ஆஃப் தேதி வெள்ளிக்கிழமை, 12 செப்டம்பர் 2025 ஆகும். தொலைதூர மின்வாக்களிப்புக்கான விரிவான நடைமுறை மற்றும் வழிமுறைகள் அறிவிப்பில் குறிப்பிடப்பட்டுள்ளன. வருடாந்திர பொதுக் கூட்டத்தில் VC/OVAM வசதி மூலம் உறுப்பினர்கள் கலந்து கொள்ளலாம் மற்றும் பங்கேற்கலாம், இது AGM அறிவிப்பில் குறிப்பிடப்பட்டுள்ள நடைமுறையைப் பின்பற்றுவதன் மூலம் மட்டுமே சாத்தியமாகும்.

பின்வரும் காலகட்டத்தில் தொலைதூர மின்வாக்களிப்பு கிடைக்கும்:.

தொலைதூர மின்னணு வாக்குப்பதிவு தொடங்குதல்	செவ்வாய், செப்டம்பர் 16, 2025 அன்று காலை 9:00 மணி (IST)
தொலைதூர மின்வாக்களிப்பு முடிவு	செப்டம்பர் 18, 2025 வியாழக்கிழமை மாலை 5:00 மணி (IST)

குறிப்பிட்ட தேதி மற்றும் நேரத்திற்குப் பிறகு வாக்களிப்பதற்காக தொலைதூர மின்வாக்களிப்பு தொகுதி CDSL ஆல் முடக்கப்படும்.

அவ்வப்போது திருத்தப்படும் நிறுவனங்கள் சட்டம், 2013 இன் பிரிவு 108 மற்றும் நிறுவனங்கள் (மேலாண்மை மற்றும் நிர்வாக விதிகள்), 2014 இன் விதி 20 மற்றும் SEBI (பட்டியல் கடமைகள் மற்றும் வெளிப்படுத்தல் தேவைகள்) விதிமுறைகள், 2015 இன் விதிமுறை 44 ஆகியவற்றின் படி, உறுப்பினர்கள் EGM அறிவிப்பில் குறிப்பிடப்பட்டுள்ள அனைத்து தீர்மானங்களிலும் தொலைதூர மின்னணு வாக்களிப்பு முறையைப் பயன்படுத்தி வாக்களிக்க வசதி வழங்கப்பட்டுள்ளது. CDSL வழங்கிய மின்னணு வாக்களிப்பை நீக்கவும். கூடுதலாக, நிறுவனம் AGM மின்னணு வாக்களிப்பின் போது மின்னணு வாக்களிப்பு முறை மூலம் வாக்களிக்கும் வசதியையும் வழங்குகிறது. தொலைதூர வாக்களிப்பு அடைப்புக்குறி மின்னணு வாக்களிப்புக்கான விரிவான நடைமுறை AGM அறிவிப்பில் வழங்கப்பட்டுள்ளது.

வாக்களிப்பு செயல்முறையை நியாயமான மற்றும் வெளிப்படையான முறையில் ஆய்வு செய்வதற்காக, நிறுவனத்தின் இயக்குநர்கள் குழு, M/s S.Krishnamoorthy & Co., Chartered Accountants இன் பங்குதாரரான FCA, திரு. B. Krishnamoorthy ஐ ஆய்வாளராக நியமித்துள்ளது.

உறுப்பினர்களின் வாக்களிக்கும் உரிமைகள், செப்டம்பர் 12, 2025 வெள்ளிக்கிழமை நிலவரப்படி நிறுவனத்தின் செலுத்தப்பட்ட பங்கு மூலதனத்தில் அவர்களின் பங்கிற்கு விகிதாசாரமாக இருக்கும்.

உறுப்பினர்களுக்கு AGM VC/OAVM நடவடிக்கைகளின் போது தொலைதூர மின்னணு வாக்களிப்பு வசதி வழங்கப்படும். AGM க்கு முன்னர் தொலைதூர மின்னணு வாக்களிப்பு மூலம் தீர்மானம்(கள்) மீது வாக்களிக்காதவர்கள், AGM யின் போது அத்தகைய தீர்மானம்(கள்) மீது வாக்களிக்கும் உரிமையைப் பயன்படுத்தத் தகுதியுடையவர்கள். AGM க்கு முன்னர் தொலைதூர மின்னணு வாக்களிப்பு மூலம் தீர்மானம்(கள்) மீது வாக்களித்த உறுப்பினர்கள் VC/OAVM மூலம் AGM இல் பங்கேற்கத் தகுதியுடையவர்கள், ஆனால் அத்தகைய தீர்மானம்(கள்) மீது மீண்டும் வாக்களிக்க உரிமை இல்லை.

பங்குகளை நேரடியாக வைத்திருக்கும் எந்தவொரு பங்குதாரர்(கள்) அல்லது நிறுவனத்தின் பங்குப் பங்குகளைப் பெற்று, அறிவிப்பு அனுப்பப்பட்ட பிறகு நிறுவனத்தின் உறுப்பினராகி, கட்ஆஃப் தேதியில் பங்குப் பங்குகளை வைத்திருக்கும் தனிநபர் அல்லாத பங்குதாரர்கள் helpdesk.evoting@Cdslindia.com என்ற மின்னஞ்சல் முகவரிக்கு கோரிக்கையை அனுப்புவதன் மூலம் பயனர் ஐடி மற்றும் கடவுச்சொல்லைப் பெறலாம். இருப்பினும், தொலைதூர மின்னணு வாக்களிப்புக்காக ஒருவர் ஏற்கனவே CDSL இல் பதிவு செய்திருந்தால், உறுப்பினர் வாக்களிக்க தங்கள் தற்போதைய பயனர் ஐடி மற்றும் கடவுச்சொல்லைப் பயன்படுத்தலாம்.

நிறுவனத்தின் பங்குகளை வாங்கி, அறிவிப்பு அனுப்பப்பட்ட பிறகு நிறுவனத்தின் உறுப்பினராகி, கட்ஆஃப் தேதியில் டீமேட் முறையில் ஈக்விட்டி பங்குகளை வைத்திருந்தால், அறிவிப்பில் வழங்கப்பட்டுள்ளபடி, டீமேட் முறையில் பத்திரங்களை வைத்திருக்கும் தனிப்பட்ட பங்குதாரர்களுக்கான "மின்வாக்களிப்பு மற்றும் மெய்நிகர் கூட்டத்தில் சேருவதற்கான உள்நுழைவு முறை" என்பதன் கீழ் குறிப்பிடப்பட்டுள்ள படிகளைப் பின்பற்றலாம்.

கட்ஆஃப் தேதியில் உறுப்பினராக இல்லாத ஒருவர் இந்த அறிவிப்பை தகவல் நோக்கங்களுக்காக மட்டுமே கருத வேண்டும். நிறுவனத்தால் பராமரிக்கப்படும் உறுப்பினர்களின் பதிவேட்டிலோ அல்லது கட்ஆஃப் தேதியில் வைப்புத்தொகையாளர்களால் பராமரிக்கப்படும் பயனாளிகளின் பதிவேட்டிலோ பெயர் பதிவு செய்யப்பட்ட நபர் மட்டுமே, ஆண்டு பொதுக் கூட்டத்திற்கு முன்னும் பின்னும் தொலைதூர மின்வாக்களிப்பு வசதியைப் பெற உரிமையுடையவர்.

டெபாசிட்டரி அதாவது CDSL மற்றும் NSDL மூலம் உள்நுழைவது தொடர்பான ஏதேனும் தொழில்நுட்ப சிக்கல்களுக்கு டீமேட் முறையில் பத்திரங்களை வைத்திருக்கும் தனிப்பட்ட உறுப்பினர்களுக்கான உதவி மையம்:.

Login type	Helpdesk Details
CDSL உடன் டிமேட் முறையில் பத்திரங்களை வைத்திருக்கும் தனிப்பட்ட உறுப்பினர்கள்	உள்நுழைவில் ஏதேனும் தொழில்நுட்ப சிக்கலை எதிர்கொள்ளும் உறுப்பினர்கள் helpdesk.evoting@Cdslindia.com என்ற முகவரிக்கு கோரிக்கையை அனுப்பி CDSL உதவி மையத்தைத் தொடர்பு கொள்ளலாம் அல்லது கட்டணமில்லா எண் 1800 21 09911 இல் தொடர்பு கொள்ளலாம்
NSDL உடன் டிமேட் முறையில் பத்திரங்களை வைத்திருக்கும் தனிப்பட்ட உறுப்பினர்கள்	உள்நுழைவில் ஏதேனும் தொழில்நுட்ப சிக்கலை எதிர்கொள்ளும் உறுப்பினர்கள், evoting@nsdl.co.in என்ற முகவரிக்கு கோரிக்கை அனுப்புவதன் மூலம் NSDL உதவி மையத்தைத் தொடர்பு கொள்ளலாம் அல்லது 0224886 7000 மற்றும் 0222499 7000 என்ற எண்களில் அழைக்கலாம்.

மின்னணு முறையில் வாக்களிக்கும் வசதி தொடர்பான அனைத்து குறைகளையும் திரு. ராகேஷ் தல்வி, சீனியர் மேலாளர், (CDSL) சென்ட்ரல் டெபாசிட்டரி சர்வீசஸ் (இந்தியா) லிமிடெட், ஏ விங், 25வது மாடி, மாரத்தான் ஃபியூச்சர்க்ஸ், மஃபத்லால் மில் காம்பவுண்ட்ஸ், என் எம் ஜோஷி மார்க், லோயர் பரேல் (கிழக்கு), மும்பை 400013 என்ற முகவரிக்கு அனுப்பலாம் அல்லது helpdesk.evoting@cdslindia.com என்ற மின்னஞ்சல் முகவரிக்கு மின்னஞ்சல் அனுப்பலாம் அல்லது கட்டணமில்லா எண். 1800 210 9911 ஐ அழைக்கலாம்.

நிறுவனங்கள் சட்டம், 2013 இன் பிரிவு 91 இன் விதிகளின்படி, நிறுவனத்தின் உறுப்பினர் பதிவு மற்றும் பங்கு பரிமாற்ற புத்தகங்கள் செப்டம்பர் 13, 2025 சனிக்கிழமை முதல் செப்டம்பர் 19, 2025 வெள்ளிக்கிழமை வரை (இரண்டு நாட்களும் உட்பட) AGM & டிவிடெண்டிற்காக மூடப்பட்டிருக்கும் என்று இதன் மூலம் அறிவிக்கப்படுகிறது.

சலோனா கோட்ஸ்பின் லிமிடெட்

இடம்: கோயம்புத்தூர்
தேதி: 29.08.2025

ராஜ்குமாரி ரா
நிறுவன செயலாளர்

பெயர் மாற்றம்

Masthan Sekar தந்தை பெயர்: Ahamed Basha, பிறந்த தேதி: 10.07.1982, நெ. 1047, காந்தி நகர், கொடிவளாக, திருவள்ளூர் –631 202, என்ற முகவரியில் வசிக்கும் நான் இனி **MASTHAN SHAIK** என்று அழைக்கப் படுகிறேன்.

Masthan Sekar

பெயர் மாற்றம்

Nazrin Pathima Siccander Badhusha கணவர் பெயர்: Siccander Badhusha, பிறந்த தேதி: 09.07.1981, நெ. 52/52, பெரியண்ணா தெரு, ஏழு கிணறு, சென்னை –600 001, என்ற முகவரியில்வசிக்கும் நான் இனி **NAZRIN PATHIMA MOHAMED RAFI** என்று அழைக்கப் படுகிறேன்.

Nazrin Pathima Siccander Badhusha

பெயர் மாற்றம்

Vimala கணவர் பெயர்: Manoj Mehta, பிறந்த தேதி: 08.07.1962, (பிறந்த இடம் : Kishangarh, Rajasthan) நெ. 67, ஆதியப்ப நாயக்கன் தெரு, சவுக்கார்பேட்டை, சென்னை –600 001, என்ற முகவரியில்வசிக்கும் நான் இனி **VIMLA MEHTA** என்று அழைக்கப் படுகிறேன்.

Vimala

பெயர் மாற்றம்

Samsudeen Babu Noor Mohamed, தந்தை பெயர்: Noor Mohamed பிறந்த தேதி:10.03.1966, எண்.4/106, கிழக்கு தெரு, கீழகரை, ராமநாதபுரம் – 623 517 என்ற முகவரியில்வசிக்கும் நான் இனி **JAHUBAR ALI** என்று அழைக்கப்படுகிறேன்.

Samsudeen Babu Noor Mohamed

பெயர் மாற்றம்

Mohamed Fadil தந்தை பெயர்: Thenmalaikan Abubath, பிறந்த தேதி: 11.03.2008, பு.நெ.301, ப.நெ.44, லிங்கி செட்டி தெரு, 2வது மாடி, மண்ணடி, சென்னை –600 001, என்ற முகவரியில் வசிக்கும் நான் இனி **Mohamed Fadil Thenmalaikan Abubath Nizamudeen** என்று அழைக்கப் படுகிறேன்.

Mohamed Fadil

பெயர் மாற்றம்

OLD GIVEN NAME: ABIDA தந்தை பெயர்: Vinayagamoorthy, பிறந்த தேதி: 10/08/1978, நெ.3 JR Towers 1வது மாடி, [illegible] 1வது தெரு, மயிலாப்பூர், சென்னை – 600004, என்ற முகவரியில் வசிக்கும் நான் இனி **Vinothkumar Rajagopal Vinayagamoorthy** என்று அழைக்கப்படுகிறேன்.

VINOTHKUMAR VINAYAGAMOORTHY

பெயர் மாற்றம்

Mohammed Feroz தந்தை பெயர்:Yoosuf Ali பிறந்த தேதி: 15.06.1985, பிறந்த இடம்: கேரளா, எண். R-43, புதிய எண்.R–18,இளங்கோ தெரு, [illegible] காலனி, அரும்பாக்கம், சென்னை –600 106, என்ற முகவரியில்வசிக்கும் நான் இனி Given Name: **MUHAMMAD FEROZ** New Sur Name: **YOOSUF ALI** என்று அழைக்கப் படுகிறேன்.

Mohammed Feroz

பெயர் மாற்றம்

HUSSAIN ALIASGAR HAMID, தந்தை பெயர்: B. ALIASGAR HAMID, பிறந்த தேதி: 17/01/1998, 5A NEW LITTLE CASTLE 13 28 வது குறுக்கு தெரு, இந்திரா நகர், அடையார், சென்னை – 600020, என்ற முகவரியில் வசிக்கும் நான் இனி **HUSAIN ALIASGAR HAMID** என்று அழைக்கப்படுகிறேன்.

HUSSAIN ALIASGAR HAMID

பெயர் மாற்றம்

Thenmalaikan Nizamudeen தந்தை பெயர்: Abubath, பிறந்த தேதி: 16.06.1978, பு.நெ.301, ப.நெ.44, லிங்கி செட்டி தெரு, 2வது மாடி, மண்ணடி, சென்னை –600 001, என்ற முகவரியில் வசிக்கும் நான் இனி **THENMALAIKAN ABUBATH NIZAMUDEEN** என்று அழைக்கப்படுகிறேன்.

Thenmalaikan Nizamudeen

பெயர் மாற்றம்

Kavusiyabi K alias Gowsia Be தந்தை பெயர்: Gaffoor G பிறந்த தேதி: 16.06.1961, நெ.24, வாணி விநாயகர் கோயில் தெரு, திருமுல்லைவாயல், ஆவடி, திருவள்ளூர்–600 062, என்ற முகவரியில்வசிக்கும் நான் இனி **KAVUSIYABI K.** என்று அழைக்கப்படுகிறேன்.

Kavusiyabi K alias Gowsia Be

பெயர் மாற்றம்

Manoj Kumar, தந்தை பெயர்: Pukhraj பிறந்த தேதி: 13.11.1959, எண்.67, (பிறந்த இடம் : Beawar, Rajasthan) ஆதியப்ப நாயக்கன் தெரு, சவுக்கார்பேட்டை, சென்னை –600 001, என்ற முகவரியில்வசிக்கும் நான் இனி **MANOJ MEHTA** என்று அழைக்கப்படுகிறேன்.

Manoj Kumar

பெயர் மாற்றம்

Manasa Kantrapati கணவர் பெயர்: Senthil Kumar V பிறந்த தேதி: 10.11.1990, எண்.34, Thikkakulam கோயில் தெரு, அயனாவரம், சென்னை – 600 023 என்ற முகவரியில்வசிக்கும் நான் இனி **MANASA KANTRAPAJI** என்று அழைக்கப்படுகிறேன்.

Manasa Kantrapati

பெயர் மாற்றம்

Thenmalaikan Nizamudeen கணவர் பெயர்:Sagayam, பிறந்த தேதி: 09.06.1963, நெ.6/9, 3வது தெரு, முருகன் நகர், கொளத்தூர், சென்னை –600 099, என்ற முகவரியில் வசிக்கும் நான் இனி **MARY ANASTHASIA - SAGAYAM** என்று அழைக்கப் படுகிறேன்.

Mary Anesthesia - Sagayam

பெயர் மாற்றம்

Old Given Name: Sriram, Old Surname: Srinivasan, பிறந்த தேதி: 19.04.1968, 12/9 ஜீவன் நகர், 3வது தெரு, ஆனந்த் நிவாஸ், 1வது தெரு, 1வது மாடி, ஆதம்பாக்கம், சென்னை-600088 என்ற முகவரியில்வசிக்கும் நான் இனி New Given Name: **SRIRAM** New Old Surname: **GUDALNAGARAM SRINIVASAN** என்று அழைக்கப்படுகிறேன்.

Old Given Name: Sriram, Old Surname: Srinivasan

பெயர் மாற்றம்

Old Sur Name: Kanniyappan Old Given Name: Mohanraj தந்தை பெயர்: Kanniyappan, Spouse: Mythili, பிறந்த தேதி: 19.10.1987, 20, மருத நகர், பெருந்துறை, ஈரோடு –638052 என்ற முகவரியில்வசிக்கும் நான் இனி New Sur Name: **ANAIPPALAYAM KANNIYAPPAN** New Given Name: **MOHANRAJ** என்று அழைக்கப் படுகிறேன்.

Old Sur Name: Kanniyappan Old Given Name: Mohanraj

பெயர் மாற்றம்

Lalith Kumar Mittalal Jain, தந்தை பெயர்: Mittalal Jain, பிறந்த தேதி: 16.01.1970, நெ.9/56, 3வது சந்து, வெள்ளாள தெரு, புரசைவாக்கம், சென்னை – 600084. என்ற முகவரியில் வசிக்கும் நான் இனி **LALITH** என்று அழைக்கப்படுகிறேன்.

Lalith Kumar Mittalal Jain

ENROLMENT NOTICE

After 10 days of the publication of this notice and within three months there after. I, Stephan Devakumar, S/o. Kulasekaran, aged 25 years, permanently residing at Block 52, No.970, V O C. Nagar, Fisherman Quarters, Tondiarpet, Chennai, Tamil Nadu-600 081 Intend having my enrolment as an Advocate moved before the bar council of Tamilnadu, bar council building, high court campus, chennai-600 104.

Those who have any valid objections may notify the same to the bar council with in ten days.

Stephan Devakumar

பெயர் மாற்றம்

Old Given Name: Karthik Haridas, Old Surname: ---- பிறந்த தேதி: 05.11.1997, ப்ளாட் நெ.4101, Anchorage House of Hiranandani, 563, ஹீராநந்தினி 5/63, ராஜீவ் காந்தி சாலை, ஈகாட்டூர்–600130 என்ற முகவரியில்வசிக்கும் நான் இனி New Given Name: **KARTHIK** New Surname: **MADHAVAN HARIDASS** என்று அழைக்கப்படுகிறேன்.

Old Given Name: Karthik Haridas, Old Surname: ----

பெயர் மாற்றம்

Aysha Nasrin Noordeen, தந்தை பெயர்: Noordeen பிறந்த தேதி: 09.04.2006, எண்.954/8, GNT ரோடு, யாசின் கார்டன், திருபள்ளம் பஜார், திருபள்ளம், திருவள்ளூர் மாவட்டம் –601201, என்ற முகவரியில்வசிக்கும் நான் இனி **AYSHA NASRIN YASEEN NOORDEEN D/O. NOORDEEN** என்று அழைக்கப்படுகிறேன்.

Aysha Nasrin Noordeen

பெயர் மாற்றம்

Vijaya Samy Thevar கணவர் பெயர்: Rajesh பிறந்த தேதி: 18.04.1989, 176A, T.V.S. காலனி, 45வது தெரு, அண்ணா நகர் மேற்கு (விரிவு) சென்னை – 600 101 என்ற முகவரியில்வசிக்கும் நான் இனி **VIJAYA RAJESH** என்று அழைக்கப்படுகிறேன்.

Vijaya Samy Thevar

ENROLMENT NOTICE

After ten days of the publication of this notice and within three months thereafter I, **MAMTHA R, D/o.Rajkumar, D.O.B: 29.03.1999, Aged 26 Years, Permanently residing at 7, Mullai Nagar, Sadupperi, Vellore, Tamil Nadu - 632002** intend having my enrolment as an Advocate moved before the Bar Council of Tamil Nadu and Puducherry, Bar Council Buildings, High Court Campus, Chennai-600 104.

Those who have any valid objections may, notify the same to the Bar Council within 10 days.

MAMTHA R

IN THE HON'BLE XII SMALL CAUSES COURT AT CHENNAI
E.P. No. 554 of 2025
In
R.C.O.P. No. 1238 of 2015

Mr. Praveen Kumar G. Jain
...Petitioner/ Decree Holder
-Vs-
Mr. A. Moosa (Died)
and 4 others
...Respondents/ Judgment Debtors

To
1. Jarina
W/o. (Late) Mr. A. Moosa
2. Sulaika Banu
D/o. (late) Mr. A. Moosa
3. Mohamed Yusuf
S/o. (Late) Mr. A. Moosa
4. Shaik Abdul lahman
S/o. (Late) Mr. A. Moosa
(Surviving Legal Heirs of R1/JD1)
All are residing at
No.2/42, Subramaniyam Street,
Purasawalkam, Vepery,
Chennai - 600 007.

Please take notice that in the above matter, the Hon'ble XII Small Causes Court, Chennai was please to order notice by way of Paper Publication in respect of hearing of the above E.P. No. 554 of 2025 on 01.09.2025 at 10.30 A.M, failing which further orders will be passed in your absence setting you Ex-Parte, if you fail to appear.

M/s. SHAH & SHAH
Counsel for Petitioner / Decree Holder

பொது அறிவிப்பு

எனது கட்சிக்காரரான திருவள்ளூர் மாவட்டம், ஆவடி வட்டம், திருநின்றவூர் கிராமம் சி.டி.எச் ரோட்டில் இயங்கிவரும், இந்தியன் வங்கி, திருநின்றவூர் கிளை, அதன் மேலாளர் திரு. B. சோமசுந்தரம் அவர்களின் குமாரத்தியும், திரு. M. பிரவீன்குமார் அவர்களின் மனைவியுமான திருமதி. திவ்யா சோமசுந்தரம் என்பவருக்காக கொடுக்கும் பொது அறிவிப்பு என்னவென்றால்,

திருவள்ளூர் மாவட்டம் மற்றும் வட்டம், செவ்வாப்பேட்டை கிராமம், F.C.L. காலனி, ஜானகிராம் நகர், கதவு எண்.326ஜ சேர்ந்த திரு. M.P. ஜெயவேல் மனைவி திருமதி. J. கோமதி செவ்வாப்பேட்டை கிராமத்தில் கெ.டி. ஜானகிராம் நகரில் சர்வே எண்.72/1, 2-ல் அமைந்துள்ள மனை எண்.299-ல் தெற்கு பக்கம் 900 சதுரடிகள் கொண்ட மனையை, 09.04.2010 அன்று திருவள்ளூர் சார்பதிவாளர் அலுவலகத்தில் பதிவு செய்யப்பட்டு 3262/2010 பத்திர எண் கொண்ட அந்த சொத்தினை வைத்து எனது கட்சிக்காரரின் வங்கியில் கடன் பெற்றார். கடந்த 2020-ஆம் ஆண்டு எனது கடசிக்காரரின் வங்கியை இடமாற்றம் செய்தபோது திருமதி. J. கோமதி அவர்களின் அசல் பத்திரம் கை தவறி தொலைந்து போய்விட்டது. தற்போது திருமதி. J. கோமதி அவர்கள் பெற்ற கடனை முழுவதுமாக பைசல் செய்துவிட்டபடியால் அவர்கள் வங்கியில் வைத்த பத்திரங்களை திருப்பி கொடுக்க முற்படும்போது 09.04.2010 தேதி 3262/2010 எண் கொண்ட அசல் பத்திரம் காணாமல் போய் உள்ளது தெரியவந்தது. எனவே, இந்த பொது அறிவிப்பு முன்னிலைக்கு எனது கட்சிக்காரர் அனைவருக்கும் தெரிவித்துக்கொள்வது என்னவென்றால், தொலைந்து போன மேற்சொன்ன அசல் பத்திரத்தை யாராவது கண்டெடுத்தால் எனது கட்சிக்காரரின் கைபேசி எண்.9444987055 என்ற கைபேசிக்கும், அவரது வங்கி விலாசத்திற்கோ அல்லது திருநின்றவூர் காவல் நிலையத்திலோ, தகவல் தெரிவித்து 09.04.2010 அசல் விக்கிரயப் பத்திரத்தை ஒப்படைக்கவேண்டுமாய் தாழ்மையுடன் கேட்டுக்கொள்கிறார். மேலும் இந்த சொத்தினை வேறு எவரேனும் வில்லங்கம் ஏற்படுத்த முயன்றால் அது எனது கட்சிக்காரரை கட்டுப்படுத்தாது என்றும் சட்டபடி தக்க நடவடிக்கை எடுக்கப்படும் என்றும், இந்த அறிவிப்பு முன்னிலைக்கு தெரிவித்துக்கொள்கிறார்.

வழக்கறிஞர்.

பெயர் மாற்றம்

Gowsia Be G alias Kavusiyabi K பிறந்த தேதி: 16.06.1961, எண். 24, வாணி விநாயகர் தெரு, திருமுல்லைவாயல், ஆவடி, திருவள்ளூர் –600 062, என்ற முகவரியில்வசிக்கும் நான் இனி **KAVUSIYABI K** என்று அழைக்கப் படுகிறேன்.

Gowsia Be G alias Kavusiyabi K

பெயர் மாற்றம்

REKHA HEMRAJ SETHIA, கணவர் பெயர்: LALITH, பிறந்த தேதி: 05.11.1972, நெ.9/56, 3வது சந்து, வெள்ளாள தெரு, புரசைவாக்கம், சென்னை – 600084. என்ற முகவரியில் வசிக்கும் நான் இனி **REKHA** என்று அழைக்கப்படுகிறேன்.

REKHA HEMRAJ SETHIA

பெயர் மாற்றம்

Old Given Name: Murugan Old Surname: Paramasivan Thevar, பிறந்த தேதி: 10.11.1974 15/17, காந்தி நகர், 1வது மெயின் ரோடு, பழைய பெருங்களத்தூர், காஞ்சிபுரம், தமிழ்நாடு –600 063, என்ற முகவரியில்வசிக்கும் நான் இனி New Given Name: **MURUGAN** New Surname: **PARAMASIVAM** என்று அழைக்கப்படுகிறேன்.

Old Given Name: Murugan Old Surname: Paramasivan Thevar

பெயர் மாற்றம்

Parveen Banu Abbas Baryawala கணவர் பெயர்: Abbasbhai, பிறந்த தேதி: 07.11.1957, 125, M.S. கோயில் தெரு, 4வது மாடி, ராயபுரம், சென்னை – 600 013 என்ற முகவரியில்வசிக்கும் நான் இனி **PARVEEN BANU** (New Given Name) **BURYAWALA** (New Sur Name) என்று அழைக்கப்படுகிறேன்.

Parveen Banu Abbas Baryawala

In the Court of the III Addl. District Judge:: Nellore, A.P. State
O.S.No.18/2023

1.Kavalreddy Narendranath Reddy
2.Kavalreddy Madhavi
represented by their General Power of Attorney agent and son Kavalreddy Nishanth Reddy ... Plaintiffs
Vs
1.Vemana Srikalavathamma and 5 Others ... Defendants

Notice to 6th Defendant

Nellore Narayana Reddy

S/o. Venkata Ramana Reddy, Residing at Door No.24, Padikuppam Road, Anna Nagar West, Chennai, Tamilnadu-600040 (6th defendant added as per order dated 16-4-2025 in I.A.No.45/2025)

Whereas the Plaintiff herein preferred O.S.No.18 of 2023 on the file of this Honorable Court, and impleaded you as Defendant 6, your are hereby called upon to appear before the Honorable Court on **12-09-2025** either in person or through counsel by 10-30 a.m on the said day and answer the claim, failing which the matter will be decided exparte.

N.Sreenivasulu Reddy, B.Sc., B.L.,
Advocate for the Plaintiffs, Nellore

மாண்பமை புதுக்கோட்டை கூடுதல் மாவட்ட நீதிமன்றம் (E.C.Court) முன்பாக,
MCOP:NO:248/2023

அங்காளேஸ்வரி,
க/பெ.லேட்.செல்வராஜ்,
கதவு எண்:1/136, சவேரியார் புரம்,
ஊனையூர் அஞ்சல்,
திருமயம் தாலுகா,
புதுக்கோட்டை மாவட்டம்.
...1ம் மனுதாரர்

/எதிராக/

ஆரோக்கியதாஸ்,
த/பெ.முனுவேல்,
எண்:32,போலகுணம் கிராமம்,
கோணலூர் அஞ்சல்,
திருவண்ணாமலை மாவட்டம்.
...1ம் மனுதாரர்கள்

அறிவிப்பு

கடந்த **07.01.2022**ம் தேதி ஏற்பட்ட சாலை விபத்தினால் 1ம் மனுதாரரின் கணவர் இறந்ததற்காக தங்களுக்கு எதிராக இழப்பீடு கோரி வழக்கு தாக்கல் செய்துள்ளார். மேற்படி வழக்கில் தாங்கள் ஆஜராக வரும் **26.09.2025**ம் தேதி வாய்தா ஏற்பட்டுள்ளது. மேற்படி வழக்கு தொடர்பாக தங்களுக்கு ஏதேனும் ஆட்சேபனை இருந்தால் அன்றைய தினம் காலை **10:30** மணிக்கு சமூகம் புதுக்கோட்டை கூடுதல் மாவட்ட நீதிமன்றம் (EC.Court) ஆஜராகி தங்கள் ஆட்சேபனையை தெரிவித்துக் கொள்ள வேண்டியது. தவறினால் தங்களைப் பொறுத்து மேற்படி வழக்கில் ஒரு தலைபட்சமாக முடிவு செய்யப்படும் என்பதை அறியவும்.

SOLAI.MUTHAIAH.B.A.,B.L.,
ADVOCATE
PUDUKKOTTAI .

மாண்புமிகு குடும்ப நல நீதிமன்றம் தர்மபுரி
M.C.NO.3/2025

வெங்கட்ராமன்
த/பெ.கோவிந்தன்
முக்கல் நாய்க்கன்பட்டி
தருமபுரி TK & DT.
...மனுதாரர்

–எதிர்–

வெங்கடேஷ் குமார்
த/பெ.வெங்கட்ராமன்
முக்கல் நாய்க்கன்பட்டி
தருமபுரி TK & DT.
....1ம் எதிர்மனுதாரர்

அறிவிப்பு

மேற்கண்ட எண் வழக்கு 1ம் எதிர்மனுதாரருக்கு எதிராக வரும் 09.09.2025 அன்று 1ம் எதிர்மனுதாரர் நேரிலோ அல்லது வழக்கறிஞர் மூலமாக தனது ஆட்சேபனை தெரிவிக்க கோரப்படுகிறீர்கள். தவறும் பட்சத்தில் ஒருதலைபட்மசாக தீர்மானிக்கப்படும் என்பதை அறியவும்.

L.ALAGESAN, M.A.,LL.B.,
M.SANGEETHA, M.SC.,LL.B.,
Advocates, Dharmapuri

பெயர் மாற்றம்

Sweatha Evangelin.J (Christian), தந்தை பெயர்:C. Jeyaprakash பிறந்த தேதி: 15.08.1997 எண். 8/32, Elu கோவில் தெரு, சிவகாசி, விருதுநகர் – 626123 என்ற முகவரியில்வசிக்கும் நான் இஸ்லாம் மதத்திற்கு மாறியதால் இனி **J. ZUBAIDA MARYAM** என்று அழைக்கப்படுகிறேன்.

Sweatha Evangelin.J (Christian)

பெயர் மாற்றம்

Muthukumar Malaisamy தந்தை பெயர்: Malaisamy, பிறந்த தேதி:01.03.1976, நெ. 59, W–Block, 8வது குறுக்கு தெரு, அண்ணா நகர் மேற்கு விரிவு, சென்னை –600 101,என்ற முகவரியில்வசிக்கும் நான் இனி **MUTHUKUMAR VELU** என்று அழைக்கப் படுகிறேன்.

Muthukumar Malaisamy

பெயர் மாற்றம்

V.Jeyanthy, கணவர் பெயர்: Sugumar பிறந்த தேதி: 20.06.1972, எண்.11, PNK காலனி, அண்ணா நகர், பாளையம்கோட்டை, திருநெல்வேலி – 627001 என்ற முகவரியில்வசிக்கும் நான் இனி **V.JAYANTHI** என்று அழைக்கப்படுகிறேன்.

V.Jeyanthy

பெயர் மாற்றம்

Hussain Aliasgar Hamid தந்தை பெயர்: B. Aliasgar Hamid பிறந்த தேதி: 17.01.1998, 5A, New Little Castle 13 28th Cross Street, Indira Nagar, Adyar, Chennai–600 020 என்ற முகவரியில்வசிக்கும் நான் இனி **HUSAIN ALIASGAR HAMID** என்று அழைக்கப்படுகிறேன்.

Hussain Aliasgar Hamid

பெயர் மாற்றம்

Old Given Name: Abida Farheen Mohamed Faiyaz Aalam, தந்தை பெயர்: Mohamed Faiyaz Aalam, பிறந்த தேதி: 11.05.1998, வசிப்பிடம். No.16, B. N. Reddy Road, T. Nagar Chennai – 600 017, என்ற முகவரியில் வசிக்கும் நான் இனி New Given Name: **ABIDA FARHEEN** என்று அழைக்கப்படுகிறேன்.

Old Given Name: Abida Farheen Mohamed Faiyaz Aalam

பெயர் மாற்றம்

NIYAZ AHAMED JAMALUDEN SULTAN ALAUDEEN, தந்தைபெயர் Jamaluden sultan Alaudeen, பிறந்த தேதி: 24/07/1980, நெ.46/40, 1 –வது மாடி சின்னதம்பி தெரு, கொத்தவால்சாவடி, சென்னை – 600001. என்ற முகவரியில் வசிக்கும் நான் இனி **NIYAZ AHAMED** என்று அழைக்கப்படுகிறேன்.

NIYAZ AHAMED JAMALUDEN SULTAN ALAUDEEN

ஏல அறிவிப்பு

கஞ்சன் பான்புரோக்கர் (உரிமை B.ஒகட்ராம்), 13, ஃபேசிட் அவின்யூ, அண்ணா நெடுஞ்சாலை, கந்தன்சாவடி, சென்னை-600 096 என்ற அடகு வணிகர் வசம் நாள் 20.01.2020 முதல் 29.06.2024 முடிய காலஅளவில் அடகு வைக்கப்பட்டு காலங்கடந்தும் மீட்கப்படாத பொருட்களை நாள் 10.09.2025 அன்று காலை 11 மணியளவில் மேற் குறிப்பிட்ட விலாசத்தில் **சோழிங்கநல்லூர்** தாலுக்கா, துணை வட்டாட்சியர் முன்னிலையில், ஏலதாரர் **மெஸர்ஸ் கிரி ஆக்ஷனியரால்** ஏலம் போடப் படும்.

★★★★★★

லலித்குமார் பான்புரோக்கர், 47 ஃபேசிட் அவின்யூ, அண்ணா நெடுஞ்சாலை, கந்தன்சாவடி, சென்னை-600 096 என்ற அடகு வணிகர் வசம் நாள் 05.03.2020 முதல் 30.06.2024 முடிய காலஅளவில் அடகு வைக்கப்பட்டு காலங்கடந்தும் மீட்கப்படாத பொருட்களை நாள் 10.09.2025 அன்று பகல் 1 மணியளவில் மேற் குறிப்பிட்ட விலாசத்தில் **சோழிங்கநல்லூர்** தாலுக்கா, துணை வட்டாட்சியர் முன்னிலையில், ஏலதாரர் **மெஸர்ஸ் கிரி ஆக்ஷனியரால்** ஏலம் போடப் படும்.

சிதம்பரம் சார் ஆட்சியர் நீதிமன்றம்
ந.க.அ1/710/2025

செல்வராஜ், த/பெ. கருப்பையன்
13, சாவடித் தெரு, இராஜேந்திரன்
சோழகன், காட்டுமன்னார்கோயில்
– மனுதாரர்

எதிர்

வட்டாட்சியர்,
காட்டுமன்னார்கோயில்
–எதிர்மனுதாரர்

அறிவிப்பு

மனுதாரராகிய எனக்கும் எனது மனைவி அமராவதிக்கும் கடந்த 12.10.1992 அன்று மேற்படி முகவரியில் காசிநாதன் என்கிற ஆண் குழந்தை பிறந்தது. தற்போது பிறப்புச் சான்றிதழ் தேவைப்படுவதால் மேற்படி நீதிமன்றத்தில் மனுத்தாக்கல் செய்து உள்ளேன். இதில் யாருக்கேனும் ஆட்சேபணையிருப்பின் மேற்படி நீதிமன்றத்தில் 15 நாட்களுக்குள் நேரிலோ அல்லது எழுத்து மூலமாகவோ தெரிவிக்க வேண்டியது. தவறினால் ஆட்சேபணை இல்லையென மனு ஒருதலைபட்சமாக தீர்மானிக்கப்படும் என்பதை இதன் மூலம் அறியவும்.

செல்வராஜ்
மனுதாரர்

IN THE COURT OF XXIV ASSISTANT CITY CIVIL COURT AT CHENNAI
O.S. No. 5500 of 2024

Mr. Bharat Kantilal Kamdar,
Proprietor of
M/s. Sri Lakshmi Marketing,
...Plaintiff
-Vs-
1 M. Mohammed Yasin
Proprietor Saliha Cycle Showroom
& 2 others, ...Defendants

To.
Mr. Mohammed Yasin,
Prop. Saliha Cycle Showroom,
No. 21, Kosamada Street,
Tiruvannamalai, Tamil Nadu 606601

Please take notice that in the above matter, the Hon'ble Court was pleased to order notice to 1st Defendant by way of paper publication circulation in Tiruvannamalai Tamil Nadu, returnable by 19.09.2025. Kindly appear before the Hon'ble court on 19.09.2025 at 10.30 AM in the forenoon, failing which further orders will be passed in your absence, setting you Ex-parte.

M/s. SHAH & SHAH
Counsel for Plaintiff

IN THE COURT OF THE HON'BLE SESSIONS JUDGE, MAHILA COURT, CHENGALPATTU
O.S.No. 830 OF 2024

V. Petchithai ...Plaintiff
Vs.
P. Sudalai ...Defendant

To
P. Sudalai, S/o. Mr. Pitchai,
No.5/688, 13th Cross Street,
Nehru Nagar, Mootaikaranchavadi,
Thuraipakkam, Sholinganallur,
Chennai - 600 097.

Take notice that the above O.S.No.830 of 2024 filed by the Plaintiff, came up for hearing before the Hon'ble Sessions judge, Mahila Court, Chengalpattu, on 21-08-2025 in which the Hon'ble Sessions judge, Mahila Court, Chengalpattu, ordered Paper publication to you to be published in one issue of Tamil daily News paper and further posted the above matter for hearing on 25-09-2025 and hence this notice by Paper publication.

you are hereby noticed that you are to be present before the Hon'ble Sessions judge, Mahila Court, Chengalpattu, in the above subject matter on 25-09-2025 at about 10.15 AM., either in person or through your pleader, failing which the above matter will be decided in your absence.

(J. ASHOK)
Counsel for Plaintiff

ENROLMENT NOTICE

After 10 days of the publication of this notice and within three months there after. I, Bharath.V, S/o. , aged 22 years, permanently residing at C/o.Venkatesan, E.No.5/55, Perumal Kovil Street, Old Pammadhukulam, Redhills, Tiruvallur, Tamil Nadu-600 052 Intend having my enrolment as an Advocate moved before the bar council of Tamilnadu, bar council building, high court campus, chennai-600 104.

Those who have any valid objections may notify the same to the bar council with in ten days.

Bharath.V

PUBLIC NOTICE

It is represented that my clients MR. SIMON JACOB NAVEEN residing at No.27, Thaika Palli Street, Kottar, Agasteeswaram, Kanniya kumari – 629002 that the original General Power of attorney Doc No. 1074/2006 dated 24/03/2006 registered at Virugambakkam SRO pertaining to the property situated in Survey No. 152/4, Pudupakkam Village, Chengalpet Taluk measuring 16 ½ Cents was lost/Misplaced Near Pudupakkam Busstand. Any finder may contact the undersigned with sufficient document proof thereof failing which it shall be deemed that there are no third-party claims, charge or interest over the property.

R. SUBALAKSHMI
Advocate & Attorney
Chamber No. 210, Additional Law Chambers, Madras High Court, Chennai

தமிழ்நாடு நெடுஞ்சாலைத்துறை ஒப்பந்ததாரர்கள் கூட்டமைப்பின் 2வது மாநில மாநாடு

சாலை வசதியில் இந்தியாவுக்கு வழிகாட்டி தமிழ்நாடு

துணை முதலமைச்சர் உதயநிதி ஸ்டாலின் பேச்சு

சென்னை, ஆக.29

‘ஒப்பந்ததாரர்களின் உழைப்பால் சாலை வசதியில் தமிழ்நாடு, இந்தியாவுக்கு வழிகாட்டி கொண்டிருக்கிறது’ என துணை முதலமைச்சர் உதயநிதி ஸ்டாலின் கூறினார்.

தமிழ்நாடு நெடுஞ்சாலைத்துறை ஒப்பந்ததாரர்கள் கூட்டமைப்பின் 2வது மாநில மாநாடு சென்னை நந்தம்பாக்கம் வர்த்தக மைய வளாகத்தில் நேற்று மாலை நடந்தது.

இதையொட்டி தென்னிந்தியாவில் முதல்முறையாக உள்கட்டமைப்பு கட்டுமான எந்திர வர்த்தக கண்காட்சிக்கும் ஏற்பாடு செய்யப்பட்டிருந்தது.

விழாவில் துணை முதலமைச்சர் உதயநிதி ஸ்டாலின் கலந்து கொண்டு கண்காட்சியை தொடங்கி வைத்தார்.

பின்னர், மாநாட்டு மலரை வெளியிட்டார். இதன் முதல் பிரதியை பொதுப்பணி, நெடுஞ்சாலை மற்றும் சிறுதுறைமுகங்கள் துறை அமைச்சர் எ.வ.வேலு பெற்றுக்கொண்டார்.

விழாவில் உதயநிதி ஸ்டாலின் பேசியதாவது:–

அரசின் திட்டங்களை செயல் வடிவமாக மக்களுக்கு கொண்டு செல்வது, பேப்பரில் வரைபடமாக இருக்கும் திட்டங்களை சாலைகளாக, மேம்பாலங்களாக, உயர்ந்த கட்டிடங்களாக மாற்றி காட்டுவது ஒப்பந்ததாரர்கள்தான்.

ஒப்பந்ததாரர்களின் உழைப்பால் இந்தியாவிலேயே அதிக உள்கட்டமைப்பு வசதியை கொண்ட மாநிலங்களில் முதல் மாநிலமாக தமிழகம் விளங்கி கொண்டிருக்கிறது.

ஒரு ஊர் வளர வேண்டுமென்றால், அந்த ஊரில் அடிப்படை வசதிகளும், கட்டமைப்புகளும் சரியாக இருக்க வேண்டும்.

அப்போது தான் சமூக பொருளாதாரம் வளர்ச்சி அடையும். அந்த வகையில், தமிழ்நாடு அடிப்படை கட்டமைப்பு வசதிகளை கொண்டுள்ளதால் வெளிநாட்டவர்கள் முதலீடு செய்வதற்கு தேர்வு செய்கின்ற முதல் மாநிலமாக தமிழகம் இருந்து வருகிறது.

சாலை வசதியில், தமிழ்நாடு இந்தியாவுக்கே வழிகாட்டி கொண்டிருக்கிறது. தமிழ்நாட்டில் அடுத்தடுத்த நூற்றாண்டுக்கு தேவையான அனைத்து கட்டுமானங்களையும் நீங்கள் (ஒப்பந்ததாரர்கள்) தான் மேற்கொண்டு வருகிறீர்கள்.

அ.தி.மு.க. ஆட்சியில் ஒப்பந்ததாரர்களுக்கு பல்வேறு சிக்கல்கள் இருந்தன. தி.மு.க. அரசு பொறுப்பேற்ற பின்பு ஒப்பந்ததாரர்களுக்கு பல்வேறு சலுகைகள் வழங்கப்பட்டுள்ளது.

தி.மு.க. ஆட்சி பொறுப்பேற்பதற்கு முன்பு வரை 1,075 ஒப்பந்ததாரர்கள் பதிவு செய்திருந்தனர்.

இதற்கான வழிமுறை எளிமையாக்கப்பட்டதால் புதிதாக 1,300 ஒப்பந்ததாரர்கள் பதிவு செய்துள்ளனர்.

ஒப்பந்தங்களை இறுதி செய்வதில் இ–பதிவு முறையை தி.மு.க. அரசு அமல்படுத்தியது. 2021 தேர்தல் வாக்குறுதியில் கூறப்பட்டது போன்று ஒரே ஒப்பந்ததாரருக்கு 5 ஆண்டு பராமரிப்பு ஒப்பந்தம் வழங்கும் முறை ரத்து செய்யப்பட்டது.

மத்திய அரசு சாலைப்பணியை மேற்கொள்ளும் ஒப்பந்ததாரர்களுக்கு 6 சதவீதமாக இருந்த ஜி.எஸ்.டி. வரி 12 முதல் 18 சதவீதமாக உயர்த்தப்பட்டது. அந்த இழப்பை ஈடு செய்ய ரூ.256 கோடியை முதலமைச்சர் உடனடியாக விடுவித்தார்.

தமிழ்நாட்டின் வளர்ச்சிக்கான ரோடு மேப்

தமிழ்நாட்டுக்காக ஒப்பந்ததாரர்கள் போடுகின்ற சாலைகளும், கட்டுமானங்களும்தான் தமிழ்நாட்டின் வளர்ச்சிக்கான ‘ரோடு மேப்’ என்றால் மிகையல்ல.

தி.மு.க. அரசு எப்போதும் ஒப்பந்த தாரர்களுக்கு பக்கபலமாக இருக்கும். முதலமைச்சர், உங்களோடு கைகோர்த்து தமிழகத்தை இன்னும் உயரத்துக்கு கொண்டு செல்வார்.

இவ்வாறு அவர் பேசினார்.

அமைச்சர் எ.வ.வேலு

மாநாட்டில் அமைச்சர் எ.வ.வேலு பேசும்போது, ‘மாநில அரசின் கட்டுப்பாட்டில் இருக்கும் 68 ஆயிரத்து 150 கிலோ மீட்டர் நீள சாலை தமிழக அரசின் நிதியால் பராமரிக்கப்பட்டு வருகிறது.

தி.மு.க. ஆட்சி பொறுப்பேற்ற பின்பு 820 கிலோ மீட்டர் மாநில நெடுஞ்சாலை இருவழித்தடத்தில் இருந்து 4 வழித்தடமாகவும், 2 ஆயிரத்து 20 கிலோ மீட்டர் சாலையை இருவழித்தடமாகவும் மாற்றி இருக்கிறோம்.

1,197 தரை பாலங்கள் உயர்மட்ட பாலமாக மாற்றப்பட்டுள்ளன. சாலைகள் மக்களோடு தொடர்புடையவை என்பதால் மக்களின் நலன்கருதி சாலை பணிக்கு தேவையான நிதியை முதலமைச்சர் மு.க.ஸ்டாலின் தங்கு தடையின்றி வழங்கி வருகிறார்.

இதனால்தான் நெடுஞ்சாலை பணிகள் விரைந்து நடக்கிறது’ என்று தெரிவித்தார்.

விழாவில் குறு, சிறு மற்றும் நடுத்தர தொழில் நிறுவனங்கள் துறை அமைச்சர் தா.மோ.அன்பரசன், நெடுஞ்சாலைகள் மற்றும் சிறு துறைமுகங்கள் துறை செயலாளர் செல்வராஜ், ‘பில்டர்ஸ் அசோசியேசன் ஆப் இந்தியா'வின் முன்னாள் தலைவர் ராதாகிருஷ்ணன், மாநாட்டுக்குழு தலைவர் சுப்பிரமணியன்,

தமிழ்நாடு நெடுஞ்சாலைத்துறை ஒப்பந்ததாரர்கள் கூட்டமைப்பின் மாநில தலைவர் திருசங்கு, மாநில செயலாளர்கள் வெங்கடேசன், முருகேசன், அமைப்பு செயலாளர் அய்யப்பன், பொருளாளர் நிம்ரோட், மாநில நிர்வாகிகள் முத்து கோவிந்தன், கவுசிக், காமராஜ், வேடியப்பன், செந்தில், செல்வராஜ், கலை அமுதன், ராஜா உள்ளிட்டோர் கலந்து கொண்டனர்.

ஏற்றுமதியாளர்களுக்கு உதவும் புதிய திட்டம் விரைவில் அறிமுகம்: மத்திய அரசு தகவல்

புதுடெல்லி, ஆக.29

அமெரிக்க வரிவிதிப்பால் பாதிக்கப்பட்ட ஏற்றுமதியாளர்களுக்கு உதவும் புதிய திட்டம் விரைவில் அறிமுகப்படுத்தப்படும் என்று மத்திய அரசு கூறியுள்ளது.

அமெரிக்காவில் இறக்குமதி ஆகும் இந்திய பொருட்கள் 50 சதவீத வரியை சந்தித்து வருகின்றன. இதனால் அமெரிக்காவுக்கு ஏற்றுமதி செய்யும் இந்திய ஏற்றுமதியாளர்கள் கூடுதல் நிதிச்சுமையை எதிர்நோக்கி உள்ளனர்.

இந்நிலையில், மத்திய அரசு அதிகாரி ஒருவர் கூறியதாவது:

ஏற்றுமதியாளர்கள் மத்திய அரசின் உதவியை நாடி உள்ளனர். அனைத்து பிரச்சினைகளும் அரசின் பரிசீலனையில் உள்ளன.

அவர்கள் சந்திக்கும் பிரச்சினைகளை அரசு கவனத்தில் கொண்டுள்ளது. அவர்களுக்கு உதவ ஆக்கப்பூர்வமான பணிகள் நடந்து வருகின்றன. ஏற்றுமதியை பெருக்க அவர்களுக்கு உதவும்.

ஏற்றுமதியாளர்களுக்கு உதவ ஏற்றுமதி ஊக்குவிப்பு திட்டம் என்ற புதிய திட்டம் விரைவில் அறிமுகப்படுத்தப்படும். அப்பணியை மத்திய அரசு விரைவுபடுத்தி உள்ளது.

ஏற்றுமதி பெருக்கம், புதிய தடையற்ற வர்த்தக ஒப்பந்தங்கள், ஏற்றுமதி ஊக்குவிப்பு திட்டம் அமல், வளரும் உள்நாட்டு சந்தை ஆகியவை அமெரிக்க வரிவிதிப்பின் தாக்கத்தில் இருந்து இந்திய ஏற்றுமதியாளர்கள் விடுபட உதவும்.

இந்திய–அமெரிக்க வர்த்தக ஒப்பந்த பேச்சுவார்த்தை விரைவில் நடக்கும் என்று நம்புகிறோம். அடுத்த சுற்று பேச்சுவார்த்தைக்கான தேதி இன்னும் முடிவு செய்யப்படவில்லை.

இவ்வாறு அவர் கூறினார்.

குரூப்– 1, 1ஏ முதல் நிலைத்தேர்வு முடிவு வெளியீடு

மனிதநேயம் பயிற்சி மையத்தில் படித்த 67 பேர் வெற்றி: சைதை துரைசாமி தகவல்

சென்னை, ஆக.29

குரூப்–1, 1ஏ முதல்நிலைத்தேர்வு முடிவு நேற்று வெளியாகியுள்ளது. அதில் மனிதநேயம் பயிற்சி மையத்தில் படித்த 67 பேர் வெற்றி பெற்றிருப்பதாக சைதை துரைசாமி தெரிவித்துள்ளார்.

தமிழ்நாடு அரசு துறைகளில் காலியாக இருக்கும் பணியிடங்களுக்கு, தமிழ்நாடு அரசு பணியாளர் தேர்வாணையம் (டி.என்.பி.எஸ்.சி.) தேர்வை நடத்தி தகுதியானவர்களை தேர்வு செய்கிறது.

அந்த வகையில் சப்கலெக்டர், டி.எஸ்.பி., வணிகவரிஉதவிகமிஷனர், ஊரக வளர்ச்சி உதவி இயக்குனர், மாவட்ட வேலைவாய்ப்பு அதிகாரி, தொழிலாளர் நலத்துறை உதவி கமிஷனர் ஆகிய குரூப்–1 பதவிகளில் 78 காலிப்பணியிடங்களும், உதவி வனப்பாதுகாவலர் (குரூப்1ஏ) பதவியில் 2 காலிப்பணியிடங்களும் என மொத்தம் 80 இடங்களுக்கான அறிவிப்பை டி.என்.பி.எஸ்.சி. வெளியிட்டது.

முதல்நிலை, முதன்மை மற்றும் நேர்முகத்தேர்வு அடிப்படையில் தகுதியானவர்கள் தேர்வு செய்யப்படுகிறார்கள். அதன்படி, இந்த பணியிடங்களுக்கு மொத்தம் 2 லட்சத்து 42 ஆயிரத்து 829 பேர் விண்ணப்பித்து இருந்தனர். அவர்களுக்கான முதல்நிலைத் தேர்வு கடந்த ஜூன் மாதம் 15ந்தேதி நடந்தது. அவர்களில் 1 லட்சத்து 81 ஆயிரத்து 422 பேர் தேர்வை எழுதி இருந்தார்கள்.

இந்த நிலையில் தேர்வு எழுதிய வர்களுக்கான தேர்வு முடிவை டி.என்.பி.எஸ்.சி. நேற்று https://www.tnpsc.gov.in/ என்ற இணையதளத்தில் வெளியிட்டு இருக்கிறது. அதாவது, தேர்வு முடிந்த 75 நாட்களில் முடிவு அறிவிக்கப்பட்டுள்ளது. ஆனால் டி.என்.பி.எஸ்.சி. 51 வேலை நாட்களில் தேர்வு முடிவை அறிவித்திருப்பதாக கூறியிருக்கிறது.

தேர்வு முடிவில் முதல்நிலைத் தேர்வில் வெற்றி பெற்றவர்களின் பதிவெண்கள் வெளியிடப்பட்டு இருக்கின்றன.

1 லட்சத்து 81 ஆயிரத்து 422 பேர் எழுதியதில் 1,865 பேர் வெற்றி பெற்றிருக்கின்றனர். வெற்றி பெற்றவர்கள் அடுத்தகட்டமாக முதன்மைத் தேர்வை எழுத தகுதியுள்ளவர்கள் ஆவார்கள். அவர்கள் அனைவரும் வருகிற 3ந்தேதி முதல் 12ந்தேதி வரை இசேவை மையம் மூலம் தேர்வுக்கான கட்டணங்கள், சில குறிப்பிட்ட ஆவணங்களை சமர்ப்பிக்க அவகாசம் வழங்கப்பட்டு இருக்கிறது.

அப்படி விண்ணப்பிப்பவர்களுக்கான முதன்மைத் தேர்வு டிசம்பர் 1ந்தேதி முதல் 4ந்தேதி வரை நடைபெறும் என்றும், தேர்வர்களுக்கான தேர்வு மையம் சென்னையில் மட்டுமே அமைக்கப்படும் என்றும் டி.என்.பி.எஸ்.சி. அறிவித்துள்ளது.

இந்த தேர்வு முடிவில், மனிதநேயம் பயிற்சி மையத்தில் படித்த 37 பெண்கள், 30 ஆண்கள் என மொத்தம் 67 பேர் தேர்ச்சி பெற்று முதன்மைத் தேர்வை எழுதும் வாய்ப்பை பெற்றிருப்பதாக மனிதநேய அறக்கட்டளை தலைவர் சைதை துரைசாமி தெரிவித்துள்ளார்.

முதன்மை தேர்வுக்கு பயிற்சி

இதுதொடர்பாக மேலும் அவர் வெளியிட்டுள்ள செய்திக்குறிப்பில் கூறப்பட்டிருப்பதாவது:

மனிதநேயத்தில் படித்தவர்கள் மட்டுமல்லாது, முதல்நிலைத் தேர்வில் தேர்ச்சி பெற்ற மற்றவர்களும் முதன்மைத் தேர்வுக்கான பயிற்சிக்கு 04424358373, 24330095, 9840439393, 8428431107 என்ற எண்களில் காலை 10 மணி முதல் மாலை 5 மணி வரை தொடர்பு கொண்டும், www.mntfreeias.com என்ற இணையதளத்திலும் பதிவு செய்து கொள்ளலாம். அவர்களுக்கு ஊக்கத்தொகையுடன் கூடிய பயிற்சி வழங்கப்படும். இதுதவிர, முதன்மைத் தேர்வுக்கு தேவையான பாடத்திட்டங்கள், காணொலி வகுப்புகள் www.mntfreeias.com என்ற இணையதளத்தில் பதிவேற்றம் செய்யப்பட்டிருக்கிறது. அதனை பயன்படுத்தி வீட்டில் இருந்தபடியே முதன்மைத் தேர்வுக்கு தேர்வர்கள் பயிற்சி பெறலாம்.

இவ்வாறு அதில் அவர் கூறியுள்ளார்.

IN THE COURT OF ADDITIONAL DISTRICT JUDGE NO:IV AT PONNERI
MCOP NO: 473 /2023

1.Santhi
2.Moorthy - Petitioners
Vs
1. A.Senthil Kumar
2.The OrientalInsurance Company Ltd
3.Sonia - Respondents

To
R1
A.Senthil Kumar
No.2/158, Selliamman Koil Street,
Karanodai, Sholavaram, Chennai-67.
-1st Respondent

Please take Notice that the above case was filed by the Petitioner for Compansation, same was posted for your appearance to make any Objection on 06/ 10/2025 at 10.30 A.M. either in person or through your counsel if you fail to appear on that day case will be decided as Exparte.

S.C.PALLAVAN,B.sc.,B.L.,
Counsel for Petitioner

வாஸ்து ஹவுசிங் பைனான்ஸ் கார்ப்பரேஷன் லிமிடெட்
VASTU HOUSING FINANCE
யூனிட் எண். 203 & 204, 2வது தளம், ஏ விங், நவ்பாரத் எஸ்டேட்,
ஜக்காரியா பண்டர் மார்க் சாலை செவ்ரி (மேற்கு), மும்பை 400 015, மகாராஷ்டிரா
CIN No.: U65922MH2005PLC272501

கடனீட்டுச் சொத்து மீதான உரிமை அமலாக்கச் சட்டம் 2002–ன் பிரிவு 13(2)–ன் கீழ் கோரிக்கை அறிவிப்பு

அதேசமயம், வாஸ்து ஹவுசிங் பைனான்ஸ் கார்ப்பரேஷன் லிமிடெட், அதன் தலைமை அலுவலகம் மும்பை மூலம், கீழ்க்கண்ட கடன்தாரர்கள் / உத்தரவாததாரர்கள் / அடமானக்காரர்களுக்கு அறிவிப்பு அனுப்பப்பட்டது, அவர்கள் VHFCL–லிருந்து பெற்ற கடன் வசதிகளின் அசல் மற்றும் வட்டியை திருப்பிச் செலுத்துவதில் தவறிவிட்டனர் மற்றும் எனவே அவை நிறைவேற்றப்படாத ஆஸ்திகளாக மாற்றப்பட்டுள்ளன. 2002ம் ஆண்டு கடனீட்டுச் சொத்துக்களை ரொக்கமாக்குதல் மற்றும் நிதி சொத்துக்களை சீரமைத்தல் மற்றும் கடனீட்டுச் சொத்து மீதான உரிமை அமலாக்கச் சட்டத்தின் பிரிவு 13(2)–ன் கீழ் அவர்களின் கடைசியாக அறியப்பட்ட முகவரிகளில் அவை வழங்கப்படாமல் திரும்பியுள்ளன, மேலும் இது குறித்து பொது அறிவிப்பு மூலம் அவர்களுக்குத் தெரிவிக்கப்படுகிறது.

கடன்தாரர்/உடன் கடன்தாரர்கள் பெயர் மற்றும் கடன் கணக்கு எண்.	பிரிவு 13(2)–ன் கீழ் கோரிக்கை அறிவிப்பு தேதி மற்றும் தொகை	அடமான சொத்து குறித்த விவரம்
பாக்கியராஜ் நடராஜன் (விண்ணப்பதாரர்), (உடன் கடன்தாரர்), திருமதி ஊமச்சி நடராஜன் (உடன் கடன்தாரர்) MLP000000225825	22 மே 25 13 மே 25 நிலவரப்படி ரூ. 692503/– கூடுதல் வட்டி மற்றும் கட்டணங்களுடன்	நிலத்தின் சிறு துண்டுகளும் அதன் பகுதிகளும். பழைய எஸ்.எப்.எண். 241/1L, புதிய எஸ்.எப்.எண். 241/1L2, கொண்டநாயக்கன்பட்டி கிராமம், நரியநேரி மதுரா, திருப்பத்தூர் இணை II சார் பதிவு அலுவலகம், கந்திலி பஞ்சாயத்து, திருப்பத்தூர், திருப்பத்தூர், திருப்பத்தூர், தமிழ்நாடு, 635901 மொத்த நிலப்பரப்பு 885 சதுர அடி. வடக்கு : பெரியக்கல் காலி இடம், தெற்கு : மாசிலான் காலி இடம், கிழக்கு : கரியான் காலி இடம், மேற்கு : சின்னசாமி காலி இடம்

மாற்று அறிவிப்பு சேவைக்கான நடவடிக்கைகள் எடுக்கப்பட்டு வருகின்றன. மேற்கூறிய கடன்தாரர்கள், உடன் கடன்தாரர்கள் மற்றும்/அல்லது அவர்களின் உத்தரவாததாரர்கள் (எப்போதும் பொருந்தும்) இந்த அறிவிப்பு வெளியிடப்பட்ட நாளிலிருந்து 60 நாட்களுக்குள் நிலுவைத் தொகையை செலுத்துமாறு அறிவுறுத்தப்படுகிறார்கள். தவறும்பட்சத்தில், 2002ம் ஆண்டு கடனீட்டுச் சொத்துக்களை ரொக்கமாக்குதல் மற்றும் நிதி சொத்துக்களை சீரமைத்தல் மற்றும் கடனீட்டுச் சொத்து மீதான உரிமை அமலாக்கச் சட்டத்தின் கீழ் இந்த அறிவிப்பு தேதியில் இருந்து 60 நாட்கள் முடிந்த பிறகு அடுத்த நடவடிக்கைகள் மேற்கொள்ளப்படும்.
மேற்கூறிய அறிவிப்பு, 13(13) பிரிவின் கீழ், கடன்தாரர்கள்/உத்தரவாததாரர்கள்/அடமானதாரர்களுக்கு தெரிவிப்பது யாதெனில், அடமானம் வைக்கப்பட்ட சொத்தை விற்கவோ/குத்தகைக்கு விடவோ/மாற்றவோ கூடாது

தேதி : 29.08.2025 அங்கீகரிக்கப்பட்ட அதிகாரி
இடம் : திருப்பத்தூர் வாஸ்து ஹவுசிங் பைனான்ஸ் கார்ப்பரேஷன் லிமிடெட்

ஜம்மு & காஷ்மீர் வங்கி லிமிடெட்
J&K Bank Serving To Empower
வணிக பிரிவு: பாரிஸ் சென்னை.
எண் 52, வோல்டாஸ் சர்வதேச மையம், ஆர்மேனியன் தெரு.,
மின்னஞ்சல் Parrys@jkbmail.com
Ref. No:-JKB/PARRYS/ADV/2025-26/ Dated. 20.06.2025.

திரு. ஆர் அப்துல் சுபான். S/o திரு. அப்துல் ரஷீத். முகவரி எண். 4, G.D. அபாரி நகர், நாதமுனி தெரு, கடுவாகரி சாந்தி காலனி, அண்ணா நகர், சென்னை600040 மேலும் முகவரி: பிளாட் எண். 309, 3வது தளம், விஜயராஜா நூற்றாண்டு நீதிமன்றம், பாதூர் கிராமம், பூந்தமல்லி தாலுகா, திருவள்ளூர்–60.210.
பொருள்: 2002ம் ஆண்டு கடனீட்டுச் சொத்துக்களை ரொக்கமாக்குதல் மற்றும் நிதி சொத்துக்களை ...

மணப்புரம் ஹோம் பைனான்ஸ் லிமிடெட்
MANAPPURAM HOME FINANCE LTD.
முன்பு மணப்புரம் ஹோம் பைனான்ஸ் பிரைவேட் லிமிடெட்
CIN : U65923KL2010PLC039179
பதிவு அலுவலகம்: IV/470ஏ (பழையது)W/638ஏ (புதியது) மணப்புரம் ஹவுஸ் வலபாட் திருச்சூர், கேரளா 680567
கார்ப்பரேட் அலுவலகம்: மணப்புரம் ஹோம் பைனான்ஸ் லிமிடெட், மூன்றாவது தளம், யூனிட் 301–315, ஏ விங், ‘கனகியா வால் தெரு’, அந்தேரி–குர்லா சாலை, அந்தேரி கிழக்கு, மும்பை 400093, மகாராஷ்டிரா, தொலைபேசி எண்.022–66211000. இணையதளம்: www.manappuramhomefin.com
சுவாதீன அறிவிப்பு (அசையா சொத்து)

அறிவிப்பு

மதராஸ் உயர்நீதிமன்ற வரம்பு
(சாதாரண அசல் சிவில் வரம்பு)
மத்தியஸ்தர் விண்ணப்பம்
(கமர்ஷியல் டிவிஷன்) எண்.714/2025
மத்தியஸ்தர் & சமரச சட்டம் 1996 விஷயமாக
மற்றும்
M/s. சோழமண்டலம் இன்வெஸ்ட்மெண்ட் அண்டு ஃபைனான்ஸ் கம்பெனி லிமிடெட், மற்றும் M/s. ஜுலைகா மோட்டார்ஸ் பிரைவேட் லிமிடெட் மற்றும் ஒருவர் 31.12.2022 தேதியிட்ட கடன் வர்த்தக முன்பணத்திற்கான ஒப்பந்தம் இடையிலான சர்ச்சை விஷயமாக
M/s. சோழமண்டலம் இன்வெஸ்ட்மெண்ட் அண்டு ஃபைனான்ஸ் கம்பெனி லிமிடெட்,
"சோழா கிரஸ்ட்", C54 & 55, சூப்பர் B-4, திரு.வி.க. இண்டஸ்ட்ரியல் எஸ்டேட், கிண்டி, சென்னை - 600 032.
பிரதிநிதியாக அதன் அங்கீகரிக்கப்பட்ட கையொப்பந்ததாரர் ...மனுதாரர்
-எதிரிடை-
1. M/s.ஜுலைகா மோட்டார்ஸ் பிரைவேட் லிமிடெட் , GR காம்ப்ளக்ஸ், எண். 808, அண்ணா சாலை, நந்தனம், சென்னை - 600 035.
2. திரு. தாமஸ் பங்கராஜ் வில்லியம் த/பெ. செல்வராஜ், 2 வது குறுக்கு தெரு, பாலாஜி நகர், தாம்பரம், சேலையூர், தமிழ்நாடு - 600073.
...எதிர் மனுதாரர்கள்
பெறுநர்
1. M/s. ஜுலைகா மோட்டார்ஸ் பிரைவேட் லிமிடெட், GR காம்ப்ளக்ஸ், எண். 808, அண்ணா சாலை, நந்தனம், சென்னை - 600 035.
2. திரு. தாமஸ் பங்கராஜ் வில்லியம் த/பெ. செல்வராஜ், 2 வது குறுக்கு தெரு, பாலாஜி நகர், தாம்பரம், சேலையூர், தமிழ்நாடு - 600 073.
மேற்குறிப்பிட்ட மத்தியஸ்தர் மனு (கமர்ஷியல் டிவிஷன்) எண்.714 /2025-ல் மாண்புமிகு மதராஸ் உயர்நீதிமன்றம் முன்பாக **23.07.2025** தேதியிட்ட உத்திரவுக்கிணங்க தாங்கள் **ரூ.24,03,186/-** தொகைக்கான ஈட்டுறுதி அளிக்குமாறு உத்திரவிட்டுள்ளது. மேற்குறிப்பட்டுள்ள மனு மாண்புமிகு மதராஸ் உயர்நீதிமன்றம் முன்பாக **24.09.2025** அன்றைய தேதிக்கு தள்ளிவைக்கப் படுகிறது. எனவே தாங்கள் நேரடியாகவோ அல்லது வழக்கறிஞர் மூலமாகவோ ஆஜராகி மற்றும் ஈட்டுறுதியை சமர்ப்பிக்குமாறு இந்த அறிவிப்பு வெளியிடப்படுகிறது. தவறும் பட்சத்தில் மாண்புமிகு உயர்நீதி மன்றத்தால் விசாரிக்கப்பட்டு உத்திரவிடப்படும்.
M/s. D. பிரதீப் குமார்
கைபேசி: 98848 63343
விண்ணப்பதாரரின் வழக்கறிஞர்

ஸ்ரீராம் பைனான்ஸ் லிமிடெட்
SHRIRAM Finance
Corporate Identity No. (CIN) L65191TN1979PLC007874
பதிவு அலுவலகம்: ஸ்ரீ டவர்ஸ், மனை எண் 14ஏ, சவுத் பேஸ், தொழில்பேட்டை, கிண்டி, சென்னை 600 032, தமிழ்நாடு, இந்தியா
Tel: +91 44 4852 4666 I Fax: +91 44 4852 5666.
Website: www.shriramfinance.in Email ID: iepfclaims@shriramfinance.in
பங்குதாரர்களுக்கு அறிவிப்பு
கம்பெனிகள் சட்டம் 2013 (‘சட்டம்’), பிரிவு 124(5) மற்றும் 124 (6) மற்றும் கார்ப்பரேட் விவகார அமைச்சகத்தால் வெளியிடப்பட்ட முதலீட்டாளர் கல்வி மற்றும் பாதுகாப்பு நிதி ஆணையம் (ஐஇபிஎப்) (கணக்கியல், தணிக்கை, பரிமாற்றம் மற்றும் திரும்ப அளித்தல்) விதிகள் 2016 (ஐஇபிஎப் விதிகள்) மற்றும் அதற்கடுத்த திருத்தங்களின்படி, இந்த அறிவிப்பு வெளியிடப்படுகிறது.

பெசன்ட் நகர் அன்னை வேளாங்கண்ணி ஆண்டு பெருவிழா: போக்குவரத்து மாற்றம்

சென்னை, ஆக. 29–

சென்னை பெசன்ட் நகர் அன்னை வேளாங்கண்ணி திருத்தல பொன்விழா ஆண்டுப் பெருவிழாஇன்று கொடியேற்றத்துடன் கோலாகலமாக தொடங்கி அடுத்தமாதம் 8–ந் தேதி வரை நடைபெற உள்ளது. இதையொட்டி இன்று மட்டும் 31–ந் தேதி, செப்டம்பர் 1, 7, 8–ந் தேதிகளில் போக்குவரத்து மாற்றம் செய்யப்படுகிறது.

இது தொடர்பாக சென்னை காவல்துறை சார்பில் வெளியிடப்பட்டுள்ள அறிக்கையில் கூறப்பட்டுள்ளதாவது:

திரு.வி.க.பாலத்திலிருந்து பெசன்ட் அவென்யு சாலை வழியாக பெசன்ட் நகர் பேருந்து நிலையம் நோக்கி செல்லும் வாகனங்கள் ஆவின் பூங்காவில் இருந்து தடை விதிக்கப்பட்டு, அதற்கு பதிலாக எல்.பி.சாலை வழியாக செல்ல அனுமதி அளிக்கப்பட்டும்.

7வது அவென்யு மற்றும் எம்.ஜி.சாலை சந்திப்பிலிருந்து அன்னை வேளாங்கண்ணி தேவாலயம் நோக்கி வாகனங்கள் செல்ல அனுமதிக்கபடாது.

எம்.எல். பூங்காவிலிருந்து பெசன்ட் அவென்யூ வழியாக பெசன்ட் நகர் பேருந்து நிலையத்தை நோக்கிச் செல்லும் மாநகர பேருந்துகள் தடைசெய்யப்பட்டுள்ளன.

மேலும், எல்.பி. சாலை இடதுபக்கம் திரும்பி சாஸ்திரி நகர் 1வது அவென்யூ வழியாக வலது பக்கம் திரும்பி சாஸ்திரி நகர் 1வது பிரதான சாலையில் இடதுபக்கம் திரும்பி எம்.ஜி. சாலை வழியாக இடதுபக்கம் திரும்பி பெசன்ட் நகர் 1வது பிரதான சாலை வழியாக பேருந்து நிலையத்தை அடையலாம்.

பெசன்ட் நகர் பேருந்து நிலையத்திலிருந்து திருவான்மியூர் மற்றும் அடையாறு சிக்னல் நோக்கி செல்லும் மாநகர பேருந்துகள் பெசன்ட் நகர் 1வது அவென்யு, சாஸ்திரி நகர் 1வது அவென்யு வழியாகத் திருப்பிவிடப்பட்டு , பின்னர் இடது புறம் சாஸ்திரி நகர் 1st மெயின் ரோடு வழியாக சென்று, பின்னர் வலதுபுறம் திரும்பி எம்.ஜி.சாலை வழியாக எல்.பி.சாலையை அடைந்து தங்கள் இலக்கை அடைய வேண்டும்.

பொதுமக்கள் மற்றும் வாகன ஓட்டிகள் ஒத்துழைப்பு நல்குமாறு கேட்டுக் கொள்ளப்படுகிறார்கள் என்று அந்த அறிக்கையில் கூறப்பட்டுள்ளது.

NAME CHANGE

I, SYED MUBARAKALI K S/O. KADER HUSSAIN, D.O.B: 30.11.1985, RESIDING AT NO.30, 2ND CROSS LANE, MINT MORDEN CITY, WASHERMENPET, CHENNAI -600021.SHALL HENCE FORTH BE KNOWN AS K MUBARAK ALI.

பெயர் மாற்றம்

Old Given Name: JAYAGAYATHRI , Old Surname: MAHADEVA KURUKAL கணவர் பெயர்: SARAVANA BALASUBRAMANIAN, பிறந்த தேதி: 31/10/1981, 28/59B, C1 பிளாட், 7வது அவென்யூ, பானு நகர், அம்பத்தூர், சென்னை 600053 என்ற முகவரியில் வசிக்கும் நான் இனி New Given Name: JAYAGAYATHRI , New Surname: SARAVANA BALASUBRAMANIAN என்று அழைக்கப்படுகிறேன்

Old Given Name: JAYAGAYATHRI ,
Old Surname: MAHADEVA KURUKAL

பெயர் மாற்றம்

விக்னேஸ்வரன் ரங்கசாமி (Vigneswaran Rangasamy) த/ பெ. ரங்கசாமி (Rangasamy) பிறந்த தேதி 12-04-1981, எண்.18, 5வது தெரு, ஜோதி நகர், சிட்லபாக்கம், சென்னை - 600064. என்ற முகவரியில் வசிக்கும் நான் இது முதல் விக்னேஷ்வரன் ரங்கசாமி (Vigneshwaran Rangasamy) என்று அழைக்கப்படுகிறேன்.

பெயர் மாற்றம்

நான், S GOKUL, பிறந்த தேதி: 15/12/1999எண் 10, கோவிந்தசுவாமி தெரு, கோவர்த்தனகிரி, காமராஜ்நகர், ஆவடி, சென்னை - 600071 சென்னை மாவட்டம், தமிழ்நாடு மாநிலம் என்ற முகவரியில் வசிக்கும் நான் இனிமேல் GOKUL SELVARAJ என்று அழைக்கப்படுகிறேன்.

- S GOKUL

பொது அறிவிப்பு

எனது கட்சிக்காரர் ஐசிஐசிஐ வங்கி லிமிடெட், எண்.25/9, காளியம்மன் கோவில் தெரு, சின்மயநகர், சென்னை – 600 092 சார்பாக இதன் மூலம் பொதுமக்களுக்கு தெரிவிப்பது யாதெனில், பின்வரும் குறிப்பிடப்பட்ட சொத்தின் உரிமையாளர்களான **திரு. வெ.வாசுதேவன் த/பெ. எஸ்.வெங்கட்ராமன் மற்றும் எஸ்.ஷர்மிளா க/பெ. வெ.வாசுதேவன்** ஆகியோருக்கு கூட்டாகச் சொந்தமான கீழே அட்டவணையில் விவரிக்கப்பட்ட அசையாச் சொத்து M/S. டெக்கான்ஸ் சேப்டி கிளாஸ் ஒர்க்ஸ் பிரைவேட் லிமிடெட் நிறுவனத்திடமிருந்து அதன் பவர் ஏஜெண்ட் திரு.ராஜ்குமார் ஏ கம்தார் அவர்களிடம் வாங்கப்பட்டு அதன் ஆவண எண்.**4872/2011** நாள்: **01.06.2011** அம்பத்தூர் சார்பதிவாளர் அலுவலகத்தில் பதிவு செய்யப்பட்டது.

மேற்கூறிய **1) திரு.வெ.வாசுதேவன்) திருமதி எஸ்.ஷர்மிளா மற்றும் 3) திரு. வி.மேகலிங்கம்,** ஆகியோர் (பிரஜ்வால் கார்டன், டி–பிளாட், பழைய எண் 45, புதிய எண் 23, 5வது மெயின் ரோடு, நடேசன் நகர், விருகம்பாக்கம், சென்னை – 600092 என்ற முகவரியில், பதிவு செய்யப்பட்ட அலுவலகம் கொண்ட அக்சென்ட் ஹெல்த் கேர் நிறுவனத்திற்கு ரூ.1.3 கோடி வரம்பு வரை மூலதனத்தைப் பெறும் நோக்கத்திற்காக) கூட்டாக அடமானம் வைத்திருந்தனர். அதன் ஆவண எண்.13969/2019 நாள் 18.09.2019 அம்பத்தூர் சார்பதிவாளர் அலுவலகத்தில் பதிவு செய்யப்பட்டது. கீழ்க்கண்ட அட்டவணையில் குறிப்பிட்டுள்ள சொத்தின் விற்பனை அசல் ஆவணம் (அம்பத்தூர் சார்பதிவாளர் அலுவலகத்தில் பதிவு செய்யப்பட்ட ஆவண எண். **4872/2011 தேதி 01.06.2011**) எங்கள் கட்சிக்காரர் வசமிருந்து தொலைந்து விட்டது.

மேற்கூறிய ஆவணத்தை வைத்திருக்கும் எந்தவொரு நபர்(கள்) மற்றும் / அல்லது இருக்கும் இடத்தை அறிந்த எந்தவொரு நபரும் (கள்) ஆவணம், கீழே குறிப்பிடப்பட்டுள்ள முகவரிக்கு உடனடியாக தெரிவிக்குமாறு இதன்மூலம் கேட்டுக்கொள்ளப்படுகிறது,

ஆவணம் மற்றும் அதனை வாங்கும் எந்தவொரு நபரையும் கையாள வேண்டாம் என்று பொதுமக்கள் எச்சரிக்கப்படுகிறார்கள். இந்த ஆவணத்தை கையாள்வது அவர்களின் சொந்த பொறுப்பே ஆகும். மேலும் அவ்வாறு செய்தால் (குற்றவியல் பொறுப்பு உட்பட) மற்றும் எங்கள் கட்சிக்காரர் இதில் பொறுப்பேற்க மாட்டார்.

கணக்கில் அத்தகைய நபர்(கள்) ஏற்படுத்தும் எந்தவொரு இழப்புக்கும் எந்த வகையிலும் அத்தகைய அங்கீகரிக்கப்படாத பரிவர்த்தனைக்கும் இந்த நாளிலிருந்து **15** நாட்களுக்குள் எந்த தகவலும் கிடைக்கவில்லை என்றால், எங்கள் கட்சிக்காரர் சம்பந்தப்பட்டவருக்கு விண்ணப்பிப்பது உட்பட முறையாக சான்றளிக்கப்பட்ட நகல் / சான்றளிக்கப்பட்ட உண்மை நகல் / நகல் வழங்குதல்/கண்டறிய இயலாச் சான்று வழங்கல் உள்ளிட்ட நடவடிக்கைகளை எடுப்பார்.

மேற்படி ஆவணம் யாராலும் கண்டுபிடிக்கப்பட்டால் அந்த நபர்(கள்) ஆவணத்தைக் கண்டறிந்தால், கீழே குறிப்பிடப்பட்டுள்ள முகவரிக்கு திருப்பித் தருமாறு கேட்டுக்கொள்ளப்படுகிறார்கள்.

அட்டவணை – A
(மொத்த சொத்து)

158271 சதுர அடி அளவுள்ள மொத்த நிலம் அதற்குள் சர்வே எண்கள்: 56, 57/1, 57/2, 57/3, 57/4, 57/5, 58/1, 58/2, 59, 60/1, 60/2A, 60/2B, 60/3, 61, 62/1, 62/1A, 62/2A, எண்.66, வானகரம் நெடுஞ்சாலை, அத்திப்பட்டு, அம்பத்தூர், சென்னை – 600 058 என்ற எல்லைக்குட்பட்டது.

வடக்கே – திருவள்ளுவர் தெரு,

தெற்கே – அத்திப்பேட்டை கிராமத்திற்கு செல்லும் பி.கே.எம் சாலை

கிழக்கே – வானகரம் சாலை

மேற்கே – அத்திப்பேட்டை கிராமம்

சென்னை வடக்கு பதிவு மாவட்டம், அம்பத்தூர் துணைப் பதிவு மாவட்டத்திற்குள் அமைந்துள்ளது.

அட்டவணை – B
(இதன் மூலம் தெரிவிக்கப்பட்ட சொத்து)

469 சதுர அடி பிரிக்கப்படாத பங்கு நிலம் 1380 சதுர அடி பிளாட் இரண்டாவது தளம் 'சிடார்' பேரிங் (டீலக்ஸ்) பிளாட் எண். ஏ–201, "பிரின்ஸ் கிரீன்வுட்ஸ்" என்று அழைக்கப்படும் 1190.33 சதுர அடி தடிமனுள்ள ப்ரொஜெக்ஷன் மற்றும் தடிமன் உடைய சுவர்ப்பகுதியாலான கட்டப்பட்ட பகுதி.

எங்கள் கட்சிக்காரர் சார்பாக வழங்கப்பட்டது,
M/s. AAV பார்ட்னர்ஸ், வழக்கறிஞர்கள்,
74 & 76, II & III தளங்கள்,
மார்ஷல்ஸ் சாலை, எழும்பூர், சென்னை – 600 008.
போன்: 044–28555554/28555553.

பொது அறிவிப்பு

எனது கட்சிக்காரர் திருமதி. யசோதா, க/பெ. லேட் வாசுதேவன், சென்னை 600 088, ஆதம்பாக்கம், பழண்டியம்மன் கோயில் தெரு, கதவு எண்.20 என்ற முகவரியில் வசித்து வருகிறார்.

மேற்படி நபரின் கணவரான லேட். வாசுதேவன் அவர்களுக்கு சொந்தமான சொத்துக்கள்:

(1) காஞ்சிபுரம் மாவட்டம், தாம்பரம் வட்டம், கீழ்க்கட்டளை கிராமம் (மடிப்பாக்கம் பகுதி 2) சர்வே எண்.300/6, வேல்சாமி நகரில், மனை எண்.2B க்கு மொத்த விஸ்தீரணம் 1250 சதுரடி கொண்ட மனையினை கடந்த 02.04.2007 அன்று கிரைய ஆவண எண். 1984/2007 என்ற எண்ணில் எனது கட்சிக்காரரின் கணவர் லேட். வாசுதேவன் அவர்கள் பெயரிலும், மற்றும் T. சோமராஜ் பெயரிலும் கிரையம் பெற்று பல்லாவரம் சார்பதிவாளர் அலுவலகத்தில் பதிவு செய்யப்பட்டுள்ள ஆவணமும் அதன் தாய் கிரைய பத்திரமான 755/2005 என்ற ஆவணமும் மற்றும்,

(2) காஞ்சிபுரம் மாவட்டம், செங்கல்பட்டு வட்டம், பாண்டூர் கிராமம், ராஜீவ்காந்தி நகர் விரிவு, பழைய சர்வே எண்.95/4, பட்டா எண்.472 ன் படி புதிய சர்வே எண்.95/22 மனை எண்.15 க்கு மொத்த விஸ்தீரணம் 2822 சதுரடி கொண்ட மனையினை கடந்த 07.07.2017 அன்று வசந்தி அவர்களின் பொது அதிகார முகவரான C. மூர்த்தி அவர்களுக்கு கிடைக்கப்பெற்ற பொது அதிகார ஆவண எண். 7270/2016 ன் மூலமாக எனது கட்சிக்காரரின் கணவர் லேட் வாசுதேவன் அவர்கள் கடந்த 02.04.2007 அன்று கிரையம் பெற்ற கிரைய ஆவண எண். 6952/2017 என்ற எண்ணில் திருப்போரூர் சார்பதிவாளர் அலுவலகத்தில் கிரையம் பெற்ற ஆவணமும், மேற்படி வசந்தி அவர்கள் கிரையம் பெற்ற கிரைய ஆவண 328/1988.

(1)1984/2007, (2) 755/2005, (3) 7270/2016, (4) 6952/2017 (5) 328/1988. 13.08.2025 அன்று மாலை கீழ்க்கட்டளை, அருள்முருகன் நகரில் உள்ள Kumaran Digital Studio என்ற கடையில் தவற விட்டுவிட்டார். யரேனும் மேற்படி அசல் ஆவணத்தை கண்டெடுத்து வைத்திருந்தால் கீழே கொடுக்கப்பட்டுள்ள எனது முகவரிக்கு நேரிலோ, தபால் மூலமாகவே அல்லது தொலைபேசி மூலமாகவே எதிர்வரும் 15 தினங்களுக்குள் தெரிவிக்குமாறு இந்த பொது அறிவிப்பு மூலம் தெரிவிக்கப்படுகிறது. மேற்கண்ட தினங்களுக்குள் ஒப்படைக்கவில்லை என்றால் அல்லது தெரிவிக்கவில்லை என்றால் மேற்படி அசல் ஆவணம் குறித்து எனது கட்சிக்காரர் எடுக்கும் முடிவே இறுதியானது.

D. தங்கமணி
வழக்கறிஞர்

பெயர் மாற்றம்

நான், **ARCHANA.M (HINDU),** தந்தை பெயர்: **M.Satyanarayana,** பிறந்த தேதி : 01/12/1986 (பிறந்த இடம்: நிஜாமாபாத்), பிளாட் எண்.503, 5வது தளம், வெள்ளிக்கிழமை பிளாக், அக்ஷயா ஜனவரி, தையூர், காஞ்சிபுரம் 603103, என்ற முகவரியில் வசிக்கும் நான் ஹிந்து மதத்திலிருந்து இஸ்லாமிய மதத்திற்க்கு மாறியுளேன் **ZEENAT FATHIMA SHAIK** என்று அழைக்கப்படுகிறேன்.

ARCHANA.M (HINDU)

பெயர் மாற்றம்

(Given Name) **ANIRUDDHA** (Surname) **PRADHYUM,** பிறந்த தேதி: 08/08/2020, எண்.166, 1வது பிரதான சாலை, சுதர்சன் நகர், மாடம்பாக்கம், சென்னை – 600126, என்ற முகவரியில் வசிக்கும் எனது மகன் இனி (Given Name) **ANIRUDDHA PRADHYUM** என்று அழைக்கப்படுவார்.

Pradhyum Sundhar Krishnan
(தந்தை)

Special Judge - II
Before the Motor Accident Claims Tribubal at Chennai
M.C.O.P.NO. 7313 of 2016

P. Mageswari & Others ..Petitioners

Versus

1. R. Vasantha
2. Royal Sundaram Alliance Ins. Co. Ltd.,
3. The Proprietor, VMP Rent a Car
4. The New India Assurance Co. Ltd., ... Respondents

To,
The Proprietor, VMP Rent a Car, Office at No. 10, 1st Street, Dhanalakshmi Nagar, Maduravoyal, Chennai - 600 095. ...3rd Respondent

Please take notice that the above case has been posted to 16.09.2025 for your appearance, appear in person or through your pleader, failing which the matter will be decided in your absence.

M.PACHAIYAPPAN
Counsel for Petitioners

IN THE COURT OF HON'BLE X SMALL CAUSES COURT AT CHENNAI
RLTOP.No.442 of 2024

V.A.Fathima ...Petitioner/Applicant

vs

Anjalai and 2 others ....Respondent/ Respondent

To
1.Raju (Deceased Husband)
No.47/22, Ground Floor, Thandavarayan Gramini Street, Tondiarpet, Chennai - 600 081
2. Nithiya (Deceased Daughter)
No.47/22, Ground Floor, Thandavarayan Gramini Street, Tondiarpet, Chennai - 600 081

Please take notice that the above named petitioner/ Applicant filed RLTOP. No.2442 of 2025 against you came up before the Hon'ble X Small Causes Court at Chennai on 21.08.2025 The Hon'ble Court Judge was Pleased to order notice date on 01.09.2025 at 10.30.A.M. for your appearance. You are hereby called upon failing which further order will be passed in your absence.

B.ANANDAN
Counsel for Petitioner/ Applicant

பெயர் மாற்றம்

S.G.CHAKKARAVARTHY, த/பெ. Swaminathan Gurumoorthy, பிறந்த தேதி: 09.07.1985 பிறந்த மாவட்டம்: சென்னை, எண்.20, நாரதபுரி கமலா தெரு, குரோம்பேட்டை, சென்னை- 600044 என்ற முகவரியில் வசிக்கும் நான் இனி **G.CHAKARAVARTHY** என அழைக்கப்படுவேன்.

S.G.CHAKKARAVARTHY
(பழைய பெயர்)

பெயர் மாற்றம்

SAMSEETHA SENTHILKUMAR, க/பெ. Natarajan P S, பிறந்த தேதி: 07-08-1995 பிறந்த மாவட்டம்: மதுரை, 24A, திருவீதி அம்மன் கோயில் தெரு, கோயம்பேடு, சென்னை - 600107 என்ற முகவரியில் வசிக்கும் நான் இனி **A S SAMSEETHA** என அழைக்கப்படுவேன்.

SAMSEETHA SENTHILKUMAR
(பழைய பெயர்)

அட்சயா கோல்டு பைனான்ஸ்

தங்கநகை ஏலஅறிவிப்பு

எங்கள் நிறுவனத்தில் **31.01.2025** தேதிக்கு முன்னதாக நகைக்கடன் பெற்று, காலவரையரை முடிந்தும் திருப்பப்படாத மற்றும் வட்டி செலுத்தி நகை கடனை புதுப்பிக்காத வாடிக்கையாளர்களின் நகைக்கடன்களுக்கு கடிதம் மூலமும், பதிவுதபால் மூலமும், மற்றும் பல்வேறுவகைகளில் நினைவுப்படுத்தியும் ஈடுவைக்கப்பட்ட நகைகளை மீட்கவோ அல்லது புதுப்பிக்கவோ இல்லை. எனவே **18.09.2025 வியாழக்கிழமை காலை 09.00** மணிக்குள் அசல் மற்றும் வட்டியை செலுத்தி நகைகடனை திருப்பிக்கொள்ளவும். தவறும் பட்சத்தில் திருப்பபடாத கீழ்கண்ட நகைகடன்கள் அனைத்தும் நிறுவனத்தின் விதிப்படி **18.09.2025 வியாழக்கிழமை காலை 10.00** மணிக்குள் பகிரங்க ஏலம் விடப்படும் என்பதை தெரிவிக்கிறோம். ஏலத்தில் கலந்துகொள்பவர்கள் ரூபாய் 10000/ம் (பத்துஆயிரம்) அட்வான்ஸ் தொகைக்கட்டி pancard ஆதார்கார்டு நகலுடன ஏலத்தில் கலந்துகொள்ளவும் ஏலத்தை மாற்றிவைக்கவோ நிறுத்திவைக்கவோ ஏலம் நடத்தும் அதிகாரிக்கு முழு உரிமைஉண்டு.

விளம்பர நாளிதழ்நகலை நிறுவனத்தின் அறிவிப்புபலகையில் ஒட்டபட்டுள்ளது.

அட்சயா கோல்டு பைனான்ஸ்
மகாராஜா காம்ப்ளெக்ஸ் முதல் மாடி,
காந்தி பூங்கா அருகில் கடலூர் ரோடு,
பண்ருட்டி-607106

இப்படிக்கு
அதிகாரம் பெற்ற அதிகாரி

பண்ருட்டி (அட்சயா).

JL-1502,JL-1513,JL-1654,JL-1669,JL-1692,JL-1694,JL-1695, JL-1696,JL-1687,JL-1708,JL-1713,JL-1714,JL-1721,JL-1723, JL-1740,JL-1758,JL-1767,JL-1778,JL-1787,JL-1795,JL-1824, JL-1825,JL-1830,JL-1852,JL-1857,JL-1863,JL-1870,JL-1871, JL-1872,JL-1873,JL-1884,JL-1885,JL-1887,JL-1889,JL-1897, JL-1907,JL-1915,JL-1920,JL-1937,JL-1942,JL-1946,JL-1948, JL-1949,JL-1972,JL-1976,JL-1977,JL-1980,JL-1989,JL-1992, JL-1999,JL-2002,JL-2003,JL-2011,JL-2012,JL-2023,JL-2028, JL-2029,JL-2030,JL-2038,JL-2045,JL-2059,JL2060.

BEFORE THE HON'BLE VI FAMILY COURT JUDGE, AT CHENNAI
H.M.O.P.No. 4034 OF 2024

S.Vanitha, W/o. Dilli Babu, ... Petitioner

-Vs-

J.Dilli Babu, S/o. R.Jayapal, ...Respondent

TO
J.Dilli Babu, S/o. R.Jayapal, No.29, Vijay Lakshmi Enclave, Arunachalam Avenue, Koluthivancherry, Bharani Puthur, Iyyappanthangal, Chennai – 600 122 ...Respondent

I have filed O.P.No.4034 Of 2024 for divorce against you, on the file Hon'ble VIth Addl Family Court, at Chennai-600 104, and the hearing is on 11.09.2025.

In the above matter, by Order dt.11.08.2025. The Hon'ble VIth Addl Family Court, at Chennai-600 104 was pleased to order publication for your presence on 11.09.2025. Hence, please take notice and appear in my petition in the above O.P.No.4034 of 2024 for Divorce against you is posted for your appearance on 11.09.2025 before VIth Addl Family Court, at Chennai-600 104 at 10.30 a.m., Failing which the matter will be heard in your absence.

S.Vanitha,
PARTY IN PERSON

BEFORE THE HON'BLE VIII ASSISTANT CITY CIVIL COURT, CHENNAI
IA.No.2 of 2023
in
O.S.No. 4335 of 2004

1.Hari & 3others. ...Petitioners/Plaintiffs

Vs.

Renugopal & another ...Respondents/Defendants

To
ANNAMALAI,
No.4, 4th cross street, Indira Nagar, Alwar Thirunagar, Chennai-87 ...2nd respondent/2nd Defendant

The above named petitioners filed the return of documents petition IA.No. 2 of 2023 in O.S.No. 4335 of 2004 before the VIII Assistant city civil court, Chennai. The above I.A.No.2 of 2023 in O.S.No. 4335 of 2004 came up before the VIII Assistant city civil court, Chennai on 02.09.2025 and the Hon'ble Court was pleased to order substituted service by way of paper publication to you returnable by 02.09.2025. Therefore, you are hereby called upon to enter your appearance on 02.09.2025 at about 10.30 a.m. in the above I.A.2 of 2023 in O.S.No. 4335 of 2004 before the Hon'ble VIII Assistant city civil court, Chennai, failing which the matter will be decided on merits in your absence.

(R.DHANASEKAR)
Counsel for Plaintiff

IN THE COURT OF HON'BLE VI ADDL. CITY CIVIL JUDGE AT CHENNAI
IA.No. 06 of 2024
IN
O.S. No.7727 of 2022

Mrs. Ghousebee F/ Age - 59 .....Plaintiff

-Vs-

1)Nawabjan (a) Karimulla M/Age 58
2) Rabiya Bee F/Age - 92
3) Bibijohn F/Age - 76
W/o Abdhul Sama th
D/o late Bahathur Shereef
No. 36/70, Seenivasapurarn, 1st Street, Old Washermenpet Chennai - 600 021
4) Zaina bee F/Age- 73
5) Mumtaj Begum A.K F/Age- 41
6) Mubeen banu F/Age- 36
W/o Arib Hussain
D/o Late Mahabub Basha
7) Mohamed Shariff M/ Age -33
S/o Late Sardar Basha
No. 36/70, Seenivasapuram, 1st Street, Old Washermenpet Chennai - 600 021.
8) Nasurudheen M/Age - 33
S/o Late Sardar Basha
No. 36/70, Seenivasapuram, 1st Street, Old Washermenpet Chennai - 600 021.
(7and 8 defendants is Legal heir of Mahabub Basha S/o Bahathur Shereef) ...Defendants

Please take notice that we have filed PETITION in I.A.No. 06 of 2024 In O.S.7727 of 2022 and in the said matter which came up for the hearing on 25.08.2025 the Honourable Court permit me to take paper publication returnable on 19.09.2025

Kindly make yourself convenience to be present before THE COURT OF HON'BLE VI ADDL. CITY CIVIL JUDGE AT CHENNAI before on 19.09.2025 at 10:00 A.M or soon thereafter, either in person or through your pleader as duly instructed, failing in which please do notice that the matter would be heard and decided in your absence.

S.RAGU, M.B.A.,ML.
Advocates –Madras High Court

பொது அறிவிப்பு

எனது கட்சிக்காரர் திரு.அ.ராமு, த/பெ. அய்யாக்கண்ணு, Cell No. 9941158073, முகவரி: 1/E–375, 18–வது தெரு, தாய் மூகாம்பிகை நகர், மாடம்பாக்கம், காஞ்சிபுரம் மாவட்டம்–603 202, அவர்கள் காஞ்சிபுரம் மாவட்டம், குன்றத்தூர் தாலுக்கா, கூடுவாஞ்சேரி சார்பதிவகம், ஒரத்தூர் கிராமம், ஆதியா கார்டன், பழைய சர்வே எண்கள் 67/4A, 67/4B, பிறகு சர்வே எண். 67/4A 1A 1A, புதிய சர்வே எண்.67/93, மனை எண்.35, விஸ்தீரணம் 1200 சதுரடிகள் கொண்ட சொத்தின் பொது அதிகார முகவர் ஆவார். (Power Doc No.11773/2025, Book 1, At SRO. Guduvancheri). மேற்படி சொத்தினை அவர் 1.பத்மினி க/பெ.திரு.பக்தவச்சலம், 2.குமரேசன், த/பெ. திரு. மதிவாணன் & 3.திபிகா, த/பெ. திரு. மதிவாணன் ஆகிய நபர்களிடமிருந்து பொது அதிகாரம் எழுதி பெற்றுள்ளார். மேற்படி சொத்தினை பத்மினி மற்றும் விஜயா (என்கின்ற) விஜயகுமாரி க/பெ. திரு.மதிவாணன், ஆகியோர் கூட்டாக கிரயம் பெற்றார். விஜயா (என்கின்ற) விஜயகுமாரி அவர்கள் காலமாகிவிட்டதால் அவரது வாரிசுகளான குமரேசன், தீபிகா மற்றும் பத்மினி (50% பிரிபடாத பாக உரிமையாளர்) ஆகியோரிடமிருந்து பொது அதிகாரம் எழுதி பெற்றுள்ளார். மேற்படி சொத்தினை அவர் வேறு நபருக்கு கிரையம் எழுதி கொடுக்க உள்ளார். விஜயா (என்கின்ற) விஜயகுமாரி என்பவர் பெயர் குறித்தோ மற்றும் அவரது வாரிசுகள் குறித்தோ யாருக்காவது ஏதேனும் ஆட்சேபனை இருந்தால் இந்த வெளியீட்டு தேதியிலிருந்து ஏழு (7) நாட்களுக்குள் என்னை தொடர்பு கொள்ளலாம். தவறினால் இந்த சொத்து தொடர்பான பரிவர்த்தனையை எனது கட்சிக்காரர் முடிக்கத் தொடர்வார். அதன்பிறகு எதுவும் ஏற்றுக்கொள்ளப்படாது என்பதனை இந்த அறிவிப்பு மூலம் தெரிவித்துக் கொள்கிறேன்.

V.MANIVANNAN, B.Tech, B.L., (Advocate),
No.19B, M.G Nagar Part–10, Adhanur,
Kanchipuram District–603 202.,
Mobile–99404 98541

பொது அறிவிப்பு

அசல் நில சொத்து ஆவணம் காணவில்லை

திருமதி. இந்திரா பிரசாத் பெ/வ.85, க.பெ.பிரசாத், எண்–58/1, ஏ,பி பிளாக். அண்ணாநகர் 3வது தெரு, சென்னை–40 என்ற விலாசத்தில் வசிக்கும் நான் கடந்த 02.07.1998 அண்ணாநகர் சார்பதிவாளர் அலுவலகத்தில் பதிவு செய்யப்பட்ட சர்வே எண்–140, 200 7200 சதுர அடி விஸ்தீரணம் அடங்கிய அசல் சொத்து ஆவண எண் 1755/1998–ன் சொத்து ஆவணங்களின் அசல் நகலை கடந்த 19.08.2025–ம் தேதி சென்னை கீழ்பாக்கத்தில் உள்ள டெய்லர்ஸ் ரோடு சிக்னல் அருகே வழக்கறிஞரை பார்க்க செல்லும்போது ஆவணங்கள் வைத்திருந்த கவரை தவறவிட்டேன். எங்கு தேடியும் கிடைக்கவில்லை. ஆகவே மேற்படி ஆவணங்களை யாராவது தங்கள் வசம் கண்டுபிடித்தால் உடனே என் விலாசத்திற்கு கொண்டு வந்து கொடுக்கவும் அல்லது மேற்படி ஆவணம் மீது ஏதேனும் லாவாதியங்களுக்கு உட்படுத்தப்பட்டிருந்தாலோ அல்லது ஆட்சேபனை செய்பவர் இந்த அறிவிப்பு வெளியான நாளிலிருந்து 15 நாட்களுக்குள் மறுப்பு கடிதம் என்னுடைய விலாசத்திற்கு அனுப்ப வேண்டும் என்றும் அப்படி இல்லாத பட்சத்தில் எந்த ஒரு மூன்றாம் தரப்பினராலும் மேலே கூறப்பட்ட உரிமம் பத்திரம் மேற்கொள்ளப்படும் எந்த ஒரு பரிவர்த்தனையும் செல்லத்தக்கதல்ல என்று என்னை கட்டுபடுத்தாது என்று தெரிவிக்கிறேன்.

திருமதி. இந்திரா பிரசாத்
ஆதார் எண்– 6522/1693/4556
எண்–58/1, ஏ,பி பிளாக்,
அண்ணாநகர் 3வது தெரு,
சென்னை– 40
Ph–9445347917

BEFORE THE HON'BLE VIII ASSISTANT CITY CIVIL COURT, CHENNAI
I.A.No.1 of 2023
in
O.S.No. 4335 of 2004

1. Hari & 3 others ..Petitioner / Plaintiffs

Vs.

Renugopal & another ..Respondents/Dendants

To
ANNAMALAI,
No.4, 4th cross street, Indira Nagar, Alwar Thirunagar, Chennai-87 ...2nd respondent/2nd Defendant

The above named petitioners filed the impleading petition I.A.No.1 of 2023 in O.S.No. 4335 of 2004 before the VIII Assistant city civil court, Chennai. The above I.A.No.1 of 2023 in O.S.No. 4335 of 2004 came up before the VIII Assistant city civil court, Chennai on 02.09.2025 and the Hon'ble Court was pleased to order substituted service by way of paper publication to you returnable by 02.09.2025.

Therefore, you are hereby called upon to enter your appearance on 02.09.2025 at about 10.30 a.m. in the above I.A.No. 1 of 2023 in O.S.No. 4335 of 2004 before the Hon'ble VIII Assistant city civil court, Chennai, failing which the matter will be decided on merits in your absence.

(R.DHANASEKAR)
Counsel for Plaintiff

BEFORE THE MOTOR ACCIDENT CLAIMS TRIBUNAL AT CHENNAI
MP No.1 of 2025
In
M.C.O.P.No. 6104 of 2024

Suganthi F/aged 35 Years W/o.Ranjithkumar ...Petitioner

Vs

1. Ottakuthan unknown S/o.Sundarraj. No.16, Thiruvenkada Street, Chinnasekkadu, Manali, Chennai DT, Pincode-600068.
2. Chola MS General Insurance
3. Dhayanithimaran aged 21 years S/o Ottakuthan ...Respondents

Please take notice that we have filed PETITION in M.P.No. 01 of 2025 In M.C.O.P.No.6104 of 2024 and in the said matter which came up for the hearing on 01.08.2025 the Honourable Court permit me to send a paper publication returnable on 04.09.2025

Kindly make yourself convenience to be present before BEFORE THE MOTOR ACCIDENT CLAIMS TRIBUNAL AT CHENNAI before on 04.09.2025 at 10:00 A.M or soon thereafter, either in person or through your pleader as duly instructed, failing in which please do notice that the matter would be heard and decided in your absence.

S.RAGU, M.B.A.,ML.
Advocates –Madras High Court

IN THE COURT OF VIII ASSISTANT CITY CIVIL JUDGE CHENNAI
OS NO. 6161 of 2024

D.Arputham D/o V.Devan ...Plaintiff

Vs

Mr. D. Elangovan and 7 others .... Defendants

To ,
(D1). Mr. D. Elangovan,
S/o V. Devan (Late)
Flat No.12, Door No.4B
Sri Nagar colony 1st Main Road
AGS Colony, Velachery Chennai 42.

NOTICE

Please take notice that the plaintiff has filed a Declaration suit against you in OS No 6161 of 2024. The Hon'ble VIII City Civil Judge Chennai Ordered Paper Publication on 21.08.2025 in the above suit against you herein returnable by 22.09.2025. So, make it convenient to be present before the Hon'ble VIII Assistant City Civil Judge Chennai at 10:30 am on 22.09.2025 either in person or through your Counsel, failing which the matter will be decided in your absence.

K. NIRMAL KUMAR
S.SARAN
COUNSEL FOR PLAINTIFF

IN THE COURT OF VIII ASSISTANT CITY CIVIL JUDGE CHENNAI
IA.No 2 of 2025
In
OS NO. 6161 of 2024

D.Arputham D/o V.Devan ......Petitioner/Plaintiff

Vs

Mr. D. Elangovan and 7 others .... Respondents /Defendants

To,
(R1.) Mr. D. Elangovan,
S/o V. Devan (Late)
Flat No.12, Door No.4B
Sri Nagar colony 1st Main Road
AGS Colony, Velachery Chennai 42.

NOTICE

Please take notice that the Petitioner/plaintiff has filed an Injunction application in the above suit in OS No 6161 of 2024. The Hon'ble VIII City Civil Judge Chennai Ordered Paper Publication on 21.08.2025. in the above Petition against you herein returnable by 22.09.2025. So, make it convenient to be present before the Hon'ble VIII Assistant City Civil Judge Chennai at 10:30 am on 22.09.2025 either in person or through your Counsel, failing which the matter will be decided in your absence.

K. NIRMAL KUMAR
S.SARAN
COUNSEL FOR PETITIONER

BEFORE THE HON'BLE SUB- JUDGE, AT TAMBARAM
O.S. No. 120 of 2024

M/s.Punjab National Bank, BIHER Branch, Bharath Institute of Higher Education and Research, Tambaram , Chennai – 600 073 Represented by its Manager ....Plaintiff

Vs

1.K.Hema Prithi aged about 31 years D/o. G.Krishnavel No.7, Bharathi Nagar 2nd street, Seilayur, Chennai – 600 073
2. G.Krishnavel S/o N.Ganna Raj aged about 61 years No.7, Bharathi Nagar 2nd street, Seilayur, Chennai – 600 073 ....Defendant

NOTICE

Please take notice that the plaintiff has filed a money suit against both of you bearing O.S. No. 120 of 2024 The Hon'ble Sub-Judge at Tambaram Ordered Paper Publication on 17.07.2025 against both of you herein returnable by 08.09.2025. So make it convenient to be present before the Hon'ble Sub-Judge at Tambaram at 10.30 a.m. on 08.09.2025 either in person or through your counsel, failing which the matter will be decided in your absence.

K.Nirmal Kumar
S.Saran
Counsel for Plaintiff

தி திருவட்டீஸ்வரர் இந்து ஜனோபகார நிதி லிமிடெட்

(நிறுவப்பட்டது 1909) நிறுவன எண். 3084

பதிவு அலுவலகம்: 50, குப்பு முத்து தெரு. திருவட்டீஸ்வரன்பேட்டை, சென்னை600 005.

அறிவிப்பு

கீழ்கண்ட அலுவலை செயல்படுத்த நிதியின் நூற்று பதினாறாவது வருடாந்திர பொதுப்பேரவை கூட்டம் வியாழக்கிழமை, 25 செப்டம்பர், 2025 அன்று காலை 9.00 மணிக்கு நிதியின் பதிவு அலுவலகம், எண். 50, குப்பு முத்து தெரு, திருவட்டீஸ்வரன்பேட்டை சென்னை – 600 006ல் நடைபெறுகிறது என்று சம மற்றும் என்.சி.ஆர்.பி. பங்குதாரர்களுக்கு இதன் மூலம் அறிவிக்கப்படுகிறது. இதில் அனைத்து சம மற்றும் என்.சி.ஆர்.பி. பங்குதாரர்கள் கலந்து கொள்ளுமாறு கேட்டுக் கொள்ளப்படுகிறார்கள்.

நிகழ்ச்சி நிரல்

சாதாரண அலுவல்

1. 31 மார்ச் 2025ல் முடிந்த ஆண்டுக்கான இயக்குனர்கள் அறிக்கை, தணிக்கையான லாப மற்றும் நஷ்ட கணக்கு மற்றும் நிதிநிலை அறிக்கை மற்றும் தணிக்கையாளர் அறிக்கை ஆகியவற்றை ஏற்றுக் கொள்ளல்.
2. நிதியின் பிரிவு 63 இன் கீழ் செலுத்த வேண்டிய முதல் 7,460/ ஒட்டுமொத்தமாக மீட்டெடுக்க முடியாத முன்னுரிமைப் பங்குகளுக்கு 10% ஈவுத்தொகையையும், அடுத்த 23,168/ ஒட்டுமொத்தமாக மீட்டெடுக்க முடியாத முன்னுரிமைப் பங்குகளுக்கு 5% ஈவுத்தொகையையும் வழங்கிய பிறகு, சம பங்குதாரர்களுக்கு 25% ஈவுத்தொகையை அறிவித்தல்.
3. நிதியின் ஆர்டிகிள் 42(ஏ)ன் கீழ் ஓய்வு பெறும் **திருமதி. சித்திரலேகா சுதர்சனம்** அவர்களின் இடத்தில் ஒரு இயக்குனரை நியமனம் செய்தல். மீண்டும் தேர்ந்தெடுக்க அவர் தகுதி உடையவர் ஆவார். மறுமுறை தேர்ந்தெடுக்க அவர் விருப்பம் தெரிவித்துள்ளார்.
4. நிதியின் ஆர்டிகிள் 42(ஏ)ன் கீழ் ஓய்வு பெறும் **திரு.ஆர்.ரவீந்திரநாத்** அவர்களின் இடத்தில் ஒரு இயக்குனரை நியமனம் செய்தல். மீண்டும் தேர்ந்தெடுக்க அவர் தகுதி உடையவர் ஆவார். மறுமுறை தேர்ந்தெடுக்க அவர் விருப்பம் தெரிவித்துள்ளார்.
5. நிதியின் ஆர்டிகிள் 42(ஏ)ன் கீழ் ஓய்வு பெறும் **திரு. ஆர்.ஜி.நரேந்திரபாபு** அவர்களின் இடத்தில் ஒரு இயக்குனரை நியமனம் செய்தல். மீண்டும் தேர்ந்தெடுக்க அவர் தகுதி உடையவர் ஆவார். மறுமுறை தேர்ந்தெடுக்க அவர் விருப்பம் தெரிவித்துள்ளார்.
6. தணிக்கையாளர்களை நியமித்து அவர்களின் ஊதியத்தை நிர்ணயித்தல். ஓய்வுபெறும் தணிக்கையாளர்கள் விஜயன் & அருண், பட்டய கணக்காளர்கள் (நிறுவன எண்.013838S) தகுதியுடையவர்களாக இருப்பதால், மறு நியமனத்திற்கு தங்களை முன்மொழிகின்றனர்.

சிறப்பு அலுவல்

பின்வரும் தீர்மானங்களை சாதாரண தீர்மானங்களாகக் கருத்தில் கொண்டு, தேவைப்பட்டால், திருத்தங்களுடன் அல்லது இல்லாமல் நிறைவேற்றுதல்:

7. 30.01.2025 முதல் இயக்குனர் பதவியை ராஜினாமா செய்த திரு.எம்.ஜி.வெங்கடேஷ் அவர்களுக்குப் பதிலாக நிறுவனத்தின் கூடுதல் இயக்குனராக நியமிக்கப்பட்ட திரு.எம். ஜி.மோகன் அவர்கள், நிறுவனங்கள் சட்டம் 2013ன் பிரிவு 161ன் படி இந்த வருடாந்திர பொதுக்குழு கூட்டத்தின் தேதி வரை பதவியில் உள்ளார், மேலும் நிறுவனச் சட்டம் 2013ன் பிரிவு 160ன் கீழ் இயக்குனர்கள் பதவிக்கு வேட்புமனுவை முன்மொழியும் உறுப்பினரிடமிருந்து எழுத்துப்பூர்வ அறிவிப்பைப் பெற்றுள்ளார், இதன் மூலம் அவர் நிறுவனத்தின் இயக்குனராக நியமிக்கப்படுகிறார், சுழற்சி முறையில் ஓய்வு பெற வேண்டிய கடமை உள்ளது என்று தீர்மானம் நிறைவேற்றப்பட்டது.

நிதியின் பங்கு பரிமாற்ற புத்தகங்கள் செப்டம்பர் 11, 2025 முதல் செப்டம்பர் 24, 2025 வரை (இரண்டு நாட்களும் அடங்கும்) மூடப்படும் என்றும், அந்தக் காலகட்டத்தில் பங்கு பரிமாற்றம் பதிவு செய்யப்படாது என்றும் இதன் மூலம் அறிவிக்கப்படுகிறது.

(குழுவின் ஆணைப்படி)

இடம்: சென்னை
தேதி: 25.08.2025

எம்.ஜி. வெங்கடேஷ்
தலைமை செயல் அதிகாரி

குறிப்பு:

1. கூட்டத்தில் கலந்து கொண்டு வாக்களிக்க தகுதி உள்ள ஒரு உறுப்பினர் தனக்கு பதிலாக ஒரு பதிலியை நியமனம் செய்து வாக்களிக்க வைக்கலாம். பதிலி கம்பெனியின் உறுப்பினராக இருக்க வேண்டிய அவசியம் இல்லை. பதிலிக்கான நியமன படிவத்தை பூர்த்தி செய்து கூட்டம் நடைபெறுவதற்கு 48 மணி நேரம் முன்னதாக நிதியின் பதிவு அலுவலகத்திற்கு அனுப்ப வேண்டும்.
2. இயக்குநர் அறிக்கையில் உள்ள எந்தவொரு விஷயத்தையும் அல்லது நிதிநிலை அறிக்கைகளில் உள்ள எந்தவொரு பொருளையும் பற்றிய வருடாந்திர பொதுக் கூட்டத்தில் தகவல் விவரங்களை பெற விரும்பும் பங்குதாரர்கள் அதற்கான அறிவிப்பினை கூட்டம் நடைபெறும் தேதிக்கு ஏழு நாட்கள் முன்பாக நிர்வாக இயக்குனரிடம் அளிக்குமாறு கேட்டுக் கொள்ளப்படுகிறார்கள்.
3. முகவரியில் ஏதேனும் மாற்றம் இருப்பின் அது குறித்து தகவல் அளிக்குமாறு பங்குதாரர்கள் கேட்டுக் கொள்ளப்படுகிறார்கள்.

வருவாய் கோட்டாட்சியர் மற்றும் உட்கோட்ட நடுவர்
மதுராந்தகம், செங்கல்பட்டு மாவட்டம்

K.சரோஜா,
க/பெ. லேட் கிருஷ்ணசாமி,
சேம்புலிபுரம் கிராமம்,
சேம்புலிபுரம் அஞ்சல்,
செய்யூர் வட்டம்,
செங்கல்பட்டு மாவட்டம் 603 304

மேற்கண்ட முகவரியில் வசிக்கும் நான் என்னுடைய கணவர் ரா. கிருஷ்ணசாமி த/பெ.ராமசாமி என்பவர் மேற்படி கிராமத்தில் மேற்சொன்ன விலாசத்தில் எங்கள் வீட்டில் 10.03.1988 அன்று இயற்கையான முறையில் மரணம் அடைந்தார். மேலும் எனக்கு போதிய கல்வியறிவு இல்லாததால் எனது கணவரின் இறப்பினை பதிவு செய்யப்படவில்லை. இது தொடர்பாக செங்கல்பட்டு மாவட்டம் மதுராந்தகம் வருவாய் கோட்டாட்சியர் நீதிமன்றத்தில் இறப்புச் சான்று கேட்டு இறப்பு பதிவுக்கு விண்ணப்பித்துள்ளேன். இந்த இறப்புச் சான்றிதழ் தொடர்பாக யாருக்கேனும் ஆட்சியபனை இருந்தால் இந்த விளம்பரம் வெளியான 15 நாட்களுக்குள் நேரிலோ அல்லது கடிதம் மூலமாகவோ தங்களின் ஆட்சேபனை தெரிவிக்கலாம் இல்லையெனில் இந்த மனு மீதான உரிய சான்றிதழ் வழங்க மேற்படி அலுவலகம் ஏற்கப்படும் என்று தெரிவிக்கப்படுகிறது.

சரோஜா
க/பெ. லேட் கிருஷ்ணசாமி

அடகு நகை ஏல அறிவிப்பு

கள்ளக்குறிச்சி மாவட்டம் & வட்டம், உரிமை: T.விஷால்ராஜ் ஜெயின், கதவுஎண்::46,குளத்து மேட்டுத் தெரு, காமதேனு நகை அடகு கடையில் 01/07/2023 முதல் 30/06/2024 முடிய அடகு வைத்து கெடு கடந்து மீட்கப்படாமல் இருக்கும் பொன், வெள்ளி நகைகளை 18/09/2025 தேதி அன்று வியாழக்கிழமை காலை 10:00 மணி முதல் கள்ளக்குறிச்சி கோட்டாட்சியர் அவர்களின் உத்தரவுப்படி துணை வட்டாட்சியர் முன்னிலையில் மேற்படி கடையில் என்னால் பகிரங்க ஏல விற்பனை செய்யப்படும். ஏலம் போட்ட தொகையில் அடகு வணிகருக்கு சேர வேண்டிய அசல், வட்டி இதர செலவினங்கள் போக மீதி தொகை ஏதேனும் இருந்தால் அடகு வைத்தவர் மேற்படி வணிகரிடம் பெற்றுக் கொள்ளவும், நோட்டீஸ் கிடைக்காதவர்களுக்கு கடைக்காரர் பொறுப்பல்ல.

T.ஆதேஷ்,
ஏலதாரர், கள்ளக்குறிச்சி.

******

கள்ளக்குறிச்சி மாவட்டம் & வட்டம், உரிமை: T.ஆதேஷ், கதவு எண்:5,சுபேதார் தெரு, M.சாந்திலால் ஜெயின் நகை அடகு கடையில் 01/07/2023 முதல் 30/06/2024 முடிய அடகு வைத்து கெடு கடந்து மீட்கப்படாமல் இருக்கும் பொன், வெள்ளி நகைகளை 19/09/2025 தேதி அன்று வெள்ளிக்கிழமை காலை 10:00 மணி முதல் கள்ளக்குறிச்சி கோட்டாட்சியர் அவர்களின் உத்தரவுப்படி துணை வட்டாட்சியர் முன்னிலையில் மேற்படி கடையில் என்னால் பகிரங்க ஏல விற்பனை செய்யப்படும். ஏலம் போட்ட தொகையில் அடகு வணிகருக்கு சேர வேண்டிய அசல், வட்டி இதர செலவினங்கள் போக மீதி தொகை ஏதேனும் இருந்தால் அடகு வைத்தவர் மேற்படி வணிகரிடம் பெற்றுக் கொள்ளவும், நோட்டீஸ் கிடைக்காதவர்களுக்கு கடைக்காரர் பொறுப்பல்ல.

S.ஆனந்தராஜ் ஜெயின்,
ஏலதாரர், கள்ளக்குறிச்சி.

பொது அறிவிப்பு

எனது கட்சிக்காரர் ஐசிஐசிஐ வங்கி லிமிடெட், எண்.25/9, காளியம்மன் கோவில் தெரு, சின்மயநகர், சென்னை – 600 092 சார்பாக இதன் மூலம் பொதுமக்களுக்கு தெரிவிப்பது யாதெனில், காலஞ்சென்ற **திரு. வெங்கடாச்சலம் பிள்ளை மகன் திரு. வெ.மேகலிங்கம்** என்பவர் கீழ்க்காணும் வகை எண்.2ல் விரிவாகக் குறிப்பிடப்பட்டுள்ள அசையாச் சொத்தான அட்டவணைச் சொத்தின் முழு உரிமையாளர் ஆவார். மேற்படி சொத்தின் அசல் ஆவணம் எண்.1145/2019 நாள்: 03.04.2019 இணை II சார்பதிவாளர் அலுவலகம் திருநெல்வேலியில் பதிவு செய்யப்பட்டது.

1) திரு.வெ.வாசுதேவன் த/பெ.எஸ்.வெங்கட்ராமன் 2.திருமதி.ஷர்மிளா க/பெ.வெ.வாசுதேவன் ஆகியோர் வகை எண்.1–ல் விரிவாகக் குறிப்பிடப்பட்டுள்ள அட்டவணைச் சொத்திற்கு கூட்டாக உரிமையாளர்கள் ஆவர். மேற்படி சொத்தினை M/S. டெக்கான்ஸ் சேப்டி கிளாஸ் ஒர்க்ஸ் பிரைவேட் லிமிடெட் நிறுவனத்திடமிருந்து அதன் பவர் ஏஜெண்ட் திரு.ராஜ்குமார் ஏ கம்தார் அவர்களிடம் வாங்கப்பட்டு அதன் ஆவண எண். 4872/2011 நாள்: 01.06.2011 அம்பத்தூர் சார்பதிவாளர் அலுவலகத்தில் பதிவு செய்யப்பட்டது.

மேற்கூறிய **1) திரு.வெ.வாசுதேவன், 2) திருமதி எஸ்.ஷர்மிளா மற்றும் 3) திரு.வி.மேகலிங்கம்,** ஆகியோர் (பிரஜ்வால் கார்டன், டி–பிளாட், பழைய எண் 45, புதிய எண் 23, 5வது மெயின் ரோடு, நடேசன் நகர், விருகம்பாக்கம், சென்னை – 600092 என்ற முகவரியில், பதிவு செய்யப்பட்ட அலுவலகம் கொண்ட அக்சென்ட் ஹெல்த் கேர் நிறுவனத்திற்கு ரூ.1.3 கோடி வரம்பு வரை மூலதனத்தைப் பெறும் நோக்கத்திற்காக) கூட்டாக அடமானம் வைத்திருந்தனர். அதன் ஆவண எண்.**13969/2019 நாள் 18.09.2019** அம்பத்தூர் சார்பதிவாளர் அலுவலகத்தில் பதிவு செய்யப்பட்டது. மேற்படி பதிவு செய்த அசல் ஆவணம் எண்.**13969/2019 தேதி 18.09.2019** ஆனது எங்கள் கட்சிக்காரர் வசமிருந்து தொலைந்து விட்டது.

மேற்படி அசல் பத்திரத்தின் உரிமைப் பத்திரங்களின் அசல் வைப்புக் குறிப்பாணை, **18.09.2019** அன்று தேதியிட்டது பத்திர எண். **13969** இலக்க ஆவணமாக பதிவு செய்யப்பட்டது. மேற்கூறிய ஆவணத்தை வைத்திருக்கும் எந்தவொரு நபர்(கள்) மற்றும் / அல்லது இருக்கும் இடத்தை அறிந்த எந்தவொரு நபரும் (கள்) ஆவணம், கீழே குறிப்பிடப்பட்டுள்ள முகவரிக்கு உடனடியாக தெரிவிக்குமாறு இதன்மூலம் கேட்டுக்கொள்ளப்படுகிறது,

மேற்படி அசல் மூலப்பத்திர ஆவணம் மற்றும் அதனை வாங்கும் எந்தவொரு நபரையும் கையாள வேண்டாம் என்று பொதுமக்கள் எச்சரிக்கப்படுகிறார்கள். இந்த ஆவணத்தை கையாள்வது அவர்களின் சொந்த பொறுப்பே ஆகும். மேலும் அவ்வாறு செய்தால் (குற்றவியல் பொறுப்பு உட்பட) மற்றும் எங்கள் கட்சிக்காரர் இதில் பொறுப்பேற்க மாட்டார்.

கணக்கில் அத்தகைய நபர்(கள்) ஏற்படுத்தும் எந்தவொரு இழப்புக்கும் எந்த வகையிலும் அத்தகைய அங்கீகரிக்கப்படாத பரிவர்த்தனைக்கும் இந்த நாளிலிருந்து **15** நாட்களுக்குள் எந்த தகவலும் கிடைக்கவில்லை என்றால், எங்கள் கட்சிக்காரர் சம்பந்தப்பட்டவருக்கு விண்ணப்பிப்பது உட்பட முறையாக சான்றளிக்கப்பட்ட நகல் / சான்றளிக்கப்பட்ட உண்மை நகல் / நகல் வழங்குதல்/கண்டறிய இயலாச் சான்று வழங்கல் உள்ளிட்ட நடவடிக்கைகளை எடுப்பார்.

மேற்படி ஆவணம் யாராலும் கண்டுபிடிக்கப்பட்டால் அந்த நபர்(கள்) ஆவணத்தைக் கண்டறிந்தால், கீழே குறிப்பிடப்பட்டுள்ள முகவரிக்கு திருப்பித் தருமாறு கேட்டுக்கொள்ளப்படுகிறார்கள்.

அட்டவணை சொத்து

வகை எண்.1

அட்டவணை – A
(மொத்த சொத்து)

158271 சதுர அடி அளவுள்ள மொத்த நிலம் அதற்குள் சர்வே எண்கள்: 56, 57/1, 57/2, 57/3, 57/4, 57/5, 58/1, 58/2, 59, 60/1, 60/2A, 60/2B, 60/3, 61, 62/1, 62/1A, 62/2A, எண்.66, வானகரம் நெடுஞ்சாலை, அத்திப்பட்டு, அம்பத்தூர், சென்னை – 600 058 என்ற எல்லைக்குட்பட்டது.

வடக்கே – திருவள்ளுவர் தெரு,

தெற்கே – அத்திப்பேட்டை கிராமத்திற்கு செல்லும் பி.கே.எம் சாலை

கிழக்கே – வானகரம் சாலை

மேற்கே – அத்திப்பேட்டை கிராமம்

சென்னை வடக்கு பதிவு மாவட்டம், அம்பத்தூர் துணைப் பதிவு மாவட்டத்திற்குள் அமைந்துள்ளது.

அட்டவணை – B
(இதன் மூலம் தெரிவிக்கப்பட்ட சொத்து)

469 சதுர அடி பிரிக்கப்படாத பங்கு நிலம் 1380 சதுர அடி பிளாட் இரண்டாவது தளம் 'சிடார்' பேரிங் (டீலக்ஸ்) பிளாட் எண். ஏ–201, "பிரின்ஸ் கிரீன்வுட்ஸ்" என்று அழைக்கப்படும் 1190.33 சதுர அடி தடிமனுள்ள ப்ரொஜெக்ஷன் மற்றும் தடிமன் உடைய சுவர்ப்பகுதியாலான கட்டப்பட்ட பகுதி.

வகை எண்.2

தபசில்

1) திருநெல்வேலி ரிடி ஷை ஜாயிண்ட் 2ம் நம்பர் சப்டி சரகம் ஷை கஸ்பா முனிசிபல் முன் 7வது வார்டு அதன்பின் 6வது வார்டு தற்போது திருநெல்வேலி மாநகராட்சி 41வது பிளாக் 3 வார்டு சுவாமிசன்னதி தெரு, டி. எஸ் வார்டு 4 தென்பிரிவில் டி. எஸ். நம்பர் 618, 619 பாகம் மேல்பக்கம் சொந்த முடுக்கு உள்பட கிழமேல் அடி 9.5தென்வடல் அடி 51.56 45.51 உள்ள இதற்கு சதுரடி 489.82 க்கு சதுரமீட்டர் மனையும் ஷை மனையில் கட்டியிருக்கிற முன் கதவு கதவு எண். 77 என்றிருந்தது தற்போது எண் 77Aக்கு வரிவிதிப்பு எண் 146/041/02766 பழைய வரிவிதிப்பு எண். 146/98667 என்றுள்ள அடித்தளத்தில் ஆர். சி. சியும் அதன்மேல் ஆர் சி போட்ட மாடியுமாக உள்ள வீடு கட்டிடமும் ஷை வீடு கட்டிடத்தில் இணைக்கப்பட்டுள்ள மின்சார இணைப்புகளும் மீட்டர் மீட்டர் டெப்பாசிட்டுகளும் குடிதண்ணீர் குழாய் இணைப்புகளும் மற்றும் சகல மாமூல் பாத்தியங்கள் குடிதண்ணீர் குழாய் இணைப்புகளும் மற்றும் சகல மாமூல் பாத்தியங்கள் உள்பட.

இதற்கு எல்லை,

வடக்கே: டி. எஸ். நம்பர், 536 சுவாமி சன்னதித் தெரு வாருகால்

கிழக்கே: டி. எஸ். நம்பர். 618, 619 பாகம் N நெல்லையப்பன் அவர்களுக்கு பாத்தியப்பட்ட வீடு

தெற்கே: டி.எஸ் நம்பர் 619 பாகம் முடுக்கும் மற்றும் 2வது அயிட்ட மனையும்

மேற்கே: டி.எஸ் நம்பர் 625 பாகம் முன் மருதப்பபிள்ளை மனை தற்போது ஆ காளியப்பிள்ளை மனை கட்டிடம்

இந்த நான்கு எல்லைக்குள்பட்டது பூராவும் ஷை வீட்டின் குடிநீர் குழாய் இணைப்பு எண் பழைய எண். 146/410768 புதிய வரிவிதிப்பு எண் 146/041/00745 ஆகும் மின் இணைப்பு எண். 07-006-212-263 ஆகும்.

2) ஷை ரி டி ஷை வார்டு ஷை பிளாக் ஷை தெரு டி. எஸ் நம்பர். 619 பாகம் உள்ள மனை கிழமேல் அடி 7.56 தென்வடல் அடி 5.5 இதற்கு சதுரடி 41.58க்கு சதுரமீட்டர் 3.86 உள்ள கக்கூஸ் மனைக்கு எல்கை.

வடக்கே, டி. எஸ் நம்பர் 619 பாகம் இதன் 1 வது அயிட்ட மனைவீடு

கிழக்கே, டி. எஸ் நம்பர் 619 பாகம் முடுக்கு

தெற்கே, டி. எஸ் நம்பர் 619 பாகம் முன் சங்கரன் பிள்ளை பாக கக்கூஸ் தற்போது நெல்லையப்பன் பாக கக்கூஸ்

மேற்கே, டி.எஸ் நம்பர் 625 பாகம் முன் ச மருதப்பபிள்ளை மனை தற்போது ஆ காளியப்ப பிள்ளை மனை கட்டிடம்

இந்த நான்கு எல்கைக்குள்பட்டதும்

ஷை 1 & 2 அயிட்டச் சொத்துக்கள் தற்போதைய டவுன் சர்வேபடி டி. எஸ். வார்டு K என்று உள்ளது தபசில் விபரம் சரி.

எங்கள் கட்சிக்காரர் சார்பாக வழங்கப்பட்டது,
M/s. AAV பார்ட்னர்ஸ், வழக்கறிஞர்கள்,
74 & 76, II & III தளங்கள்,
மார்ஷல்ஸ் சாலை, எழும்பூர், சென்னை – 600 008.
போன்: 044–28555554/28555553.

ஆண்களுக்கான வேட்டி — சட்டைகளின் பிரபல பிராண்ட்

வேலூரில் ‘உதயம்’ காட்டன் ஷோரூம் : வி.ஐ.டி துணைத் தலைவர் ஜி.வி.செல்வம் திறந்தார்

வேலூர், ஆக. 29—

பாரம்பரிய மற்றும் நவீன காலத்திற்கு ஏற்ற ஆண்களுக்கான ஆடைகளில் நம்பகமான பெயராக விளங்கி வரும் உதயம், வேலூரில் (14/1, தர்மராஜா கோவில் வீதி, காட்பாடி சாலை, தோட்டபாளையம்) தனது புதிய ஷோரூமை திறந்ததுள்ளது. இதை வி.ஐ.டி பல்கலைக்கழக துணைத் தலைவர் ஜி.வி. செல்வம் திறந்து வைத்தார்.

முதல் விற்பனையை ஜி.வி.எம். சி.எச் மருத்துவமனை டாக்டர் ஜி.வி.டி. விஜயகோவிந்தராஜன் துவக்கி வைக்க, வேலூர் டி.ஆர். எம் குழுமத்தைச் சேர்ந்த எம். பழனி பெற்றுக் கொண்டார்.

ஷோரூமில் அனைத்து வகையான பருத்தி வேட்டிகள் – சட்டைகள், திருமண பட்டு வேட்டிகள் மற்றும் சட்டைகள், குர்தா மற்றும் பைஜாமா, ஒட்டிக்கோ கட்டிக்கோ வேட்டிகள் மற்றும் சட்டைகள், ரெடிமேட் பாக்கெட் வேட்டிகள், விதவிதமான நிறங்கள் மற்றும் வெள்ளை நிற சட்டைகள், டிஷ்யூ வேட்டி மற்றும் சட்டைகள், சட்டை துணிகள், துண்டுகள், உள்ளாடைகள் என ஏராளமான ஆடைகள் உள்ளன.

தரம், பாரம்பரியம் மற்றும் புதுமைக்கான அர்ப்பணிப்புடன். உதயம் பாரம்பரிய உடைகள் இன்றைய இளைஞர்களை மட்டுமல்லாமல் அனைத்து வயதினரையும் வெகுவாக கவர்ந்து வருகிறது.

அனைவரையும் வரவேற்றார் ‘உதயம்’ நிர்வாக இயக்குனர் பி.ஆர். அருண்ஈஸ்வர். ‘‘வேலூர் மிகுந்த பாரம்பரியமிக்க நகரமாகும். இங்கு நமது கலாச்சாரம் வேரூன்றி உள்ளது. எங்களின் இந்த ஷோரூம் மூலம், எங்கள் சிறந்த ஆடை ரகங்களை எங்கள் வாடிக்கையாளர்களுக்கு மிக நெருக்கமாகக் கொண்டுவருவது குறித்து நாங்கள் மிகவும் மகிழ்ச்சி அடைகிறோம். காலத்தால் அழியாத கிளாசிக் மற்றும் நவீன கால ஆடைகள் என இரண்டும் இங்கு ஒரே இடத்தில் கிடைக்கும்’’ என்று அவர் கூறினார்.

‘தரம், நம்பகத்தன்மையை முன்னிறுத்தும் மாநாடு’: அசோக் லேலண்ட் துணைத்தலைவர் துவக்கி வைத்தார்

சென்னை, ஆக.29—

நேஷனல் இன்ஸ்டிட்யூஷன் பார் குவாலிட்டி அண்ட் ரிலையாபிலிட்டி (NIQR) நடத்திய 18வது உலக மாநாடு சென்னை மண்ணப்பாக்கம் ஹோட்டல் பெதர்சில் தொடங்கியது. இரண்டு நாள் மாநாட்டில், உலகம் முழுவதிலும் இருந்து பல்வேறு துறைகளைச் சேர்ந்த 800க்கும் மேற்பட்ட பிரதிநிதிகள் பங்கேற்றுள்ளனர்.

"தரத் தலைமைக்கான புதிய வரையறை: புதிய யுகத்திற்கு உடைந்து விடாத திண்மை மற்றும் துடிப்பான செயல்திறன்" என்ற தலைப்பில் நடைபெறும் மாநாடு, உலக உற்பத்தித் துறையின் வேகமான மாற்றங்களில் தரம் மற்றும் நம்பகத்தன்மையின் முக்கியத்துவத்தை வலியுறுத்துகிறது.

இந்தியா, உலக வழங்கல் சங்கிலிகளில் முக்கிய பங்காற்றும் நிலையில், NIQR, நாட்டின் அனைத்து துறைகளிலும் உயர்தர கலாச்சாரத்தை வளர்ப்பதில் முன்னணியில் நிற்கும் நோக்கத்துடன் செயல்படுகிறது. (நுகர்வோர் பொருட்கள் முதல் பாதுகாப்புத் துறையிலான தயாரிப்புகள் வரை).

மாநாட்டை இந்தியகோ ஏர்லைன்ஸ் முன்னாள் தலைவர் மற்றும் அசோக் லேலண்ட் துணைத் தலைவர் வி. சுமந்திரன் திறந்து வைத்தார். ஸ்ரீராம்வெங்கடரமணி (இயக்குநர், அமல்கமேஷன்ஸ் குழுமம்) முக்கிய உரையை நிகழ்த்தினார். முன்னாள் தலைமை செயல் அதிகாரி, செயின்ட் கொபெயின் நிறுவனத்தையுடனிருந்த ஐசன் ஹோவர்ஸ்வாமிநாதன் சிறப்பு விருந்தினராக கலந்து கொண்டார்.

மாநாட்டின் முக்கிய அம்சமாக, புதுமை, தொழில்நுட்பம், தலைமை மாற்றம், திறன் மேம்பாடு மற்றும் நிலைத்தன்மையான செயல்முறைகள் ஆகியவற்றை மையமாகக் கொண்ட பல்வேறு செஷன்கள் மற்றும் குழு விவாதங்கள் நடைபெறுகின்றன.

ஹிந்துஸ்தான் — கலைக் கல்லூரி நடத்திய சர்வதேச ஆன்டி—வைரஸ் ஆராய்ச்சி மாநாடு

இயக்குநர் சூசன் வர்கீஸ் ஏற்பாடு

சென்னை, ஆக.29—

ஆன்டிவைரல் ஆராய்ச்சி சங்கம் (AVRS), ஹிந்துஸ்தான் கலை மற்றும் அறிவியல் கல்லூரியின் நுண்ணுயிரியல் மற்றும் உயிரி தொழில்நுட்பத் துறையுடன் இணைந்து, சர்வதேச ஆன்டி வைரல் ஆராய்ச்சி மாநாட்டை நடத்தியது.

தொடக்க அமர்வில் டாக்டர் சி. எலிசபெத் ராணி (டீன், ஸ்கூல் ஆஃப் சயின்சஸ், ஹிந்துஸ்தான் கல்லூரி) மற்றும் டாக்டர் டி. வேல்முருகன் (டான்செ), தலைமை விருந்தினர் டாக்டர் சி. ஸ்ரீதர் உள்ளிட்ட பிரமுகர்கள் கலந்து கொண்டனர், மேலும் பல்வேறு கல்வித் தலைவர்களும் வாழ்த்துச் செய்திகள் அனுப்பி இருந்தனர்.

இரண்டு நாட்களில், இந்தியா மற்றும் வெளிநாடுகளைச் சேர்ந்த 22 நிபுணர்கள் வைரஸ் தடுப்பு மருந்து கண்டுபிடிப்பு, நோயெதிர்ப்பு சிகிச்சை, உயிரியல் பாதுகாப்பு, மருந்து ஆராய்ச்சியில், இயற்கை தயாரிப்பு அடிப்படையிலான ஆன்டிவைரல்கள் மற்றும் ஆண்டிமைக்ரோபியல் எதிர்ப்பு பற்றிய நுண்ணறிவுகளைப் பகிர்ந்து கொண்டனர். மரபியல் அடிப்படையிலான வைரஸ் தடுப்பு உத்திகள் குறித்து பேராசிரியர் சுபா பாசு (மலேசியா), எச்பிவி நோயெதிர்ப்பு சிகிச்சை குறித்து டாக்டர் எஸ். சரவணன் மற்றும் தொற்றுநோய் ஆராய்ச்சியில் உயிரியல் பாதுகாப்பு குறித்து டாக்டர் ஆண்டனி ஸ்வார்ட்ஸ் (டியூக் பல்கலைக்கழகம், அமெரிக்கா) ஆகியோர் உரையாற்றினார்கள்.

அறிவியலில் பெண்கள் மற்றும் நுண்ணுயிர் எதிர்ப்பு எதிர்ப்பு குறித்த சிறப்பு அமர்வுகள் பரவலான கவனத்தைப் பெற்றன.

டேவிட் ரியான் எம் தலைமையிலான ஒரு நிறைவு அமர்வு அனைவராலும் பாராட்டப்பட்டது. மற்றும் டாக்டர் எல். கிருஷ்ணசாமி நன்றி தெரிவித்தார்.

85—வது பிறந்த நாள்: பாரதிராஜாவுக்கு நல்லிகுப்புசாமி செட்டியார் வாழ்த்து

சென்னை, ஆக.29—

ஒரு காலகட்டத்தில் திரை உலகையே திரும்பிப் பார்க்க வைத்தவர் ‘இயக்குனர் இமயம்’ பாரதிராஜா. 23ந் தேதி அன்று அவருக்கு 85 வயது நிறைவடைந்தது.

திரையுலகம் முழுமையும் ரசிகர்களும் ஒன்றாய்க்கூடி வெகு சிறப்பாகக் கொண்டாடி இருக்க வேண்டிய நாள் அது.

ஆனால் மகன் மனோஜை இழந்த துயரத்திலிருந்து இன்னமும் அவர் மீளவே இல்லை. மன அழுத்தத்துடனேயே உலவி வருகிறார்.

இருப்பினும் தங்களின் மன ஆறுதலுக்காக நீலாங்கரையில் அவரது இல்லத்திற்கு சென்று பிரபல தொழிலதிபர் டாக்டர் நல்லி செட்டியார்,புகைப்படக் கலைஞர் யோகா, தயாரிப்பாளர் சித்ர லஷ்மணன் பொன்னாடை அணிவித்து வாழ்த்துக் கூறினார்கள்.

பின் சிறிது நேரம் உரையாடிவிட்டு வந்தனர்.

5-வது நீதிபதி
மோட்டார் வாகன விபத்து
நஷ்ட ஈட்டு தீர்ப்பாயம்,
சென்னை-600 104.
மனு எண் 1165/2025

தங்கவேல் ...மனுதாரர்

எதிர்

R. ரவிக்குமார் மற்றும் ஒருவர் ...எதிர் மனுதாரர்கள்

பெறுனர் :
R. ரவிக்குமார்
எண்.150, பஜனை கோயில் தெரு,
நத்தம் கரியசேரி,
முள்ளிகொளத்தூர்,
திருக்கழுக்குன்றம்,
காஞ்சிபுரம்-603109.

மேற்கண்ட வழக்கு தங்களின் வருகைக்காக 03.09.2025 அன்று வாய்தா போடப்பட்டுள்ளது. அன்றைய தினம் காலை 10.30 மணிக்கு தாங்கள் நேரிலோ அல்லது வழக்கறிஞர் மூலமாகவோ ஆஜராகி தங்களின் அட்சேபனையை தெரிவிக்கவேண்டும். தவறினால் மேற்கண்ட வழக்கில் தங்களுக்கு எதிராக ஒரு தலைபட்சமாக வழங்கப்படும் என்பதை இதன் மூலம் அறியவும்.

கே. ரவிக்குமார்
வழக்கறிஞர்

4வது மோட்டார் வாகன நஷ்ட ஈடு வழங்கும் நீதிமன்றம்
MCOP No.2246 of 2025

Jeya Suriya,
S/o.Nallasivam ...Petitioner

VS

1) Sakthivel
2) ICICI Lombard Gen Ins Co Ltd ...Respondents

To
Sakthivel,
S/o.Kumar,
No.173, Pattinathar Kovil Street,
Tiruvattiyur, Chennai-600 019

பார்வையில் கண்ட தங்களுக்கு சொந்தமான மோட்டார் சைக்கிள் பதிவு எண்.TN-03-AC-8472 மோதி மனுதாரருக்கு காயம் ஏற்பட்டு நஷ்ட கோரிய வழக்கான 12.09.2025 அன்று காலை 10.30 மணியளவில் தங்கள் வருகைக்காக போடப்பட்டு உள்ளது. அன்று தாங்கள் நேரிலோ அல்லது வழக்கறிஞர் மூலமோ ஆஜராக வேண்டியது. தவறினால் வழக்கானது தங்களுக்கு எதிராக ஒருதலை பட்சமாக தீர்ப்பளிக்கப்படும் என்பதை அறியவும்.

G.VIJAYAKUMAR
KARTHICK
Counsel for Petitioner

பொது அறிவிப்பு

கரூர் – 639108, உப்பிடமங்கலம் கருப்பூர், கருப்பூர் சாலப்பட்டி, சாலப்பட்டி மேற்கு தெரு, புதிய கதவு எண்.18A என்ற முகவரியில் வசிக்கும் எனது கட்சிக்காரரான காலஞ்சென்ற **திரு.காளியப்பன் என்பவரின் மனைவி திருமதி. பாப்பா காளியப்பன்** அவர்களின் அறிவுறுத்தலின்படி கொடுக்கப்படும் பொது அறிவிப்பு என்னவென்றால், திருவள்ளூர் மாவட்டம், நல்லூர், மனை எண்.77 உடைய 2400 சதுர அடி பரப்பளவு கொண்ட நிலம் திருவள்ளூர் மாவட்டம், பொன்னேரி வட்டம், நல்லூர் கிராமம் சர்வே எண்.72 அமைந்துள்ளது. இந்த சொத்தானது திரு.பி.காளியப்பன் என்பவர் திருமதி. ஜி.ஜெயந்தி என்பவரிடமிருந்து வாங்கப்பட்டது. மேற்படி கிரயப்பத்திரம் **ஆவணம் எண்.4722/1990 நாள் 25.10.1990** பொன்னேரி சார்பதிவாளர் அலுவலகத்தில் பதிவு செய்யப்பட்டது. திரு.பி.காளியப்பன் மறைவுக்குப் பிறகு, அவரது மனைவி திருமதி.பாப்பா காளியப்பன் ஆகிய எனது கட்சிக்காரரும் அவரது இரண்டு மகன்களும் வாரிசுரிமைக்கான சட்டப்பூர்வ வாரிசுகள் ஆவர். திரு.பொன்ராம் அவர்கள் பெயரில் பொன்னேரி சார்பதிவகத்தில் ஆவணம் எண். **999/1986 நாள் 16.04.1986** ஆக பதிவு செய்யப்பட்டுள்ள மேற்படி கிரயப்பத்திரத்தின் மூல ஆவணத்தை எனது கட்சிக்காரர் தவறுதலாக தொலைத்து விட்டார். அதைத் தேடியும் கண்டுபிடிக்க முடியவில்லை. மேற்படி ஆவணம் குறித்து யாருக்கேனும் அதற்கு எதிராக ஏதேனும் உரிமையோ, ஆர்வம், உரிமைகோரல் அல்லது உரிமைகோரல்கள் வாரிசு, அடமானம், எளிமை, பரிசு ஆகியவற்றின் மூலம் மேற்கூறிய சொத்தின் உடைமை, பொறுப்பு, பராமரிப்பு அல்லது வேறுவிதமாக ஆட்சேபனை ஏதும் இருப்பின், அதை தேவையான ஆவண ஆதாரத்துடன் தங்கள் ஆட்சேபணையை எழுத்து மூலம் இந்த விளம்பரம் வெளியிடப்பட்ட **பத்து (10)** நாட்களுக்குள் கீழ்க்கண்ட எமது முகவரிக்கு தெரியப்படுத்துமாறு கேட்டுக் கொள்ளப்படுகிறது. தவறினால், அதற்குப்பின் வரும் அத்தகைய நபர்களின் கூற்றுக்கள் கைவிடப்பட்டதாக கருதப்படும்.

எல்.மகேஷ், எம்.பி.ஏ., பி.எல்.,
வழக்கறிஞர்
அலுவலகம் : பழைய எண்.12, புதிய எண்.35,
பிளாட் எண்.2, முதல் தளம், இந்திராணி அபார்ட்மென்ட்,
ஆர்ய கவுடா சாலை, மேற்கு மாம்பலம்,
சென்னை – 600 033.
போன்: 044 4266 0157,
செல்: +91 98944 80030
Email:lms_magesh@yahoo.com
mageshadvocate276@gmail.

இந்தியா ரேடியேட்டர்ஸ் லிமிடெட்

CIN: L27209TN1949PLC000963
பதிவு அலுவலகம் : 88, மவுண்ட் ரோடு, கிண்டி, சென்னை - 600 032. Tel: 044-40432210
மின்னஞ்சல்: cs@indiaradiators.com இணையதளம்: www.indiaradiators.com

75வது வருடாந்திர பொதுக்கூட்டம் மற்றும் சம்பந்தப்பட்ட விஷயங்கள் பற்றிய அறிவிப்பு

கூட்ட அறிவிப்பில் குறிப்பிடப்பட்டுள்ள சாதாரண மற்றும் சிறப்பு அலுவல்களை செயல்படுத்த கம்பெனியின் 75வது வருடாந்திர பொதுக்கூட்டம் **புதன்கிழமை, செப்டம்பர் 24, 2025, அன்று பிற்பகல் 2.30 மணிக்கு (இந்திய நேரப்படி)** வீடியோ கான்பரன்சிங் (VC)/பிற ஆடியோ விஷுவல் வழிமுறைகள் (OAVM) மூலமாக நடைபெறுகிறது என்று இதன் மூலம் அறிவிக்கப்படுகிறது. கம்பெனிகள் சட்டம் 2013, அதன் விதிகள் மற்றும் செபி சுற்றறிக்கை SEBI/HO/CFD/CMD2/PoD-2/P/CIR/2025/133 தேதி 3/10/2024, மற்றும் கார்பொரேட் விவகாரங்கள் அமைச்சகம் வெளியிட்டுள்ள பொதுச் சுற்றறிக்கை 09/2024 தேதி 19/09/2024ல் கொடுக்கப்பட்டுள்ள வரைமுறைகளின் படி நடத்தப்படும்.

2024-25 ஆண்டுக்கான அறிக்கை மற்றும் வருடாந்திர பொதுக்கூட்ட அறிவிப்பு ஆகியவை 29.08.2025 அன்று கம்பெனி அல்லது முதலீட்டு பங்கேற்பாளர்கள்/பங்கு பரிமாற்ற முகவரிடமோ (RTA) மின்னஞ்சல் முகவரிகளை பதிவு செய்த உறுப்பினர்களுக்கு மட்டுமே மின்னணு மூலமாக அனுப்பப்பட்டது. இவை நிறுவனத்தின் மற்றும் பங்கு சந்தையின் இணைய தளங்களான www.indiaradiators.com மற்றும் www.bseindia.com விலும் கிடைக்கப்பெறும்.

VC/OAVM மூலமாக வருடாந்திர பொதுக்கூட்டத்தில் பங்கேற்க வசதி

CDSL மின்னணு வாக்கு முறையின் மூலமாக மற்றும் OAVM மூலமாக வருடாந்திர பொதுக்கூட்டத்தில் பங்கேற்கும் வசதி பங்குதாரர்களுக்கு அளிக்கப்பட்டுள்ளது. கூட்ட அறிவிப்பில் கூட்டத்தில் சேருவதற்கான விவரமான வழிமுறைகள் அளிக்கப்பட்டுள்ளது. கூட்டத்தில் சேருவதற்கான சாளரம் வருடாந்திர பொதுக்கூட்டம் நடைபெறும் நாளில் பிற்பகல் 2.15 மணி முதல் இருக்கும்.

கம்பெனி விவகாரங்கள் துறையின் பொருத்தமான சுற்றறிக்கைகளின்படி கூட்டத்தில் பதிலிகள் நியமிக்க முடியாது. உறுப்பினர்கள் மட்டுமே கலந்து கொள்ளலாம்.

புத்தகம் மூடல்

நிறுவனங்கள் சட்டம் 2013, பிரிவு 91ன் படி, உறுப்பினர்கள் பதிவேடு மற்றும் பங்கு பரிமாற்ற புத்தகங்கள் **வியாழக்கிழமை செப்டம்பர் 18, 2025 முதல் புதன்கிழமை செப்டம்பர் 24, 2025** வரை (மேற்கூறிய இரு தினங்கள் உட்பட) மூடப்பட்டிருக்கும் என்று இதன் மூலம் அறிவிக்கப்படுகிறது.

தொலை மின்னணு வாக்குப் பதிவு வசதி

நிறுவனங்கள் சட்டம் 2013, பிரிவு 108, அதன் கீழான விதிமுறைகள் மற்றும் செபி (பட்டியல் கடமைகள் & வெளியீட்டுத்தேவைகள்) கட்டுபாடுகள் 2015ன் ரெகுலேஷன் விதி 44ல் கண்டவாறு, உறுப்பினர்கள் பேரவைக்கூட்டத்தின் நடவடிக்கைகள் மீது தொலை மின்னணு வாக்குப் பதிவு செய்திட நிறுவனம் சென்ட்ரல் டெபாஸிட்டரி சர்வீசஸ் லிமிடெட் (CDSL) உடன் மின்னனு முறையில் வசதி செய்து கொடுப்பதற்காக ஒப்பந்தத்தை மேற்கொண்டுள்ளது. மேற்படி கூட்டத்தில் வாக்குப்பதிவு / தொலை மின்னணு வாக்குப்பதிவு செய்வதற்கான முறைகள் கூட்ட அறிவிக்கையில் கொடுக்கப்பட்டுள்ளன. **புதன்கிழமை செப்டம்பர் 17, 2025 (cut-off date) நிர்ணய தேதி** அன்று வரை பிசிக்கல் அல்லது டிமெட்டிரிலைஸ்ட் வடிவத்தில் பங்குகளை வைத்திருக்கும் நிறுவனத்தின் உறுப்பினர்கள் மற்றும் அந்த நாளில் உறுப்பினர்கள் பதிவேட்டில் உள்ளவர்கள் மட்டுமே வாக்களிக்கும் உரிமையை மின்னணு முறையில் பயன்படுத்த உரிமை உண்டு.

ஆண்டறிக்கை அனுப்பப்பட்டபின் பங்குகளை வாங்கி நிறுவனத்தின் உறுப்பினர் ஆனவர்கள் மற்றும் நிர்ணய தேதியன்று பங்குகளை வைத்திருக்கும் உறுப்பினர்கள் VC/OAVM மூலம் பங்கேற்க விரும்பினால், உள்நுழைவு விவரங்களைப் பெற RTAஐ தொடர்பு கொள்ளலாம். தொலைதூர மின்னணு வாக்குப்பதிவு வசதியைப் பெறலாம்.

தொலைதூர மின்னணு வாக்குப்பதிவு **ஞாயிற்றுக்கிழமை செப்டம்பர் 21, 2025 அன்று காலை 9.00 மணி முதல் செவ்வாய்க்கிழமை செப்டம்பர் 23, 2025 அன்று மாலை 5.00 மணி வரை (இந்திய நேரப்படி)** மின்னணு வாக்குப்பதிவு செய்யலாம். தொலைதூர மின்னணு வாக்குப்பதிவு CDSL மூலம் முடக்கப்படும். இதன் பிறகு மின்னணு வாக்குப்பதிவு செய்திட வசதி இருக்காது. மின்னணு வாக்களிக்காத உறுப்பினர்கள் கூட்ட இடத்தில் வாக்களிக்கலாம். மின்னணு முறையில் வாக்களித்தவர்கள் வருடாந்திர பொதுக்கூட்டத்தில் பங்கு கொள்ளலாம் ஆனால் வாக்களிக்க முடியாது. வாக்கு முடிவுகள் விதிகளில் குறிப்பிட்டவாறு அறிவிக்கப்படும் மற்றும் நிறுவனம் மற்றும் CDSL இணைய தளங்களில் வெளியிடப்படும்.

கூட்டத்தில் பேச விரும்பும் உறுப்பினர்கள் தங்கள் பெயர், மின்னஞ்சல் முகவரி, கைபேசி எண், டீமேட் கணக்கு எண்/ஃபோலியோ எண், மற்றும் இதர விபரங்களை ஞாயிற்றுக்கிழமை செப்டம்பர் 21, 2025 அன்றோ அல்லது அதற்கு முன்னரோ cs@indiaradiators.com என்ற மின்னஞ்சல் முகவரிக்கு அனுப்ப வேண்டும். உடனடியாக பதிவு செய்வதற்கு எந்த வசதி வாய்ப்பும் கிடையாது என்பதையும், மேற்கூறிய செயல்முறை மூலம் பதிவு செய்த பங்குதாரர்கள் மட்டுமே கூட்டத்தில் பேச முடியும் என்பதையும் கவனத்தில் கொள்ள வேண்டும்.

வருடாந்திர பொதுக்கூட்டத்தின் போது பேச விரும்பாத உறுப்பினர்கள், கூட்டத்தில் பரிமாற்றம் செய்யப்பட வேண்டிய இனங்கள் மீது ஏதேனும் தெளிவாக்கல் தேவைப்படின் ஞாயிற்றுக்கிழமை செப்டம்பர் 21, 2025 அன்றோ அல்லது அதற்கு முன்னரோ cs@indiaradiators.com என்ற மின்னஞ்சல் முகவரிக்கு தங்கள் பெயர், மின்னஞ்சல் முகவரி, கைபேசி எண், டீமேட் கணக்கு எண்/ஃபோலியோ எண், மற்றும் இதர விபரங்களை அனுப்பி வைக்கலாம். இந்த கேள்விகளுக்கான பதில்கள் மின்னஞ்சல் மூலம் அனுப்பி வைக்கப்படும்.

மேலும் விளக்கங்கள் பெற

CDSL மின்னணு வாக்குப் பதிவிலிருந்து வருடாந்திர பொதுக்கூட்டம் மற்றும் மின்னணு வாக்குப் பதிவில் கலந்து கொள்வதில் ஏதேனும் கேள்விகள் அல்லது சிக்கல்கள் இருந்தால், நீங்கள் helpdesk.evotingcdslindia.comக்கு மின்னஞ்சல் எழுதலாம் அல்லது 18002109911ல் தொடர்பு கொள்ளலாம்.

மின்னணு முறையில் வாக்களிக்கும் வசதி தொடர்பான அனைத்து குறைகளுக்கும் திரு.ராகேஷ் தால்வி, சீனியர் மேலாளர் (CDSL) சென்ட்ரல் டெபாஸிட்டரி சர்வீசஸ் (இந்தியா) லிமிடெட் ஏ விங், 25வது மாடி, மாரத்தான் ப்யூச்சரக்ஸ், மஃபத்லால் மில் காம்பவுண்ட், N.M.ஜோஷி மார்க், லோயர் பரேல் (கிழக்கு), மும்பை - 400 013 அவர்களை அணுகலாம் அல்லது helpdesk.evotingcdslindia.comக்கு மின்னஞ்சல் அனுப்பலாம் அல்லது 18002109911ல் தொடர்பு கொள்ளலாம்.

இந்தியா ரேடியேட்டர்ஸ் லிமிடெட்டிற்காக

E N ரங்கஸ்வாமி
DIN: 06463753
முழுநேர இயக்குநர்

இடம்: சென்னை
நாள் : 29 ஆகஸ்ட், 2025

பெயர் மாற்றம்

Mohammed Abubaker.M தந்தை பெயர்: Mohammed Iqball, பிறந்த தேதி: 20.11.1986 .நெ.20, தரை தளம், சாய்ரா இல்லம், ஆத்ரேயபுரம், சூளைமேடு, சென்னை –600 094, என்ற முகவரியில் வசிக்கும் நான் இனி **MOHAMMED ABUBAKAR MOHAMMED IKBAL** என்று அழைக்கப்படுகிறேன்.

Mohammed Abubaker

பெயர் மாற்றம்

Mohammed Abubakar Bin Shafi பிறந்த தேதி: 02.01.2020 நெ.6, இந்திரா நகர், கலைஞர் தெரு, பட்டூர், மாங்காடு போஸ்ட், சென்னை –600 122, என்ற முகவரியில் வசிக்கும் நான் இனி **MOHAMED ABUBAKR BIN SHAFI** என்று அழைக்கப் படுகிறேன்.

Mary Anesthesia - Sagayam

கார்போரண்டம் யுனிவர்சல் லிமிடெட்

murugappa CUMI
CIN : L29224TN1954PLC000318
பதிவு அலுவலகம்: ‘டேர் ஹவுஸ்’, எண். 234, N.S.C. போஸ் சாலை, பாரீஸ், சென்னை – 600 001.
Tel: +91-44-30006161; Fax: +91-44-30006149;
Email : investorservices@cumi.murugappa.com; Website : www.cumi-murugappa.com

காகித வடிவிலுள்ள பங்குகளை பரிமாற்றம் செய்ய முன்னர் சமர்ப்பிக்கப்பட்ட கோரிக்கைகளை மீண்டும் சமர்ப்பிக்க மறு வாய்ப்பு

ஜூலை 2, 2025 தேதியிட்ட இந்தியப் பத்திரப் பரிவர்த்தனை வாரியத்தின் (SEBI) சுற்றறிக்கை எண். SEBI/HO/MIRSD/MIRSDPoD/P/CIR/2025/97இன் படி, **ஜூலை 7, 2025** முதல் **ஜனவரி 6, 2026** வரை ஆறு மாத காலத்திற்கு, காகித வடிவிலுள்ள பங்குகளின் பரிமாற்ற கோரிக்கைகளை மீண்டும் பரிமாற்றம் செய்ய வசதியாக ஒரு சிறப்பு சாளரம் திறக்கப்பட்டுள்ளது என்பதை இதன் மூலம் அறிவிக்கப்படுகிறது. இந்த வசதி ஏப்ரல் 1, 2019 க்கு முன்பு தாக்கல் செய்யப்பட்ட ஆவணங்கள் / செயல்முறை / மற்றபடி குறைபாடுகள் காரணமாக நிராகரிக்கப்பட்ட, திருப்பி அனுப்பப்பட்ட அல்லது கவனிக்கப்படாத பரிமாற்ற பத்திரங்களுக்கு மட்டுமே கிடைக்கிறது.

இந்த காலகட்டத்தில், பரிமாற்றத்திற்காக மீண்டும் வைப்புச் செய்யப்பட்ட பத்திரங்கள் டீமேட் முறையில் மட்டுமே வழங்கப்படும். முதலீட்டாளர்கள் ஒரு டீமேட் கணக்கை வைத்திருக்க வேண்டும். மேலும் அவர்களின் வாடிக்கையாளர் முதன்மை பட்டியலை ('CML') தேவையான ஆவணங்கள் மற்றும் பங்குச் சான்றிதழுடன் சேர்த்து, RTA இல் பரிமாற்ற கோரிக்கைகளை மீண்டும் பதிவு செய்ய வேண்டும். அத்தகைய பரிமாற்ற-மற்றும்-டீமேட் கோரிக்கைகளுக்கு உரிய செயல்முறை பின்பற்றப்படும். ஜனவரி 6, 2026 க்குப் பிறகு எந்த மறுபதிவும் ஏற்றுக்கொள்ளப்படாது.

தகுதியுடைய பங்குதாரர்கள், நிறுவனத்தின் பதிவாளர் மற்றும் பரிமாற்ற முகவர் RTA ஆன M/s.கேஃபின் டெக்னாலஜிஸ் லிமிடெட் நிறுவனத்தை திரு. எஸ். ஆர். ரமேஷ், துணைத் தலைவர், செலினியம் கட்டிடம், டவர் பி, ப்ளாட் 31 & 32, நிதி மாவட்டம், நானக்ராம்குடா, செரிலிங்கம்பள்ளி, ஹைதராபாத், தெலுங்கானா - 500032, கட்டணமில்லா தொலைபேசி எண்: +91 1800 309 4001, வாட்ஸ்அப் எண்: +91 91000 94099, மின்னஞ்சல்: einward.ris@kfintech.com அல்லது நிறுவனத்தை investorservices@cumi.murugapa.com என்ற மின்னஞ்சல் முகவரியில் தொடர்பு கொள்ளுமாறு கேட்டுக்கொள்ளப்படுகிறார்கள்.

தகுதியுள்ள பங்குதாரர்கள், ஜனவரி 6, 2026 அன்று அல்லது அதற்கு முன்னர் அனைத்து வகையிலும் முறையாகப் பூர்த்தி செய்யப்பட்ட தங்கள் கோரிக்கைகளைச் சமர்ப்பிக்குமாறு கேட்டுக் கொள்ளப்படுகிறார்கள். இந்தத் தேதிக்குப் பிறகு நிறுவனத்தால் பெறப்படும் கோரிக்கைகள் பரிசீலிக்கப்படாது.

கார்போரண்டம் யுனிவர்சல் லிமிடெட்டுக்காக
Sd/-
ரேகா சுரேந்திரன்
கம்பெனி செயலாளர்

இடம்: சென்னை
நாள்: 29, ஆகஸ்ட் 2025

PUBLIC NOTICE

This is to inform the General Public that my client Mr. R. Srinivasan, Son of Rangesalu, Hindu aged about 47 years, residing at D.No.3/35, M.G.,R.Road, Chinna Mathur, Chennai 600 068, having Adhaar bearing No. 8883 6966 3957 is the Lawful owner of the Land measuring an extent of 2400 sq.ft comprised in S.No. 42/108, out of an extent of 2 Acre 4 Cents comprised in Old S.No.42/1B bearing Plot No.32 Mathur Village and situate at Arulanandam Nagar, having Patta bearing No. 4464 admeasuring

East to West
On the Northern Side : 60 Feet
On the Southern Side : 60 Feet
North to South
On the Eastern Side : 40 Feet
On the Western Side : 40 Feet
and bounded on the
North By : Plot No. 31
South By : Plot No. 33
East By : 20 Feet Road
West By : Plot No.37

within the Registration Sub-district of Thiruvottiyur and Registration District of North Madras.

My client states that the aforesaid Property belonged to one R.Srinivasan, Son of Rangesalu, having purchased the same under the Sale Deed dated 02.04.2025 registered as Doc. No. 2924/2025 on the file of S.R.O Tiruvottiyur, The predecessor in title of the said R.Srinivasan (i.e.) G. Nandakumar had executed a Cancellation Deed of Power of Attorney dated 29.12.2021 and registered the same as 10985/2021 on the file of the S.R.O. Tiruvottiyur. My client states that he had taken the aforesaid Document bearing 10985/2021 for taking out Xerox copies and thereafter had travelled in an Auto rickshaw to return to home. On return to home my client had noticed that the Document bearing Doc No.10985/2021 was lost in transit. My client states that the aforesaid documents could not be traced by him in spite of diligent search. There is no charges, encumbrance, mortgage over the aforesaid property as on date. Anyone who is in possession of the Original Documents or having any claim, right, title or interest over the said property is hereby informed to make their claim in writing with documentary evidence to Mr. S.JANARTHANAM, No.4/15, Ranganayaki Ammal Street, Ayyavoo Colony, Chennai 600 029within 15 days from the date of publication of this notice, failing which will be presumed that the Original documents are lost.

S.JANARTHANAM, ADVOCATE,
No.4/15, Ranganayaki Ammal Street,
Ayyavoo Colony, Chennai 600 029.
jana2668@yahoo.com

எஸ்ஐபி இண்டஸ்ட்ரீஸ் லிமிடெட்

CIN : L24131TN1986PLC012752
பிளாக் 1, மாட்யூல் எண். 28, 2வது தளம், சிட்கோ எலக்ட்ரானிக் காம்ப்ளக்ஸ்,
திரு.வி.க.இண்டஸ்ட்ரியல் எஸ்டேட், கிண்டி, சென்னை - 600032. | Email: sipindustries23gmail.com

35வது வருடாந்திர பொதுக்கூட்ட அறிவிப்பு மற்றும் மின்னணு வாக்குப் பதிவு தகவல் மற்றும் புத்தக மூடல்

அன்பார்ந்த உறுப்பினர்கள் கவனத்திற்கு,

நிறுவனங்கள் சட்டம் 2013-ன் பொருந்தக்கூடிய விதிகள் மற்றும் அதன் கீழ் கட்டமைக்கப்பட்ட விதிகள் மற்றும் செபி (பட்டியல் கட்டுப்பாடுகள் மற்றும் வெளியீட்டு தேவைகள்) விதிகள், 2015 மற்றும் கார்ப்பரேட் விவகாரங்கள் துறை அமைச்சகம் ("MCA") மற்றும் செக்யூரிட்டீஸ் அண்ட் எக்ஸ்சேஞ்ச் போர்டு ஆப் இந்தியாவின் ("SEBI") அவ்வப்போது வெளியிடப்பட்ட அதனுடன் தொடர்புடைய சுற்றறிக்கைகள் ஆகியவற்றுக்கு இணங்க ஆகஸ்ட் 14, 2025 தேதியிட்ட அறிவிப்பில் கண்டுள்ள வர்த்தகம் குறித்து பரிவர்த்தனை மேற்கொள்ள நிறுவனத்தின் 35வது வருடாந்திர பொதுக்கூட்டம் (AGM) வெள்ளிக்கிழமை, செப்டம்பர் 19, 2025 அன்று மதியம் 3.00 மணிக்கு (இந்திய நேரப்படி) கம்பெனியின் பதிவு அலுவலகம் பிளாக் 1, மாட்யூல் எண். 28, 2வது தளம், சிட்கோ எலக்ட்ரானிக் காம்ப்ளக்ஸ், திரு.வி.க.இண்டஸ்ட்ரியல் எஸ்டேட், கிண்டி, சென்னை - 600032-ல் நடைபெறும் என்று இதன்மூலம் அறிவிக்கப்படுகிறது. மேலும், MCA / SEBI சுற்றறிக்கையின் AGM அறிவிப்பு / 2024-25 நிதியாண்டுக்கான வருடாந்திர அறிக்கை ஆகியவை வெள்ளிக்கிழமை ஆகஸ்ட் 22, 2025-ன் படி நிறுவனம் / வைப்பாளர்களிடம் மின்னஞ்சல் முகவரிகளை பதிவு செய்துள்ள அனைத்து பங்குதாரர்களுக்கும் அனுப்பப்பட்டுள்ளது.

AGM அறிவிப்பு விளக்க அறிக்கை மற்றும் 2024-25 நிதியாண்டிற்கான வருடாந்திர அறிக்கை ஆகியவற்றுடன் ஏஜிஎம் அறிவிப்பு நிறுவனத்தின் வலைத்தளமான www.sip-industries.com மற்றும் நிறுவனத்தின் பங்குகள் பட்டியலிடப்பட்டுள்ள ஸ்டாக் எக்ஸ்சேஞ்ச் இணையதளம், மும்பை ஸ்டாக் எக்ஸ்சேஞ்ச் (BSE) (www.bseindia.com) -ல் கிடைக்கும்.

நிறுவனங்கள் சட்டம் 2013-ன் பிரிவு 108 மற்றும் அவ்வப்போது வெளியிடப்படும் திருத்தப்பட்ட நிறுவனங்கள் (மேலாண்மை மற்றும் நிர்வாகம்) விதிகள், 2014-ன் விதி 20 மற்றும் செபி (பட்டியல் கட்டுப்பாடுகள் மற்றும் வெளியீட்டுத் தேவைகள்) விதிகள், 2015-ன் விதி 44 ஆகியவற்றுக்கு இணங்க, வழங்கும் மின்னணு வாக்குப்பதிவு முறையை ("remove e-voting") பயன்படுத்தி AGM அறிவிப்பில் குறிப்பிடப்பட்டுள்ள அனைத்து தீர்மானங்களிலும் உறுப்பினர்களுக்கு வாக்களிப்பதற்கான வசதி வழங்கப்படுகிறது. கூடுதலாக, நிறுவனம் வருடாந்திர பொதுக்கூட்டத்தின் போது வாக்குச்சீட்டு வாக்குப்பதிவு முறை மூலம் வாக்களிக்கும் வசதியையும் வழங்குகிறது. மின்னணு வாக்களிப்பு / வருடாந்திர பொதுக்கூட்டத்தில் வாக்குச்சீட்டு வாக்குப்பதிவு மூலம் வாக்களிப்பதற்கான விரிவான செயல்முறை வருடாந்திர பொதுக்கூட்ட அறிவிப்பில் கொடுக்கப்பட்டுள்ளது.

மின்னணு வாக்குப்பதிவு செயல்முறையை நியாயமான மற்றும் வெளிப்படையான முறையில் ஆய்வு செய்வதற்கான ஆய்வாளராக M/s. KRA & அசோசியேட்ஸ், கம்பெனி செயலாளர் பயிற்சி, சென்னை அவர்களை நிறுவனத்தின் இயக்குனர்கள் குழு நியமித்துள்ளது.

35வது வருடாந்திர பொதுக் கூட்ட அறிவிப்பில் மின்னணு வாக்களிப்பு மூலம் வாக்களிப்பதற்காக அச்சிடப்பட்டுள்ள வழிமுறைகளை உறுப்பினர்கள் கவனமாகப் படிக்குமாறு கேட்டுக் கொள்ளப்படுகிறார்கள். உறுப்பினர்கள் பின்வருவனவற்றையும் கவனத்தில் கொள்ளுமாறு கேட்டுக்கொள்ளப்படுகிறார்கள்.

அறிவிப்பு / வருடாந்திர அறிக்கை அனுப்பும் பணி நிறைவு பெற்ற தேதி - 28, ஆகஸ்ட் 2025

மின்னணு வாக்களிக்கத் தகுதியான உறுப்பினர்களைத் தீர்மானிப்பதற்கான கட் ஆஃப் தேதி - 12 செப்டம்பர் 2025

மின்னணு வாக்களிப்பு அட்டவணை

- ஆரம்பம் : செவ்வாய்கிழமை, 16 செப்டம்பர், 2025 காலை 9.00 மணி (IST)
- முடிவு : வியாழக்கிழமை 18 செப்டம்பர், 2025 மாலை 5.00 மணி (IST)

இந்த தேதி மற்றும் நேரத்திற்கு பின் மின்னணு வாக்களிப்பு அனுமதிக்கப்படாது.

உறுப்பினர்கள் தொலைதூர மின்னணு வாக்களிப்பு மூலம் வாக்களித்த பிறகும், வருடாந்திர பொதுக்கூட்டத்தில் பங்கேற்கலாம். ஆனால் கூட்டத்தின் போது மீண்டும் வாக்களித்த தகுதி பெற மாட்டார்கள். செப்டம்பர் 12, 2025 அன்று உறுப்பினர் பதிவேட்டிலோ அல்லது பயனாளி உரிமையாளர்களின் பதிவேட்டிலோ பெயர்கள் உள்ள உறுப்பினர்கள் மட்டுமே தொலைதூர மின்னணு வாக்களிப்பு மற்றும் வருடாந்திர பொதுக்கூட்டத்தின் போது வாக்களிக்கத் தகுதி பெறுவார்கள்.

நிறுவனத்தால் மின்னணு முறையில் வருடாந்திர பொதுக்கூட்ட அறிவிப்பை அனுப்பிய பிறகு நிறுவனத்தின் பங்குகளைப் பெற்று நிறுவனத்தின் உறுப்பினராகி, கட்-ஆஃப் தேதியில் பங்குகளை வைத்திருக்கும் எந்தவொரு நபரும், 35 வது வருடாந்திர பொதுக்கூட்ட அறிவிப்பில் கொடுக்கப்பட்டுள்ள வழிமுறைகளைப் பின்பற்றி உள்நுழைவு ஐடி மற்றும் கடவுச் சொல்லைப் பெறலாம். உறுப்பினர்கள். தொலைதூர மின்னணு வாக்களிப்புக்காக NSDLஇல் ஏற்கனவே பதிவு செய்திருந்தால், வாக்குகளைப் பதிவு செய்ய அவர் தனது தற்போதைய பயனர் ஐடி மற்றும் கடவுச்சொல்லைப் பயன்படுத்தலாம்.

பங்குதாரரின் மின்னஞ்சல் முகவரி ஏற்கனவே நிறுவனம் / அதன் பதிவாளர் மற்றும் பங்கு பரிமாற்ற முகவர் ("RTA")/ வைப்பாளர்களிடம் பதிவு செய்யப்பட்டிருந்தால், மின்னணு வாக்குப்பதிவுக்கான உள்நுழைவு விவரங்கள் பதிவு செய்யப்பட்ட மின்னஞ்சல் முகவரிக்கு அனுப்பப்படுகின்றன. காகித வடிவில் பங்குகளை வைத்திருக்கும் உறுப்பினர்கள் அல்லது நிறுவனம் / வைப்பாளர்களிடம் தங்கள் மின்னஞ்சல் முகவரியைப் பதிவு செய்யாதவர்கள். அறிவிப்பில் குறிப்பிடப்பட்டுள்ள நடைமுறையைப் பின்பற்றி, மின்னணு வாக்களிப்பு மூலம் அல்லது 35வது வருடாந்திர பொதுக்கூட்டத்தில் வாக்களிப்பு முறை மூலம் வாக்களிக்கலாம்.

தங்கள் மின்னஞ்சல் முகவரியைப் பதிவு செய்ய விரும்பும் உறுப்பினர்கள் பின்வரும் வழிமுறைகளைப் பின்பற்றலாம்.

a. மின்னணு வடிவில் பங்குகளை வைத்திருக்கும் உறுப்பினர்கள், சம்பந்தப்பட்ட வைப்பு பங்கேற்பாளரால் அறிவுறுத்தப்பட்ட செயல்முறையின்படி, தங்கள் மின்னணு கணக்கில் விவரங்களைப் பதிவு செய்ய / புதுப்பிக்குமாறு கேட்டுக் கொள்ளப்படுகிறார்கள்.

b. காகித வடிவில் பங்குகளை வைத்திருக்கும் உறுப்பினர்கள், நிறுவனத்தின் பதிவாளர் மற்றும் பங்கு பரிமாற்ற முகவர், கேமியோ கார்ப்பரேட் சர்வீசஸ் லிமிடெட், 1,கிளப் ஹவுஸ் ரோடு, சென்னை - 600001 என்ற முகவரியில் தபால் மூலம் அணுகி பரிந்துரைக்கப்பட்ட படிவங்களை பூர்த்தி செய்து விவரங்களை அனுப்பி பதிவு செய்ய / புதுப்பிக்குமாறு கேட்டுக் கொள்ளப்படுகிறார்கள்.

உறுப்பினர் உதவி புதுப்பிப்புகள் :

பங்குகளை நேரடியாக வைத்திருக்கு உறுப்பினர்கள் மற்றும் இன்னும் தங்கள் மின்னஞ்சல் முகவரிகளைப் பதிவு செய்யாத உறுப்பினர்கள், படிவம் ISR-1ஐப் பயன்படுத்தி அல்லது தேவையான விவரங்களை (PAN, மொபைல், வங்கி விபரங்கள்) RTAக்கு (மின்னஞ்சல் அல்லது அஞ்சல் முகவரி) வழியாகச் சமர்ப்பிப்பதன் மூலம் மின்னணு முறையில் தகவல் தொடர்புகளைப் பெறுமாறு கேட்டுக்கொள்ளப்படுகிறார்கள்.

நிறுவனங்கள் சட்டம் 2013-ன் பிரிவு 91 மற்றும் செபி (பட்டியல் கட்டுப்பாடுகள் மற்றும் வெளியீட்டுத் தேவைகள்) விதிகள், 2015-ன் பிரிவு 42-ன் கீழ் செப்டம்பர் 13, 2025 சனிக்கிழமை முதல் செப்டம்பர் 19, 2025 வெள்ளிக்கிழமை வரை (இரண்டு நாட்களையும் சேர்த்து) நிறுவனத்தின் உறுப்பினர்களின் பதிவேடு மற்றும் பங்கு பரிமாற்ற புத்தகங்கள் மூடப்பட்டிருக்கும் என்று இந்த அறிவிப்பு மூலம் தெரிவிக்கப்படுகிறது.

எஸ்ஐபி இண்டஸ்ட்ரீஸ் லிமிடெட்டிற்காக
(ஒப்பம்)சாமியப்பா அருளரசன்
நிர்வாக இயக்குனர் (DIN: 09407539)

தேதி : 29.08.2025
இடம் : சென்னை

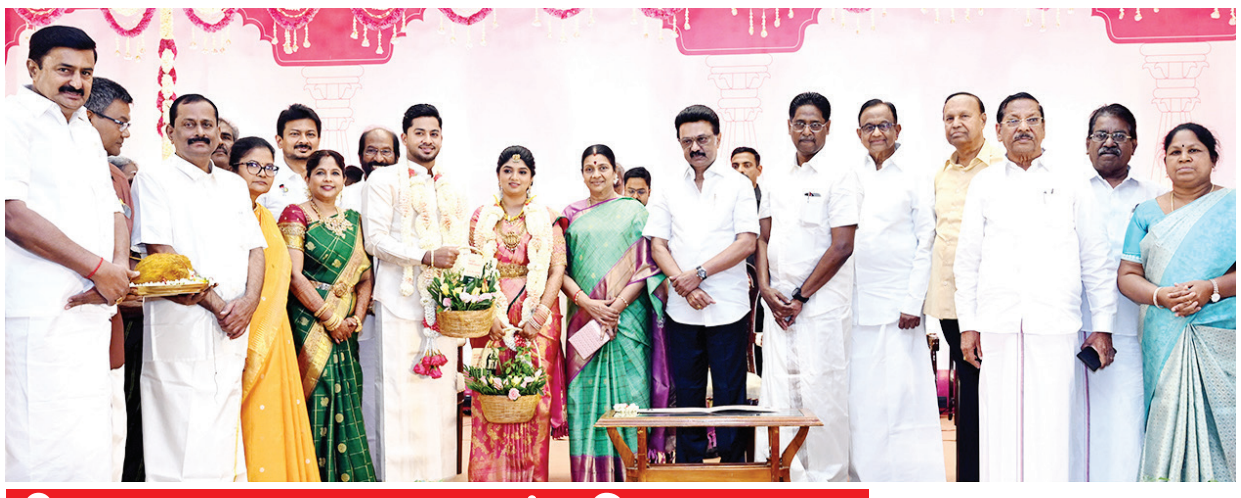

சிறப்பு வாக்காளர் திருத்தம்

‘‘பீகார் நிலைமை தமிழ்நாட்டுக்கு வந்துவிடக்கூடாது’’: முதல்வர் ஸ்டாலின் ‘உஷார்’

எம்.பி. – இளங்கோ இல்லத் திருமண விழாவில் பேச்சு

சென்னை, ஆக 29–

சிறப்பு வாக்காளர் திருத்தத்தில் பீகார் மாநிலத்தில் ஏற்பட்டிருக்கும் நிலைமை போல ஒரு நிலைமை தமிழ்நாட்டுக்கு வந்துவிடக் கூடாது என்று முதல்வர் ஸ்டாலின் எச்சரித்துள்ளார்.

முதலமைச்சர் மு.க.ஸ்டாலின் இன்று சென்னையில் நடைபெற்ற நாடாளுமன்ற உறுப்பினர் என். ஆர். இளங்கோவின் மகள் ராகவி – சச்சிந்தர் ஆகியோரது திருமணத்தை தலைமையேற்று நடத்தி வைத்தார். மணமக்களை வாழ்த்தினார். பின் விழாவில் பேசியதாவது:–

‘‘இன்றைக்கு நாடு என்ன மாதிரியான பிரச்சினைகளை எதிர்கொண்டிருக்கிறது என்பதை நாம் அனைவரும் நன்கு அறிவோம்.

குறிப்பாக சொல்ல வேண்டும் என்றால், பீகாரில் மேற்கொள்ளப்பட்டு வரும் ‘‘SIR’’ என்ற சிறப்பு வாக்காளர் திருத்தம் என்ன மாதிரியான பிரச்சினைகளை ஏற்படுத்தி இருக்கிறது என்பதை நான் அதிகம் இங்கு விளக்கம் சொல்லவேண்டிய அவசியம் இல்லை. அதற்காகதான், அருமை சகோதரர் ராகுல் காந்தி ஒரு நடைபயணத்தை மேற்கொண்டிருக்கிறார். மக்களிடையே விழிப்புணர்வு ஏற்படுத்த வேண்டிய சூழல் இன்றைக்கு ஏற்பட்டிருக்கிறது.

இரண்டு நாட்களுக்கு முன்பு, நானும் பீகார் சென்று, வாக்காளர் உரிமைப் பயணம் என்று சகோதரர் ராகுல் காந்தி நடத்தி வரும் அந்த விழிப்புணர்வு பயணத்தில் நான் பங்கேற்றேன் என்பது உங்களுக்கெல்லாம் நன்றாகத் தெரியும்.

இந்த நிலை தமிழ்நாட்டில் ஏற்படக் கூடாது என்பதற்காக, இப்போதே நம்முடைய விழிப்புணர்வைப்பெற்று நாம் அதற்காக தயாராக வேண்டும் என்பதற்காகதான் அதை தடுத்து நிறுத்துவதற்கான அத்தனை முயற்சிகளிலும் ஈடுபட்டிருப்ப வர்தான் நம்முடைய என்.ஆர். இளங்கோ. அதற்காக இந்த நேரத்தில் நான் தலைமைக் கழகத்தின் சார்பில் மனதார அவரை பாராட்ட, வாழ்த்த கடமைப்பட்டிருக்கிறேன்.

நாளையதினம் நான் ஜெர்மனி, இங்கிலாந்து ஆகிய நாடுகளுக்கு ஒரு வார கால பயணமாக மேற்கொள்ள இருக்கிறேன். திராவிட மாடல் ஆட்சி பொறுப்பேற்ற பிறகு, தமிழ்நாட்டிற்கு இதுவரை சுமார் 10 லட்சம் கோடி ரூபாய் மதிப்பிலான தொழில்களை நாம் ஈர்த்திருக்கிறோம்.

ஆக்ஸ்போர்டு பல்கலையில் பெரியார் படம் திறப்பு

நம்முடைய தமிழ்ச்சமூகம் சுயமரியாதையுடன் தலைநிமிர்ந்து நடைபோடுவதற்கு காரணம், தந்தை பெரியார்!

உலகின் மிகப்பெரிய அறிஞர்களைத் தந்த, புகழ்மிக்க அறிவுசார் நிறுவனமாகப் போற்றப்படும் ஆக்ஸ்போர்டு பல்கலைக்கழகத்தில், அறிவாசான் தந்தைபெரியாரின் உருவப்படம் திறக்கப்பட இருக்கிறது. அதை என் கையால் திறந்து வைப்பதில் பெருமகிழ்ச்சி அடைகிறேன்.

தமிழ் பெயரை சூட்டுங்கள்

இந்த நேரத்தில் நான் மணமக்களை அன்போடு கேட்டுக்கொள்ள விரும்புவது, உங்களுக்கு பிறக்கக்கூடிய குழந்தைகள் அது ஆணாக இருந்தாலும், பெண்ணாக இருந்தாலும் அழகான தமிழ்ப் பெயர்களைச் சூட்டுங்கள்... சூட்டுங்கள்... என்று என்னுடைய அன்பான வேண்டுகோளை வைத்து, புரட்சிக்கவிஞர் பாவேந்தர் பாரதிதாசன் எடுத்துச் சொல்லி இருக்கும், “வீட்டிற்கு விளக்காய், நாட்டிற்குத் தொண்டர்களாய்” மணமக்கள் வாழுங்கள்... வாழுங்கள்... வாழுங்கள்... என்று வாழ்த்துகிறேன்.

இவ்வாறு மு.க.ஸ்டாலின் பேசினார்.

விழாவில் முன்னாள் ஒன்றிய அமைச்சர் ப. சிதம்பரம், நாடாளுமன்ற உறுப்பினர் டி.ஆர்.பாலு, துணை முதலமைச்சர் உதயநிதி, மு.பெ. சாமிநாதன் உட்பட அமைச்சர்கள், துணைப் பொதுச் செயலாளர் திருச்சி சிவா உள்ளிட்ட நாடாளுமன்ற, சட்டமன்ற உறுப்பினர்கள், மற்றும் ஆர்.எஸ்.பாரதி, டி.கே.எஸ். இளங்கோவன் உள்ளிட்ட தலைமைக் கழக நிர்வாகிகள் மற்றும் பலர் கலந்து கொண்டனர்.

சென்னை மாநகராட்சி ரிப்பன் மாளிகையில் பலத்த போலீஸ் பாதுகாப்பு

சென்னை, ஆக. 29–

தூய்மைப் பணியாளர்கள் மீண்டும் போராட்டம் நடத்த முயன்றால் கைது நடவடிக்கை மேற்கொள்வதற்காக சென்னை மாநகராட்சி அலுவலகத்துக்கு பலத்த காவல்துறை பாதுகாப்பு போடப்பட்டுள்ளது.

சென்னை மாநகராட்சியின் இரண்டு மண்டலங்களின் தூய்மைப் பணிகளை தனியாரிடம் ஒப்படைக்கும் தீர்மானத்துக்கு எதிர்ப்பு தெரிவித்து, இந்த மாத தொடக்கத்தில் 13 நாள்கள் மாநகராட்சி அலுவலகத்துக்கு வெளியே தூய்மைப் பணியாளர்கள் போராட்டம் நடத்தினர்.

இதைத் தொடர்ந்து சென்னை ஐகோர்ட் உத்தரவை தொடர்ந்து போராட்டத்தில் ஈடுபட்ட தூய்மைப் பணியாளர்கள் அனைவரும் கைது செய்யப்பட்டனர்.

இந்த நிலையில், சென்னை மாநகராட்சி அலுவலகம் அருகே இன்று மீண்டும் தூய்மைப் பணியாளர்கள் போராட்டம் நடத்த திட்டமிட்டிருப்பதாக தகவல் கிடைத்தது.

இதைத் தொடர்ந்து சென்னை மாநகராட்சி ‘ரிப்பன் மாளிகை’ கட்டிடத்தின் முன்பு பலத்த பாதுகாப்பு போடப்பட்டுள்ளது.

கீழ்பாக்கம் துணை ஆணையர் ஜெரினா பேகம், திருவல்லிக்கேணி துணை ஆணையர் ஜெய்சந்திரன் உள்ளிட்ட 5 துணை ஆணையர்கள் தலைமையில் 500 காவலர்கள் குவிக்கப்பட்டுள்ளனர்.

தூய்மை பணியாளர்கள் போராட்டம் நடத்தினால், அவர்களை கைது செய்வதற்கு தயார் நிலையில் 20 மேற்பட்ட மாநகரப் பேருந்துகள் தயார் நிலையில் வைக்கப்பட்டுள்ளது. மேலும், மூன்று தீயணைப்பு வாகனங்கள், 10 க்கும் மேற்பட்ட ஆம்புலன்ஸ்கள், காவல் ரோந்து வாகனங்களும் முன்னெச்சரிக்கையாக நிறுத்திவைக்கப்பட்டுள்ளன.

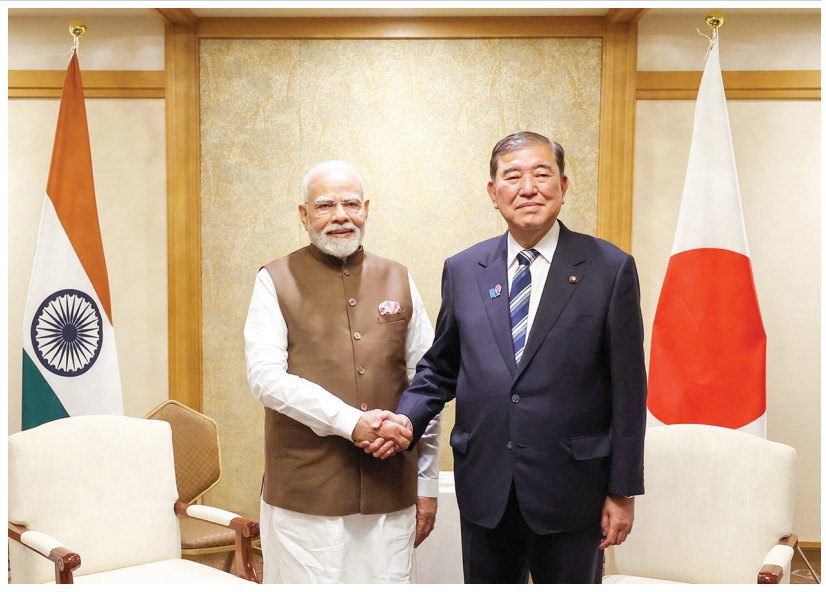

ஜப்பான் தொழில்நுட்பம் – இந்தியத் திறமை இணைந்தால் தொழில்நுட்ப புரட்சி: மோடி உறுதி...

(1–ம் பக்கத் தொடர்ச்சி)

இணைந்து, ரோபோடிக்ஸ், செமிகண்டக்டர், கப்பல் கட்டுதல் மற்றும் அணுசக்தி துறைகளில் வெற்றிகரமான ஆட்டோமொபைல் கூட்டாளிகளாக செயல்பட்டு வெற்றிநடை போடுகின்றன.

ராணுவம், விண்வெளி துறையில் தனியார் பங்களிப்பு ஊக்குவிக்கப்படுகிறது. இந்தியாவில் பொருளாதாரம், அரசியலில் நிலைத்தன்மை நிலவுகிறது. இந்தியாவின் பொருளாதார நட்பு நாடுகளில் ஜப்பான் முக்கிய இடத்தில் உள்ளது

ஜப்பான் நாட்டின் வணிகத்திற்கு இந்தியா ஊக்கமளித்து வருகிறது. ஏஐ, செமி கண்டக்டர், குவாண்டம் கம்ப்யூட்டிங், பயோடெக் மற்றும் விண்வெளி துறை ஆகியவற்றில் இந்தியா துணிச்சலான பல முக்கிய முயற்சிகளை மேற்கொண்டுள்ளது. இந்த துறைகளில் தனியார் பங்களிப்பு ஊக்குவிக்கப்படுகிறது.

ஜப்பானின் தொழில்நுட்பமும் இந்தியாவின் திறமையும் இணைந்து இந்த நூற்றாண்டின் தொழில்நுட்ப புரட்சியை ஏற்படுத்த முடியும். மெட்ரோ ரெயில் உற்பத்தி, ஸ்டார்ட்அப் என ஜப்பானிய நிறுவனங்கள் இந்தியாவில் 40 பில்லியன் டாலருக்கும் அதிகமாக முதலீடு செய்துள்ளன.

இவ்வாறு பிரதமர் மோடி பேசினார்.

வர்த்தக ஒப்பந்தம் : மறு ஆய்வு

ஜப்பான் பயணத்தின்போது பாதுகாப்பு, வர்த்தகம், பொருளாதாரம், தொழில்நுட்பம் உள்ளிட்ட துறைகளில் இந்தியா–ஜப்பான் இடையே உள்ள ஒப்பந்தங்கள் குறித்து பிரதமர் மோடியும், ஜப்பான் பிரதமர் இஷிபாவும் மறு ஆய்வு செய்ய உள்ளனர்.

ஜப்பான் பயணத்தை முடித்துவிட்டு, சீனாவின் தியான்ஜின் நகரில் நடைபெறும் ஷாங்காய் ஒத்துழைப்பு அமைப்பின் (எஸ்சிஓ) உச்சி மாநாட்டில் பங்கேற்க பிரதமர் மோடி 2 நாள் (ஆகஸ்ட் 31–செப்டம்பர் 1–ந்தேதி) பயணமாக சீனா செல்ல உள்ளார். இந்த உச்சி மாநாட்டுக்கு இடையே சீனா, ரஷ்யா உள்பட பல்வேறு நாடுகளின் தலைவர்களுடன் பிரதமர் மோடி இருதரப்பு சந்திப்புகளை மேற்கொள்வார் என்று எதிர்பார்க்கப்படுகிறது.

அமெரிக்காவுடன் வர்த்தக போர் தீவிரமடைந்து வரும் நிலையில் இந்தியா, சீனா, ரஷ்யா உள்ளிட்ட நாடுகளின் தலைவர்கள் சந்திப்பு சர்வதேச அரசியல் முக்கியத்துவம் வாய்ந்ததாக பார்க்கப்படுகிறது.

மாணவர்கள் கோஷ்டி மோதல்

மனோன்மணியம் சுந்தரனார் பல்கலைக்கழகத்துக்கு காலவரையற்ற விடுமுறை அறிவிப்பு

நெல்லை, ஆக. 29–

மாணவர்கள் கோஷ்டி மோதலால் மனோன்மணியம் சுந்தரனார் பல்கலைக்கழகத்துக்கு காலவரையற்ற விடுமுறை அறிவிக்கப்பட்டுள்ளது.

மனோன்மணியம் சுந்தரனார் பல்கலைக்கழகத்தில் நேற்று மாணவர்கள் கோஷ்டி மோதலில் ஈடுபட்டதால் அங்கு பெரும் பரபரப்பு ஏற்பட்டது.

திருநெல்வேலி பேட்டை, நெல்லையை அடுத்த மணிமூர்த்தீஸ்வரம், வாழவந்த அம்மன் கோவில் தெருவை சேர்ந்தவர் முத்துப்பாண்டி. இவரது மகன் லட்சுமி நாராயணன் (வயது 18). அதே பகுதியை சேர்ந்தவர் ராஜேஷ் குமார். இவரது மகன் ஆகாஷ் (18). லட்சுமி நாராயணனும், ஆகாசும் நெல்லை மனோன்மணியம் சுந்தரனார் பல்கலைக்கழகத்தில் ஒன்றாக படித்து வருகின்றனர். இதனால் இருவரும் நட்புடன் பழகி வந்துள்ளனர். இந்த நிலையில் நேற்று பல்கலைக்கழகத்திற்கு இருவரும் ஒரே மோட்டார் சைக்கிளில் வந்தனர். அப்போது வகுப்பறைக்குள் செல்லாமல் பல்கலைக்கழக வளாகத்திற்குள் இருவரும் மோட்டார் சைக்கிளில் சுற்றி வந்துள்ளனர்.

அப்போது லட்சுமி நாராயணனுடன் ஒரே வகுப்பில் படித்து வரும் முத்துச்செல்வம், அருண், மதார், மதுசூதனன், சுந்தர் மற்றும் சில மாணவர்கள் அங்கு வந்தனர். அவர்கள் அங்கு மோட்டார் சைக்கிளில் சுற்றிக்கொண்டிருந்த லட்சுமி நாராயணன் மற்றும் ஆகாஷை தடுத்து நிறுத்தினர். மேலும் பல்கலைக்கழக வளாகத்திற்குள் இப்படி மோட்டார் சைக்கிளில் செல்லக்கூடாது என்று கூறியுள்ளனர். இதனால் அவர்களுக்கிடையே கடும் வாக்குவாதம் ஏற்பட்டது. இதில் மாணவர்கள் ஒருவருக்கு ஒருவர் சரமாரி தாக்கிக்கொண்டனர். லட்சுமி நாராயணனுக்கு ஆதரவாக சில மாணவர்கள் வந்தனர். இதனால் வாக்குவாதம் கோஷ்டி மோதலாக மாறியது. இந்த மோதலில் லட்சுமி நாராயணன் தலையில் காயம் ஏற்பட்டது. அதேபோல் மற்றொரு தரப்பில் முத்துசெல்வம் என்ற மாணவருக்கும் காயம் ஏற்பட்டது.

இருவரும் உடனடியாக மீட்கப்பட்டு பாளையங்கோட்டை அரசு ஆஸ்பத்திரியில் சிகிச்சைக்காக அனுமதிக்கப்பட்டனர். அங்கு அவர்களுக்கு தீவிர சிகிச்சை அளிக்கப்பட்டு வருகிறது.

இதுகுறித்து இருதரப்பு மாணவர்களும் பேட்டை போலீஸ் நிலையத்தில் தனித்தனியாக புகார் அளித்தனர். இதன்பேரில் இன்ஸ்பெக்டர் விமலன் மற்றும் போலீசார் வழக்குப்பதிவு செய்து விசாரணை நடத்தி வருகின்றனர்.

இந்நிலையில் நெல்லை மனோன்மணியம் சுந்தரனார் பல்கலைகழகத்திற்கு மறுதேதி அறிவிக்கும் வரை விடுமுறை அறிவிக்கப்பட்டுள்ளது. இரு சமூக மாணவர்களிடையே மோதல் ஏற்பட்டதாக எழுந்த புகாரை அடுத்து முன்னெச்சரிக்கை நடவடிக்கையாக இந்த காலவரையற்ற விடுமுறை அறிவிப்பு வெளியாகி உள்ளது.

நடிகை சாய் தன்ஷிகா–விஷால் நிச்சயதார்த்தம்

குடும்பம், நெருங்கிய நண்பர்கள் மட்டுமே பங்கேற்பு

சென்னை, ஆக.29–

நடிகர் விஷால் – நடிகை சாய் தன்ஷிகா திருமண நிச்சயதார்த்தம் இன்று (வெள்ளிக்கிழமை) நடந்தது.

பிற்பகலில் தனது சமூக வலைத்தளத்தில் தனக்கு நிச்சயத்தார்த்தம் இன்று நடந்துள்ளது என விஷால் பதிவிட்டுள்ளார்.

அவரது வீட்டிலேயே எளிய முறையில் இரு குடும்பத்தினரும் நெருங்கிய நண்பர்களும் பங்கேற்க நிச்சயதார்த்தம் நடந்தது. இருவரும் மோதிரம் மாற்றிக் கொண்டனர்.

நிச்சயதார்த்த போட்டோக்களை விஷால் வெளியிட்டு, ‘இந்த உலகத்தின் ஒவ்வொரு மூலை முடுக்கிலிருந்தும் எனது சிறப்பு பிறந்தநாளுக்கு வாழ்த்துகளையும், ஆசீர்வாதங்களையும் தெரிவித்த அனைத்து அன்பர்களுக்கும் நன்றி. இன்று எனது குடும்பத்தினர் மத்தியில் சாய் தன்ஷிகா உடன் நடந்த எனது நிச்சயதார்த்த செய்தியை பகிர்ந்து கொள்வதில் மகிழ்ச்சி அடைகிறேன். நேர்மறையாகவும் ஆசீர்வதிக்கப்பட்டவராகவும் உணர்கிறேன். உங்கள் ஆசீர்வாதங் களையும் வேண்டுகிறேன்’’ என விஷால் குறிப்பிட்டுள்ளார்.

நடிகர் சங்கக் கட்டிடத்தில்தான் தனது திருமணம் நடக்கும் என்று விஷால் ஏற்கெனவே அறிவித்திருந்தார். இன்னும் ஓரிரு மாதங்களில் நடிகர் சங்கத்தின் புதிய கட்டிடம் தயாராகிவிடும். அதில்தான் அவர்களது திருமணம் நடக்க உள்ளது. இந்த வருட இறுதியில் திருமண நடைபெறும் என்று எதிர்பார்க்கப்படுகிறது.

இன்று விஷால் தனது 48வது பிறந்தநாளை கொண்டாடினார். சென்னையில் உள்ள ஆதரவற்றோர் மற்றும் முதியோர் இல்லத்திற்கு சென்று அவர்களுக்கு உணவு வழங்கி தனது பிறந்தநாளை கொண்டாடினார். இல்லத்தில் இருந்த ஒவ்வொருவரிடமும் கைக்குலுக்கி பேசி வாழ்த்து பெற்றார்.

உத்தரகாண்டில் 2 இடங்களில் மேகவெடிப்பு: சிக்கி தவிக்கும் குடும்பங்கள்; மீட்பு பணி தீவிரம்

டேராடூன், ஆக. 29–

உத்தரகாண்டில் சாமோலி, ருத்ரபிரயாக் ஆகிய இரண்டு இடங்களில் மேகவெடிப்பு ஏற்பட்டது. இதனால் பல குடும்பங்கள் இடிபாடுகளில் சிக்கி உள்ளனர். அவர்களை மீட்கும் பணி நடந்து வருகிறது.

உத்தரகாண்டின் உத்தரகாசி மாவட்டத்தில் உள்ள தாராலி கிராமத்தில், கடந்த 5ம் தேதி, மேகவெடிப்பு காரணமாக, குறைந்த நேரத்தில் அதிதீவிர மழை பெய்தது. இதில், மலைப்பகுதிகளில் இருந்த வீடுகள், ஹோட்டல்கள் உள்ளிட்ட கட்டடங்கள் வெள்ளத்தில் அடித்துச் செல்லப்பட்டன. வெள்ள பாதிப்பு ஏற்பட்ட உத்தராகண்டில், இதுவரை 270க்கும் மேற்பட்டோர் மீட்கப்பட்டனர்.

மேலும் மாயமானவர்களை தேடும் பணி முடுக்கி விடப்பட்டுள்ளது. தற்போது சாமோலி, ருத்ரபிரயாக் ஆகிய 2 இடங்களில் மேகவெடிப்பு ஏற்பட்டது. இதனால் ஏராளமாவோர் இடிபாடுகளில் சிக்கி உள்ளனர். சம்பவ இடத்திற்கு விரைந்த மீட்பு படையினர் மீட்பு பணிகளில் தீவிரமாக ஈடுபட்டு உள்ளனர்.

இது குறித்து உத்தரகாண்ட் முதல்வர் புஷ்கர் சிங் தாமி கூறியிருப்பதாவது:

ருத்ரபிரயாக், சாமோலி பகுதிகளில் மேக வெடிப்பு காரணமாக இடிபாடுகள், சில குடும்பங்கள் சிக்கித் தவிப்பதாக சோகமான செய்தி கிடைத்துள்ளது. மீட்புப் பணிகள் போர்க்கால அடிப்படையில் நடைபெற்று வருகின்றன.

இது தொடர்பாக அதிகாரிகளுடன் நான் தொடர்ந்து தொடர்பில் இருக்கிறேன். மீட்பு நடவடிக்கைகளை திறம்பட நடத்துவதற்கு அதிகாரிகளுக்கு தேவையான வழிமுறைகளை வழங்கியுள்ளேன். அனைவரின் பாதுகாப்பிற்காகவும் இறைவனை நான் பிரார்த்திக்கிறேன். இவ்வாறு புஷ்கர் சிங் தாமி கூறியுள்ளார்.

சாமோலி மாவட்ட ஆட்சியர் கூறுகையில், தேவல் பகுதியில் 2குடும்பங்களும் அவர்கள் வளர்க்கும் கால்நடைகளும் நிலச்சரிவில் புதைந்ததாகவும் அவர்களை மீட்கும் பணிகள் துரிதப்படுத்தப்பட்டுள்ள தாகவும் தெரிவித்தார். மேலும், மாவட்டம் முழுவதும் பெய்து வரும் கனமழையால் சாலைகள் துண்டிக்கப்பட்டிருப்ப தாகவும் மீட்புக் குழுவினர் பாதிக்கப்பட்ட பகுதிகளுக்கு விரைந்துள்ளதாகவும் தெரிவித்தார்.

ருத்ரபிரயாக்கில் அலக்நந்தா மற்றும் மந்தாகினி ஆறுகளில் வெள்ளப்பெருக்கு ஏற்பட்டுள்ள நிலையில், கரையோர குடியிருப்புப் பகுதிகளில் தண்ணீர் புகுந்துள்ளது. இதனால், கரையோர மக்கள் அப்புறப் படுத்தப்பட்டு, வெள்ள அபாய எச்சரிக்கை விடுக்கப்பட்டுள்ளது.

Edited, Printed and Published by R. Muthu Kumar at No. 1, First Main Road, United India Colony, Kodambakkam, Chennai-600 024 and printed at Print House, No.1 First Main Road, United India Colony, Kodambakkam, Chennai-600024 on behalf of M/s. Newsmen Associates Private Limited. நிர்வாகம், விளம்பரம், சர்குலேஷன் போன்: 24733910, E-mail : makkalkural@gmail.com, ஆசிரியர் குழு இ–மெயில்: makkalkural.news@gmail.com நிறுவன ஆசிரியர்: எம். சண்முகவேல். Subject to Madras Court Jurisdiction. This Edition Covers: Chennai, Thiruvallur, Chengalpattu, Kancheepuram, Villupuram, Kallakurichi, Tiruvannamalai, Cuddalore, Vellore, Tirupathur, Ranipet Districts, Puducherry State, Parts of Andhra Pradesh, Kerala, Karnataka, Maharastra and New Delhi.