MAKKAL KURAL (Independent National Tamil Daily) 8 பக்கம் விலை ரூ.4.00

மக்கள் குரல்

நடுநிலை நாளேடு

சென்னை –24.08.2025– ஞாயிறு
✱ மலர் – 52✱ இதழ் – 347

Regd. No. TN/CC(S)DN/122/24-26
RNI No. 24383/1973 TN/PMG(CCR)/WPP-675/24-26

TRINITY STUDIO
No. 1, 1st Main Road, UI Colony,
Kodambakkam, Chennai -24
◆ Green Matte Studio
◆ Mini Auditorium
For more details:
9566690315

எதிரி நாடுகளின் ஏவுகணை, ட்ரோன்களை வீழ்த்த

“வான் பாதுகாப்பு கவச சோதனை” வெற்றி

விஞ்ஞானிகளுக்கு மத்திய அமைச்சர் ராஜ்நாத் சிங் வாழ்த்து

புவனேஸ்வர், ஆக 24–

ஒடிசா கடற்கரையில் ஒருங்கிணைந்த வான் பாதுகாப்பு அமைப்பை வெற்றிகரமாக சோதனை செய்த பாதுகாப்பு ஆராய்ச்சி மற்றும் மேம்பாட்டு நிறுவன விஞ்ஞானிகளுக்கு மத்திய பாதுகாப்பு துறை அமைச்சர் ராஜ்நாத் சிங் வாழ்த்துகளையும், பாராட்டுகளையும் தெரிவித்து உள்ளார்.

போர்க்காலங்களில் எதிரி நாடுகள் ஏவும் ஏவுகணைகளையும், ட்ரோன்களையும் முறியடிக்க வான் பாதுகாப்பு கவசம் மிகவும் முக்கியமானது. இந்தியாவுக்கான பிரத்யேக வான் பாதுகாப்பு கவச அமைப்பை உருவாக்க டி.ஆர்.டி.ஓ. எனப்படும் பாதுகாப்பு ஆராய்ச்சி மற்றும் மேம்பாட்டு நிறுவனம் முயற்சி மேற்கொண்டுள்ளது.

இந்த நிறுவனம் உருவாக்கிய வான் பாதுகாப்பு கவசத்தின் சோதனை வெற்றிகரமாக மேற்கொள்ளப்பட்டுள்ளதாக, மத்திய அமைச்சர் ராஜ்நாத் சிங் தெரிவித்துள்ளார்.

இதையொட்டி, அவரது அறிக்கையில் ‘‘ஒடிசா சந்திப்பூர் கடற்கரையிலிருந்து ஒருங்கிணைந்த வான்பாதுகாப்பு அமைப்பின் திறனை பாதுகாப்பு ஆராய்ச்சி மற்றும் மேம்பாட்டு நிறுவனம் வெற்றிகரமாக சோதனை செய்துள்ளது. இந்த சாதனைக்காக, டிஆர்டிஓ, ராணுவம் மற்றும் இந்திய பாதுகாப்புத் துறைக்கு வாழ்த்துக்கள். இந்த தனித்துவமான சோதனை நமது நாட்டின் பல அடுக்கு வான் பாதுகாப்பு திறனை வெளிப்படுத்துகிறது. எதிரி ட்ரோன்களின் அச்சுறுத்தலை முறியடிக்க, பாதுகாப்பை பலப்படுத்த உதவும்’’. என்று கூறியுள்ளார்.

ஏவுகணை திட்டத்தில் மைல்கல்

இந்த ஆயுத அமைப்பானது, உள்நாட்டிலேயே வடிவமைக்கப்பட்ட பல்வேறு ஏவுகணைகள், ரேடார், லாஞ்சர்கள், தாக்குதல் மற்றும் வழிகாட்டு சாதனங்கள், கட்டுப்பாட்டு அமைப்புகள் என விரிவான வான் பாதுகாப்புக்கான அம்சங்களை கொண்டிருக்கும். பரவலானவான்வழி தாக்குதல்களை எதிர்கொள்ளும் வகையில் இது, உள்நாட்டிலேயே வடிவமைக்கப்பட்டு உள்ளது.

இதுவரை இறக்குமதி செய்யப்பட்ட பொருட்களுக்கு பதிலாக உள்நாட்டு தயாரிப்பு என்பது கூடுதல் அம்சம் ஆகும். இதனால், ஏவுகணை திட்டத்தில் மற்றொரு மைல்கல்லை இந்தியா எட்டி சாதனை படைத்துள்ளது.

நாட்டில் முதன்முறையாக வான் பாதுகாப்புக்கான இந்த பரிசோதனை நடத்தி பார்க்கப்பட்டு உள்ளது. இந்த சாதனையை மத்திய பாதுகாப்பு மந்திரி ராஜ்நாத் சிங் எக்ஸ் வலைதளத்தில் இன்று அறிவித்து உள்ளார். இதனால், எதிரிகளின் வான்வழி தாக்குதலுக்கான அச்சுறுத்தல்களுக்கு எதிராக இந்தியாவின் வான் பாதுகாப்பு பலப்படுத்தப்படும் என தெரிவித்து உள்ளார்.

ராமநாதபுரத்தில் ஹைட்ரோ கார்பன் திட்டம்: கிணறுகள் அமைக்க அனுமதி

ராமநாதபுரம், ஆக. 24–

ராமநாதபுரம் மாவட்டத்தில் ஹைட்ரோ கார்பன் சோதனை கிணறுகளை அமைக்க, ஓஎன்ஜிசி நிறுவனத்துக்கு அனுமதி வழங்கப்பட்டுள்ளது.

20 இடங்களில் எண்ணெய் மற்றும் எரிவாயு எடுக்க மாநில சுற்றுச்சூழல் தாக்க மதிப்பீட்டு ஆணையம் அனுமதி வழங்கியுள்ளது. முதல்கட்டமாக 3,000 மீட்டர் ஆழம் வரை 20 கிணறுகள் அமைக்க அனுமதி அளிக்கப்பட்டுள்ளது. இந்த நிலையில் தனிச்சியம், பேய்குளம், கீழ்செல்வனூர், வேப்பங்குளம் உள்ளிட்ட கிராமங்களில் ஹைட்ரோகார்பன் சோதனை நடத்தப்படவுள்ளது. கடந்த 2023 ம் ஆண்டு ஹெட்ரோகார்பன் சோதனை நடத்த ஓஎன்ஜிசி நிறுவனம் விண்ணப்பிருந்த நிலையில், தமிழக அரசு அனுமதி அளிக்கக்கூடாது என்று அரசியல கட்சித் தலைவர்கள் வலியுறுத்தினர்.

இந்த நிலையில் மாநில அரசு இதுகுறித்து முடிவெடுக்காத சூழலில், மத்திய சுற்றுச்சூழல் அமைச்சகத்திற்கு கீழ் வரும் மாநில சுற்றுச்சூழல் தாக்க மதிப்பீட்டு ஆணையம் அனுமதி வழங்கி உள்ளது.

ராமநாதபுரம் மாவட்டத்தில் புதிதாக ஹைட்ரோ கார்பன் கிணறுகள் அமைக்கப்பட்டால் நிலத்தடி நீர் பாதிக்கப்படுவதுடன் விவசாயம் முற்றிலும் பாதிக்கப்பட்டு மக்களுக்கு பல்வேறு நோய்கள் ஏற்படும் என்று வாதங்கள் முன்வைக்கப்பட்டு வருகின்றன.

பிறந்து 9 நாட்களே ஆன பெண் குழந்தை விற்பனை: பெற்றோர் உள்பட 4 பேர் கைது

சேலம், ஆக. 24–

பிறந்து 9 நாட்களே ஆன பெண் குழந்தை விற்பனை செய்யப்பட்ட விவகாரத்தில் பெற்றோர் உள்பட 4 பேர் கைது செய்யப்பட்டுள்ளனர்.

சேலம் மாவட்டம் மகுடஞ்சாவடி அருகே வீரபாண்டி ஊராட்சி ஒன்றியம் ராமாபுரம் ஆஞ்சநேயர் கோவில் ரெட்டிப்பட்டி பகுதியை சேர்ந்தவர்கள் சந்தோஷ்சிவகாமி. இந்த தம்பதிக்கு கடந்த 9ந் தேதி பெங்களூருவில் உள்ள தனியார் மருத்துவமனையில் 2வதாக பெண் குழந்தை பிறந்துள்ளது. அந்த குழந்தையை சந்தோஷ் மற்றும் அவருடைய மனைவி சிவகாமி ஆகியோர் தேவராஜ் என்பவரது உதவியுடன் ரஞ்சித் என்பவருக்கு ரூ.1 லட்சத்து 20 ஆயிரத்துக்கு விற்பனை செய்ததாக கூறப்படுகிறது.

இதனிடையே சந்தோஷ், சிவகாமி ஆகியோர் கடந்த 14ந் தேதி ஆண் குழந்தை பிறந்து இறந்து விட்டதாக போலி மருத்துவ அறிக்கை வைத்து இருந்தனர். இதனை தொடர்ந்து இந்த தம்பதிக்கு 2வது பெண் குழந்தை விற்பனை செய்தது குறித்து சேலம் மாவட்ட குழந்தைகள் பாதுகாப்பு அலுவலர் சந்தியாவிற்கு ரகசிய தகவல் கிடைத்தது.

இதுகுறித்து மாவட்ட குழந்தைகள் உதவி மைய பணியாளர் மூலம் காவல் கட்டுப்பாட்டு அறைக்கு தகவல் தெரிவிக்கப்பட்டது. இதையடுத்து மகுடஞ்சாவடி போலீசார் கடந்த 20 ந்தேதி சந்தோஷ் வீட்டுக்கு நேரில் சென்றனர். அப்போது அவர்களது வீடு பூட்டி இருந்தது. இதனால் போலீசார் அக்கம் பக்கத்தினரிடம் விசாரணை நடத்தினர். அப்போது தம்பதிக்கு பெங்களூருவில் உள்ள தனியார் மருத்துவமனையில் பெண் குழந்தை பிறந்ததும், அதை விற்பனை செய்து விட்டதும் தெரிய வந்தது. இதுகுறித்து சங்ககிரி அனைத்து மகளிர் போலீசார் பெண் குழந்தையை விற்பனை செய்த சந்தோஷ், சிவகாமி, தேவராஜ், ரஞ்சித் ஆகிய 4 பேர் கைது செய்து விசாரணை நடத்தி வருகின்றனர்.

31ந்தேதி சங்கர்ஜிவால் ஓய்வு பெறுகிறார்: புதிய டி.ஜி.பி. யார்?

சென்னை, ஆக.24–

டி.ஜி.பி. சங்கர் ஜிவால் வரும் 31–ந் தேதி ஓய்வு பெறுவதைத்தொடர்ந்து புதிய சட்டம்ஒழுங்கு டி.ஜி.பி.யாக யார் வருவார்? என்ற எதிர்பார்ப்பு எழுந்துள்ளது.

தமிழக போலீஸ் டி.ஜி.பி.யாக சங்கர் ஜிவால் கடந்த 2023ம் ஆண்டு ஜூன் மாதம் 30ந்தேதி பதவியேற்றார். அவருடைய பதவிக்காலம் வருகிற 31ந்தேதியுடன் முடிவடைகிறது. தமிழக போலீஸ்துறையில் இருந்து ஓய்வு பெறும் சங்கர் ஜிவால் உத்தரகாண்ட் மாநிலத்தை சேர்ந்தவர். என்ஜினீயரான இவர் ஐ.பி.எஸ். தேர்வு எழுதி வெற்றி பெற்றார்.

இவர், சென்னையின் 108வது போலீஸ் கமிஷனராக 2 ஆண்டுகள் பணியாற்றியவர். மெச்சத்தகுந்த பணிக்காக 2 முறை ஜனாதிபதி பதக்கம் பெற்றவர். இவருடைய மகள் தவ்தி ஜிவால் நடிகர் ரவிமோகன்

நடிக்கும் ‘கராத்தே பாபு’ படத்தில் கதாநாயகியாக நடித்து வருகிறார். இந்த நிலையில் சங்கர் ஜிவால் பணியில் இருந்து ஓய்வு பெற்றவுடன் சென்னையிலேயே தங்குவதற்கு முடிவெடுத்துள்ளார். இந்த தகவலை அவர் நேற்று பத்திரிகையாளர்களிடம் பகிர்ந்துகொண்டார்.

டி.ஜி.பி. சங்கர் ஜிவால் ஓய்வு பெறுவதைத்தொடர்ந்து புதிய சட்டம்ஒழுங்கு டி.ஜி.பி.யாக யார் வருவார்? என்ற எதிர்பார்ப்பு போலீஸ் வட்டாரத்தில் எழுந்துள்ளது.

மூத்த ஐ.பி.எஸ். அதிகாரிகளான சந்தீப்ராய் ரத்தோர், சீமா அகர்வால், வெங்கடராமன் உள்ளிட்டோர் பெயர்கள் அடங்கிய டி.ஜி.பி. பதவிக்கான பரிந்துரை பட்டியல் தயார் நிலையில் வைக்கப்பட்டிருப்பதாகவும், இதில் ஒருவர்தான் டி.ஜி.பி.யாக வருவார் என்றும் கூறப்படுகிறது.

இதில் சந்தீப்ராய் ரத்தோர், தமிழக போலீஸ் பயிற்சி கல்லூரி டி.ஜி.பி.யாகவும், சீமா அகர்வால், தீயணைப்புத்துறை இயக்குனராகவும், வெங்கடராமன், நிர்வாக பிரிவு டி.ஜி.பி.யாகவும் பதவி வகித்து வருகின்றனர் என்பது குறிப்பிடத்தக்கது.

துணை ஜனாதிபதி வேட்பாளர் சுதர்சன் ரெட்டி சென்னை வருகை

சென்னை, ஆக.24–

துணை ஜனாதிபதி தேர்தலில் இந்தியா' கூட்டணி சார்பில் போட்டியிடும் சுதர்சன் ரெட்டி, ஸ்டாலின் மற்றும் கட்சி தலைவர்களை சந்தித்து ஆதரவு கேட்க இன்று சென்னை வந்தார்.

துணை ஜனாதிபதி தேர்தல் அடுத்த மாதம் (செப்டம்பர்) 9ந்தேதி நடைபெறுகிறது. இதில் பா.ஜ.க. தலைமையிலான தேசிய ஜனநாயக கூட்டணி சார்பில் தமிழ்நாட்டை சேர்ந்த சி.பி. ராதாகிருஷ்ணனும், காங்கிரஸ் தலைமையிலான ‘இந்தியா' கூட்டணி சார்பில் முன்னாள் நீதிபதி சுதர்சன் ரெட்டியும் போட்டியிடுகின்றனர். 2 பேரும் வேட்புமனுவை தாக்கல் செய்துவிட்டனர். இதையடுத்து அவர்கள் ஒவ்வொரு மாநிலமாக சென்று தங்களது கூட்டணி கட்சி

தலைவர்களை சந்தித்து எம்.பி.க்களின் ஆதரவை பெறும் முயற்சியில் இறங்கி உள்ளனர்.

இந்த நிலையில், கூட்டணி கட்சித் தலைவர்களின் ஆதரவைப் பெற இந்தியா கூட்டணி வேட்பாளர் சுதர்சன் ரெட்டி சென்னை வந்தடைந்துள்ளார்.

சென்னை விமான நிலையம் வந்த அவரை திமுகவின் ஆ.ராசா, கலாநிதி வீராசாமி, வில்சன், தமிழக காங்கிரஸ் தலைவர் செல்வப்பெருந்தகை உள்ளிட்டோர் வரவேற்றனர். தொடர்ந்து முதலமைச்சர் மு.க.ஸ்டாலினை சுதர்சன் ரெட்டி சந்தித்து பேசுகிறார். இந்த சந்திப்பின் போது, துணை ஜனாதிபதி தேர்தலில் தி.மு.க. எம்.பி.க்கள் தனக்கு ஆதரவு அளிக்க வேண்டும் என்று சுதர்சன் ரெட்டி வேண்டுகோள் விடுக்க உள்ளார். மேலும் இந்தியா கூட்டணியின் பிற கட்சி தலைவர்களையும் அவர் சந்திக்கிறார்.

இந்த நிலையில், கூட்டணி கட்சித் தலைவர்களின் ஆதரவைப் பெற இந்த வாரம் சி.பி.ராதாகிருஷ்ணன் தமிழ்நாட்டிற்கு வருகிறார். அவர் அண்ணா தி.மு.க. பொதுச்செயலாளர் எடப்பாடி உள்ளிட்ட கூட்டணி கட்சி தலைவர்களை சந்தித்து ஆதரவு திரட்டுகிறார்.

வரதட்சணைக் கொடுமை: நொய்டாவில் மனைவியை தீ வைத்து எரித்துக் கொன்ற கணவன் கைது

நொய்டா, ஆக.24–

நொய்டாவில் கட்டிய மனைவியை ரூ. 36 லட்சம் வரதட்சிணைக்காக தாய் உடன் சேர்ந்து அடித்து உதைத்து, தீ வைத்து எரித்துக் கொன்ற கணவனை போலீசார் கைது செய்துள்ளனர்.

கிரேட்டர் நொய்டாவில் சிர்சா கிராமப்பகுதியைச் சேர்ந்த விபின் என்பவருடன் கடந்த 2016ம் ஆண்டு நிக்கி என்ற பெண்ணுக்கு திருமணம் நடைபெற்றது. இந்தக் குடும்பத்தில் நிக்கியின் சகோதரியும் மருமகளாக உள்ளார். விபினின் சகோதரனை திருமணம் செய்துள்ளார்.

இந்த நிலையில், நிக்கி குடும்பத்தினர் ரூ. 36 லட்சம் வரதட்சிணை தரவில்லை என்றுக் கூறி கடந்த வியாழக்கிழமை விபின் மற்றும் அவரது தாயார் சேர்ந்து நிக்கியை கடுமையாகத் தாக்கி, நிக்கி மீது ஆசிட் ஊற்றி தீவைத்துக் கொன்றுள்ளனர். இந்த கொடூரமான சம்பவத்தின் விடியோ இணையத்தில் வைரலாகி வருகிறது. அந்த விடியோவில், கணவனும் மாமியாரும் பாதிக்கப்பட்ட பெண்ணைத் தாக்கி, அவரது தலைமுடியைப் பிடித்து வீட்டிற்கு வெளியே இழுத்துச் செல்கின்றனர். இதை நிக்கியின் சகோதரி

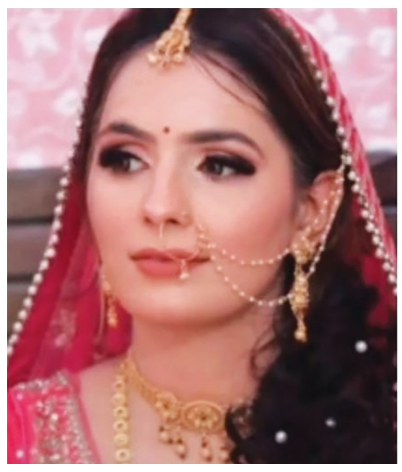

காஞ்சன் விடியோ எடுத்துள்ளார். ஊடகங்களுக்கு பேட்டி அளித்த நிக்கியின் சகோதரி காஞ்சன், ரூ.36 லட்சம் வரதட்சணை கேட்டு தனது தங்கையை கணவர் விபின் மற்றும் அவரது மாமியார் ஆகியோர் சேர்ந்து கொலை செய்ததாகக் கூறினார்.

என்கவுண்டர் செய்யுங்கள்

சம்பவம் குறித்து உயிரிழந்த பெண்ணின் 6 வயது மகன், “அவர்கள் என் அம்மாவை அடித்தார்கள். அவர் மீது எதையோ ஊற்றினார்கள். பின்னர் அவர் கன்னத்தில் அறைந்தார்கள். அப்புறம் அவர் மீது தீ பற்ற வைத்தார்கள்.” என்று போலீஸிடம் வாக்குமூலம் கொடுத்துள்ளார்.

இந்தச் சம்பவம் தொடர்பாக உயிரிழந்த பெண்ணின் தந்தை ஊடகங்களுக்கு அளித்தப் பேட்டியில் கூறியிருப்பதாவது:–

“முதலில் சொகுசுக் கார் வேண்டும் என்றார்கள். வாங்கிக் கொடுத்தோம். பின்னர் புல்லட் வண்டி வேண்டும் என்றார்கள். அதுவும் வாங்கிக் கொடுத்தோம். ஆனால் தொடர்ந்து என் மகளை கொடுமைப் படுத்தியுள்ளனர். அண்மையில் நான் எனக்காக ஒரு சொகுசுக் கார் வாங்கினேன். அதனால் என் மருமகன் விபினுக்கு பொறாமை ஏற்பட்டுள்ளது. அதைச் சொல்லிக் காட்டியே என் மகளை கொடுமைப் படுத்தியுள்ளனர். என் பேரனின் கண் முன்னாலேயே என் மகளை அடித்துத் துன்புறுத்தி எரித்துக் கொன்றனர். என் மூத்த மகளையும் அதே குடும்பத்தில் தான் திருமணம் செய்து கொடுத்துள்ளோம். என் மகளுக்கு நீதி கிடைக்க வேண்டும். குற்றவாளிகள் அனைவரையும் என்கவுன்ட்டர் செய்ய வேண்டும், விபினின் வீட்டை புல்டோசர் விட்டு தரைமட்டமாக்க வேண்டும். என்றார்.

இந்த நிலையில் பெண்ணை எரித்துக் கொன்ற கணவனை போலீசார் கைது செய்துள்ளனர். கணவன் குடும்பத்தின் மற்ற நபர்களை போலீசார் தேடி வருகின்றனர்.

நிச்சயத்த பிறகு திருமணம் செய்ய காதலன் மறுப்பு: 7வது மாடியில் இருந்து குதித்து இளம்பெண் தற்கொலை

சென்னை, ஆக. 24–

நிச்சயம் முடிந்த பின் திருமணம் செய்ய காதலன் மறுத்ததால் இளம்பெண் 7வது மாடியில் இருந்து குதித்து தற்கொலை செய்து கொண்டார்.

சென்னை வேப்பேரி ஈ.வி. கே.சம்பத் சாலையில் கமிஷனர் அலுவலகம் அருகில் உள்ள அடுக்குமாடி குடியிருப்பில் வசித்து வருபவர் தர்ஷன். 26 வயதான இவர், பாரிமுனையில் ஹார்டுவேர்ஸ் டீலர்ஷிப் தொழிலில் ஈடுபட்டு வருகிறார். இவரும், ராயபுரம் புதுமனைக்குப்பம் கல்மண்டபம் ரோடு பகுதியில் வசித்து வந்த ஹாசிதா என்ற 25 வயது இளம் பெண்ணும் காதலித்து வந்தனர். ஹாசிதா மாற்றுத்திறனாளி ஆவார். சிறுவயது முதலே இடதுகால் ஊனமுற்ற நிலையில் இருந்து வந்தார்.

இருவரும் கடந்த 1□ ஆண்டுகளாக திருமணம் செய்து கொள்ளாமலேயே கணவன்மனைவி போல வாழ்ந்து வந்தனர்.

இந்த நிலையில் இருவரும் முறைப்படி திருமணம் செய்து கொள்ள திட்டமிட்டனர். இதையடுத்து அண்ணாநகரில் உள்ள ஓட்டலில் இரு வீட்டாரின் சம்மதத்துடன் நிச்சயதார்த்தம் நடைபெற்றுள்ளது. இதுபோன்ற சூழலில் தான் நிச்சயதார்த்தம் முடித்து திருமண ஏற்பாடுகளை இருவீட்டாரும் செய்து வந்தனர்.

இந்த நிலையில் கடந்த ஒரு வாரத்துக்கு முன்பு தர்ஷன் ஹர்சிதாவுக்கு செல்போனில் பேசி உனது கேரக்டர் சரியில்லை. நீ எனக்கு வேண்டாம். உன்னை திருமணம் செய்து கொள்ள முடியாது என்று கூறி உள்ளார்.

இதைக்கேட்டு அதிர்ச்சி அடைந்த ஹர்சிதா கடுமையான மன உளைச்சலுக்கு ஆளானார்.

இதுபற்றி தனது பெற்றோரிடம் கூறிய ஹர்சிதா நான் தர்ஷனுடன் சேர்ந்து வாழ்வதற்கு விரும்புகிறேன் என்று கூறியுள்ளார்.

இது தொடர்பாக வேப்பேரியில் உள்ள தர்ஷனின் வீட்டில் வைத்து இரு குடும்பத்தினரும் பேச்சுவார்த்தை நடத்தி உள்ளனர். அப்போதும் தர்ஷன் மனம் மாறாமல் ஹர்சிதாவை திருமணம் செய்து கொள்ள முடியாது என்று கூறி உள்ளார்.

இதனால் மனமுடைந்த ஹர்சிதா 7வது மாடியில் இருந்து கீழே குதித்து தற்கொலை செய்து கொண்டார். தகவல் கிடைத்ததும் சம்பவ இடத்திற்கு விரைந்து வந்த போலீசார் உடலை கைப்பற்றி பிரேத பரிசோதனைக்கு அனுப்பி வைத்தனர். இதுபற்றி வேப்பேரி போலீசார் வழக்குப்பதிவு செய்து விசாரணை நடத்தி வருகின்றனர்.

ஆட்டோ வாங்குவதற்கு ரூ.75 ஆயிரம் மானியம் கொடுக்கப்படும்: எடப்பாடி பழனிசாமி உறுதி

திருச்சி, ஆக.24– அண்ணா தி.மு.க. ஆட்சிக்கு வந்ததும் ஆட்டோ வாங்குவதற்கு ரு.75 ஆயிரம் மானியம் வழங்கப்படும் என்று எடப்பாடி பழனிசாமி கூறினார்.

திருவெறும்பூர் தொகுதியில் மக்களை சந்தித்த அதிமுக பொதுச்செயலாளர் எடப்பாடி பழனிசாமி, அடுத்ததாக திருச்சி காந்தி மார்க்கெட் அருகே வெல்லமண்டி வீதியில் குழுமியிருந்த ஆயிரக்கணக்கான பொதுமக்கள் மத்தியில் எழுச்சியுரை நிகழ்த்தினார். அவர் பேசியதாவது:–

"திருச்சி மாநகராட்சிக்கு அதிமுக ஆட்சியில் ஸ்மார்ட் சிட்டி திட்டம் மூலம் 1000 கோடி ரூபாய் நிதி வழங்கி, பல்வேறு திட்டங்களை நிறைவேற்றினோம். திமுக ஆட்சிக்கு வந்த பிறகு திருச்சி மாநகராட்சியில் மின்கட்டணம் 67% உயர்வு, வரிகளையும் 100 முதல் 150% வரை உயர்த்திவிட்டனர். குப்பைக்கும் வரி போட்ட ஒரே அரசு திமுக அரசு.

திமுக ஆட்சிக்கு வந்த பிறகு சட்டம் ஒழுங்கு சீர்கெட்டுவிட்டது. பெண்களுக்கு பாதுகாப்பு இல்லை. மக்களுக்காக திமுக ஆட்சி செய்யவில்லை, வீட்டு மக்களுக்காக ஆட்சி செய்கிறது. இந்த குடும்ப ஆட்சிக்கு முடிவுகட்டும் தேர்தல் இது. அரசியல் காழ்ப்புணர்ச்சியில் பேசவில்லை, யதார்த்த உண்மையைச் சொல்கிறேன். திமுக குடும்பத்தைத்தான் அரசாங்கமாகப் பார்க்கிறார்கள்.

நாடு சிறந்து வளர கல்வி வளர்ச்சி முக்கியம். எனவே அதிகமாக நிதி ஒதுக்கி கல்வியில் புரட்சியை, மறுமலர்ச்சியை ஏற்படுத்தினோம். அதிமுக ஆட்சியில்தான் கற்போர் எண்ணிக்கை அதிகரித்தது. அதிமுகவின் 10 ஆண்டு கால அதிமுக ஆட்சியில் 17 மருத்துவக் கல்லூரிகள் கொண்டுவந்து சிறப்பான சிகிச்சை அளித்தோம். திமுகவினால் ஒரு மருத்துவக் கல்லூரி மருத்துவமனையாவது கொண்டுவர முடிந்ததா?

67 கலைக்கல்லூரி, 21 பாலிடெக்னிக் கல்லூரி, 4 பொறியியல் கல்லூரி, 7 சட்டக்கல்லூரி, 4 வேளாண்மைக் கல்லூரி, 5 கால்நடை மருத்துவக் கல்வி ஆராய்ச்சி நிலையம் என பல கல்லூரிகளைத் திறந்து இந்தியாவிலேயே கல்வியில் முதன்மை மாநிலம் என்ற இலக்கை 2019லேயே அடைந்தோம்.

சட்டம் ஒழுங்கு சீர்கேடு, போதைப் பொருள் தாராளமாக கிடைக்கிறது. இளைஞர்கள் சீரழிகிறார்கள், நான் பலமுறை சொல்லியும் முதல்வர் கண்டுகொள்ளவில்லை. அதனால் போதை மாநிலமாக உருவாகிவிட்டது. மாணவர்கள் போதைக்கு அடிமையாகிறார்கள் என்பதை முதல்வர் ஸ்டாலினே ஒப்புக்கொண்டுவிட்டார்.

ஏன் இந்த நாடகம்

இன்றைக்கு முதல்வர், 'போதையின் பாதையில் செல்லாதீர்கள்' என்று பேசுகிறார். நாங்கள் சொன்னபோதே நடவடிக்கை எடுத்திருந்தால் இந்த நிலை வந்திருக்காது. துணை முதல்வரும் போதைக்கு எதிராக உறுதிமொழி எடுக்கிறாராம், எல்லாரும் கெட்டு முடிந்தபிறகு, இப்படி நாடகம் போடுகிறார்கள். போதைக்கு அடிமையானவர்களால்தான் கொலை கொள்ளை பாலியல் வன்கொடுமை நடக்கிறது. மீண்டும் அதிமுக ஆட்சி அமையும்போது இவை எல்லாமே சரி செய்யப்படும்.

கிராமங்களில் வசிக்கும் ஏழை, எளிய மக்கள் சிகிச்சை பெறும் வகையில் தமிழ்நாடு முழுவதும் 2000 அம்மா மினி கிளினிக் தொடங்கினோம். அதில் ஒரு எம்பிபிஎஸ் மருத்துவர், ஒரு செவிலியர், ஒரு உதவியாளர் பணியில் அமர்த்தி, கிராமப்புறங்களில் வசிக்கும் மக்களுக்கு சிறப்பான சிகிச்சை அளித்தோம். திமுக அரசு ஏழைகளுக்கு சிகிச்சை அளிப்பதிலும் காழ்ப்புணர்ச்சி பார்த்து அதனை மூடிவிட்டது. மீண்டும் அதிமுக ஆட்சி அமைந்ததும் 4000 அம்மா மினி கிளினிக் திறக்கப்படும்.

ஏழைப் பெண்களின் பொருளாதார சூழலால் திருமணம் தடைபட்டுவிடக் கூடாது என்பதற்காக திருமண உதவித் திட்டம் ரூ.25 ஆயிரம், ரூ.50 ஆயிரம் கொடுத்தோம். தாலிக்குத் தங்கம் திட்டம் மூலம் ஒரு பவுன் தங்கம் 6 லட்சம் பேருக்குக் கொடுத்தோம். இதனை திமுக அரசு நிறுத்திவிட்டது. மீண்டும் அதிமுக ஆட்சி அமைந்ததும் இத்திட்டம் தொடரும். அதோடு மணப்பெண்ணுக்கு பட்டுசேலை, மணமகனுக்கு பட்டுவேட்டி கொடுக்கப்படும். ஏழைகளுக்கான திட்டங்களை நிறுத்தியதில் தான் திமுக சாதனை படைத்திருக்கிறது. மீண்டும் அந்த திட்டங்கள் எல்லாம் தொடரும். கட்டுமானப் பொருட்களின் விலையும் உயர்ந்துவிட்டது. இனி ஏழை மக்கள் வீடு கட்டவே முடியாத அளவுக்கு விலை உயர்ந்துவிட்டது. இரவில், கனவில் வேண்டுமானால் வீடு கட்டலாம். தேர்தல் அறிக்கையில் கட்டுமானப் பொருட்கள் விலை உயரும்போது அத்தியாவசிய பொருட்களின் பட்டியலில் அவற்றை இணைப்பேன் என்றனர், ஆனால் செய்யவில்லை. ஏனெனில் எல்லாவற்றில் இருந்தும் கமிஷன் வருது, காசு வந்தால் திமுகவுக்கு போதும்.

எதிலும் ஊழல்

சமீபத்தில் எங்களுக்குக் கிடைத்த செய்தி, ஜல்லி, எம். சாண்ட் உரிமையாளர்களிடம் ஒரு டன்னுக்கு 100 ரூபாய் கொடுக்க வேண்டும் என்று அமைச்சர் வாய்மொழி உத்தரவிட்டதாகத் தகவல். எப்படி மக்களால் இதை தாக்குப்பிடிக்க முடியும்? இந்த ஆட்சி மீண்டும் வரப்போவதில்லை என்பது அவர்களுக்கே தெரிந்துவிட்டது, எரிகிற வீட்டில் பிடுங்குவது மிச்சம் என்று கொள்ளையடித்து வருகின்றனர்.

நான் முதல்வரானபோது, பெரும்பான்மையை நிரூபிக்க ஆளுநர் உத்தரவிட்டார். அதன்படி பெரும்பான்மை நிரூபிக்கும் நாளன்று சட்டமன்றத்தில் கூச்சல் போட்டு டேபிளில் ஏறி டான்ஸ் ஆடினார்கள். சபாநாயகர் இருக்கையில் அமர்ந்தனர். பெரும்பான்மை நிரூபித்த பின் அதனை ஏற்றுக்கொள்ளாத ஸ்டாலின் சட்டையைக் கிழித்துவிட்டு நடந்தார். அதிமுக மீண்டும் தனிப்பெரும்பான்மையுடன் ஆட்சி யமைக்கும் அப்போது சட்டையுடன் வேட்டியையும் கிழித்துக்கொண்டு சாலையில் நடக்கப்போகிறார்.

அதிமுக அரசு அமைந்ததும் தீபாவளி தோறும் பெண்களுக்கு சேலை வழங்கப்படும். ஏழை, தாழ்த்தப்பட்ட மக்களுக்கு கான்கிரீட் வீடுகள் கட்டிக்கொடுக்கப்படும். ஆட்டோ ஓட்டுநர்கள் கோரிக்கையை ஏற்று, ஆட்டோ ஓட்டுநர்கள் சங்கத்தில் பதிவு செய்தவர்களுக்கு ஆட்டோ வாங்குவதற்கு ரூ.75 ஆயிரம் மானியமாக கொடுக்கப்படும்.

கிறிஸ்தவ, இஸ்லாமியப் பெருமக்களுக்கு முழு பாதுகாப்பு கொடுத்தது அதிமுக அரசு. 31 ஆண்டுகால அதிமுக ஆட்சியில் மத, ஜாதி சண்டை இல்லை, தமிழகம் அமைதிப் பூங்காவாக இருந்தது.

திருச்சியில் ஸ்மார்ட் சிட்டி திட்டத்தில் பலதிட்டங்களை நிறைவேற்றினோம், திருச்சி மலைக்கோட்டை நுழைவுவாயிலை சீரமைப்பு செய்தோம், புராதன தன்மையுடன் பூங்கா 39 கோடியில் தொடங்கினோம். திருச்சி மாநகரில் 16 பூங்காக்களை உருவாக்கினோம், வெள்ள பாதிப்பைத் தடுக்க உய்யகொண்டான் கால்வாய் 18 கோடியில் சீரமைக்கப்பட்டது.

திருச்சிக்கு செய்த சாதனை

திருச்சி மாநகரில் எல்.இ.டி மின்விளக்குகள் பொருத்தப்பட்டது, சத்திரம் பேருந்து நிலையம் 28 கோடியில் மேம்படுத்தப்பட்டது. 19 கோடியில் பன்னாட்டு வாகன நிறுத்தம் அமைக்கப்பட்டது, 90% பணிகள் முடிந்த நிலையில் ஆட்சி மாற்றம் ஏற்பட்டு திமுக ஆட்சியில் ஸ்டிக்கர் ஒட்டி திறக்கப்பட்டது. திருச்சியில் பழைமையான தண்ணீர் தொட்டிகள், குழாய்களை சீரமைக்க அதிமுக ஆட்சியில் டெண்டர் விடப்பட்டு, தற்போது அத்திட்டம் 2014கோடியில் செயல்படுத்தப்பட்டு வருகிறது, இதுவும் அதிமுக ஆட்சியில்தான் ஆரம்பிக்கப்பட்டது.

மறைந்த தியாகராஜ பாகவதருக்கு திருவுருவச் சிலையுடன் கூடிய மணிமண்டபம் அமைக்கப்பட்டது, பேரரசர் பெரும்பிடுகு முத்தரையர் அவர்களுக்கு திருவுருவச் சிலையுடன் கூடிய மணிமண்டபம் ஆரம்பிக்கப்பட்டு 90% பணிகள் முடிவடைந்து, திமுக ஆட்சியில் ஸ்டிக்கர் ஒட்டி திறக்கப்பட்டது. மறைந்த வ.உ.சி.க்கு மணிமண்டபம் கட்டி முடிக்கப்பட்டு ஸ்டாலின் ஸ்டிக்கர் ஒட்டி திறந்தார். அதிமுக ஆட்சியில் தான் தேசத்துக்காக தன்னை அர்ப்பணித்தவர்களுக்கு மரியாதை செய்யப்பட்டது.

நீங்கள் கொடுத்த கோரிக்கைகள் அனைத்தும் நிறைவேற்றப்படும். அதிமுக போட்டியிட்டால் இரட்டை இலை சின்னத்திலும் கூட்டணி வேட்பாளர் போட்டியிட்டால் அவர்களின் சின்னத்திலும் வாக்களித்து வெற்றி பெறச் செய்யுங்கள். மக்களைக் காப்போம் தமிழகத்தை மீட்போம். பைபை ஸ்டாலின்".

இவ்வாறு ஸ்டாலின் பேசினார்.

இந்நிகழ்ச்சியில் முன்னாள் அமைச்சர்கள் பி.தங்கமணி, சி.விஜயபாஸ்கர், மாவட்ட செயலாளர் ப.குமார் உள்ளிட்ட கழக நிர்வாகிகள் கலந்து கொண்டனர்.

ராமநாதபுரத்தில் மின்னல் தாக்கி அக்கா – தங்கை பலி

மேலும் 6 நாட்களுக்கு மழை

சென்னை, ஆக. 24–

இன்று முதல் 29ம் தேதி வரை தமிழ்நாட்டில் ஓரிரு இடங்களில் லேசானது முதல் மிதமான மழை பெய்ய வாய்ப்பு உள்ளது என்று வானிலை ஆய்வு மையம் தெரிவித்துள்ளத்து.

தென்மேற்கு வங்கக்கடல் பகுதிகளின் மேல் ஒரு வளிமண்டல கீழடுக்கு சுழற்சி நிலவுகிறது. நாளை, ஒரிசாவின் மேற்கு வங்காள கடலோரப்பகுதிகளுக்கு அப்பால் உள்ள வடமேற்கு வங்கக்கடல் பகுதிகளில், ஒரு காற்றழுத்த தாழ்வு பகுதி உருவாகக்கூடும் என்று சென்னை வானிலை ஆய்வு மையம் தெரிவித்திருந்தது.

அதன்படி இன்று முதல் 29ம் தேதி வரை தமிழ்நாட்டில் ஓரிரு இடங்களிலும், புதுவை மற்றும் காரைக்கால் பகுதிகளிலும், லேசானது முதல் மிதமான மழை பெய்ய வாய்ப்பு உள்ளது என்று வானிலை ஆய்வு மையம் தெரிவித்துள்ளது.

இந்த நிலையில் சென்னை மற்றும் புறநகர் பகுதிகளில் இன்றும், நாளையும் வானம் ஓரளவு மேகமூட்டத்துடன் காணப்படும். நகரின் ஒருசில பகுதிகளில் இடி, மின்னலுடன் கூடிய லேசான, மிதமான மழை பெய்ய வாய்ப்பு உள்ளதாக தெரிவிக்கப்பட்டுள்ளது.

அக்கா– தங்கை பலி

ராமநாதபுரம் அருகே வயலில் வேப்ப விதைகள் சேகரித்தபோது மின்னல் தாக்கி அக்கா – தங்கை பலியான சம்பவம் சோகத்தை ஏற்படுத்தியுள்ளது.

ராமநாதபுரம் மாவட்டம் பரமக்குடி அருகே அரியகுடி ஊராட்சி வாழவந்தாள்புரம் கிராமத்தில் வசித்து வருபவர் நூருல் அமீன். தனியார் பஸ் டிரைவர். இவருடைய மகள்கள் செய்யது அஸ்பியா பானு (வயது 13), சபிக்கா பானு (வயது 9). மூத்த மகள் சத்திரக்குடி அரசு மேல்நிலைப்பள்ளியில் 9ம் வகுப்பும், இளைய மகள் ஊராட்சி ஒன்றிய தொடக்கப்பள்ளியில் 5ம் வகுப்பும் படித்து வந்தனர்.

பள்ளிகளுக்கு விடுமுறை என்பதால் அக்காள், தங்கை இருவரும் வீட்டின் அருகே வயலில் வேப்ப விதைகள் சேகரிக்க சென்றனர். அப்போது இடி, மின்னலுடன் சாரல் மழை பெய்தது. எதிர்பாராதவிதமாக மின்னல் தாக்கியதில் செய்யது அஸ்பியா பானு, சுபிக்கா பானு ஆகிய 2 பேரும் சம்பவ இடத்திலேயே உயிரிழந்தனர்.

இதுபற்றிய தகவல் அறிந்து சம்பவ இடத்திற்கு வந்த பெற்றோர், குடும்பத்தினர், உயிரிழந்து கிடந்த சிறுமிகளின் உடல்களை பார்த்து கதறி அழுதனர். இது அந்த பகுதியில் பெரும் சோகத்தை ஏற்படுத்தியுள்ளது. இதுதொடர்பாக சத்திரக்குடி போலீசார் வழக்குப்பதிவு செய்து விசாரணை நடத்தி வருகின்றனர்.

சர்வதேச கிரிக்கெட்டில் இருந்து புஜாரா ஓய்வு

புதுடெல்லி, ஆக. 24–

இந்திய கிரிக்கெட் வீரர் சதேஸ்வர் புஜாரா சர்வதேச கிரிக்கெட்டில் இருந்து ஓய்வு பெறுவதாக அறிவித்துள்ளார். ஓய்வு முடிவு தொடர்பாக புஜாரா வெளியிட்டுள்ள எக்ஸ் தள பதிவில் ,இந்திய ஜெர்சியை அணிந்துகொண்டு, தேசிய கீதம் பாடிக்கொண்டு, ஒவ்வொரு முறையும் மைதானத்தில் கால் வைக்கும்போது என்னால் முடிந்ததைச் செய்ய முயற்சிப்பது , அதன் உண்மையான அர்த்தத்தை வார்த்தைகளால் விவரிக்க முடியாது. ஆனால் அவர்கள் சொல்வது போல், எல்லா நல்ல விஷயங்களும் முடிவுக்கு வர வேண்டும், மிகுந்த நன்றியுடன் நான் அனைத்து வகையான இந்திய கிரிக்கெட்டிலிருந்தும் ஓய்வு பெற முடிவு செய்துள்ளேன். அனைவரின் அன்புக்கும் ஆதரவிற்கும் நன்றி. என தெரிவித்துள்ளார் . புஜாராவின் திடீர் ஓய்வு முடிவால் ரசிகர்கள் அதிர்ச்சியடைந்துள்ளனர். புஜாரா இந்திய டெஸ்ட் அணியின் சிறந்த வீரராக விளங்கினார் . அவரது தடுப்பாட்டம் இந்திய அணியின் வெற்றிக்கு முக்கிய பங்காற்றியுள்ளது. டெஸ்ட் கிரிக்கெட்டில் இந்தியாவின் 8வது அதிக ரன்கள் எடுத்த வீரராக புஜாரா ஓய்வு பெற்றார். 19 சதங்கள் உட்பட 43.60 சராசரியாக 7,195 ரன்கள் எடுத்துள்ளார் . உலக டெஸ்ட் சாம்பியன்ஷிப் இறுதிப்போட்டியில் ஆஸ்திரேலியாவுக்கு எதிராக புஜாரா விளையாடினார்.

சிறுகதை

புரட்சிக் கவிஞர் பாரதிதாசன் சாலை (சாலை 2)

ராஜா செல்லமுத்து

தேனாம்பேட்டை சிக்னலைத் தாண்டி எஸ்.ஐ.டி. கல்லூரியை நோக்கிச் செல்லும் பி.கே.பி சாலையில் நின்று புலம்பிக் கொண்டிருந்தார் ஒரு பெரியவர்.

'எழுத்தாளர்கள், கவிஞர்கள் இவங்களுக்கெல்லாம் வாழும் போதே யாரும் மரியாதை கொடுக்கிறது இல்லை. செத்த பிறகு மரியாதை கொடுக்குறாங்க .அதுவும் பழைய கவிஞர்கள இங்க யாரும் நினைவு வைக்க மாட்டாங்க ' என்று வருத்தப்பட்டுக் கொண்டே ஆழ்வார்பேட்டை நோக்கிச் சென்று கொண்டிருக்கும் பி.கே.பி. சாலையில் நின்று புலம்பிக் கொண்டு இருந்தார் ஒரு பெரியவர். அவரைப் பார்ப்பதற்கு பைத்தியம் போல இருந்தாலும் விவரமாகத்தான் பேசுகிறார் என்று நினைத்த போக்குவரத்துக் காவலர்

" ஐயா கொஞ்சம் தள்ளிப் போய் நின்னு பேசுங்க. இது பஸ் வந்து திரும்புற இடம். நீங்க நின்னுகிட்டு இருக்கறதுனால , பஸ் உங்கள அடிச்சு போடலாம் இல்ல நீங்க நிக்கிறீங்கன்னு நினைச்சு பஸ் நிக்கலாம் அந்தப் பஸ்ஸுக்கு பின்னாடி வண்டிகள் இருந்துச்சுன்னா போக்குவரத்துக்கு ரொம்ப சிரமமாக இருக்கும் .கொஞ்சம் ஓரமா நின்னு பேசுறீங்களா? " என்று அந்தப் போக்குவரத்துக் காவலர் எவ்வளவோ சொல்லியும் அந்தப் பெரியவர் கேட்பதாக இல்லை

"ஐயா உங்களுக்கு என்ன பிரச்சனை? எதுக்காக நடுரோட்டுல நின்னு இப்பிடிச் சத்தம் போட்டுட்டு இருக்கிங்க. உங்களப் பார்த்தா நல்லா படிச்சவர் மாதிரி தெரியுது. பொதுமக்கள் பயன்படுத்துற அரசாங்க ரோட்ல இப்படிப் பேசிக்கிட்டு இருக்கிறது உங்களுக்கு நல்லா இருக்கா? "

என்று அந்தப் போக்குவரத்துக் காவலர் சொல்ல அவரைத் திரும்பிப் பார்த்த அந்தப் பெரியவர் பதில் எதுவும் சொல்லாமல் புலம்பிக் கொண்டே இருந்தார்.

" புரட்சிக் கவிஞர் பாரதிதாசன் யாருன்னு உங்களுக்குத் தெரியுமா? " என்று அவரிடமே எதிர் கேள்வி கேட்க

" ஐயா அதெல்லாம் இருக்கட்டும். நீங்க கொஞ்சம் ஒதுங்கி வாரீங்களா?" என்று அவர் முறையிட,

" நான் கேக்குறதுக்குப் பதில் சொல்லுங்க. பாரதிதாசன்னா யாருன்னு தெரியுமா?" என்று மறுபடியும் அந்தப் பெரியவர் தன் குரலை கொஞ்சம் உயர்த்திக் கேட்க , அந்தப் போக்குவரத்துக் காவலர் பதில் ஏதும் சொல்லாமல், தார்ச் சாலையைப் பார்த்துக் கொண்டிருந்தார். ஒன்றன்பின் ஒன்றாக வந்த வாகனங்கள் எல்லாம் எஸ் ஐ டி கல்லூரியை விட்டு நகர முடியாமல் இருந்தன. ஒற்றை மனிதராக நின்று கொண்டிருந்த அந்தப் பெரியவர்,

"நான் கேக்குறதுக்கு பதில் சொன்னா மட்டும்தான் இந்த இடத்தை விட்டு நகருவேன். இல்லன்னா பஸ்ஸ என் மேல ஏத்திட்டு போங்க"

என்று பிடிவாதமாகத் தார்ச்சாலையில் அமர்ந்து கொண்டார்.

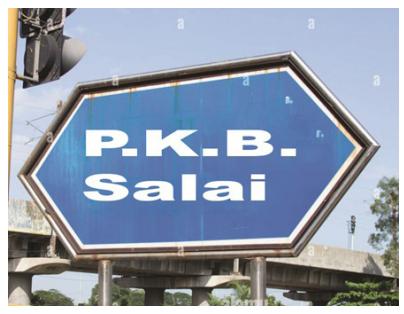

" இந்தப் பெரியவரத் தூக்கி அந்தப் பக்கம் போட்டுட்டு வண்டியை ஓட்டுங்க"

என்று வாகனத்தில் வந்தவர்கள் சொல்ல ,அவர்களை ஏறிட்டுப் பார்த்த பெரியவர்,

" தமிழனோட உணர்வு இவ்வளவு மங்கிப் போனத நெனச்சு நான் ரொம்பவே வருத்தப்படுறேன். பாரதிதாசன்னா யாருன்னு தெரியல. இதுல தமிழ் தமிழ்ன்னு பேசிக்கிறாங்க " என்று வருத்தப்பட்ட பெரியவர், வாகனங்களில் இருந்த மக்களைப் பார்த்து மறுபடியும் அதே கேள்வியைக் கேட்டார்

" புரட்சிக் கவிஞர் பாரதிதாசன்னா யாருன்னு தெரியுமா ? "

" ஐயா பாரதியார், பாரதிதாசன், கண்ணதாசன், வாலி, வைரமுத்து இவங்க எல்லாம் கவிஞர்கள் ஐயா. அதுக்கு என்ன இப்போ ? உங்களுக்கு என்ன பிரச்சனை? முதல்ல ரோட்டை விட்டு வெளியில போங்க .மக்களுக்கு இடைஞ்சலா ரோட்டில உட்கார்ந்து பேசிகிட்டு இருக்கிறது நல்லா இருக்கா என்ன? "

என்று ஒரு வாகன ஓட்டி எகிற, யாருடைய பேச்சுக்கும் செவி சாய்க்காத அந்தப் பெரியவர்

" பாரதிதாசன்னா யாருன்னு தெரியுமா ? "

என்று மறுபடியும் அதே கேள்வியை எழுப்பி கொண்டிருந்தார்.

" ஐயா சொல்லிட்டாங்களே? புரட்சிக் கவிஞர் பாரதிதாசன் பற்றி, அவர் பாரதியாரின் சீடர். மறுமலர்ச்சிப் பாடல்கள் பாடியவர். திராவிட எழுச்சிக் கவிதை எழுதியவர். அதுக்கு என்ன இப்போ ? முதல்ல ரோட்டுல இருந்து எந்திரிச்சு போங்கய்யா. எல்லோருக்கும் நிறைய வேலை இருக்கு "

என்று மக்கள் சொல்ல, அந்த இடத்தை விட்டு எழாமல், அதே இடத்தில் அமர்ந்திருந்தார், அந்தப் பெரியவர்.

" இந்தப் பெருசு எது சொன்னாலும் கேட்காது போல. இவரக் குண்டுக் கட்டாத் தூக்கி அந்தப் பக்கம் போடுங்க. இந்த ஒத்த ஆளுக்காக மொத்த ஆளுகளும் காத்துக் கிடக்கணுமா? " இந்தப் பக்கம் திரும்பி பாருங்க அண்ணா மேம்பாலம் வரைக்கும் வண்டிகள் நின்னுக்கிட்டு இருக்கு. அந்தப் பக்கம் சைதாப்பேட்டை வரைக்கும் வண்டிகள் நிக்குது என்று ஆட்கள் சொல்ல,

மறுபடியும் "பாரதிதாசன்னா யாருன்னு தெரியுமா?" என்ற கேள்வியைக் கேட்டார், அந்தப் பெரியவர்

"ஐயா புரட்சிக் கவிஞர் பாரதிதாசன் அப்படிங்கிறவர் ஒரு கவிஞர். புதுச்சேரியில பிறந்தவர். பாரதியாருக்கு விசுவாசமா இருந்ததுனாலே பாரதியார் பாடல்களை நேசித்ததால, அவர் மேல இருந்த அபிப்பிராயத்தில தன்னுடைய இயற்பெயரான சுப்புரத்தினம் அப்பிடிங்கிற பேர பாரதிதாசன்னு மாத்திக்கிட்டாரு இதுக்கு மேல உங்களுக்கு என்ன வேணும்? " என்று தமிழ் படித்த ஒரு வாகன ஓட்டி பதில் சொல்ல

" ரொம்ப சந்தோஷம் . நான் இப்போ ஒரு கேள்வி கேட்பேன். அதுக்கு உங்களால பதில் சொல்ல முடியுமா? என்றார் அந்தப் பெரியவர்.

" மறுபடியும் கேள்வியா?" என்று வாகன ஓட்டிகள் பதற ,

" ஐயா ,சீக்கிரம் சொல்லுங்க. "

என்று வாகன ஓட்டிகள் அவசரப்படுத்த

அந்தப் பெரியவரின் நிலை, அவருடைய பேச்சு .இவையெல்லாம் பார்த்த போக்குவரத்துக் காவலர்

" என்னதான் சொல்கிறார், ? பார்க்கலாம் என்று அமைதியாக இருந்தார். மேல் இடத்திற்கு இந்தத் தகவல் பரவ, 'சீக்கிரம் அந்தப் பெரியவர அப்புறப்படுத்திட்டு வண்டிகளை விடுங்க" என்று உத்தரவு பிறந்தது.

" நான் இந்த ரோட்ல உட்கார்ந்து தர்ணா பண்றது தப்பு தான். உங்களுக்கெல்லாம் இடையூறு பண்ணிக்கிட்டு இருக்கேன். என்னைய மன்னிச்சிருங்க. நாம எல்லாம் தமிழர்கள். தமிழனுக்குத் தமிழன் அவனுடைய பெருமையும் புகழையும் மக்கள்கிட்டக் கொண்டு போய் சேர்க்கணும் .அதுவும் விடுதலைப் போராட்டத்திற்கு பாடுபட்ட திராவிடத்திற்கு பாடுபட்ட இந்த மக்கள் கவிஞர நாம ஈசியா கடந்து போயிர்றோம். அதுதான் எனக்கு வருத்தமா இருந்தது. இப்ப நான் கேள்விக்கு வாரேன். நாம இருக்கிற இந்தச் சாலை என்ன சாலையில் தெரியுமா? என்று கேட்க

" பி.கே.பி சாலை என்றார், ஒருவர்.

" பி. கே.பி சாலைன்னா என்ன? "

என்று பெரியவர் கேட்க

" தெரியல. பி. கே.பின்னா , யாராவது இங்கிலீஷ்காரரா இருப்பாராமே?"

என்று சிலர் முணுமுணுத்தார்கள்.

"இந்த வார்த்தைக்கு நீங்க பதில் சொல்லிட்டா , நானே இந்த இடத்தை விட்டுப் போறேன் "

என்றார் அந்தப் பெரியவர்.

" இந்த ஆளு என்ன பெரிய லூசா இருப்பர் போல .மெட்ராஸ்ல இருக்கக் கூடிய பாதிச் சாலையோட பேர்கள் பிரிட்டிஷ்காரன் பேராத்தான் இருக்குது. அதெல்லாம் நமக்கு வாயில நுழையாதுங்க. அதுக்கும் இதுக்கும் என்னய்யா சம்பந்தம் இருக்கு " என்று ஒருவர் கேட்க

" பி.கே.பி சாலைங்கிறது புரட்சிக் கவிஞர் பாரதிதாசன் சாலை "

என்று சைக்கிளில் இருந்த ஒருவர் சொன்ன போது, இதைக்கேட்ட பெரியவருக்குக் கண்களில் கண்ணீர் வழிந்தது.

" இவ்வளவு அழகான தமிழ்ப் பெயர பி.கே.பி. சாலைன்னு ஏன் இங்கிலீஷ்ல சுருக்கி வைக்கணும். தமிழே உயிர் மூச்சு. தமிழே எங்கள் பேச்சு. தமிழ் போனால் உயிர் போச்சுன்னு எழுதிய கவிஞனின் பெயரை பி.கே.பி சாலைன்னு எழுதி வச்சிருக்காங்க இது தப்பு இல்லையா? இத்தனை பேர்ல ஒருத்தருக்கு மட்டும் தான் இது புரிஞ்சிருக்கு. கே.கே நகர் அப்படிங்கிறத கலைஞர் கருணாநிதி நகர்ன்னு சொல்லுங்க. ஜெ ஜெ நகர் ன்னு சொல்றத விட்டு ஜெயலலிதா நகர்ன்னு மாத்துங்க. இப்படி எத்தனையோ தலைவர்களுடைய பேரச் சுருக்கி வச்சு நாளைக்கு வர்ற தலைமுறைகள் எல்லாம், பீட்சா, பர்கர் மாதிரி இந்தப் பேரையும் கடந்து போயிருவாங்க " என்று அந்தப் பெரியவர் உணர்ச்சி வசப்பட்டு அழுது கொண்டே சொல்ல,

" அவர் சொல்றதும் நியாயம் தான் என்றார்கள். எந்தப் பயமுறுத்தலுக்கும் அஞ்சாத அந்தப் பெரியவர் தானாக அந்தத் தார்சாலையை விட்டு எழுந்து போனார்.

" ஐயா, இப்ப பாருங்க" என்று அந்தப் போக்குவரத்து காவலர் சொல்ல ,திரும்பிப் பார்த்தார், அந்தப் பெரியவர்.

முன்னால் இருந்த பி.கே.பி என்ற பெயர்ப் பலகையில் புரட்சிக் கவிஞர் பாரதிதாசன் சாலை என்று மாற்றியிருந்தார், அந்தப் போக்குவரத்துக் காவலர்.

" தம்பி உண்மையிலேயே உங்களுக்கு தமிழ் வணக்கம். நான் வாரேன்" என்று கம்பீரமாக நடை போட்டார், பெரியவர். அதுவரை அடைபட்டிருந்த வாகனங்கள் சீறிப் பாய்ந்தன.

இவ்வளவு தூரம் ஒரு கவிஞனுக்காக வக்காலத்து வாங்கிய அந்தப் பெரியவரின் பெயரை கேட்காம விட்டு விட்டோமே? என்று நினைத்த அந்தப் போக்குவரத்துக் காவலர்

" ஐயா ,தமிழுக்காக, தமிழ்க் கவிஞனுக்காக இவ்வளவு போராடி ஒரு தர்ணாவே நடத்தி எல்லாருக்கும் பி. கே.பி அப்படிங்கிற சாலையை புரட்சிக் கவிஞர் பாரதிதாசன் சாலையா மாத்திட்டிங்க உண்மையிலேயே உங்களுக்கு ரொம்ப நன்றி .உங்க பேர் என்னன்னு தெரிஞ்சுக்கலாமா? "

என்று அந்தப் போக்குவரத்துக் காவலர் கேட்க ,கம்பீரமாக நடந்து சென்று கொண்டிருந்த அந்தப் பெரியவர் திரும்பி,

" தம்பி என்னோட பேரு பாரதி" என்றார்.

' பாரதியாருக்குத் தாசனா இருந்தார், பாரதிதாசன். இங்கே பாரதிதாசன் பேரக் காப்பாத்தியிருக்கார், பாரதி என்ன ஒரு ஒற்றுமை'

என்று நினைத்த போக்குவரத்துக் காவலர் , பாரதி என்ற பெயருடைய அந்தப் பெரியவரைப் பார்த்து, தன் இரு கைகளையும் எடுத்துக் கும்பிட்டார். வீர நடை போட்டுச் சென்று கொண்டிருந்தார், பாரதி, புரட்சிக் கவிஞர் பாரதிதாசன் சாலையில்.

எதற்கெடுத்தாலும் பொய்

போதைப் பொருள்களை கட்டுப்படுத்திவிட்டதாக ஸ்டாலின் பொய் சொல்கிறார்

டன் கணக்கில் போதைப்பொருள், கஞ்சா பிடித்ததாக செய்தி வருகிறதே, எப்படி?

எடப்பாடி கேள்வி

சென்னை, ஆக.24–

போதைப் பொருளை கட்டுப்படுத்திவிட்டதாக ஸ்டாலின் பொய் சொல்கிறார் என்று எடப்பாடி கூறினார்.

மக்களைக் காப்போம், தமிழகத்தை மீட்போம்' எழுச்சிப்பயணம் மேற்கொள்ளும் அதிமுக பொதுச்செயலாளர் எடப்பாடி பழனிசாமி திருவெறும்பூர், திருச்சி கிழக்கு, லால்குடி சட்டமன்றத் தொகுதிகளில் மக்களை சந்திக்கிறார். முன்னாள் அமைச்சர்கள் தங்கமணி, சி.விஜயபாஸ்கர், மாவட்டச் செயலாளர் குமார் ஆகியோருடன் திருவெறும்பூர், தஞ்சை பிரதான சாலை பேருந்து நிலையம் அருகே திரண்டிருந்த மக்கள் மத்தியில் எடப்பாடி எழுச்சியுரையாற்றினார்.

அப்போது அவர் பேசியதாவது:–

சமீபத்தில் அமைச்சர் நேரு பேசியபோது, எம்ஜிஆருக்குத்தான் பெண்களிடத்தில் அதிக செல்வாக்கு இருந்தது, இப்போது ஸ்டாலினுக்கு இருக்கிறது என்று சொன்னார். எம்ஜிஆருக்கு இணை வைத்து எவரும் பேசமுடியாது. அதிமுக சார்பில் நானும் சட்டமன்ற உறுப்பினர்களும் சட்டமன்றத்திலும், பொதுக்கூட்டங்களிலும் பேசி அழுத்தம் கொடுத்த காரணத்தால், வேறு வழியின்றி, 28 மாதம் கழித்துத் தான் உரிமைத் தொகை கொடுத்தார்கள். இப்போது மேலும் 30 லட்சம் பேருக்கு விதிகளைத் தளர்த்தி உரிமைத் தொகை கொடுப்பதாக அறிவித்துள்ளார். பெண்களின் கஷ்டங்களைப் பார்த்து கொடுக்கவில்லை, அடுத்த ஆண்டு தேர்தல் வருவதால் ஓட்டுக்காகக் கொடுக்கிறார். இதை முன்பே கொடுத்திருந்தால் என்ன? 52 மாதம் உரிமைத் தொகை இழந்துவிட்டார்களே?

தி.மு.க. தோல்வி உறுதி

கர்நாடகத்தில்காங்கிரஸ்ஆட்சிதான் இருக்கிறது, கொடுக்கப்பட்ட வாக்குறுதிகளை இரண்டே மாதத்தில் நிறைவேற்றினார்கள். தமிழ்நாட்டில் அப்படியல்ல, ஓட்டுக்களைப் பெறுவதற்கு அழகாகப் பேசுவார்கள். ஆட்சிக்கு வந்ததும் அந்தர்பல்டி அடிப்பார்கள்.

திமுக மக்கள் செல்வாக்கை இழந்துவிட்டது. திமுக தோல்வியடைவது உறுதி, அந்த பயத்தில் தான் விதியைத் தளர்த்தி கொடுக்கிறார்.

சட்டம் ஒழுங்கு டிஜிபி 30ம் தேதி ஓய்வுபெறுகிறார். 3 மாதத்துக்கு முன்பாகவே பட்டியல் தயார் செய்து மத்திய அரசுக்கு அனுப்பவேண்டும். அவர்கள் மூவரை பரிந்துரைப்பார்கள். அவர்களில் ஒருவரை தேர்வுசெய்வார்கள். இதில் என்ன தாமதம், உள்நோக்கம் என்னவென்று தெரியலை. வெளிப்படைத்தன்மையில்லை. ஏதோ கோளாறு உள்ளது. என்ன காரணம் என்பதை அரசு விளக்க வேண்டும்.

சட்டம் ஒழுங்கு சீர்கேடு அடைந்துவிட்டது. போதை பொருட்கள் தாராளமாகக் கிடைக்கிறது. ஆனால், போதைப் பொருளைக் கட்டுப்படுத்திவிட்டோம் என்கிறார் ஸ்டாலின். எங்கு கட்டுப்படுத்தினீர்கள்? டன் கணக்கில் பிடித்துக்கொண்டே இருக்கிறீர்கள். தினமும் கஞ்சா பறிமுதல் செய்தி வந்துகொண்டே இருக்கிறது. நான் பலமுறை சொல்லியும் முதல்வர் கண்டுகொள்ளவில்லை. அதனால் போதை மாநிலமாக உருவாகிவிட்டது.

இன்றைக்கு, 'போதையின் பாதையில் செல்லாதீர்கள்' என்று

முதல்வர் சொல்கிறார். நாங்கள் சொன்னபோதே நடவடிக்கை எடுத்திருந்தால் இந்த நிலை வந்திருக்காது. துணை முதல்வர் வேறு உறுதிமொழி எடுக்கிறாராம், எல்லாரும் கெட்டுப் போனபிறகு இப்படி பேசுகிறார்கள். போதை அடிமைகளால் தான் கொலை, கொள்ளை, பாலியல் வன்கொடுமை நடக்கிறது. மீண்டும் அதிமுக ஆட்சி அமையும்போது இதனை சரிசெய்துவிடுவோம். மக்களுக்கும், காவல்துறைக்கும் இங்கு பாதுகாப்பில்லை. போலீஸைப் பாதுகாக்கவே ராணுவம் கொண்டுவர வேண்டும் என்பது போன்று 6 மாதத்தில் 6 காவலர்கள் கொலை செய்யப்பட்டுள்ளனர். இந்த அரசு செயலிழந்த அரசாக மாறிவிட்டது.

இங்கிருக்கும் அமைச்சர், துணை முதல்வருக்கு ரசிகர் மன்றம் வைத்திருக்கிறார், ரசிகர் மன்றத் தலைவராக இருக்கிறார். அமைச்சர் என்று வந்தபிறகு மக்களுக்காகத்தான் உழைக்க வேண்டும். மக்களின் உணர்வுகளைப் புரிந்து செயல்பட வேண்டும்.

இங்கு திருச்சி பெல் கம்பெனி, சிறுகுறு நடுத்தர தொழில்கள் அதிகம் உள்ளன. மின் கட்டணம் உயர்வால் சிறுகுறு நடுத்தர நிறுவனங்கள் கடுமையாகப் பாதித்தது, இதை பற்றியெல்லாம் ஆட்சியாளர்கள் கவலைப்படவில்லை. குடிநீர் வரி, வீட்டு வரி, கடை வரி என எல்லா வரிகளையும் 100% முதல் 150% வரை உயர்த்திவிட்டனர். போதாததுக்கு குப்பைக்கும் வரி போட்டுவிட்டனர்.

கடன் வாங்கியதில் சாதனை

இந்தியாவிலேயே அதிக கடன் வாங்குவதில் முதலிடத்தில் தமிழ்நாடு இருக்கிறது. கடன் வாங்குவதில்தான் சூப்பர் முதல்வர் ஸ்டாலின். திமுக ஐந்தாண்டு முடியும் தருவாயில் 5 லட்சத்து 38 ஆயிரம் கோடி கடன் வாங்கியுள்ளனர். இப்படி கடன் வாங்கியதில் தான் சாதனை படைத்தது திமுக அரசு.

கடன் அதிகம் வாங்கும்போது வரி அதிகமாகும். வரி போட்டுத்தான் கடனை அடைக்க முடியும். 73 ஆண்டு கால தமிழக ஆட்சி வரலாற்றில் எத்தனையோ அரசுகள் மாறி மாறி ஆட்சிக்கு வந்துள்ளன. 2021ம் ஆண்டு வரை ஒட்டுமொத்தமாக இருந்த கடன் 5 லட்சத்து 18 ஆயிரம் கோடி. ஆனால் அதை விட திமுகவின் ஐந்தாண்டு கால கடன் சுமை அதிகம். நம் எல்லோரையும் ஸ்டாலின் கடனாளியாக்கிவிட்டார்.

அரசு சார்பில் ஐந்தரை லட்சம் காலிப்பணியிடம் நிரப்பப்படும் என்று சொல்லிவிட்டு, வெறும் 50 ஆயிரம் பேர் தான் நிரப்பினாங்க. ஓய்வுபெற்றவங்க 75 ஆயிரம். அத்தனையும் பொய்தானே. ஏமாற்றிதானே வாக்குகளைப் பெற்றாங்க.

இது, ஜல்லிக்கட்டுக்குப் பேர் பெற்ற பகுதி. இங்கு ஜல்லிக்கட்டு சிறப்பாக நடைபெற நடவடிக்கை எடுக்கப்படும், வீரர்களுக்குப் போதிய பாதுகாப்பு உதவிகள் செய்யப்படும்.

சென்னையில் நேற்று பெய்த மழையால் மின்சார கேபிள் அறுந்து விழுந்ததில் கண்ணகி நகரில் வரலட்சுமி என்ற தூய்மைப் பணியாளர் மின்சாரம் தாக்கி பலியாகியுள்ளார். இந்த அரசில் மின்சார வாரியம் சரியாகச் செயல்படுவதற்கு அனுமதிக்கப்படவில்லை. அதனால் ஒரு உயிர் பலியாகியிருக்கிறது.

தஞ்சை, உள்ளிட்ட டெல்டா மாவட்டங்களில் மீத்தேனுக்கு புரிந்துணர்வு ஒப்பந்தம் போட்டவர் ஸ்டாலின். அதிமுக ஆட்சி அமைந்ததும் டெல்டா பகுதியை பாதுகாக்கப்பட்ட வேளாண் மண்டலமாக அறிவித்து நிலங்களைப் பாதுகாத்தோம். விவசாய நிலங்களைப் பறித்தது திமுக அரசு, அதனைப் பாதுகாத்தது அதிமுக அரசு. காவிரி நதிநீர் பிரச்னை 50 ஆண்டு காலம் தீர்க்கப்படவில்லை, அம்மா இருக்கும்போதே சட்டப்போராட்டம் நடத்தினார், அம்மா மறைவுக்குப் பிறகும் போராடி நல்ல தீர்ப்பை பெற்றுக்கொடுத்தது அதிமுக அரசு. 20 மாவட்ட மக்களின் குடிநீர் ஆதாரமான காவிரியைக் காப்பாற்றியது அதிமுக அரசு. மக்களுக்குத் துன்பம் ஏற்படும்போது அதிலிருந்து பாதுகாத்தோம்.

ஏழை, தாழ்த்தப்பட்டோருக்கு கான்கிரீட் வீடுகள் கட்டித் தரப்படும். தீபாவளி தோறும் பெண்களுக்கு சேலை வழங்கப்படும். திருமண உதவித் திட்டம் தொடரும், அதில் கூடுதலாக மணப்பெண்ணுக்கு பட்டுசேலை, மணமகனுக்கு பட்டு வேஷ்டி கொடுக்கப்படும். அடுத்தாண்டு தேர்தலில் இரட்டை இலை சின்னத்தில் வாக்களித்து வெற்றி பெறச் செய்யுங்கள், மக்களைக் காப்போம், தமிழகத்தை மீட்போம், பைபை ஸ்டாலின்".

இவ்வாறு எடப்பாடி பேசினார்.

இந்நிகழ்ச்சியில் முன்னாள் அமைச்சர்கள் பி.தங்கமணி, எஸ். கோகுல இந்திரா, முன்னாள் துணை மேயர் ஜெ.சீனிவாசன் உள்ளிட்ட கழக நிர்வாகிகள் கலந்து கொண்டனர்.

நைஜீரியாவில் ராணுவத்தின் வான்வழி தாக்குதல்: 35 பயங்கரவாதிகள் பலி

அபுஜா, ஆக. 24–

நைஜீரியாவில் ராணுவத்தின் வான்வழி தாக்குதலில் 35 தீவிரவாதிகள் உயிரிழந்துள்ளனர்.

மேற்கு ஆப்பிரிக்க நாடான நைஜீரியாவில் போகோஹரம் பயங்கரவாதிகளை கட்டுப்படுத்த நைஜீரிய அதிபர் போலா தினுபு தலைமையிலான அரசு பல்வேறு நடவடிக்கைகள் எடுத்து வருகிறது.

இருப்பினும், நைஜீரிய அரசுக்கும் பயங்கரவாதிகளுக்கும் இடையே அடிக்கடி சண்டை நடைபெற்று வருகிறது. இதன் காரணமாகவே இதுவரை 35 ஆயிரம் பேர் வரை உயிரிழந்துள்ளனர்.

மேலும் 20 லட்சத்திற்கும் மேற்பட்டோர் இடம் பெயர்ந்து சென்றதாக ஐ.நா. அமைப்பு தெரிவித்து உள்ளது.

இந்த நிலையில், நாட்டின் வடகிழக்கே போர்னோ மாகாணத்தில் போகோஹரம் தீவிரவாதிகளை இலக்காக கொண்டு அந்த நாட்டின் ராணுவம் வான்வழி தாக்குதல் நடத்தியுள்ளது.

அப்போது கேமரூன் நாட்டுக்கு அருகே கும்ஷே பகுதியில் 4 இடங்களை இலக்காக கொண்டு இந்த தாக்குதல்கள் நடத்தப்பட்டுள்ளது.

இந்த தாக்குதலில் 35 பேர் உயிரிழந்துள்ளதாக நைஜீரிய விமான படையின் செய்தி தொடர்பாளர் எஹிமென் எஜோடேம் தெரிவித்துள்ளார். மேலும் நைஜீரிய அதிபர் போலா தினுபு தலைமையிலான அரசு, பயங்கரவாதிகளின் தாக்குதல்களை கட்டுப்படுத்த நடவடிக்கை மேற்கொள்ளும் அதே வேளையில் தாக்குதல்களிலும் ஈடுபட்டு வருகின்றனர்.

கனிமொழிக்கு பெரியார் விருது: தி.மு.க. அறிவிப்பு

சென்னை, ஆக. 24–

தி.மு.க. முப்பெரும் விழாவில் வழங்கப்படும் பெரியார் விருதுக்கு தூத்துக்குடி எம்.பி.யும் திமுக துணைப் பொதுச்செயலாளருமான கனிமொழி தேர்வு செய்யப்பட்டுள்ளார்.

தி.மு.க. முப்பெரும் விழாவையொட்டி ஆண்டுதோறும் வழங்கப்படும் 'பெரியார்', 'அண்ணா', 'கலைஞர்', 'பாவேந்தர்', 'பேராசிரியர்', 'மு.க.ஸ்டாலின்' விருதுகள் அறிவிக்கப்பட்டுள்ளன.

இது தொடர்பாக தி.மு.க. தலைமைக் கழகம் வெளியிட்ட அறிக்கையில் கூறியிருப்பதாவது:–

தி.மு.க. முப்பெரும் விழா, செப்டம்பர் 17ம் தேதி, கரூரில் நடைபெறவுள்ளது. இவ்விழாவை யொட்டி ஆண்டுதோறும் வழங்கப்படும் விருதுகளான பெரியார் விருது – தி.மு.க. துணைப் பொதுச்செயலாளரும் – தி.மு.க. நாடாளுமன்றக்குழுத் தலைவருமான கனிமொழிக்கு வழங்கப்படுகிறது.

அண்ணா விருது – தணிக்கைக்குழு முன்னாள் உறுப்பினரும், பாளையங்கோட்டை நகர்மன்ற முன்னாள் தலைவருமான சுப. சீத்தாராமனுக்கும்,

கலைஞர் விருது – அண்ணா நகர் பகுதி முன்னாள் செயலாளரும், அண்ணாநகர் சட்டப்பேரவைத் தொகுதி முன்னாள் உறுப்பினருமான சோ.மா. ராமச்சந்திரனுக்கும்,

பாவேந்தர் விருது– தலைமைச் செயற்குழு உறுப்பினரும், குளித்தலை ஒன்றியக்குழு முன்னாள் தலைவருமான குளித்தலை சிவராமனுக்கும்,

பேராசிரியர் விருது – காட்டுமன்னார்கோவில் சட்டமன்றத் தொகுதி முன்னாள் உறுப்பினரும் சட்டப்பேரவை முன்னாள் கொறடாவுமான மருதூர் ராமலிங்கத்துக்கும்,

மு.க.ஸ்டாலின் விருது – ஒருங்கிணைந்த கோவை மாவட்ட முன்னாள் செயலாளரும், முன்னாள் அமைச்சருமான பொங்கலூர் நா.பழனிச்சாமிக்கும் வழங்கப்படும் என்று தெரிவிக்கப்பட்டுள்ளது.

கடலூர், குடிகாடு கிராமத்தில் தனியார் தொழிற்சாலையில்

மதில் சுவர் இடிந்து விழுந்து பலியான 2 பேர் குடும்பத்துக்கு தலா ரூ.4 லட்சம் : ஸ்டாலின் உத்தரவு

சென்னை, ஆக 24–

கடலூர் மாவட்டம், குடிகாடு கிராமத்திலுள்ள தனியார் தொழிற்சாலையில் மதில் சுவர் சாய்ந்த சம்பவத்தில் உயிரிழந்த இருவர் குடும்பத்தினருக்கு தலா நான்கு லட்சம் ரூபாய் நிதியுதவி வழங்க முதலமைச்சர் மு.க.ஸ்டாலின் உத்தரவிட்டுள்ளார்.

இதுகுறித்து முதலமைச்சர் மு.க.ஸ்டாலின் வெளியிட்டுள்ள அறிவிப்பில் கூறியிருப்பதாவது:–

கடலூர் மாவட்டம், குடிகாடு கிராமத்தில் இயங்கி வரும் தனியார் தொழிற்சாலை ஒன்றில் நேற்று மாலை மதில்சுவர் சாய்ந்ததில் சம்பவ இடத்தில் பணிபுரிந்துவந்த பூதங்கட்டி கம்பளிமேடு பகுதியைச் சேர்ந்த அன்பு என்பவரின் மனைவி இளமதி (வயது 35) மற்றும் தேவர் என்பவரின் மனைவி இந்திரா (வயது 32) ஆகிய இரண்டு பெண்கள் உயிரிழந்தனர் என்ற துயரகரமான செய்தியைக் கேட்டு மிகுந்த அதிர்ச்சியும் வேதனையும் அடைந்தேன்.

மேலும், இந்தச் சம்பவத்தில் உயிரிழந்த இருவரின் குடும்பத்தினருக்கும் அவர்களது உறவினர்களுக்கும் எனது ஆழ்ந்த இரங்கலையும் ஆறுதலையும் தெரிவித்துக்கொள்வதோடு, உயிரிழந்தவர்களின் குடும்பத்தினருக்கு தலா நான்கு லட்சம் ரூபாய் முதலமைச்சரின் பொது நிவாரண நிதியிலிருந்து வழங்கிடவும் உத்தரவிட்டுள்ளேன்.

இவ்வாறு முதலமைச்சர் மு.க.ஸ்டாலின் கூறியுள்ளார்.

இல்லம் தேடிக் கல்வித் திட்டம் மூலம் 1 கோடி மாணவர்கள் பயன்: தமிழக அரசு

சென்னை, ஆக.24–

'இல்லம் தேடிக் கல்வித் திட்டம்' மூலம் 1 கோடி மாணவர்கள் பயனடைந்துள்ளதாக தமிழக அரசு தெரிவித்துள்ளது.

இது குறித்து தமிழக அரசு வெளியிட்டுள்ள செய்திக் குறிப்பு வருமாறு:–

முதல்வர் மு.க.ஸ்டாலின் 2021 இல் முதலமைச்சராகப் பொறுப்பேற்றது முதல் தமிழ்நாட்டுக் குழந்தைகள் ஒவ்வொருவரும் தரமான உயர்ந்த கல்வி பெறவேண்டும் எனப் பல்வேறு புதிய திட்டங்களை உருவாக்கி வருகிறார்கள்.இந்த அடிப்படையில்தான் முதல்வர் மு.க.ஸ்டாலின் எல்லோருக்கும் தரமான பள்ளிக்கல்வியை வழங்கிடும் நோக்கில் புதிய புதிய திட்டங்களை உருவாக்கியுள்ளார்கள்.

ரூ.3,117 கோடியில் பேராசிரியர் அன்பழகன் பள்ளி மேம்பாட்டுத் திட்டம் !ரூ.660 கோடியில் இல்லம் தேடிக் கல்வித் திட்டம் மூலம் 1 கோடி மாணவர்கள் பயன் !ரூ.658.17 கோடி நிதியுடன் நம்ம ஸ்கூல் நம்ம ஊரு பள்ளி, ரூ.455.32 கோடியில் 22,931 திறன்மிகு வகுப்பறைகள், ரூ.352 கோடியில் 44 மாதிரி பள்ளிகள். ரூ.100.82 கோடியில் 28 தகைசால் பள்ளிகள் !79,723 இடைநிலை ஆசிரியர்களுக்கு ரூ.81 கோடியில் கைக்கணினிகள்.

மேல்நிலைக் கல்வி, கணினி அறிவியல் பாடப்பிரிவுக்கு தனிக் கட்டணம் ரத்து, பள்ளி ஆசிரியர்களுக்கு 3 ஆண்டுகளுக்கு ஒருமுறை, முழு உடல் பரிசோதனை திட்டம், மாணவர்கள் ஆசிரியர்களை ஊக்கப்படுத்தும் வெளிநாட்டுக் கல்விச் சுற்றுலாத் திட்டங்கள், 3,043 முதுகலை ஆசிரியர்கள் 130 வட்டாரக் கல்வி அலுவலர்கள் நியமனம் உள்ளட்டவைகள் அடங்கும்.

ரூ.44 கோடி ஒதுக்கீடு

ரூ.660.35 கோடியில் இல்லம் தேடிக் கல்விஇந்தியாவில் எந்த மாநிலமும் செயல்படுத்தாத வகையில் அறிமுகப்படுத்திய திட்டம் இல்லம் தேடிக் கல்வித் திட்டம். இத்திட்டத்திற்கு 2021–22 முதல் ரூ. 660.35 கோடி ஒதுக்கீட்டில் 1.65 லட்சம் தன்னார்வலர்கள் மூலம் 34 லட்சம் மாணவர்கள் பயன்பெற்றுள்ளனர். 2025–2026–ம் கல்வியாண்டில் ரூ.44.14 கோடி ஒதுக்கீட்டில் செயல்பட்டு வரும் 34,000 இல்லம் தேடிக் கல்வி மையங்களில் 5.986 லட்சம் மாணவர்கள் பயன்பெறுகின்றனர்.

மாணவர்களின் நலனுக்காக 2023–24 ஆம் கல்வியாண்டில், 4 தொடக்கப் பள்ளிகள் நடுநிலைப் பள்ளிகளாகவும், 6 உயர்நிலைப் பள்ளிகள் மேல்நிலைப் பள்ளிகளாகவும் தரம் உயர்த்தப்பட்டன. 4,989 இடைநிலை ஆசிரியர்கள், 5,154 பட்டதாரி ஆசிரியர்கள் 3,876 முதுகலை ஆசிரியர்கள் பணியிடங்கள் என மொத்தம் 14,019 ஆசிரியர் பணியிடங்கள் தற்காலிக அடிப்படையில் பள்ளி மேலாண்மைக் குழுக்களின் மூலம் நியமனம் செய்ய ஆணை வெளியடப்பட்டன.

3,043 முதுகலை ஆசிரியர்கள் நியமனம்

2021–2022 ஆம் ஆண்டில் முதுகலைப் பட்டதாரி ஆசிரியர், உடற்கல்வி இயக்குநர் நிலை 1, கணினி பயிற்றுநர் நிலை 1 ஆகிய பணியிடங்களுக்கான கணினி வழியாக போட்டித்தேர்வு நடத்தப்பட்டு, 3,043 முதுகலை ஆசிரியர்கள் தெரிவு செய்யப்பட்டு பணி நியமனம் வழங்கப்பட்டுள்ளது.

2021–22 ஆம் ஆண்டில் 97 வட்டாரக் கல்வி அலுவலர் பணியிடங்களுக்கு இணைய வழியாகத் தேர்வுகள் நடத்தப்பட்டு பணிநியமன ஆணைகள் வழங்கப்பட்டன.

2023–24 ஆம் ஆண்டில் 33 வட்டாரக் கல்வி அலுவலர் பணியிடங்களுக்கான தேர்வுகள் நடத்தப்பட்டு, பணிநியமன ஆணைகள் வழங்கப்பட்டன. எண்ணும் எழுத்தும் திட்டம், திறன்மிகு வகுப்பறைகள், காலை உணவுத் திட்டம், புதிய ஆசிரியர் நியமனங்கள், கல்விச் சுற்றுலா திட்டம் முதலிய பல்வேறு புதிய திட்டங்களை அறிமுகப்படுத்தியதால் சிறந்த தரமான பள்ளிக்கல்வியை வழங்குவதில் தமிழ்நாடு இந்திய அளவில் சிறந்து விளங்குகிறது.

இவ்வாறு அந்த குறிப்பில் கூறப்பட்டுள்ளது.

கோவை, குனியமுத்தூரில் உள்ள ஆர்.கே.வி. சீனியர் செகண்டரி பள்ளி வளாகத்தில், விஜிபி உலகத் தமிழ்ச் சங்கத்தின் 187ம் திருவள்ளுவர் சிலையினை, விஜிபி உலகத் தமிழ்ச் சங்கத்தின் தலைவர் டாக்டர் வி.ஜி. சந்தோசம் திறந்து வைத்தார். அருகில் பள்ளியின் தாளாளர் கண்ணன் மற்றும் கொல்கத்தா தமிழ்ச் சங்கத்தின் முன்னாள் தலைவர் நக்கீரன் ஆகியோர் உள்ளனர்.

சென்னையில் ரோட்டரி இந்தியா தலைமைத்துவ மாநாடு

100 பெண்களுக்கு 'பிங்க்' ஆட்டோக்கள்: உதயநிதி ஸ்டாலின் வழங்கினார்

"கேர் 4 ஸ்கூல்" அமைக்க பள்ளிக் கல்வித்துறை – ரோட்டரி சங்கம் ஒப்பந்தம் கையெழுத்து

சென்னை, ஆக 24–

துணை முதலமைச்சர் உதயநிதி ஸ்டாலின் சென்னை நந்தம்பாக்கம் வர்த்தக மையத்தில் நடைபெற்ற ரோட்டரி இந்தியா தலைமைத்துவ மாநாட்டில், ரோட்டரி சங்கத்தின் சார்பில் 100 பெண்களுக்கு இளஞ்சிகப்பு நிற (பிங்க்) ஆட்டோக்களை வழங்கினார். இந்த மாநாட்டில் பல ஆண்டுகளாக சிறந்த சேவைகளை புரிந்த ரோட்டரி சங்க மூத்த நிர்வாகிகளுக்கு நினைவு பரிசுகள் வழங்கி சிறப்பித்தார்.

மேலும், உதயநிதி ஸ்டாலின் முன்னிலையில் பள்ளிக் கல்வித்துறையின் நம்ம ஊர் நம்ம பள்ளி திட்டத்தின் கீழ் 1,000 அரசு பள்ளிகளில் தண்ணீர் சுத்தம் மற்றும் சுகாதார வசதிகளை மேற்கொள்வதையும், பராமரிப்பதையும் நோக்கமாகக் கொண்ட "கேர் 4 ஸ்கூல்" அமைப்பதற்கு பள்ளிக் கல்வித் துறையுடன், ரோட்டரி சங்கத்தினர் புரிந்துணர்வு ஒப்பந்தம் மேற்கொண்டார்கள்.

பல நாடுகளிலிருந்து 10 ஆயிரம் பேர் பங்கேற்ற ரோட்டரி இந்தியா தலைமைத்துவ மாநாட்டில், உதயநிதி ஸ்டாலின் பேசியதாவது:–

இந்த நிகழ்ச்சியில் 250 கோடி ரூபாய் மதிப்பிலான சமூக நலத்திட்டங்களை, ரோட்டரி சங்கம் தொடங்கி வைப்பதை அறிந்து மகிழ்ச்சியடைகிறேன். அதேபோல மகளிருக்காக 100 பிங்க் ஆட்டோக்களை வழங்கியிருக்கிறோம். இது மகளிர் முன்னேற்றத்திற்கான சிறந்ததொரு முன்னுதாரணமாகும்.

மேலும் 250 புதிய ரோட்டரி சங்கங்கள் தொடங்கியிருப்பது மகிழ்ச்சியளிக்கிறது. இது ஒரு வரலாற்றுச் சாதனை மட்டுமல்ல சமூக முன்னேற்றத்தில் ரோட்டரி சங்கம் கொண்டுள்ள அர்ப்பணிப்பையும் வெளிப்படுத்துகிறது.

லீட்25 போன்ற சந்திப்புகள் உண்மையான தலைமைத்துவத்தின் முக்கியத்துவத்தை உணர்த்துகின்றன. தலைமைத்துவம் என்பது வெறும் அதிகாரம், பதவியை மட்டும் கொண்டிருப்பதல்ல. அது சேவை, தியாகம், பொறுப்பையும் ஏற்று செயல்படுவதாகும்.

திராவிட மாடல் அரசும் அதே விழுமியங்களுடன், சமூக நீதி மற்றும் பாலின சமத்துவத்தை அடிப்படையாகக் கொண்ட ஒரு சமுதாயத்தை நோக்கிப் பயணித்து வருகிறது என்பதை தமிழ்நாட்டின் துணை முதலமைச்சராகப் பெருமிதத்துடன் தெரிவித்துக் கொள்கிறேன். ரோட்டரி சங்கத்துடன் இணைந்து செயல்படுவதால், சமூகத்தில் மிகப்பெரிய மாற்றத்தை நம்மால் ஏற்படுத்த முடியும் என நம்புகிறேன்.

இவ்வாறு உதயநிதி பேசினார்.

அன்பில் மகேஸ் பொய்யாமொழி

இந்நிகழ்ச்சியில் பள்ளிக் கல்வித்துறை அமைச்சர் அன்பில் மகேஸ் பொய்யாமொழி, சர்வதேச ரோட்டரி தலைவர் பிரான்செஸ்கோ அரெஸ்ஸோ, ஏகேஎஸ் ரோட்டரியன்கள் எம். முருகானந்தம், வினோத் சரோகி, ஃப்ளைட் லெப்டினன்ட் கே.பி. நாகேஷ், லீட்ஸ் 25 மாநாட்டின் தலைவர் ஜான் டேனியல், மாநாட்டின் செயலாளர் குமரன், சந்திரகுமார், ரகுராமன், கல்யாண் பானர்ஜி, சார்ல்ஸ் ஃபவுண்டேஷன் இயக்குநர் சார்ல்ஸ் மார்டின், பிங்க் ஆட்டோ திட்டத் தலைவர் ரோ. சிவா இளங்கோவன் மற்றும் பல்வேறு நாடுகளைச் சேர்ந்த ரோட்டரி சங்க நிர்வாகிகள், பள்ளிக் கல்வித்துறை அலுவலர்கள் கலந்து கொண்டனர்.

விழி இழந்த கல்லூரி மாணவர்கள் மற்றும் பட்டதாரிகள் சங்கத்தின் 45 ஆவது ஆண்டு விழா தி.நகர் கிருஷ்ணசாமி திருமண மண்டபத்தில் மிகச் சிறப்பாக நடந்தது ஹைகோர்ட் நீதிபதி ஆனந்த் வெங்கடேஷ் சிறப்பு விருந்தினராக பங்கேற்றார்.

மாற்றுத்திறனாளிகள் அலுவலக தலைமை ஆணையர் எஸ் கோவிந்த், வர்த்தக சங்கத் தலைவர் கே சி ராஜா, உலக சமாதான நட்புறவுக் குழுவின் தலைவர் ஜி மணிலால், எழுத்தாளர் மற்றும் பதிப்பாளர் டாக்டர் ஆதிரா முல்லை, தருண் குமார், விழி இழந்தோர் தேசிய சங்கத்தின் கவுரவ செயலாளர் சந்திரசேகர் ஆகியோர் விழாவில் பங்கேற்று வாழ்த்துரைத்தார்கள். விளையாட்டுப் போட்டிகளிலும், கலை நிகழ்வுகளிலும் வெற்றி பெற்றவர்களுக்கு நீதிபதி ஆனந்த் வெங்கடேஷ் விருதுகள் வழங்கி வாழ்த்தினார். முடிவில் சங்கத்தின் பொருளாளர் நாகராஜ் நன்றி கூறினார்.

மின்சாரம் தாக்கி பலியான தூய்மைப் பணியாளர் உடலுக்கு மேயர், துணை மேயர் மலர் மாலை வைத்து மரியாதை

சென்னை, ஆக 24–

சோழிங்கநல்லூர் மண்டலம், கண்ணகி நகரில், பணிக்குச் செல்லும் வழியில் மின்சாரம் தாக்கி உயிரிழந்த தூய்மைப் பணியாளர் வரலட்சுமியின் உடலுக்கு மேயர் ஆர்.பிரியா மலர் மாலை வைத்து மரியாதை செலுத்தி, அவரது குடும்பத்தினருக்கு ஆறுதல் கூறினார்.

இதேபோல, துணைமேயர் மு.மகேஷ் குமாரும் மலர் மாலை வைத்து மரியாதை செலுத்தி குடும்பத்தினருக்கு ஆறுதல் தெரிவித்தார்.

இந் நிகழ்வின் போது, சோழிங்கநல்லூர் சட்டமன்ற உறுப்பினர் எஸ்.அரவிந்த் ரமேஷ், ஆணையாளர் ஜெ.குமரகுருபரன், இணை ஆணையாளர் (சுகாதாரம்) வீ.ப. ஜெயசீலன், மண்டலக்குழுத் தலைவர் வி.இ.மதியழகன், மாமன்ற உறுப்பினர் ஏகாம்பரம் உள்ளிட்ட பலர் உடனிருந்தனர்.

பெயர் மாற்றம்

SANGEETA DEVI SURESH KUMAR KAWAD, கணவர் பெயர்: Suresh Kumar Kawad, பிறந்த தேதி: 11.08.1972, ப.நெ.28, பு. நெ. 53, ஈவிகே சம்பத் ரோடு, வேப்பேரி, சென்னை– 600 007, என்ற முகவரியில் வசிக்கும் நான் இனி **SANGEETA DEVI** என்று அழைக்கப்படுகிறேன்.

SANGEETA DEVI SURESH KUMAR KAWAD

பெயர் மாற்றம்

JAILAKSHMI SAIRAM, கணவர் பெயர்: Titai Ayyaswami Sairam, பிறந்த தேதி: 01.06.1949, ப.நெ.130, பு.நெ.4, AVM அவென்யு 8வது தெரு, விருகம்பாக்கம், சென்னை – 600092, என்ற முகவரியில் வசிக்கும் நான் இனி **JAYALAKSHMI SAIRAM** என்று அழைக்கப்படுகிறேன்.

JAILAKSHMI SAIRAM

பெயர் மாற்றம்

அபுல் ஹசைன், த/பெ.முகமது யூசுப், பிறந்த தேதி: 01/01/1950, எண்.52 முத்துநாய்க்கன் தெரு, மண்ணடி, சென்னை –600001, என்ற முகவரியில் வசிக்கும் நான் இனி **அப்துல் ஹசன்** என்று அழைக்கப்படுகிறேன்.

அபுல் ஹசைன்

ENROLMENT NOTICE

After 10 days of the publication of this notice and within three months there after. I, P. Jayanthi, D/o.R.Pachiappan, aged 44 years, permanently residing at No.9/7, Mottiyan Street, Tindivanam Villupuram District-604001. Intend having my enrolment as an Advocate moved before the bar council of Tamilnadu, bar council building, high court campus, chennai-600 104.

Those who have any valid objections may notify the same to the bar council with in ten days.

P. Jayanthi

விழுப்புரம் முதலாம் கூடுதல் சார்பு நீதிமன்றம்
O.S.No: 964/2024

பாரத ஸ்டேட் வங்கி (ADB) விழுப்புரம்,
சார்பில் அதன் முதன்மை மேலாளர். — வாதி

எதிர்

S. வாசுகி W/o சண்முகம்,
No. 4/42, திரௌபதி அம்மன் கோவில் தெரு, விழுப்புரம். ...பிரதிவாதி

மேற்படி பிரதிவாதிக்கு தெரிவிப்பதாவது மேற்படி வழக்கில் வாதி வங்கியில் பெற்ற கடன் பாக்கிக்காக தங்கள் மீது வழக்கு தொடர்ந்து சம்மன் வாய்தா 28/08/2025 தேதியில் வைக்கப்பட்டுள்ளது. அன்றைய தேதியில் மேற்படி கோர்ட்டில் காலை 10. மணிக்கு ஆஜராகி தங்களுடைய ஆட்சபனையை தெரிவித்துக் கொள்ளவேண்டியது. தவறும் பட்சத்தில் ஒருதலைபட்ச தீர்ப்பு வழங்கப்படும் என்பதை அறியவும்.

கே.வி.டி.செல்லப்பா, பி.எஸ்.சி., பி.எல்., வழக்கறிஞர், விழுப்புரம்.

மேன்மைமிகு வருவாய் கோட்டாட்சியர் அவர்கள் சமூகம் விழுப்புரம்.

பாக்கியம்
w/o.சேகர். கஞ்சனூர் கிராமம்
விக்கிரவாண்டி வட்டம்.
விழுப்புரம் மாவட்டம்.

அறிவிப்பு

பாக்கியம், w/o.சேகர் என்ற நான் மேற்கண்ட விலாசத்தில் வசித்து வருகிறேன்.

எனது தாயார் அஞ்சலை w/o. மலையான் என்பவர் கடந்த 1979 ஆண்டு மேற்படி முகவரியில் இறந்ததை அப்பொழுது இறப்பு பதிவு செய்யப்படாததால் தற்போது அவருடைய இறப்பு சான்றிதழ் கோரி விழுப்புரம் வருவாய் கோட்டாட்சியர் அலுவலகத்தில் மனுதாரர் மனுதாக்கல் செய்துள்ளார்.மேற்படி மனுவில் யாருக்காவது ஆட்சேபனை இருப்பின் தங்களுடைய ஆட்சேபனையை விழுப்புரம் வருவாய் கோட்டாட்சியர் அலுவலகத்தில் நேரிடையாகவோ அல்லது வழக்கறிஞர் மூலமாகவோ ஆஜராகி ஆட்சேபனையை தெரிவிக்க வேண்டியது. இல்லையெனில் மேற்படி மனு ஒருதலைப்பட்சமாக முடிவு செய்யப்பட்டுவிடும் என்பதை அறியவும்.

பாக்கியம்
மனுதாரர்.

விழுப்புரம் முதலாம் கூடுதல் சார்பு நீதிமன்றம்
O.S.No: 379/2023

IDBI Bank, Villupuram,
By its Authorised Officer. ... வாதி

எதிர்

L. காந்திமதி D/o லட்சுமணன்
No. 2, வடக்கு தெரு,
எமப்பூர்,
விழுப்புரம்607203... 4ம்பிரதிவாதி

மேற்படி பிரதிவாதிக்கு தெரிவிப்பதாவது மேற்படி வழக்கில் வாதி வங்கியில் பெற்ற கடன் பாக்கிக்காக தங்கள் மீது வழக்கு தொடர்ந்து சம்மன் வாய்தா 28/08/2025 தேதியில் வைக்கப்பட்டுள்ளது. அன்றைய தேதியில் மேற்படி கோர்ட்டில் காலை 10. மணிக்கு ஆஜராகி தங்களுடைய ஆட்சபனையை தெரிவித்துக் கொள்ளவேண்டியது. தவறும் பட்சத்தில் ஒருதலைபட்ச தீர்ப்பு வழங்கப்படும் என்பதை அறியவும்.

கே.வி.டி.செல்லப்பா, பி.எஸ்.சி., பி.எல்., வழக்கறிஞர், விழுப்புரம்.

பெயர் மாற்றம்

MAHBOOB ALI, தந்தை பெயர்: Kader Sulthan, பிறந்த தேதி: 05.04.1962, நெ.33/95, M P S சாலை, திருத்தணி, திருவள்ளூர் – 631 209, என்ற முகவரியில் வசிக்கும் நான் இனி **MAHABOOB ALI KADER SULTHAN** என்று அழைக்கப்படுகிறேன்.

MAHBOOB ALI

பெயர் மாற்றம்

MAHAVEER CHAND, தந்தை பெயர்: Mohanlalji Redh, பிறந்த தேதி: 30/07/1973, கதவு நெ.23, பெருமாள் கோயில் கார்டன் தெரு, 1வது மாடி, சௌகார்பேட்டை, சென்னை – 600 001. என்ற முகவரியில் வசிக்கும் நான் இனி **MAHAVEER CHAND REDH** என்று அழைக்கப்படுகிறேன்.

MAHAVEER CHAND

விழுப்புரம் முதலாம் கூடுதல் சார்பு நீதிமன்றம்
O.S.No: 743/2022

இந்தியன் ஓவர்சீஸ் வங்கி, விழுப்புரம்,
சார்பில் அதன் முதன்மை மேலாளர். ...வாதி

எதிர்

1.M. விஜயஸ்ரீ W/o தக்ஷிணாமூர்த்தி,
2. V.தக்ஷிணாமூர்த்தி
S/o வெள்ளியங்கிரி,
இருவரும் வசிப்பது,
No.197, திருவள்ளுவர் தெரு,
ஸ்ரீனிவாச நகர்,
விழுப்புரம். ...1ம்&2ம் பிரதிவாதிகள்

மேற்படி பிரதிவாதிக்கு தெரிவிப்பதாவது மேற்படி வழக்கில் வாதி வங்கியில் பெற்ற கடன் பாக்கிக்காக தங்கள் மீது வழக்கு தொடர்ந்து சம்மன் வாய்தா 28/08/2025 தேதியில் வைக்கப்பட்டுள்ளது. அன்றைய தேதியில் மேற்படி கோர்ட்டில் காலை 10 மணிக்கு ஆஜராகி தங்களுடைய ஆட்சபனையை தெரிவித்துக் கொள்ள வேண்டியது. தவறும்பட்சத்தில் ஒருதலைபட்ச தீர்ப்பு வழங்கப்படும் என்பதை அறியவும்.

கே.வி.டி.செல்லப்பா, பி.எஸ்.சி., பி.எல்., வழக்கறிஞர், விழுப்புரம்.

விழுப்புரம் முதலாம் கூடுதல் சார்பு நீதிமன்றம்
O.S.No: 367/2020

பாரத ஸ்டேட் வங்கி,
விழுப்புரம்,
சார்பில் அதன் முதன்மை மேலாளர். —வாதி

எதிர்

V. குப்புசாமி S/o வரதராசு,
NO. 142, முத்தமிழ்நகர்,
M.குச்சிபாளையம்கிராமம்,
விழுப்புரம்வட்டம்... 2ம்பிரதிவாதி

மேற்படி பிரதிவாதிக்கு தெரிவிப்பதாவது மேற்படி வழக்கில் வாதி வங்கியில் பெற்ற கடன் பாக்கிக்காக தங்கள் மீது வழக்கு தொடர்ந்து சம்மன் வாய்தா 29/08/2025 தேதியில் வைக்கப்பட்டுள்ளது. அன்றைய தேதியில் மேற்படி கோர்ட்டில் காலை 10. மணிக்கு ஆஜராகி தங்களுடைய ஆட்சபனையை தெரிவித்துக் கொள்ள வேண்டியது. தவறும் பட்சத்தில் ஒருதலைபட்ச தீர்ப்பு வழங்கப்படும் என்பதை அறியவும்.

கே.வி.டி.செல்லப்பா, பி.எஸ்.சி., பி.எல்., வழக்கறிஞர், விழுப்புரம்.

IN THE COURT OF SUBORDINATE JUDGE AT TAMBARAM
I A No 1 of 2025
in
HMOP No 282 of 2024

Karunanidhi ... Plaintiff/Petitioner

-Vs-

Uma Maheswari
No.6, Thenmozhi Nagar,
Keelkattalai, Chennai-117 ... Respondent/Defendant

NOTICE

Please take notice that the above vase is posted on 08.10.2025 before the Hon'ble DMCRJM Judge at Solinganallur for your appearance, Kindly attend the above said court on 08.10.2025 at 10.30 a.m. before the above said the Hon'ble court. Failing which the matter will be heard in your absence set ex-parte.

S.Abdul Karim
Counsel For the Petitioner

மேன்மைமிகு முதன்மை மாவட்ட உரிமையியல் நீதிமன்ற நீதிபதி அவர்கள் சிதம்பரம்
E.P.No.70/2024
in
O.S.No. 72/2000

சிதம்பரம் அருள்மிகு காமாட்சிஅம்மன் கோவிலுக்காக அதன் தர்மகர்தாக்கள்
1. கே.சுந்தரேச பத்தர்
2. கே.ராசப்பன் பத்தர் (இறந்தார்)
3. கே.ராஜேந்திரன் பத்தர்
4. சிவ.சந்திரகுப்தன் பத்தர்
5. ஆர். மாரியப்பன் பத்தர்

மனுதாரர்கள்/Decree Holders/ வாதிகள்

(இணை ஆணையர் விழுப்புரம் இந்து சமய அறநிலைத்துறை செ.மு.மூ.மு.எண்:7469/2013/அ1 நாள்:23.09.2013 உத்தரவின் படி சிதம்பரம் அருள்மிகு தில்லைகாளி அம்மன் செயல் அலுவலர் தக்காராக நியமனம்)

எதிர்

1) ராமலிங்கம், த/பெ.சம்மந்தம்
இலக்கம் 59, காமாட்சி அம்மண்கோயில் தெரு, சிதம்பரம்
2) குமார், த/பெ.ஜெயராமன்
இலக்கம் 59, காமாட்சி அம்மன்கோயில் தெரு, சிதம்பரம்.
3. ராஜப்ப செட்டியார்.
த/பெ.குப்புசாமி செட்டியார்
இலக்கம் 59, காமாட்சி அம்மன்கோயில் தெரு, சிதம்பரம்

2, 3, 4 எதிர்மனுதாரர்கள்

அறிவிப்பு

மேற்படி மனுதாரர்கள் சமூகம் நீதிமன்றத்தில் 31.07.2007 நாளிட்ட தீர்ப்பாணையினை நிறைவேற்ற நிறைவேற்று மனு மேற்படி எண்ணில் தாக்கல் செய்து 2,3,4 எதிர்மனுதாரர்களாகிய தாங்களின் ஆட்சேபணைக்காக வாய்தா வரும் 1.9.2025 அன்று உள்ளது. இதில் தங்களுக்கு ஏதேனும் ஆட்சேபணை இருந்தால் மேற்படி நீதிமன்றத்தில் வரும் 1.9.2025 அன்று காலை 10.00 மணிக்கு முறைப்படி ஆஜராகி தெரிவித்துக்கொள்ளலாம். தவறினால் மேற்படி நீதிமன்றத்தார் அவர்களால் ஒருதலைப்பட்சமாக தீர்மானிக்கப்படும் என்பதை இதன் மூலம் அறியவும்.

R. ராஜவேலவன்,
R. காளிதாஸ்.
வழக்கறிஞர்கள்

பெயர் மாற்றம்

Lakshya Chordia Kamlesh Chordia, தந்தை பெயர்: Kamlesh Kumar Chordia பிறந்த தேதி: 09.07.2007, EMMAR, MGF ESPLANADE, டவர் 7, ப்ளாட் நெ.403, நெ.75, புது வைத்தியநாதன் தெரு, தண்டையார்பேட்டை, சென்னை – 600081, என்ற முகவரியில் வசிக்கும் நான் இனி **LAKSHYA CHORDIA** என்று அழைக்கப்படுகிறேன்.

Lakshya Chordia Kamlesh Chordia

பெயர் மாற்றம்

SURESH KUMAR, தந்தை பெயர்: BABULAL, பிறந்த தேதி: 28.07.1991, நெ.2/113, 4வது தெரு, Dr. கனு நகர், நெசப்பாக்கம், என்ற முகவரியில் வசிக்கும் நான் இனி **SURESH. B** என்று அழைக்கப்படுகிறேன்.

SURESH KUMAR

பெயர் மாற்றம்

எனது மகன் Ruchit Kamalesh Kumar, பிறந்த தேதி: 07.10.2013, நெ.48/1A, ஜவகர் தெரு, ரமணா நகர், பெரம்பூர், சென்னை– 600011. என்ற முகவரியில் வசிக்கும் எனது மகன் இனி **RUCHIT KAMALESH KUMAR JAIN** என்று அழைக்கப்படுகிறான்.

Kamalesh Kumar Jain
தந்தை

பெயர் மாற்றம்

KHAJA MOHIDDEN JALALUDDEEN, தந்தை பெயர்: KHAJA MOHIDEEN, பிறந்த தேதி: 02/08/1982, நெ.17/9, வேலாயுதம் தெரு, மண்ணடி, சென்னை – 600 001. என்ற முகவரியில் வசிக்கும் நான் இனி **KHAJA MOHIDEEN JALALUDEEN** என்று அழைக்கப்படுகிறேன்.

KHAJA MOHIDDEN JALALUDDEEN

பெயர் மாற்றம்

RUDRESH KUMAR, தந்தை பெயர்: RATHNAM, பிறந்த தேதி: 14/08/2002, நெ.24/2, கரணி கார்டன் 2வது தெரு, சைதாப்பேட்டை, சென்னை – 600015, என்ற முகவரியில் வசிக்கும் நான் இனி **RUDHRESH KUMAR S/O. RATHNAM** என்று அழைக்கப்படுகிறேன்.

RUDRESH KUMAR

பெயர் மாற்றம்

RAMASUBRAMANIYAN, தந்தை பெயர்: RAMANATHAN, பிறந்த தேதி: 24/07/1956, நெ.10, DHARAM APARTMENTS, நெ.12, மசூதி தெரு, மயிலாப்பூர், சென்னை – 600 004, தமிழ்நாடு. என்ற முகவரியில் வசிக்கும் நான் இனி **RAMASUBRAMANIAN R** என்று அழைக்கப்படுகிறேன்.

RAMASUBRAMANIYAN

பெயர் மாற்றம்

GABRIEL GLADSON.I, தந்தை பெயர்: ISSAC, பிறந்த தேதி: 16/09/1999, நெ.5, Luckma Nagar, கீழ்பாக்கம், சென்னை – 600010, என்ற முகவரியில் வசிக்கும் நான் இனி **GABRIAL GLADSON S/O. ISSAC** என்று அழைக்கப்படுகிறேன்.

GABRIEL GLADSON.I

பெயர் மாற்றம்

Old Given Name: AFRIN, Old Surname: IRSHAD SAIT, கணவர் பெயர்: Irshad Sait, தந்தை பெயர்: Kabir Marican, தாய் பெயர்: Shakeela, Spouse Name : Irshad sait, பிறந்த தேதி: 27/10/1986, பிறந்த இடம்:புதுச்சேரி, ப்ளாட் நெ.9, Lake View Garden, கொரட்டூர் RS, திருவள்ளூர், சென்னை– 600076, தமிழ்நாடு. என்ற முகவரியில் வசிக்கும் நான் இனி **New Given Name: AFRIN New Surname : KABIR MARICAN** என்று அழைக்கப்படுகிறேன்.

Old Given Name: AFRIN, Old Surname: IRSHAD SAIT

பெயர் மாற்றம்

SABEENA PARVEEN MOHAMED NASRULLAH, கணவர் பெயர்: MOHAMED NASRULLAH, பிறந்த தேதி: 09.03.1965, நெ.9/5, Mottai Garden, 10வது சந்து, பழைய வண்ணாரப்பேட்டை, சென்னை – 600021, என்ற முகவரியில் வசிக்கும் நான் இனி **SABEENA PARVEEN** என்று அழைக்கப்படுகிறேன்.

SABEENA PARVEEN MOHAMED NASRULLAH

பெயர் மாற்றம்

MINI MINI NIVAS, கணவர் பெயர்: Purushothaman, பிறந்த தேதி: 04/02/1974, நெ. 33, தனலட்சுமி நகர், நெற்குன்றம், சென்னை– 600 107, என்ற முகவரியில் வசிக்கும் நான் இனி **MINI MININIVAS** என்று அழைக்கப்படுகிறேன்.

MINI MINI NIVAS

பெயர் மாற்றம்

SRIPAL JAYAPAL, தந்தை பெயர்: JAYABALAN, பிறந்த தேதி: 13/09/1992, நெ.6/18, 2வது குறுக்கு தெரு, இந்திரா நகர், விருகம்பாக்கம், சென்னை – 600092, என்ற முகவரியில் வசிக்கும் நான் இனி **SRIPAL JAYABALAN** என்று அழைக்கப்படுகிறேன்.

SRIPAL JAYAPAL

பெயர் மாற்றம்

RADHA DHARMARAJ தந்தை பெயர்: R.DHARMARAJ, பிறந்த தேதி: 17/12/1981, நெ.14, 6வது குறுக்கு தெரு, கலெக்டரேட் காலனி, அமிஞ்சிக்கரை, சென்னை – 600 029, தமிழ்நாடு. என்ற முகவரியில் வசிக்கும் நான் இனி **RADHA DHARMARAJ PRATIK** என்று அழைக்கப்படுகிறேன்.

RADHA DHARMARAJ

பெயர் மாற்றம்

Natarajan Sakkaravarthy, தந்தை பெயர்: Natarajan, பிறந்த தேதி: 15/05/1974, ராயபுரம் / தமிழ்நாடு, நெ.2/2, நாகவள்ளி அம்மன் கோயில் 1வது தெரு, கவரப்பாளையம், ஆவடி பின்கோடு – 600 054, தமிழ்நாடு. என்ற முகவரியில் வசிக்கும் நான் இனி **Natarajan Chakaravarthy** என்று அழைக்கப்படுகிறேன்.

Natarajan Sakkaravarthy

பெயர் மாற்றம்

நான், SYED SYEDRAFIQ S/O SYED RAHMAN, பிறந்ததேதி 20/05/1975 (சொந்த மாவட்டம்: கள்ளக்குறிச்சி) கதவுஎண்: 575, இந்திராநகர், எலவனாசூர் கோட்டை, பிடாகம் அஞ்சல், கள்ளக்குறிச்சி, தமிழ்நாடு –607202 என்ற முகவரியில் வசிக்கும் நான் இனி SYED RAFIQ S/O SYED RAHMAN என்றுஅழைக்கப்படுகிறேன்.

SYED SYED RAFIQ S/O SYED RAHMAN

பெயர் மாற்றம்

MAGESHWARI SARAVANAN, கணவர் பெயர்: SARAVANAN K, பிறந்த தேதி: 30.11.1981, நெ.27/8, Badikeri, ப்ளாட் D, 2வது மாடி, Nowroji Road Extension, சேத்துப்பட்டு, சென்னை – 600031, என்ற முகவரியில் வசிக்கும் நான் இனி **MAGESWARI R S** என்று அழைக்கப்படுகிறேன்.

MAGESHWARI SARAVANAN

பெயர் மாற்றம்

Old Surname:.... Old Given Name: Santhana Krishna Sivakumar, தந்தை பெயர்: Santhana Krishnan, பிறந்த தேதி: 24/12/1952, நெ.19A, 4வது குறுக்கு தெரு, சன்ரைஸ் அவென்யு, நீலாங்கரை, காஞ்சிபுரம், தமிழ்நாடு – 600115, என்ற முகவரியில் வசிக்கும் நான் இனி **New Surname: SANTHANA KRISHNA Given Name: SIVAKUMAR** என்று அழைக்கப்படுகிறேன்.

Old Surname:.... Old Given Name: Santhana Krishna Sivakumar

பெயர் மாற்றம்

Syed Mustaq Hussain, தந்தை பெயர்: Anwar Hussain, பிறந்த தேதி: 06/06/1991, நெ.1/845, வெங்கடேஷ்வரா நகர், 7வது குறுக்கு தெரு, கானல்புரம், துரைப்பாக்கம், சென்னை–600097. என்ற முகவரியில் வசிக்கும் நான் இனி **New Given Name:- SYED MUSTHQ HUSSAIN, New Sur Name:- ANWAR HUSSAIN** என்று அழைக்கப்படுகிறேன்.

Syed Mustaq Hussain

பெயர் மாற்றம்

Vinaykrishna Soundararajan Ananthakrishnan, தந்தை பெயர்: Ananthakrishnan Sundarajan, பிறந்த தேதி: 15/05/1974, நெ.89/90 F2 1வது மாடி, Nivashini Enclave, ராஜாஸ் கார்டன், பேஸ்–2, நூம்பல், அயப்பாக்கம், சென்னை – 600 077, என்ற முகவரியில் வசிக்கும் நான் இனி **Vinaykrishna Sundarajan Ananthakrishnan** என்று அழைக்கப்படுகிறேன்.

Vinaykrishna Soundararajan Ananthakrishnan

பெயர் மாற்றம்

Guruiyaa Ramakrishnan, தந்தை பெயர்: Guruvaiah, பிறந்த தேதி: 24/07/1956, சென்னை/ தமிழ்நாடு, நெ.95, 5/8, வடக்கு வால் ரோடு, S T N தெரு, கொண்டிதோப்பு, சென்னை – 600 079, என்ற முகவரியில் வசிக்கும் நான் இனி **Guruvaiah Ramakrishnan** என்று அழைக்கப்படுகிறேன்.

Guruiyaa Ramakrishnan

பெயர் மாற்றம்

SURESH KAWAD, தந்தை பெயர்: PRITHVIRAJ KAWAD, பிறந்த தேதி: 12.03.1972, ப.நெ.28, பு.நெ. 53, ஈவிகே சம்பத் ரோடு, வேப்பேரி, சென்னை – 600 007, என்ற முகவரியில் வசிக்கும் நான் இனி **SURESH KUMAR PRITHVIRAJ KAWAD** என்று அழைக்கப்படுகிறேன்.

SURESH KAWAD

ENROLMENT NOTICE

After ten days of the publication of this notice and within THREE months thereafter, I, P.Jayanthi , D/o R.Pachiappan , aged 44 years permanently residing at No. 9/7 Mottiyan street Tindivanam Villupuram district 604001

intend having my enrolment as an Advocate moved before the Bar Council of Tamilnadu, Bar Council Buildings, High Court Campus, Chennai-600104.

Those who have any valid objections may Notify the same to the Bar Council within 10 days.

P.Jayanthi

ENROLLMENT NOTICE

I, After 10 days of the publication of this notice and within three months there after. I, K. S. MURALI KRISHNA, S/o. K.Sivakumar, Age 48 Years, residing at Flat No.6, IInd Floor, Kameshwar Apartments, Door NO.19/2, Ramanujam Street, Choolaimedu, Chennai, Tamilnadu – 600094. intend having my enrolment as an Advocate moved before the Bar Council of Tamilnadu, Bar Council Building, High Court Campus, Chennai -600 104. Those who have any valid objections may notify the same to the Bar Council with in ten days.

K. S. MURALI KRISHNA

ENROLLMENT NOTICE

I, After 10 days of the publication of this notice and within three months there after. I, MANIMARAN. S, S/O: Srinivasan.G, Age: 57 Years, Address: 24/51, Thiruvalluvar Street, MGR Nagar, Chennai –– 600078. intend having my enrolment as an Advocate moved before the Bar Council of Tamilnadu, Bar Council Building, High Court Campus, Chennai -600 104. Those who have any valid objections may notify the same to the Bar Council with in ten days.

MANIMARAN. S

ENROLLMENT NOTICE

I, After 10 days of the publication of this notice and within three months there after. I, ADHI S LINKESAVA, S/O. T.A.Srinivasen aged 22 years, Permanently residing at 1443, 'I' Block, 33rd Street, Anna Nagar West, Chennai – 600040. intend having my enrolment as an Advocate moved before the Bar Council of Tamilnadu, Bar Council Building, High Court Campus, Chennai -600 104. Those who have any valid objections may notify the same to the Bar Council with in ten days.

ADHI S LINKESAVA

IN THE COURT OF DISTRICT MUNSIFF COURT CUM JM AT SOLINGANALLUR
I A No 1 of 2025
in
O S No 257 of 2022

R.Kabeer, S/o.Rahiman ... Plaintiff/Petitioner

-Vs-

R1 Guru Realty & Associates,
Rep. by Mr.S.Solaimuthu Raja,
Office at: No.5, Syndicate Colony,
Boopathy Nagar, Kovilambakkam,
Chennai-129 ... Respondent/Defendant

NOTICE

Please take notice that the above case is posted on 23.09.2025 before the Hon'ble DMCRJM Judge at Solinganallur for your appearance, Kindly attend the above said court on 23.09.2025 at 10.30 a.m. before the above said the Hon'ble court. Failing which the matter will be heard in your absence set ex-parte.

K.Selvakumar
Counsel For the Petitioner

சார்பு நீதிமன்றம், சிதம்பரம்
வ.வி.எண்.350/2021
இன்
அ.வ.எண்.98/2019

சிண்டிகேட் வங்கி, சிதம்பரம்
அதன் மேலாளர் ...மனுதாரர்/வாதி

எதிர்

S.D.ராமு, த/பெ. தட்சனாமூர்த்தி
எண்.58, வெள்ளிபிரந்தான் தெரு,
சிதம்பரம் ...1ம் எதிர்மனுதாரர்/1ம் பிரதிவாதி

மேற்படி வழக்கில் மனுதாரர்/வாதி வழக்கறிஞர் கொடுக்கும் அறிவிப்பு

மனுதாரர்/வாதி மேற்படி வழக்கினை பிரதிவாதிகள் மூலம் வாதி வங்கிக்கு சேர வேண்டிய கடன் தொகை வசூல் செய்ய மேற்படி நீதிமன்றத்தில் தாக்கல் செய்துள்ளார். மேற்படி வாதி வங்கி, கனரா வங்கியுடன் இணைந்ததால் மனுதாரர் வங்கியின் பெயரை திருத்தம் செய்ய கட்டளை 6 வித் 17ன் கீழ் மனு கொடுத்து மேற்படி நீதிமன்றத்தாரவரால் வ.வி.எண்.350/2021 நம்பராகி உள்ளது, அந்த மனுவில் 1ம் எதிர்மனுதாரருக்கு நீதிமன்றம் மூலம் நோட்டீஸ் அனுப்பி சார்வு ஆகவில்லை. எனவே நீதிமன்றம் உத்தரவின் பேரில் இந்த அறிவிப்பு செய்யப்படுகிறது. மனுதாரர்/வாதி தாக்கல் செய்து மேற்படி வழக்கு விசாரணை வருகின்ற 01.09.2025 அன்று காலை 10.30 மணிக்கு மேற்படி நீதிமன்றத்தில் நேரில் ஆஜராகி வழக்கு மீது தங்கள் ஆட்சேபணையை தெரிவித்துக் கொள்ள வேண்டியது என்பதை இதனால் அறியலாம்.

B. Saravanan
Advocate

உயர்திரு சார்பு நீதிமன்றம், சிதம்பரம்
அ.வ.எண்.29/2023

சிண்டிகேட் வங்கி, புதுச்சிரம்
அதன் மேலாளர் ...வாதி

எதிர்

நர்மதா, க/பெ. மாதவன்
எண்.1376, வடக்கு தெரு,
சாமியார்பேட்டை, புவனகிரி வட்டம் ...1ம் பிரதிவாதி

மேற்படி வழக்கில் வாதி வழக்கறிஞர் கொடுக்கும் அறிவிப்பு

வாதி மேற்படி வழக்கினை பிரதிவாதிகள் மூலம் வாதி வங்கிக்கு சேர வேண்டிய கடன் தொகை வசூல் செய்ய மேற்படி நீதிமன்றத்தில் தாக்கல் செய்துள்ளார். அதில் 1ஆம் பிரதிவாதிக்கு நீதிமன்றம் மூலம் சம்மன் அனுப்பி சார்வு ஆகவில்லை. எனவே நீதிமன்றம் உத்தரவின் பேரில் இந்த அறிவிப்பு செய்யப்படுகிறது. மனுதாரர்/வாதி தாக்கல் செய்து மேற்படிவழக்கு விசாரணை வருகின்ற 22.09.2025 அன்று காலை 10.30 மணிக்கு மேற்படி நீதிமன்றத்தில் நேரில் ஆஜராகி வழக்கு மீது தங்கள் ஆட்சேபணையை தெரிவித்துக் கொள்ள வேண்டியது என்பதை இதனால் அறியலாம்.

B. Saravanan
Advocate

இரண்டாவது கூடுதல் சார்பு நீதிமன்றம், விழுப்புரம்
O.S.No. 36 /2025

மா.குபேந்திரன்
தபெ மாயக்கண்ணன்
பிள்ளையார் கோவில் தெரு,
செல்லங்குப்பம் கிராமம்,
கெடார் மதுரா,
விழுப்புரம் வட்டம். ... வாதி

எதிர்

வி.குமார், தபெ விஸ்வநாதன்,
(முருகன் கோவில் தெரு,
செல்லங்குப்பம் விராமம்,
கெடார் மதுரா,
விழுப்புரம் வட்டம் ... பிரதிவாதி

மேற்படி வழக்கில் வாதி குபேந்திரன் அவர்கள் தங்களுக்கு எதிராக தொகை சேரவேண்டி விழுப்புரம் மேன்மைமிகு 2வது கூடுதல் சார்பு நீதிமன்றத்தில் தாவா தாக்கல் செய்து வரும் 15.09.2025 அன்று காலை 10.00 மணிக்கு தாங்கள் நேரிலோ அல்லது வழக்கறிஞர் மூலமாகவோ ஆஜராகி தங்களுடைய ஆட்சேபணையை தெரிவித்துக்கொள்ள வேண்டியது தவறினால் தாவா ஒருதலைபட்சமாக தீர்மானிக்கப் படும் என்பதை இதன் மூலம் தெரிவித்துக்கொள்கிறோம்.

K.R.Narayanamoorthy
Advocate

சார்பு நீதிமன்றம், சிதம்பரம்
அ.வ.எண்.801/2023

சிண்டிகேட் வங்கி, சிதம்பரம் கிளை
அதன் மேலாளர் ...வாதி

எதிர்

ஜெயா, க/பெ. கந்தன்
எண்.9/45, நல்லமுத்தான் தெரு,
மயிலாடுதுறை-609001 ...2ம் பிரதிவாதி

மேற்படி வழக்கில் வாதி வழக்கறிஞர் கொடுக்கும் அறிவிப்பு

வாதி மேற்படி வழக்கினை பிரதிவாதிகள் மூலம் வாதி வங்கிக்கு சேர வேண்டிய கடன் தொகை வசூல் செய்ய மேற்படி நீதிமன்றத்தில் தாக்கல் செய்துள்ளார். அதில் 2ஆம் பிரதிவாதிக்கு நீதிமன்றம் மூலம் சம்மன் அனுப்பி சார்வு ஆகவில்லை. எனவே நீதிமன்றம் உத்தரவின் பேரில் இந்த அறிவிப்பு செய்யப்படுகிறது. மனுதாரர்/வாதி தாக்கல் செய்து மேற்படிவழக்கு விசாரணை வருகின்ற 21.09.2025 அன்று காலை 10.30 மணிக்கு மேற்படி நீதிமன்றத்தில் நேரில் ஆஜராகி வழக்கு மீது தங்கள் ஆட்சேபணையை தெரிவித்துக் கொள்ள வேண்டியது என்பதை இதனால் அறியலாம்.

B. Saravanan
Advocate

உயர்நீதிமன்றம் : சென்னை
முதலேற்பு வழக்கு எண்.393/2025

லெட்டர்ஸ் பேட்டன்ட் உட்பிரிவு 17 வின் படி மற்றும் மனவளர்ச்சி குன்றியவராகிய செல்வி பி.அருணஸ்ரீ சம்பந்தமான விஷயத்தில்

வி.பங்கஜம்
க/பெ.லேட் விஸ்வநாதன்
எண்.218, வெங்கடாசலம் தெரு,
பழைய வண்ணாரப்பேட்டை,
சென்னை600 021. மனுதாரர்

மேற்படி மனுதாரர் வி.பங்கஜம், மனவளர்ச்சி குன்றியவராகிய செல்வி பி.அருணஸ்ரீ அவர்களுக்கு தன்னை பாதுகாவலராகவும் மேலும் அவருடைய சொத்து மற்றும் அவருக்கு கிடைக்க கூடிய நன்மைகளை பெற்று அவரை பாதுகாக்கும் மேலாளராக தன்னை நியமிக்கவும் மேற்படி முதலேற்பு மனுவினை சமர்ப்பித்துள்ளார். மேற்படி மனுவானது 12.08.2025 அன்று விசாரணைக்கு வந்து தமிழ் நாளிதழில் பொது அறிவிப்பு கொடுக்கும்படி உத்தரவிடப்பட்டு வருகின்ற 11.09.2025 அன்று விசாரணைக்காக போடப்பட்டுள்ளது. மேற்படி மனவளர்ச்சி குன்றியவராகிய செல்வி பி.அருணஸ்ரீ அவர்களின் சொத்தில் பாத்தியதை கோருகின்ற அனைவரும் தங்களுக்கு தக்கதென கருதினால் மேற்படி வழக்கில் ஆஜராகி தங்களுடைய ஆட்சேபனைகளை தெரிவித்து கொள்ளலாம் என்று இதன் மூலம் அறிவிக்கபடுகிறது.

ஏ.செந்தில்குமார்
என்.இளங்கோ
வாதியின் வழக்கறிஞர்கள்

வருவாய் கோட்டாட்சியர், விழுப்புரம்
அ.தி.மு. A4/2142/2025
இறப்பு சான்று

குப்புசாமி, த/பெ. பொன்முடி
162, சிவன் கோவில் தெரு,
ஏழுசெம்பொன் கிராமம்,
விக்கிரவாண்டி வட்டம்,
விழுப்புரம் மாவட்டம் ...மனுதாரர்

அறிவிப்பு

குப்புசாமி, த/பெ. பொன்முடி ஆகியநான்மேற்கண்டவிலாசத்தில் வசித்து வருகிறேன். எனது தந்தை பொன்முடி, த/பெ. உத்தன்டி என்பவர்கடந்த22.12.2003அன்று இறந்து விட்டார். அப்பொழுது இறப்பு பதிவு செய்யப்படாததால் தற்போது அவரது இறப்பு சான்று கோரி விழுப்புரம் வருவாய் கோட்டாட்சியர் அலுவலகத்தில் மனுதாரர் மனுத்தாக்கல் செய்துள்ளார். மேற்படி மனுவில் யாருக்காவது ஆட்சேபணை இருப்பின் தங்களுடைய ஆட்சேபணையை விழுப்புரம் வருவாய் கோட்டாட்சியர் அலுவலகத்தில் நேரிடையாகவோ அல்லது வழக்கறிஞர் மூலமாகவோ ஆஜராகி ஆட்சேபணையை தெரிவிக்க வேண்டியது. இல்லையெனில் மேற்படி மனு ஒருதலைப்பட்சமாக முடிவு செய்யப்படும் என்பதை அறியவும்.

குப்புசாமி
மனுதாரர்

தபால் மூலம் அனுப்பும் பொருட்களுக்கு வரிவிலக்கு ரத்து எதிரொலி: அமெரிக்காவுக்கு பார்சல் சேவை நிறுத்தம்

நாளை முதல் அமலுக்கு வருவதாக இந்தியா அறிவிப்பு

புதுடெல்லி, ஆக.24

அமெரிக்க சுங்கத்துறை வெளியிட்ட புதிய விதிமுறைகளால், அந்த நாட்டுக்கு 'பார்சல்' சேவையை நாளை (திங்கட்கிழமை) முதல் தற்காலிகமாக நிறுத்துவதாக இந்தியா அதிரடியாக அறிவித்துள்ளது.

ரஷியாவிடம் இருந்து இந்தியா கச்சா எண்ணெய் வாங்குகிறது. இதற்கு எதிர்ப்பு தெரிவித்து, இந்திய பொருட்களுக்கு கூடுதலாக 50 சதவீதம் வரிவிதிக்கப்படும் என்று அமெரிக்க ஜனாதிபதி டிரம்ப் அறிவித்தார். இதற்கு இந்தியா கடும் ஆட்சேபத்தை தெரிவித்தது.

இந்தநிலையில் கடந்த மாதம் (ஜூலை) 30ந்தேதி அமெரிக்கா வெளியிட்ட மற்றொரு அறிவிப்பில், 100 அமெரிக்க டாலர்களுக்கு மேலான பொருட்கள் வருகிற 29ந் தேதி முதல் அமெரிக்காவில் சுங்க வரிகளுக்கு உட்பட்டவை என்று கூறப்பட்டு இருந்தது.

அதாவது அமெரிக்காவுக்கு அனுப்பப்படும் சுமார் ரூ.70 ஆயிரம் (800டாலர்) வரையிலான சரக்குகளுக்கு வழங்கப்பட்டு வந்த வரிவிலக்கு ரத்து செய்யப்படுவதாகவும், 29ந்தேதி முதல் அனைத்து தபால் பொருட்களுக்கும் அதன் மதிப்புக்கு ஏற்றவாறு கட்டணம் வசூலிக்கப்படும். அதே நேரம் சுமார் ரூ.9 ஆயிரம் மதிப்புள்ள (100 டாலர்) பொருட்களுக்கு மட்டுமே வரிவிலக்கு வழங்கப்படும் என்று தெரிவித்து இருந்தது.

இதையடுத்து அமெரிக்க சுங்கத்துறை அதிகாரிகளால் அங்கீகரிக்கப்படாத நிறுவனங்களின் தபால் பார்சல்களை அமெரிக்க விமானங்களில் ஏற்றிச்செல்ல நாளை முதல் அனுமதி இல்லை என்று அந்த நாட்டு சுங்கத்துறை அறிவித்தது.

அமெரிக்க சுங்கத்துறை வெளியிட்ட இந்த புதிய விதிமுறைகள் தெளி வற்ற முறையில் இருப்பதால் அமெரிக்காவுக்கு பார்சல் சேவைகளை நாளை முதல் தற்காலிகமாக நிறுத்தப்படும் என்று இந்தியா அதிரடியாக அறிவித்துள்ளது.

இதுதொடர்பாக இந்திய தகவல் தொடர்பு அமைச்சகம் நேற்று வெளியிட்டுள்ள அறிக்கையில் கூறியிருப்பதாவது:

அமெரிக்க சுங்கத் துறையால் வெளியிடப்பட்ட புதிய விதிமுறைகளில் தெளிவு இல்லாததால், அமெரிக்காவுக்கு செல்லும் விமான நிறுவனங்கள் பொருட்களை எடுத்துச்செல்ல மறுத்துள்ளதால் அமெரிக்காவுக்கு தபால் மூலம் அனுப்பப்படும் அனைத்து வகையான 'பார்சல்' சேவைகள் தற்காலிகமாக நிறுத்தி வைக்கப்படுகிறது.

இருப்பினும், சுமார் ரூ.9 ஆயிரம் (100 டாலர்) வரையிலான கடிதங்கள், ஆவணங்கள் மற்றும் பரிசுப் பொருட்களுக்கான சேவைகள் தொடரும். விலக்கு அளிக்கப்பட்ட பிரிவுகள் அமெரிக்க சுங்கத்துறையிடம் தெளிவான அறிக்கை பெற்று அமெரிக்காவிற்கு அனுப்பப்படும். இவ்வாறு அந்த அறிக்கையில் கூறப்பட்டுள்ளது.

இதையடுத்து அமெரிக்காவுக்கு பார்சல்களை அனுப்ப ஏற்கனவே முன்பதிவு செய்து இருந்தவர்களுக்கு தபால் கட்டணம் திரும்ப வழங்கப்படும் என்று தபால்துறை அறிவித்துள்ளது.

இதுதொடர்பான அறிவிப்பில், சூழ்நிலைகள் காரணமாக அமெரிக்காவிற்கு அனுப்ப முடியாத பொருட்களை ஏற்கனவே முன்பதிவு செய்த வாடிக்கையாளர்கள் தபால் கட்டணத்தைத் திரும்ப பெறலாம். வாடிக்கையாளர்களுக்கு ஏற்பட்ட சிரமத்திற்கு தபால் துறை வருத்தம் தெரிவிப்பதோடு, அமெரிக்காவிற்கு முழு சேவைகளையும் விரை வில் தொடங்க அனைத்து சாத்தியமான நடவடிக்கைகளும் எடுக்கப்படு கின்றன என்று உறுதியளிக்கிறது என குறிப்பிடப்பட்டுள்ளது.

இந்த ஆண்டில் ரூ.17 ஆயிரம் கோடி பயிர் கடன்: கேழ்வரகு உற்பத்தித் திறனில் தமிழ்நாடு முதலிடம்

சென்னை, ஆக.24–

கேழ்வரகு உற்பத்தித்திறனில் இந்தியாவில் தமிழ்நாடு முதலிடம் பிடித்துள்ளது என்றும், இந்த ஆண்டில் ரூ.17 ஆயிரம் கோடி பயிர் கடன் வழங்கப்பட உள்ளதாக தமிழக அரசு தெரிவித்துள்ளது.

தமிழக அரசு வெளியிட்டுள்ள செய்திக்குறிப்பில் கூறப்பட்டுள்ளதாவது:– பயிர்க்கடன்களைப் பெறுவதற்காகத் தொடக்க வேளாண்மைக் கூட்டுறவு சங்கங்களுக்கு இனி விவசாயிகள் நேரில் செல்லத் தேவையில்லை. இணையவழியில் விண்ணப்பிக்கலாம், கடன் கோரி இணையத்தில் விண்ணப்பித்த அன்றைய தினமே அவர்களுக்குக் கடன் கிடைத்துவிடும். இத்திட்டத்தில் அதிகபட்சமாக 5 லட்சம் ரூபாய் வரை பயிர்க்கடன் வழங்கப்படுகிறது.

அதேபோல், தொடக்க வேளாண்மைக் கூட்டுறவுசங்கங்கள் மூலமாக நெல், கரும்பு, பருத்தி, நிலக்கடலை, மக்காச்சோளம் ஆகியவற்றைப் பயிரிட பயிர்க் கடன்கள் வழங்கப்படுகின்றன.

தொடக்க வேளாண்மைக் கூட்டுறவு சங்கங்களில் அதிகபட்சமாக மூன்று லட்சம் ரூபாய் வரைகடன் பெற்று, அதனை ஓர் ஆண்டுக்குள் திருப்பிச் செலுத்திவிட்டால் வட்டி செலுத்தவேண்டிய அவசியம் இல்லை என்ற நடைமுறையும் இருக்கிறது.

கடந்த ஆண்டில் 15 ஆயிரத்து 62 கோடி ரூபாய் பயிர்க்கடன் வழங்கப்பட்டுள்ளது. இதனை 17.37 லட்சம் விவசாயிகள் பெற்று பயன் அடைந்தார்கள். 4.43 லட்சம் பேருக்கு 2 ஆயிரத்து 645 கோடி ரூபாய் கால்நடை வளர்ப்புப் பிரிவின் கீழ் கடன்கள் வழங்கப்பட்டன.

இந்த ஆண்டு ரூ.17 ஆயிரம் கோடி வரை பயிர்க்கடன் வழங்கப்படும். 3 ஆயிரம் கோடி ரூபாய் கால்நடை பிரிவின் கீழ் கடன் வழங்கப்படும் என்று அரசு அறிவித்துள்ளது.

விவசாய சாகுபடி பாசனப்பரப்பும் அதிகரித்துள்ளது. கடந்த 4 ஆண்டுகளில் 457.08 லட்சம் டன் உணவு தானிய உற்பத்தி செய்யப்பட்டுள்ளது. 2020–2021ம் ஆண்டில் எக்டருக்கு 2,835 கிலோவாக இருந்த உணவு தானியப்பயிர்களின் உற்பத்தித் திறன் 2023–2024ம் ஆண்டில் 2,904 கிலோவாக அதிகரித்துள்ளது.

கேழ்வரகு உற்பத்தித்திறனில் இந்தியாவில் தமிழ்நாடு முதலிடம். மக்காச்சோளம், மொத்த எண்ணெய் வித்துகள் மற்றும் கரும்பு உற்பத்தித்திறனில் இரண்டாம் இடம், குறுதானியங்கள் மற்றும் நிலக்கடலை உற்பத்தித்திறனில் மூன்றாம் இடம் என்ற அளவில் அகில இந்திய அளவில் உணவு தானிய உற்பத்தியில் தமிழ்நாடு சிறந்து விளங்குகிறது.

பல மாநிலங்களில் விவசாயிகள் போராடிவரும் சூழ்நிலையில் போராட வேண்டிய அவசியமே இல்லாதவாறு விவசாயிகளுக்குத் தேவையான சலுகைகளை வழங்கி, அவர்களை மகிழ வைத்து விவசாய உற்பத்தியைப் பெருக்குவதில் திராவிட மாடல் அரசுக்கு இணை இந்தியாவில் எங்கும் இல்லை.

இவ்வாறு அதில் கூறப்பட்டுள்ளது.

110 ஆண்டுகளை நிறைவு செய்த பழைய பாம்பன் பாலத்தை அகற்ற டெண்டர்

சென்னை, ஆக.24–

110 ஆண்டுகளை நிறைவு செய்த பழைய பாம்பன் பாலத்தை அகற்ற டெண்டர் அறிவிக்கப்பட்டுள்ளது.

ராமநாதபுரம் மாவட்டம் ராமேசுவரம் தீவு நிலப்பகுதியையும், பாம்பனையும் இணைக்கும் வகையில் 2.3 கிலோ மீட்டர் தொலைவுக்கு கடலில் ரெயில் மேம்பாலம் கடந்த 1914ம் ஆண்டு அமைக்கப்பட்டது. இந்த பாலமானது கடல் பகுதியை கடந்து செல்லும் பெரிய படகுகள், கப்பல்கள் ஆகியவற்றுக்காக இரு பிரிவாக பிரிந்து தூக்கி பின் தண்டவாள நிலையில் பொருத்தும் வகையில் அமைக்கப்பட்டது.

110 ஆண்டுகளை நிறைவு செய்த முதல் கடல் பாலம் பழைய பாம்பன் ரெயில் பாலம் ஆகும்.

இந்த பாலமானது சேதம் அடைந்ததையடுத்து கடந்த 2022ம் ஆண்டு முதல் ரெயில் போக்குவரத்து நிறுத்தப்பட்டது. அதன் அருகே புதிய ரெயில் பாலம் கடந்த 2020ம் ஆண்டு கட்டும் பணி தொடங்கப்பட்டது. அதில் லிப்ட் வகை தூக்கு பாலம் அமைக்கப்பட்டுள்ளது. கடந்த ஏப்ரல் மாதம் பிரதமர் மோடி இந்த புதிய தூக்கு பாலத்தை திறந்துவைத்தார். தற்போது ரெயில் போக்குவரத்து நடைபெற்று வருகிறது.

இந்தநிலையில், பழைய தூக்கு ரெயில் பாலத்தை அகற்றுவதற்காக, டெல்லியில் உள்ள ரெயில் விகாஸ் நிகாம் நிறுவனம் சார்பில் (ஆர்.வி.என்.எல்.) அதற்கான டெண்டர் அறிவிப்பு வெளியிடப்பட்டுள்ளது. அதில் பழைய பாம்பன் பாலத்தின் மொத்த தொகையாக ரூ.2.81 கோடி நிர்ணயிக்கப்பட்டு, அதற்கு ஒப்பந்தப்புள்ளி கோருவோர் ரூ.5.62 லட்சம் முன்வைப்புத் தொகை செலுத்தவும் கோரப்பட்டுள்ளது. ஒப்பந்தப்புள்ளி கோரியவர்களுக்கான கலந்தாய்வு வரும் 26ந்தேதி நடைபெறவுள்ள தாகவும்,

அதன்படி 4 மாதங்களில் பணி தொடங்க திட்டமிட்டுள்ளதாகவும் ரெயில் விகாஸ் நிகாம் நிறுவன சென்னை பிரிவின் தரப்பில் கூறப்பட்டது.

"நலம் காக்கும் ஸ்டாலின்" முகாம்கள் மூலம் 1.50 லட்சம் பேர் பலன் : ஸ்டாலின் தகவல்

சென்னை, ஆக 24–

"நலம் காக்கும் ஸ்டாலின்" முகாம்கள் மூலம் இதுவரை 1 லட்சத்து 49 ஆயிரத்து 266 பேர் பலனடைந்து உள்ளனர் என்று ஸ்டாலின் தெரிவித்துள்ளார்.

இது குறித்து முதலமைச்சர் கூறியிருப்பதாவது:–

முதலமைச்சர் மு.க. ஸ்டாலின் கடந்த 2ந் தேதி அன்று சென்னை, சாந்தோம், செயின்ட் பீட்ஸ் ஆங்கிலோ இந்தியன் மேல்நிலைப் பள்ளி வளாகத்தில், தமிழ்நாட்டின் அனைத்து மாவட்டங்களிலும் "நலம் காக்கும் ஸ்டாலின்" சிறப்பு மருத்துவ முகாமினை தொடங்கி வைத்தார்.

இம்முகாமில் பங்குகொள்ளும் பயனாளர்களுக்கு பொது மருத்துவம், பொது அறுவை சிகிச்சை மருத்துவம், இருதய மருத்துவம், எலும்பியல் மருத்துவம், நரம்பியல் மருத்துவம், தோல் மருத்துவம், காது, மூக்கு மற்றும் தொண்டை மருத்துவம், மகப்பேறு மருத்துவம், இயன்முறை மருத்துவம், பல் மருத்துவம், கண் மருத்துவம், மன நல மருத்துவம், குழந்தைகள் நல மருத்துவம், நுரையீரல் மருத்துவம் ஆகிய மருத்துவச் சேவைகள் மற்றும் இந்திய மருத்துவம் சார்ந்த ஆலோசனைகள் சிறப்பு மருத்துவ நிபுணர்களை கொண்டு வழங்கப்படுகிறது. மேற்குறிப்பிட்ட பரிசோதனைகள் மட்டுமின்றி, முதலமைச்சரின் விரிவான மருத்துவக் காப்பீட்டு திட்டத்தின் கீழ் பதிவு செய்தல் மற்றும் மாற்றுத் திறனாளிகளுக்கான அரசு அங்கீகார சான்றிதழ் வழங்கப்படுகிறது.

சென்னை மாநகராட்சி ஆலந்தூர் மண்டலம் பொன்னியம்மன் கோவில் தெருவில் ஏ.ஜெ.எஸ். நிதி பள்ளி வளாகத்தில் நடைபெற்ற 'நலம் காக்கும் ஸ்டாலின்' மருத்துவ முகாமில் மக்களுக்கு வழங்கப்படும் சிகிச்சையினை அமைச்சர் தா.மோ.அன்பரசன் கேட்டறிந்தார்.

இதுகுறித்து முதலமைச்சர் வெளியிட்டுள்ள சமூக வலைதளப் பதிவில் கூறியிருப்பதாவது:–

ஆகஸ்ட் 2 தொடங்கி, சனிக்கிழமைதோறும் நடைபெற்று வரும் நலம் காக்கும் ஸ்டாலின் முகாம்களில் இதுவரை 3 வாரங்கள் நிறைவுற்றுள்ளன. முதல் வாரம் (ஆகஸ்ட் 2) 44,795 மருத்துவப் பயனாளிகள், இரண்டாம் வாரம் (ஆகஸ்ட் 9) 48,046 மருத்துவப் பயனாளிகள், மூன்றாம் வாரம் (ஆகஸ்ட் 23) 56,245 மருத்துவப் பயனாளிகள் பயன்பெற்றுள்ளனர்.

மருத்துவ சேவை வழங்குவதிலும் மக்களின் உடல்நலனைக் காப்பதிலும் தமிழ்நாடுதான் 'நம்பர் 1' என உறுதிசெய்வோம். இவ்வாறு முதலமைச்சர் கூறியுள்ளார்.

பொது அறிவிப்பு

படிவம் எண். INC–25A

பொதுத்துறை நிறுவனத்தை ஒரு தனியார் நிறுவனமாக மாற்றுவதற்காக செய்தித்தாளில் வெளியிடப்படும் விளம்பரம்

பிராந்திய இயக்குநர், பெருநிறுவன விவகாரத்துறை அமைச்சகம், தெற்கு மண்டலம் முன்பாக

நிறுவனங்கள் சட்டம், 2013–ன் படி, நிறுவனங்கள் சட்டம், 2013 இன் பிரிவு 14 மற்றும் நிறுவனங்கள் (ஒருங்கிணைப்பு) விதிகள், 2014 இன் விதி 41 ஆகியவற்றின் விஷயத்தில்

மற்றும்

M/S. யுனைடெட் ஓவர்சீஸ் டெவலப்பர்ஸ் லிமிடெட் அதன் பதிவு செய்யப்பட்ட அலுவலகத்தை சோப்ரா சேம்பர்ஸில், புதிய எண்.160 (பழைய எண். 55) ராமநாயக்கன் தெரு, முதல் தளம், நுங்கம்பாக்கம், சென்னை – 600 034

விண்ணப்பதாரர்

இதன் மூலம் பொதுமக்களுக்கு அறிவிக்கப்படுவது என்னவென்றால், நிறுவனங்கள் சட்டம், 2013 இன் பிரிவு 14 இன் கீழ், மேற்கூறிய விதிகளுடன் சேர்த்து மத்திய அரசுக்கு விண்ணப்பம் செய்ய நிறுவனம் திட்டமிட்டுள்ளதாகவும், 2025 ஆகஸ்ட் 21 வியாழக்கிழமை, அன்று காலை 11.30 மணிக்கு நடைபெற்ற கூடுதல் பொதுக் கூட்டத்தில் நிறைவேற்றப்பட்ட சிறப்புத் தீர்மானத்தின் அடிப்படையில், வரையறுக்கப்பட்ட தனியார் நிறுவனமாக மாற்ற விரும்புவதாகவும்

நிறுவனத்தின் முன்மொழியப்பட்ட மாற்றம்/நிலையால் பாதிக்கப்படக்கூடிய எந்தவொரு நபரும், தனது ஆர்வத்தின் தன்மை மற்றும் எதிர்ப்பிற்கான காரணங்களைக் கூறும் பிரமாணப் பத்திரத்தால் தனது ஆட்சேபனைகளை, இந்த அறிவிப்பு வெளியிடப்பட்ட நாளிலிருந்து பதினான்கு நாட்களுக்குள், சம்பந்தப்பட்ட பிராந்திய இயக்குநர், கார்ப்பரேட் விவகார அமைச்சகம், தெற்கு மண்டலம், 5வது தளம், சாஸ்திரி பவன், 26 ஹாடோஸ் சாலை, சென்னை – 600006, தமிழ்நாடு என்ற முகவரிக்கு வழங்கலாம் அல்லது வழங்கச் செய்யலாம் அல்லது பதிவு அஞ்சல் மூலம் அனுப்பலாம்.

M/S, யுனைடெட் ஓவர்சீஸ் டெவலப்பர்ஸ் லிமிடெட் சார்பாக
ஒப்பம். திரு. பிரகாஷ் சந்த் ஜெயின்
இயக்குனர்
DIN: 00052242

தேதி: 21 ஆகஸ்ட் 2025

இடம்: சென்னை

பதிவுசெய்யப்பட்ட அலுவலக முகவரி: சோப்ரா சேம்பர்ஸ், புதிய எண்.160 (பழைய எண். 55) ராமநாயக்கன் தெரு, முதல் தளம், நுங்கம்பாக்கம், சென்னை – 600034..

SHRIRAM FINANCE LIMITED
MARAIMALAINAGAR BRANCH VEHICLE FOR SALE

S.NO.	VEH.NO.	MAKE	MODEL
1.	TN19F-5287	TATA INDIGO-P	2012

CONTACT: JAGADEESAN 7358499749

SHRIRAM FINANCE LIMITED
MEDAVAKKAM BRANCH VEHICLE FOR SALE

S.NO.	VEH.NO.	MAKE	MODEL
1.	TN14AL8781	PIAGGIO APE CITY+ METRO BS6 CNG-P	2024
2.	TN85B3124	FORCE TEMPO TRAVELLER-P	2015

BRANCH NUMBER: 8870216357

AUTHUM **ஆத்தம் இன்வெஸ்ட்மென்ட் & இன்ஃப்ராஸ்ட்ரக்சர் லிமிடெட்**

பதிவு அலுவலகம்: 707, ரஹேஜா சென்டர், ப்ரீ பிரஸ் ஜர்னல் சாலை, நாரிமன் பாயிண்ட், மும்பை 400 021. Ph.: (022) 6747 2117
Fax: (022) 6747 2118 E-mail: info@authum.com
கிளை அலுவலகம்: 210/5, தி அவென்யூ 2வது தளம், டிவி சுவாமி சாலை (கிழக்கு), ஆர்எஸ் புரம், கோயம்புத்தூர் 641002. செல் : +91 9843019485

சுவாதீனம் அறிவிப்பு

[சொத்து மீதான உரிமை (அமலாக்க) விதிகள், 2002–ன் விதி 8(1)]

கீழே கையொப்பமிடப்பட்ட ஆத்தம் இன்வெஸ்ட்மென்ட் & இன்ஃப்ராஸ்ட்ரக்சர் லிமிடெட்டின் ("AIIL") அங்கீகரிக்கப்பட்ட அதிகாரி (10.05.2024 தேதியிட்ட NCLT உத்தரவின்படி, ரிலையன்ஸ் கமர்ஷியல் பைனான்ஸ் லிமிடெட் ("RCFL") இலிருந்து AIIL க்கு கடன் வழங்கும் வணிகத்தை பிரித்ததன் விளைவாக), 2002ம் வருடத்திய கடனீட்டுச் சொத்துக்களை ரொக்கமாக்குதல் மற்றும் நிதி சொத்துக்களை சீரமைத்தல் மற்றும் கடனீட்டுச் சொத்து மீதான உரிமை அமலாக்கச் சட்டத்தின் கீழும், மேற்சொன்ன சட்டத்தின் 13(2)வது பிரிவின் கீழ் அளிக்கப்பட்ட அதிகாரத்தின்படியும், 2002ம் வருடத்திய கடனீட்டுச் சொத்து மீதான உரிமை (அமலாக்க) விதி 3–ன் விதிமுறைக்கு இணங்கவும், கடன்தாரர் **1) சுப்பிரமணியன் ஏ மற்றும் 2) விசாலாட்சி எஸ்** ஆகியோருக்கு கடன் [illegible]

அங்கீகரிக்கப்பட்ட அதிகாரி
தேதி: 20.08.2025
ஆத்தம் இன்வெஸ்ட்மென்ட் & இன்ஃப்ராஸ்ட்ரக்சர் லிமிடெட்

CAPITALINDIA Rediscover Business

பதிவு அலுவலகம்: 701, 7வது தளம், அகர்வால் கார்ப்பரேட் டவர், மனை எண். 23, மாவட்ட மையம், ராஜேந்திரா பிளேஸ், புதுடெல்லி, இந்தியா 110008 தொலைபேசி: +91 11 49546000
மின்னஞ்சல்: wecare@capitalindia.com CIN. L74899DL1994PLC128577

சுவாதீன அறிவிப்பு

(அசையா சொத்துக்களுக்கு) (2002ம் வருடத்திய கடனீட்டுச் சொத்து மீதான உரிமை (அமலாக்க) விதிகளின் விதி 8 (1)ன் கீழ்)

[illegible]

கடன் கணக்கு எண். NLNLAPCHNO032752 & NLNLAPCHNO035409	12.06.2025 11.06.2025 அன்று ரூ.4,330,153/– (ரூபாய் நாற்பத்து மூன்று லட்சத்து முப்பத்தாயிரத்து நூற்று ஐம்பத்து மூன்று மட்டும்)	இதன் எல்லைகள் பின்வருமாறு: வடக்கு : அஜாம் பண்ணை (ச. எண். 2/1A) தெற்கு: 10 அடி அகல சாலை (ச. எண். 2/1B) கிழக்கு : காலி நிலம் (ச. எண். 2/1E) மேற்கு : சாலை (ச. எண். 2/1C)	

கடன்தாரருக்கு குறிப்பாகவும் பொதுமக்களுக்கு பொதுவாகவும் தெரிவிப்பது யாதெனில், இந்த சொத்தை யாரும் கையாள வேண்டாம் என்று இதன் மூலம் எச்சரிக்கப்படுகிறார்கள். மேலும் சொத்துடனான எந்தவொரு பரிவர்த்தனையும் மேலே குறிப்பிடப்பட்டுள்ள தொகைக்கும் அதற்கான வட்டிக்கும் கேபிடல் இந்தியா ஃபைனான்ஸ் லிமிடெட் வழங்கிய தொகைக்கு உட்பட்டது. ஈடுபெற்ற சொத்துக்களை மீட்டுக்கொள்ள கிடைக்கக்கூடிய நேரத்தைப் பொறுத்தவரை, சட்டத்தின் பிரிவு 13ன் துணைப்பிரிவு (8)ன் கீழ் போதிய கால அவகாசம் உள்ளதால் அந்த சொத்தை மீட்டுக்கொள்ள கடன்தாரருக்கு அழைப்பு விடுக்கப்படுகிறது.

இடம் : டெல்லி
தேதி : 24.08.2025
ஒப்பம்/– அங்கீகரிக்கப்பட்ட அதிகாரி
கேபிடல் இந்தியா ஃபைனான்ஸ் லிமிடெட்

HDFC BANK We understand your world

பதிவு அலுவலகம்: ஹெச்டிஎப்சி பேங்க் ஹவுஸ், சேனாபதி பாபட் மார்க், லோயர் பாரேல் (மேற்கு), மும்பை 400 013 மற்றும் அதன் அலுவலகம் ஒன்று உள்ளது ரீடெய்ல் போர்ட்போலியோ மானேஜ்மெண்ட், ஹெச்டிஎப்சி பேங்க் லிமிடெட், 1வது தளம், ஐ–திங்க் டெக்னோ வளாகம், கஞ்சூர்மார்க் (கிழக்கு), மும்பை 400042.

ஹெச்டிஎப்சி பேங்க் லிமிடெட்டில் அடமானம் வைக்கப்பட்டுள்ள பத்திரங்கள் விற்பனை அறிவிப்பு மற்றும் பொது அறிவிப்பு

பத்திரங்களுக்கு எதிரான கடன்/ஓவர் டிராப்ட்டின் தன்மையில் கடன் வசதிகளைப் பெறுவதற்காக, வங்கியில் அடமானம் வைக்கப்பட்டுள்ள பத்திரங்களை விற்பனை செய்வது குறித்து ஹெச்டிஎப்சி வங்கி லிமிடெட்டின் ("வங்கி") கீழே குறிப்பிடப்பட்டுள்ள கடன்தாரர்களுக்கு இதன் மூலம் அறிவிக்கப்படுகிறது.

ஒப்புக் கொள்ளப்பட்ட கடன் விதிமுறைகளின்படி நிலுவைத் தொகைகளை திருப்பிச் செலுத்துவதில் கடன்தாரர்கள் தொடர்ந்து தவறியதன் காரணமாக, கீழேயுள்ள கடன் கணக்குகள் கடனற்ற நிலையில் உள்ளன. இந்த கடன் வாங்குபவர்களுக்கு வங்கி கீழே குறிப்பிடப்பட்ட தேதியில் இறுதி விற்பனை அறிவிப்பு உட்பட பல அறிவிப்புகளை வெளியிட்டுள்ளது, வங்கி உறுதிமொழியை செயல்படுத்தி, கடன்தாரருக்கு கீழே உள்ள கணக்குகளில் உள்ள நிலுவைத் தொகையை முழுவதுமாக திருப்பிச் செலுத்த 7 நாட்கள் அவகாசம் வழங்கியது, தவறினால், இது [illegible] மூலம், 28 ஆகஸ்ட், 2025 அன்று அல்லது அதற்குப் பிறகு செலுத்த வேண்டிய நிலுவைத் தொகையை மீட்டெடுப்பதற்காக பத்திரங்களை விற்க/ அப்புறப்படுத்த முடிவு செய்துள்ளது. இந்திய ஒப்பந்தச் சட்டம், 1872ன் பிரிவு 176ன் கீழ், இதை விற்பனை அறிவிப்பாகக் கருத கடன்தாரர்களுக்கு இதன் மூலம் அறிவிப்பு வழங்கப்படுகிறது. எந்த நேரத்திலும், பங்குச் சந்தையில் ஏற்படும் ஏற்ற இறக்கம் காரணமாக, அடமானம் வைக்கப்பட்டுள்ள பத்திரங்களின் மதிப்பு மேலும் வீழ்ச்சியடைந்தால், மார்ஜின் தேவையில் மேலும் குறைபாட்டை உருவாக்கினால் பின்னர் வங்கி அதன் விருப்பத்தின் பேரில் அடமானம் வைக்கப்பட்டுள்ள பத்திரங்களை ஒரு (1) காலண்டர் நாளுக்குள், இது தொடர்பாக எந்த அறிவிப்பும் இல்லாமல் விற்கும் என்று கடன்தாரர்களுக்கு மேலும் அறிவிக்கப்படுகிறது. அடமான பத்திரங்களை விற்பனை செய்வதன் மூலம் கிடைக்கும் வருவாயை சரிசெய்த பிறகும் மீதமுள்ள நிலுவைத் தொகையை திருப்பிச் செலுத்த கடன்தாரர்கள் பொறுப்பேற்க வேண்டும்.

வ. எண்.	கடன் கணக்கு எண்	கடன்தாரர் பெயர்	21 ஆகஸ்ட், 2025 அன்று செலுத்த வேண்டிய நிலுவைத் தொகை	விற்பனை அறிவிப்பு தேதி
1	XXXXXXXXXX8400	வினோத் கே	812.71	22.08.2025
2	XXXXXXXXXX6490	என். ஷிவ்ராஜ் வியாஸ்	25,447.56	22.08.2025

நாள் : 24.08.2025
இடம் : தமிழ்நாடு
ஒப்பம்/–
ஹெச்டிஎப்சி பேங்க் லிமிடெட்

KFin Technologies Limited

UNIT : Cholamandalam Financial Holdings Limited
"Selenium Tower- B, Plot 31-32, Gachibowli"
Financial District, Nanakramguda, Hyderabad - 5000332
Fax: 040 23001153
E-mail : einward.ris@kfintech.com
Toll Free no : 1800-309-4001

NOTICE FOR LOSS OF SHARE CERTIFICATE(S)

Notice be and is hereby given cautioning all the shareholders/public not to deal in any manner in respect of below mentioned securities of the Company as the same has been informed to the Company by the shareholder(s) as lost/misplaced (with or without transfer deeds).

Folio No.	Certificate No.(s)	Certificate Shares	Distinctive No.(s)	Name
TIF0024045	24045	660	186857692 to 186858351	Ms.Priyadarshini Govind

Any person who has any claim in respect of the aforesaid Share Certificates should lodge such claim with the Company at its Administrative office/Registrar & Share Transfer Agents "RTA" at M/s KFin Technologies Limited, Unit: Cholamandalam Financial Holdings Limited., Selenium Tower- B, Plot 31-32, Gachibowli" Financial District, Nanakramguda, Hyderabad - 5000332, within 15 days of publication of this notice, after which no claim will be entertained and the Company will proceed to issue the Duplicate Share Certificates in favor of the Registered Holder(s).

Place :Hyderabad
Date:23.08.2025
For **KFin Technologies Limited**
Company Secretary

KFin Technologies Limited

UNIT :Tube Investments of India Limited
"Selenium Tower- B, Plot 31-32, Gachibowli"
Financial District, Nanakramguda, Hyderabad - 5000332
Fax: 040 23001153
E-mail : einward.ris@kfintech.com
Toll Free no : 1800-309-4001

NOTICE FOR LOSS OF SHARE CERTIFICATE(S)

Notice be and is hereby given cautioning all the shareholders/public not to deal in any manner in respect of below mentioned securities of the Company as the same has been informed to the Company by the shareholder(s) as lost/misplaced (with or without transfer deeds).

Folio No.	Certificate No.(s)	Certificate Shares	Distinctive No.(s)	Name
TIL0024045	24045	660	186857692 to 186858351	Ms.Priyadarshini Govind

Any person who has any claim in respect of the aforesaid Share Certificates should lodge such claim with the Company at its Administrative office/Registrar & Share Transfer Agents "RTA" at M/s KFin Technologies Limited, Unit: Tube Investments of India Limited., Selenium Tower- B, Plot 31-32, Gachibowli"Financial District, Nanakramguda, Hyderabad - 5000332, within 15 days of publication of this notice, after which no claim will be entertained and the Company will proceed to issue the Duplicate Share Certificates in favor of the Registered Holder(s).

Place: Hyderabad
Date:23.08.2025
For **KFin Technologies Limited**
Company Secretary

NAME CHANGE

I, **Vigneswaran Rangasamy** S/o. Rangasamy, Born on 12-04-1981 Residing at No.18, 5th street, Jothi Nagar, Chitlapakkam, Chennai - 600064. Shall henceforth be known as **Vigneshwaran Rangasamy**

பெயர் மாற்றம்

முஹம்மது அபி வக்காஸ் கொத்தலெப்பை ஷாகுல் ஹமீத் (MOHAMMED ABI WAQQAS KOTHALEBBAI SHAHUL HAMEED) த/பெ. ஷாகுல் ஹமீத் (SHAHUL HAMEED) பிறந்த தேதி 12-06-2001, எண். 10, மணிமேகலை தெரு, ராமகிருஷ்ணாபுரம், கிழக்கு தாம்பரம், சென்னை - 600059.என்ற முகவரியில் வசிக்கும் நான் இது முதல் முஹம்மது அபி வக்காஸ் கிஃபாரே கொத்தலெப்பை ஷாகுல் ஹமீத் (MOHAMED ABI VAKKAS KIFARE KOTHALEBBAI SHAHUL HAMEED) என்று அழைக்கப்படுகிறேன்.

மாண்புமிகு வருவாய் கோட்டாட்சியர் அவர்கள், திருத்தணி
ந.க.எண்.1988/2025/அ5
நாள் 12/08/25

இறப்பு சான்று
முகவரி. திரு தமிழ்செல்வன், த/பெ பிச்சாண்டி, எண் 1.66.1, பஜனை கோயில் தெரு மேற்கு, இராஜாநகரம் மேற்கு, ஆர். கே. பேட்டை வட்டம், திருவள்ளூர் மாவட்டம். .... மனுதாரர்

எதிராக

உயர்திரு வருவாய் கோட்ட அலுவலர் அவர்கள், கோட்டாட்சியர் அலுவலகம், திருத்தணி ....எதிர் மனுதாரர்

அறிவிப்பு

மேற்படி மனுதாரரின் தாத்தா திரு. சனின் சினன்பப்ரெட்டி த/பெ சித்தாரெட்டி அவர்கள் கடந்த 1991/1992ல் இராஜாநகரம் விலாசத்தில் இறந்ததை பதிவு செய்யாமல் விடுபட்டதால், அந்த இறப்பை எதிர்மனுதாரர் அலுவலகத்தில் பதிவு செய்ய உத்தரவு வழங்க கோரி மனுதாக்கல் செய்துள்ளார், இதன் மீது எவருக்கேனும் ஆட்சேபனை இருப்பின் இந்த விளம்பரம் கண்ட 15 நாட்களுக்குள் திருத்தணி வருவாய் கோட்டாட்சியர் அலுவலகத்தில் நேரில் ஆஜராகி எழுத்து மூலம் தங்களது ஆட்சேபனையை தெரிவிக்கலாம். தவறும் பட்சத்தில் மனு ஒரு தலை பட்சமாக தீர்மானிக்கப்பட்டு உத்தரவு பிறப்பிக்கப்படும் என்பதை அறியவும்,

வருவாய் ஆய்வாளர்
ஆர். கே. பேட்டை.

ஆவடி காவல் மாவட்டத்தின் கீழ் செயல்பட்டு வந்த மாங்காடு காவல் நிலையம் இரண்டாக பிரித்து ஆவடி காவல் ஆணையரகத்தின் 29வது காவல் நிலையமாக மௌலிவாக்கம் காவல் நிலையத்தை அமைச்சர் தா. மோ. அன்பரசன் திறந்து வைத்தார். இந்நிகழ்ச்சியில் ஆவடி காவல்துறை கமிஷனர் கி.சங்கர், கூடுதல் ஆணையாளர் பவானீஸ்வரி, காஞ்சிபுரம் மாவட்ட ஆட்சியர் கலைச்செல்வி மோகன், ஆவடி காவல் மாவட்ட காவல் துணை ஆணையாளர் பெரோஸ் கான் அப்துல்லா, போக்குவரத்து காவல்துணை ஆணையாளர் சங்கு, ஆயுதப்படை காவல்துணை ஆணையாளர் பிரதாப் பிரேம் குமார் அவர்கள் உள்ளிட்ட பலரும் கலந்து கொண்டனர்.

BEFORE THE HON'BLE II ADDITIONAL LABOUR COURT AT CHENNAI
E A No 6 of 2025
in
EP No 55 of 2019

V.Narayanan
... Petitioner/Decree Holder
-Vs-
The Management, Chemech Engineers (P) Ltd,
C2 Ambattur Industrial Estate & Others
... Respondents/Judgment Debtors

To
Krishnamaraja Ashokkumar,
Managing Director of Chemech Engineers (P) Ltd,
Having office at:
23 F, Sidco Industrial Estate, Ambattur, Chennai-600098.
And also at:
No 364, Sundarapuram, Anna Nagar, Chennai-102
... 3rd Respondent

NOTICE

Please take notice that the petitioner above named have filed an application to amend the main Execution petition. Our Hon'ble II Additional Labour Court, Chennai has ordered notice to you on 11.08.2023 returnable by 08.09.2025.
You are hereby, required to enter your appearance either in person or through pleader on the said date at 10.15 AM., failing which the above matter will be heard and decided in your absence.

A.M. AMUTHA GANESH
Counsel For Petitioner

ஏல அறிவிப்பு

D.Kanchana, (P.B.) No.52, Kondamapuram Street, Tiruvallur-602 001. என்ற விலாசத்தில் உள்ள அடகு வணிகரின் கடையில் நாள் 07.07.2021 முதல் 27.12.2023 வரை அடகு வைத்துக் கெடு கடந்து மீட்கப்படாத அனைத்துப் பொருட்களின் ஏலம் 10.09.2025 அன்று காலை 11 மணி மணிக்கு மேல், அரசு ஒப்புதல் பெற்ற ஏலதாரர் M/s. **குருசாந்தி** அவர்களால் திருவள்ளூர் மாவட்டத்தில் உள்ள திருவள்ளூர் வட்டாட்சியர் முன்னிலையில் மூலம் மேற்கண்ட அடகு வணிகரின் கடையில் ஏலம் போடப்படும்.

★★★★

ப.பதம் சந்த், நெ.91,P.H.ரோடு, மணவாள நகர்-602002 திருவள்ளூர் R.S. என்ற விலாசத்தில் உள்ள அடகு வணிகரின் கடையில் நாள் 02.01.2021 முதல் 25.12.2023 வரை அடகு வைத்துக் கெடு கடந்து மீட்கப்படாத அனைத்துப் பொருட்களின் ஏலம் 17.09.2025 அன்று காலை 11 மணி மணிக்கு மேல், அரசு ஒப்புதல் பெற்ற ஏலதாரர் M/s. **குருசாந்தி** ஏலதாரர் அவர்களால் திருவள்ளூர் மாவட்டத்தில் உள்ள திருவள்ளூர் வட்டாட்சியர் முன்னிலையில் மூலம் மேற்கண்ட அடகு வணிகரின் கடையில் ஏலம் போடப்படும்.

★★★★

P.அசோக் குமார் (உரிமையாளர்:A சுசீலா) நெ.114, கொண்டமாபுரம் தெரு, திருவள்ளூர்-602001 என்ற விலாசத்தில் உள்ள அடகு வணிகரின் கடையில் நாள் 19.04.2022 முதல் 20.03.2023 வரை அடகு வைத்துக் கெடு கடந்து மீட்கப்படாத அனைத்துப் பொருட்களின் ஏலம் 11.09.2025 அன்று நண்பகல் 12 மணி மணிக்கு மேல், அரசு ஒப்புதல் பெற்ற ஏலதாரர் M/s. **குருசாந்தி** ஏலதாரர் அவர்களால் திருவள்ளூர் மாவட்டத்தில் உள்ள திருவள்ளூர் வட்டாட்சியர் முன்னிலையில் மூலம் மேற்கண்ட அடகு வணிகரின் கடையில் ஏலம் போடப்படும்.

★★★★

M.**பாரஸ்மல் & கோ.,** (PROP **அசோக்குமார்) நெ.**114/1, **கொண்டமாபுரம் தெரு, திருவள்ளூர்** - 602001 என்ற விலாசத்தில் உள்ள அடகு வணிகரின் கடையில் நாள் 01.04.2021 முதல் 28.03.2023 வரை அடகு வைத்துக் கெடு கடந்து மீட்கப்படாத அனைத்துப் பொருட்களின் ஏலம் 11.09.2025 அன்று காலை 11 மணி மணிக்கு மேல், அரசு ஒப்புதல் பெற்ற ஏலதாரர் M/s. **குருசாந்தி** ஏலதாரர் அவர்களால் திருவள்ளூர் மாவட்டத்தில் உள்ள திருவள்ளூர் வட்டாட்சியர் முன்னிலையில் மூலம் மேற்கண்ட அடகு வணிகரின் கடையில் ஏலம் போடப்படும்.

★★★★

K.B.**வெங்கடேசன் - அடகு கடை, பஜார் வீதி, பேரம்பாக்கம்**-631402 என்ற விலாசத்தில் உள்ள அடகு வணிகரின் கடையில் நாள் 05.01.2020 முதல் 27.12.2022 வரை அடகு வைத்துக் கெடு கடந்து மீட்கப்படாத அனைத்துப் பொருட்களின் ஏலம் 18.09.2025 அன்று காலை 11 மணி மணிக்கு மேல், அரசு ஒப்புதல் பெற்ற ஏலதாரர் M/s. **குருசாந்தி** ஏலதாரர் அவர்களால் திருவள்ளூர் மாவட்டத்தில் உள்ள திருவள்ளூர் வட்டாட்சியர் முன்னிலையில் மூலம் மேற்கண்ட அடகு வணிகரின் கடையில் ஏலம் போடப்படும்.

★★★★

Siddharth Pawn Bankers, No.17, Dandeeswaram Main Road, Velachery, Chennai-600042 என்ற விலாசத்தில் உள்ள அடகு வணிகரின் கடையில் நாள் 28.05.2024 முதல் 02.06.2024 வரை அடகு வைத்துக் கெடு கடந்து மீட்கப்படாத அனைத்துப் பொருட்களின் ஏலம் 05.09.2025 அன்று காலை 11 மணி மணிக்கு மேல், அரசு ஒப்புதல் பெற்ற ஏலதாரர் M/s. **குருசாந்தி** ஏலதாரர் அவர்களால் திருவள்ளூர் மாவட்டத்தில் உள்ள திருவள்ளூர் வட்டாட்சியர் முன்னிலையில் மூலம் மேற்கண்ட அடகு வணிகரின் கடையில் ஏலம் போடப்படும்.

★★★★

பெயர் மாற்றம்

UMULKIRAM SHABBIR VAKHARIA தந்தை பெயர்: SHABBIR VAKHARIA, பிறந்த தேதி: 03/03/2006, நெ. 42, 3வது மாடி, கிழக்கு மாதா சர்ச் தெரு, ராயபுரம், சென்னை–600 013, என்ற முகவரியில் வசிக்கும் நான் இனி **UMULKIRAM VAKHARIA** என்று அழைக்கப்படுகிறேன்.

UMULKIRAM SHABBIR VAKHARIA

BEFORE THE HON'BLE II ADDITIONAL LABOUR COURT AT CHENNAI
EA No 6 of 2025
in
EP No 61 of 2019

B.Manoharan
... Petitioner/Decree Holder
-Vs-
The Management, Chemech Engineers (P) Ltd,
C2 Ambattur Industrial Estate & Others
... Respondents/ Judgment Debtors

To
Krishnamaraja Ashokkumar,
Managing Director of Chemech Engineers (P) Ltd, Having office at:
23 F, Sidco Industrial Estate, Ambattur, Chennai-600098.
And also at:
No 364, Sundarapuram, Anna Nagar, Chennai-102
... 3rd Respondent

NOTICE

Please take notice that the petitioner above named have filed an application to amend the main Execution petition. Our Hon'ble II Additional Labour Court, Chennai has ordered notice to you on 11.08.2023 returnable by 08.09.2025.
You are hereby, required to enter your appearance either in person or through pleader on the said date at 10.15 AM., failing which the above matter will be heard and decided in your absence.

A.M. AMUTHA GANESH
Counsel For Petitioner

BEFORE THE HON'BLE II ADDITIONAL LABOUR COURT AT CHENNAI EA No 6 of2025 in EP No 74 of 2019

E.Kunchunny
Petitioner/Decree Holder
-Vs-
The Management Chemech Engineers (P) Ltd,
C2 Ambattur Industrial Estate & Others
... Respondents/ Judgment Debtors

To
Krishnamaraja Ashokkumar,
Managing Director of Chemech Engineers (P) Ltd,
Having office at:
23 F, Sidco Industrial Estate, Ambattur, Chennai-600098.
And also at:
No 364, Sundarapuram, Anna Nagar, Chennai-102
... 3rd Respondent

NOTICE

Please take notice that the petitioner above named have filed an application to amend the main Execution petition. Our Hon'ble II Additional Labour Court, Chennai has ordered notice to you on 11.08.2023 returnable by 08.09.2025.
You are hereby, required to enter your appearance either in person or through pleader on the said date at 10.15 AM., failing which the above matter will be heard and decided in your absence.

A.M. AMUTHA GANESH
Counsel For Petitioner

BEFORE THE HON'BLE II ADDITIONAL LABOUR COURT AT CHENNAI
E A No 6 of 2025
in
EP No 59 of 2019

R.Chinnadurai
... Petitioner/Decree Holder
-Vs-
The Management, Chemech Engineers (P) Ltd,
C2 Ambattur Industrial Estate & Others
... Respondents/Judgment Debtors

To
Krishnamaraja Ashokkumar,
Managing Director of Chemech Engineers (P) Ltd,
Having office at:
23 F, Sidco Industrial Estate, Ambattur, Chennai-600098.
And also at:
No 364, Sundarapuram, Anna Nagar, Chennai-102
... 3rd Respondent

NOTICE

Please take notice that the petitioner above named have filed an application to amend the main Execution petition. Our Hon'ble II Additional Labour Court, Chennai has ordered notice to you on 11.08.2023 returnable by 08.09.2025.
You are hereby, required to enter your appearance either in person or through pleader on the said date at 10.15 AM., failing which the above matter will be heard and decided in your absence.

A.M. AMUTHA GANESH
Counsel For Petitioner

பெயர் மாற்றம்

JAMAL AISHA AYYAVHOO கணவர் பெயர்: Abdul Gani, பிறந்த தேதி: 21/01/1968, நெ.27/13 பாரத்வாஜர் தெரு, கிழக்கு தாம்பரம், தாம்பரம், சென்னை– 600 059, என்ற முகவரியில் வசிக்கும் நான் இனி **JAMAL AISHA GANI** என்று அழைக்கப்படுகிறேன்.

JAMAL AISHA AYYAVHOO

பெயர் மாற்றம்

I, HASAN MANZOOR, S/O. Farook, Residency at A 204, Casa Grand Amethyst, Elcot Ave, Sholinganallur, Chennai Pincode –600 119. Changed My Minor Daughter's Name Old Given Name : KHADIJA ZAINA

Old Sur Name : KASAN MANZOOR, DATE OF BIRTH: 25.01.2016.

New Given Name : KHADIJA ZAINA New Sur Name : HASAN MANZOOR

மேன்மைமிகு நீதித்துறை நடுவர் நீதிமன்றம். செஞ்சி
MCNo: 02/2024

தேவசுந்தரி க/பெ மாணிக்கம். கண்ணகி நகர், செஞ்சி டவுன் & வட்டம், விழுப்புரம் மாவட்டம்.
மனுதாரர்,

எதிர்

மாணிக்கம், த/பெ சுந்தரம் வடபுத்தூர் மதுரா, கொரவனந்தல் கிராமம், செஞ்சி வட்டம், விழுப்புரம் மாவட்டம்.
எதிர் மனுதாரர்

அறிவிப்பு

மனுதாரர் மேற்கண்ட முகவரியில் வசித்து வருகின்றார்.
மனுதாரர் மேற்படி எதிர்மனுதாரர் மீது ஜீவனாம்சம் வழக்கு தாக்கல் செய்து இம்மனு மீதான வாய்தா தேதி 04.09.2025 அன்று வைக்கப்பட்டுள்ளது. இம்மனு மீது ஆட்சேபனை இருக்குமேயானால் மேற்படி வாய்தா தேதியன்று காலை 10 மணிக்கு நீதிமன்றத்தில் ஆஜராகி தாங்களே அல்லது வழக்கறிஞர் மூலமாகவே ஆட்சேபனை தெரிவித்துக் கொள்ளவும் தவறு பட்சத்தில் மனு ஒரு தலைப்பட்சமாக தீர்மானிக்கப்படும் என்பதை இதன் மூலம் அறியவும்.

P .பன்னீர்செல்வம். MA.BL.
மனுதாரரின் வழக்கறிஞர்
செஞ்சி

மேன்மைமிக சிறப்பு சார்பு நீதிமன்றம். எண் 2. விழுப்புரம்.
(மோட்டார் வாகன விபத்து வழக்குகள்)
MCOP. 147/2024

ரத்தினம்பாள்
க/பெ.முத்துக்கண்ணு
4/79, மாரியம்மன் கோவில் தெரு, பில்லூர் கிராமம், விழுப்புரம் வட்டம்
மனுதாரர்

எதிர்

1கலைவாணி
W/o.சேகர்
13, ஓம் கணபதி நகர், ஆச்சாரியபுரம் உருவையார், புதுச்சேரி.
எதிர்மனுதாரர்

1ம் எதிர் மனுதாரருக்கு அறிவிப்பு

மேற்படி வழக்கில் தங்களுக்கு சொந்தமான Py. 05 VC 6683 என்ற எண்ணுள்ளபல்சர் வாகனம் கடந்த 17/4/2024 அன்று விபத்து ஏற்படுத்தி மனுதாரருக்கு காயமடைந்ததற்கு நற்செய்த கூலி இருசக்கர வாகன உரிமையாளர் ஆகிய தங்களின் மீது வழக்கு தொடர்ந்து அவ்வழக்கானது 29/8/2025 அன்று மேற்படி நீதிமன்றத்தில் வாய்தா வைக்கப்பட்டுள்ளது.
மேற்படி தேதியில் 1ம் எதிர்மனுதாரர் ஆகிய தாங்கள் காலை 10:30 மணியளவில் ஆஜராகி தங்களுடைய ஆட்சேபனையை தெரிவித்துக் கொள்ள வேண்டியது தவறும் பட்சத்தில் மனு ஒரு தலைப்பட்சமாக சிரிப்பு வழங்கப்படும் என்பதை இதன் மூலம் அறியலாம்.

ப. ரமேஷ் B.A. B.L
வழக்கறிஞர்.
விழுப்புரம்.

மாட்சிமிகு கூடுதல் சார்பு நீதிமன்றம் எண்1 விழுப்புரம்
ஐ.ஏ.13 2025 இன்
H.M.O.P. No. 11/2024

விழுப்புரம் மாவட்டம், திருவெண்ணெய்நல்லூர் வட்டம், துலங்கம்பட்டு கிராமத்தில் வசிக்கும் வேதகிரி குமாரர் அய்யனார்
மனுதாரர்/மனுதாரர்

VS

விழுப்புரம் மாவட்டம், திருவெண்ணெய்நல்லூர் வட்டம், பெரியசெவலை கிராமம், பட்டித் தெருவில் வசிக்கும் குண்டுமணி குமாரத்தியும் அய்யனார் மனைவியுமான மங்கையர்க்கரசி.
எதிர்மனுதாரர் /எதிர்மனுதாரர் எதிர்மனுதாரர்/எதிர்மனுதாரருக்கு

நோட்டீஸ்

மனுதாரர் மேற்படி நெம்பர் மனுவில் மனுதாரருக்கும் உங்களுக்கும் 27.01.2010 தேதியில் நடைபெற்ற திருமணத்தை ரத்து செய்ய கோரி மேற்படி நெம்பரில் மனு தாக்கல் செய்து நிலுவையில் இருந்து வருகிறது. இந்நிலையில் மேற்படி அசல் மனுவை திருத்தம் செய்ய ஐ.ஏ.13/2025 என்ற நெம்பரில் மனுதாரர் மனு தாக்கல் செய்து செய்து மேற்படி மனு தேதியில் 28.08.2025 வாய்தா வைக்கப்பட்டுள்ளது. மேற்படி ஐ.ஏ.13/2025 மனுவில் எதிர்மனுதாரரான உங்களுக்கு ஆட்சேபனை ஏதேனும் இருப்பின் விழுப்புரம் 1வது கூடுதல் சார்பு நீதிமன்றத்தில் 28.08.2025 தேதியன்று காலை 10 மணிக்கு நேரிலோ அல்லது வழக்கறிஞர் மூலமாகவோ ஆஜராகி உங்களுடைய ஆட்சேபனையை தெரிவித்துக் கொள்ள வேண்டியது. தவறும் பட்சத்தில் ஒருதலை பட்சமாக தீர்மானிக்கப்படும் என்பதை அறியவும்.

M. அன்பழகன் B.Sc., B.L.,
வழக்கறிஞர்
உளுந்தூர்பேட்டை.

பெயர் மாற்றம்

Vishal Mahaveer Chand, தந்தை பெயர்: Mahaveer Chand Redh, பிறந்த தேதி: 13/11/1995, கதவு நெ.23, பெருமாள் கோவில் கார்டன் தெரு, 1வது மாடி, சௌகார்பேட்டை, சென்னை – 600 001. என்ற முகவரியில் வசிக்கும் நான் இனி **VISHAL REDH MAHAVEER CHAND REDH,** என்று அழைக்கப்படுகிறேன்.

Vishal Mahaveer Chand

பெயர் மாற்றம்

I, HASAN MANZOOR, S/O. Farook, Residency at A 204, Casa Grand Amethyst, Elcot Ave, Sholinganallur, Chennai Pincode –600 119. Changed My Minor Son 's Name Old Given Name : AHAMED HAFEEZ

Old Sur Name : KASAN MANZOOR, DATE OF BIRTH: 09.09.2009

New Given Name : AHAMED HAFEEZ New Sur Name : HASAN MANZOOR

விழுப்புரம் இரண்டாம் கூடுதல் சார்பு நீதிமன்றம்
O.S.No: 481/2023

கனிமொழி... வாதி

எதிர்

S. கௌரி W/o சிலம்பரசன்,
No. 442, காந்தி தெரு, 9வதுதெரு, சரஸ்வதிநகர், திருமுல்லைவாயில், சென்னை 600062
...3ம்பிரதிவாதி

மேற்படி பிரதிவாதிக்கு தெரிவிப்பதாவது மேற்படி வழக்கில் வாதியிடம் தாங்கள் பெற்ற கடன் பாக்கிக்காக தங்கள் மீது வழக்கு தொடர்ந்து சம்மன் வாய்தா 25/08/2025 தேதியில் வைக்கப்பட்டுள்ளது. அன்றைய தேதியில் மேற்படி கோர்ட்டில் காலை 10 மணிக்கு ஆஜராகி தங்களுடைய ஆட்சபனையை தெரிவித்துக் கொள்ளவேண்டியது. தவறும் பட்சத்தில் ஒருதலைபட்ச தீர்ப்பு வழங்கப்படும் என்பதை அறியவும்.

கே.வி.டி.செல்லப்பா,
பி.எஸ்.சி., பி.எல்.,
வழக்கறிஞர்,
விழுப்புரம்.

BEFORE THE HON'BLE II ADDITIONAL LABOUR COURT AT CHENNAI
E A No 6 of 2025
in
EP No 54 of 2019

N.Marisamy
Petitioner/Decree Holder
-Vs-
The Management, Chemech Engineers (P) Ltd,
C2 Ambattur Industrial Estate & Others
... Respondents/Judgment Debtors

To
Krishnamaraja Ashokkumar,
Managing Director of Chemech Engineers (P) Ltd,
Having office at:
23 F, Sidco Industrial Estate, Ambattur, Chennai-600098.
And also at:
No 364, Sundarapuram, Anna Nagar, Chennai-102
... 3 rct Respondent

NOTICE

Please take notice that the petitioner above named have filed an application to amend the main Execution petition. Our Hon'ble II Additional Labour Court, Chennai has ordered notice to you on 11.08.2023 returnable by 08.09.2025.
You are hereby, required to enter your appearance either in person or through pleader on the said date at 10.15 AM., failing which the above matter will be heard and decided in your absence.

A.M. AMUTHA GANESH
Counsel For Petitioner

BEFORE THE HON'BLE II ADDITIONAL LABOUR COURT AT CHENNAI E A No 6 of 2025 in EP No 63 of 2019

E.Rengan ...Petitioner/Decree Holder
-Vs-
The Management, Chemech Engineers (P) Ltd, C2 Ambattur Industrial Estate & Others
... Respondents/Judgment Debtors

To
Krishnamaraja Ashokkumar,
Managing Director of Chemech Engineers (P) Ltd,
Having office at: 23 F,
Sidco Industrial Estate,
Ambattur, Chennai-600098.
And also at:
No 364, Sundarapuram,
Anna Nagar, Chennai-102
... 3rd Respondent

NOTICE

Please take notice that the petitioner above named have filed an application to amend the main Execution petition. Our Hon'ble II Additional Labour Court, Chennai has ordered notice to you on 11.08.2023 returnable by 08.09.2025.
You are hereby, required to enter your appearance either in person or through pleader on the said date at 10.15 AM., failing which the above matter will be heard and decided in your absence.

A.M. AMUTHA GANESH
Counsel For Petitioner

ENROLMENT NOTICE

After ten days of the publication of this notice and within three months thereafter I, **MANIKANDAN.D, S/o. Devaraj, D.O.B: 08.05.1985, Aged 40 Years, Permanently residing at 80/361, Kulakarai Street, Ichcheri Village, Nolambur Post, Tindivanam Taluk, Viluppuram District, Tamil Nadu - 604307** intend having my enrolment as an Advocate moved before the Bar Council of Tamil Nadu and Puducherry, Bar Council Buildings, High Court Campus, Chennai-600 104. Those who have any valid objections may, notify the same to the Bar Council within 10 days.

MANIKANDAN.D

பெயர் மாற்றம்

BIJOY JOSEPH, தந்தை பெயர் :Menayathil Abraham Joseph, பிறந்த தேதி: 11/06/1987 (சொந்த ஊர்: Chennai, Tamilnadu) Tower No.15 305 Shriram Shankari Apartment, Thangappapuram, Perumatunallur Village, Kayarambedu Post, Kancheepuram, Tamilnadu-603202 என்ற முகவரியில் வசிக்கும் நான் இனி **Given Name :BIJOY Surname: JOSEPH** என அழைக்கப் படுகிறேன்.

BIJOY JOSEPH

BEFORE THE HON'BLE II ADDITIONAL LABOUR COURT AT CHENNAI EA No 6of2025 in EP No 58 of 2019

K.Padmanabhan
... Petitioner/Decree Holder
-Vs-
The Management, Chemech Engineers (P) Ltd,
C2 Ambattur Industrial Estate & Others
... Respondents/Judgment Debtors

To
Krishnamaraja Ashokkumar,
Managing Director of Chemech Engineers (P) Ltd,
Having office at:
23 F, Sidco Industrial Estate, Ambattur, Chennai-600098.
And also at:
No 364, Sundarapuram,
Anna Nagar, Chennai-102
... 3rd Respondent

NOTICE

Please take notice that the petitioner above named have filed an application to amend the main Execution petition. Our Hon'ble II Additional Labour Court, Chennai has ordered notice to you on 11.08.2023 returnable by 08.09.2025.
You are hereby, required to enter your appearance either in person or through pleader on the said date at 10.15 AM., failing which the above matter will be heard and decided in your absence.

A.M. AMUTHA GANESH
Counsel For Petitioner

பெயர் மாற்றம்

நான், வினீத். எஸ், திரு. கோ. ஸ்ரீனிவாசன் அவர்கள் மகன், பிறந்த தேதி : 28 **ஜனவரி** 1999, **(பிறந்த மாவட்டம் : சென்னை), எண்.**A77/1, 6**வது தெரு, பெரியார் நகர், சென்னை –** 600 082 **என்ற முகவரியில் வசிக்கும் நான், இனி வினீத் ஸ்ரீனிவாசன் என்று அழைக்கப்படுகிறேன்.**

வினீத். எஸ்

ஏல விற்பனை

அடகு வைக்கப்பட்டு மீட்கப்படாத தங்க நகைகள் The Kilpauk Benefit Saswatha Nidhi Ltd, No.82, New Avadi Road, Kilpauk, சென்னை 10 இல் 29.08.2025 காலை 10.00 மணிக்கு ஏலத்தில் விற்கப்படும்.

பாலாஜி & கோ, சென்னை –1.

M: 9840281132

அடகு நகை ஏலஅறிவிப்பு

கள்ளக்குறிச்சிமாவட்டம் & வட்டம், தியாகதுருகம், நெ:114, சேலம்மெயின்ரோடு, உரிமை C.கௌதம்சந்த், நகை அடகு கடையில் 01/04/2023 முதல் 31/03/2024 முடிய அடகுவைத்துகெடுகடந்துமீட்கப்படாமல் இருக்கும் பொன், வெள்ளி நகைகளை 03/09/2025 தேதி அன்று புதன் கிழமை காலை 10:05 மணி முதல் கள்ளக்குறிச்சி கோட்டாட்சியர் அவர்களின் உத்தரவுப்படி துணை வட்டாட்சியர் முன்னிலையில் மேற்படி கடையில் என்னால் பகிரங்க ஏல விற்பனை செய்யப்படும். ஏலம் போட்ட தொகையில் அடகு வணிகருக்கு சேர வேண்டிய அசல், வட்டி இதர செலவினங்கள் போக மீதி தொகை ஏதேனும் இருந்தால் அடகு வைத்தவர் மேற்படி வணிகரிடம்பெற்றுக் கொள்ளவும், நோட்டீஸ் கிடைக்காதவர்களுக்கு கடைக்காரரர் பொறுப்பல்ல.

இங்ஙனம்,

S.ஆனந்தராஜ் ஜெயின்,
ஏலதாரர், கள்ளக்குறிச்சி.

BEFORE THE HON'BLE II ADDITIONAL LABOUR COURT AT CHENNAI
EA No 6 of2025
in
EP No 52of2019

D.Thangaraj
... Petitioner/Decree Holder
-Vs-
The Management, Chemech Engineers (P) Ltd,
C2 Ambattur Industrial Estate & Others
... Respondents/Judgment Debtors

To
Krishnamaraja Ashokkumar,
Managing Director of Chemech Engineers (P) Ltd,
Having office at:
23 F, Sidco Industrial Estate, Ambattur, Chennai-600098.
And also at:
No 364, Sundarapuram, Anna Nagar, Chennai-102
... 3rd Respondent

NOTICE

Please take notice that the petitioner above named have filed an application to amend the main Execution petition. Our Hon 'ble II Additional Labour Court, Chennai has ordered notice to you on 11.08.2023 returnable by 08.09.2025.
You are hereby, required to enter your appearance either in person or through pleader on the said date at 10.15 AM., failing which the above matter will be heard and decided in your absence.

A.M. AMUTHA GANESH
Counsel For Petitioner

பெயர் மாற்றம்

நான், நிதின். எஸ், திரு. கோ. ஸ்ரீனிவாசன் அவர்கள் மகன், பிறந்த தேதி : 25 **ஜனவரி** 2006, **(பிறந்த மாவட்டம் : சென்னை), எண்.**A77/1, 6**வது தெரு, பெரியார் நகர், சென்னை –** 600 082 **என்ற முகவரியில் வசிக்கும் நான், இனி நிதின் ஸ்ரீனிவாசன் என்று அழைக்கப்படுகிறேன்.**

நிதின். எஸ்,

நடுவர் மத்திய சென்னை மாவட்ட சீட்டு நிதி வழக்குகள் நீதிமன்றம் ஒருங்கிணைந்த வணிகவரி மற்றும் பதிவுத்துறை அலுவலக கட்டிடம், தரைத்தளம், கால்நடை மருத்துவமனை வளாகம், அண்ணா சாலை, நந்தனம், சென்னை 600 035.
நடுவர்
வழக்கு எண்: 15/2025

ஸ்ரீ கோகுலம் சிட்ஸ் அண்டு பைனான்ஸ் கம்பெனி (பி) லிமிடெட், நெ.49, ஆற்காடு ரோடு, கோடம்பாக்கம், சென்னை 24.
P.Govindarasu & Another

To
1) P.Govindarasu, S/o.Perumal
No.1/436, Thummachi Street, Pushpavanam Post, Vedaranyam Taluk Nagai District–614 809

வாதி சீட்டு நிறுவனத்திற்கு தாங்கள் செலுத்த வேண்டியநிலுவை பாக்கி வட்டியுடன் ரூ.19,02,400/ தொகையை திரும்பப் பெறஇந்த தாவா தாக்கல் செய்யப்பட்டுள்ளது. இந்த தாவா 03/09/2025 அன்று காலை 11.00மணிக்கு நடுவர் மத்திய சென்னை மாவட்ட சீட்டு நிதி வழக்குகள் நீதிமன்றம் ஒருங்கிணைந்த வணிகவரி மற்றும் பதிவுத்துறை அலுவலக கட்டிடம், தரைத்தளம், கால்நடை மருத்துவமனை வளாகம், அண்ணா சாலை, நந்தனம், சென்னை 600 035. முன்பு இறுதியாக விசாரணைக்கு அழைக்கப்படவிருக்கிறது. அன்று நேரில் ஆஜராகத்தவறினால் இந்த தாவா உங்களுக்கு எதிராக ஒரு தலைபட்சமாக முடிவு செய்யப்படும்.

பூ. கார்த்திகா
வாதியின் வழக்கறிஞர்

BEFORE THE HON'BLE II ADDITIONAL LABOUR COURT AT CHENNAI
EA No 6 of 2025
in
EP No 57 of 2019

A.Farook
... Petitioner/Decree Holder
-Vs-
The Management, Chemech Engineers (P) Ltd,
C2 Ambattur Industrial Estate & Others
... Respondents/Judgment Debtors

To
Krishnamaraja Ashokkumar,
Managing Director of Chemech Engineers (P) Ltd,
Having office at:
23 F, Sidco Industrial Estate, Ambattur, Chennai-600098.
And also at:
No 364, Sundarapuram, Anna Nagar, Chennai-102
... 3rd Respondent

NOTICE

Please take notice that the petitioner above named have filed an application to amend the main Execution petition. Our Hon 'ble II Additional Labour Court, Chennai has ordered notice to you on 11.08.2023 returnable by 08.09.2025.
You are hereby, required to enter your appearance either in person or through pleader on the said date at 10.15 AM., failing which the above matter will be heard and decided in your absence.

A.M. AMUTHA GANESH
Counsel For Petitioner

ஏல அறிவிப்பு

Kriti Bankers, 9, Krishnamoorthy Salai, Erukencherry, Chennai-118. என்ற அடகு வணிகர் வசம் நாள் 01.01.2022 முதல் 31.12.2023 முடிய காலளவில் அடகு வைக்கப்பட்டு காலங்கடந்தும் மீட்கப்படாத பொருட்கள் நாள் 04.09.2025 அன்று காலை 10 மணியளவில் மேலே குறிப்பிட்ட விலாசத்தில் Tondiarpet வட்டாட்சியர் அல்லது துணை வட்டாட்சியர் அவர்கள் முன்னிலையில் ஏலதாரர் **பாஃப்னா ஆக்ஷீனியர்ஸ்** ஏலம் போடுவார்

★★★★★★

Sri Laxmi Bankers, 28, Laxmi Amman Koil Street, Perambur, Chennai-11. என்ற அடகு வணிகர் வசம் நாள் 01.01.2023 முதல் 31.03.2024 முடிய காலளவில் அடகு வைக்கப்பட்டு காலங்கடந்தும் மீட்கப்படாத பொருட்கள் நாள் 11.09.2025 அன்று காலை 10 மணியளவில் மேலே குறிப்பிட்ட விலாசத்தில் Perambur வட்டாட்சியர் அல்லது துணை வட்டாட்சியர் அவர்கள் முன்னிலையில் ஏலதாரர் **பாஃப்னா ஆக்ஷீனியர்ஸ்** ஏலம் போடுவார்

★★★★★★

P.Natharam, 23, Parthasarathy Street, Chinna Sekkadu, Manali, Chennai-68. என்ற அடகு வணிகர் வசம் நாள் 01.01.2023 முதல் 30.08.2023 முடிய காலளவில் அடகு வைக்கப்பட்டு காலங்கடந்தும் மீட்கப்படாத பொருட்கள் நாள் 03.09.2025 அன்று நண்பகல் 12 மணியளவில் மேலே குறிப்பிட்ட விலாசத்தில் Thiruvottiyur வட்டாட்சியர் அல்லது துணை வட்டாட்சியர் அவர்கள் முன்னிலையில் ஏலதாரர் **பாஃப்னா ஆக்ஷீனியர்ஸ்** ஏலம் போடுவார்

★★★★★★

P.Kaluram, 154/18, Manali Salai, Ezhil Nagar, B-Block, Kodungaiyur, Chennai-118. என்ற அடகு வணிகர் வசம் நாள் 01.04.2024 முதல் 30.06.2024 முடிய காலளவில் அடகு வைக்கப்பட்டு காலங்கடந்தும் மீட்கப்படாத பொருட்கள் நாள் 04.09.2025 அன்று மாலை 2 மணியளவில் மேலே குறிப்பிட்ட விலாசத்தில் Tondiarpet வட்டாட்சியர் அல்லது துணை வட்டாட்சியர் அவர்கள் முன்னிலையில் ஏலதாரர் **பாஃப்னா ஆக்ஷீனியர்ஸ்** ஏலம் போடுவார்

★★★★★★

P.Hemaram, 113, Bricklin Road, Purasawalkam, Chennai-7. என்ற அடகு வணிகர் வசம் நாள் 01.01.2024 முதல் 30.06.2024 முடிய காலளவில் அடகு வைக்கப்பட்டு காலங்கடந்தும் மீட்கப்படாத பொருட்கள் நாள் 04.09.2025 அன்று காலை 11 மணியளவில் மேலே குறிப்பிட்ட விலாசத்தில் Purasawalkam வட்டாட்சியர் அல்லது துணை வட்டாட்சியர் அவர்கள் முன்னிலையில் ஏலதாரர் **பாஃப்னா ஆக்ஷீனியர்ஸ்** ஏலம் போடுவார்

★★★★★★

Rakshita, 5, Krishnamoorthy Salai, Erukkancherry, Chennai-118. என்ற அடகு வணிகர் வசம் நாள் 01.01.2022 முதல் 31.12.2023 முடிய காலளவில் அடகு வைக்கப்பட்டு காலங்கடந்தும் மீட்கப்படாத பொருட்கள் நாள் 04.09.2025 அன்று மாலை 3 மணியளவில் மேலே குறிப்பிட்ட விலாசத்தில் Tondiarpet வட்டாட்சியர் அல்லது துணை வட்டாட்சியர் அவர்கள் முன்னிலையில் ஏலதாரர் **பாஃப்னா ஆக்ஷீனியர்ஸ்** ஏலம் போடுவார்

★★★★★★

BEFORE THE HON'BLE II ADDITIONAL LABOUR COURT AT CHENNAI EA No 6 of 2025
in
EP No 51 of 2019

P.Anbazhagan
... Petitioner/Decree Holder
-Vs-
The Management, Chemech Engineers (P) Ltd, C2 Ambattur Industrial Estate & Others
... Respondents/ Judgment Debtors

To
Krishnamaraja Ashokkumar,
Managing Director of Chemech Engineers (P) Ltd,
Having office at:
23 F, Sidco Industrial Estate, Ambattur, Chennai-600098.
And also at:
No 364, Sundarapuram, Anna Nagar, Chennai-102
...3rd Respondent

NOTICE

Please take notice that the petitioner above named have filed an application to amend the main Execution petition. Our Hon'ble II Additional Labour Court, Chennai has ordered notice to you on 11.08.2023 returnable by 08.09.2025.
You are hereby, required to enter your appearance either in person or through pleader on the said date at 10.15 AM., failing which the above matter will be heard and decided in your absence.

A.M. AMUTHA GANESH
Counsel For Petitioner

2வது உதவி நீதிபதி சிட்டி சிவில் நீதிமன்றம் மெட்ராஸ்
O.S. No. 5980 OF 1996

பத்மலட்சுமி அம்மாள் மற்றும் மற்றவர்கள்
...மனுதாரர்க

எதிர்

மதி மற்றும் மற்றவர்கள்
....எதிர்மனுதாரர்க

பெறுநர்
திருமதி.எஸ்.ரத்தினம், D/o. சஞ்சீவி
எண்.94, 1வது தெரு, புலவர் புகழேந்தி நகர், அரும்பாக்கம், சென்னை 600 106.
(பிரதிவாதிகள் எண் 88)

மேற்கண்ட வழக் **04.09.2025** அன்று உங்கள் வருகைக்காக விசாரணைக் ஒத்திவைக்கப்பட்டுள்ள என்பதை நினைவில் கொள்ளவும் **04.09.2025** அன்று காலை **10.3** மணிக்கு மாண்புமிகு நீதிமன்றத்தி ஆஜராக உத்தரவு போட்டுள்ளா இது சம்பந்தமாக தங்கள் நேரிலே அல்லது தங்கள் வழக்கறிஞ மூலமாகவோ ஆஜராகி தங்க ஆட்சேபனைகளை தெரிவித் கொள்ள வேண்டியது. தவறினா வழக்கு ஒருதலைபட்சமாக முடி செய்யப்படும் என்பதனை இத மூலம் அறியவும்.

M/S. அபிதா பானு
கே.பிரதீப் ராஜ்
மனுதாரர்களுக்கான வழக்கறிஞர்
ஸ்ரீ ராம் அரவிந்த் அபார்ட்மெண்ட்
எண். 356, (1வது தொகுதி),
4வது தளம், லாயிட்ஸ் சாலை,
கோபாலபுரம், சென்னை 600 086

மாண்புமிகு XIவது சென்னை மாநகர உதவி உரிமையியல் நீதிமன்றம், சென்னை:
I.A. No.9 of 2025
in
O.S.No. 2190 of 2017

கஸ்தூரி மற்றும் பலர்
....மனுதாரர்கள்/வாதிகள்

எதிர்

திரு.சுரேந்திரன்
(மரணமுற்றவர் மற்றும் பலர்
... எதிர்மனுதாரர்கள்/பிரதிவாதிகள்

பெறுநர்:
திரு. சுகுமார்,
எண்.93 சஞ்சீவிராயன் கோவில் தெரு, பழைய வண்ணாரப்பேட்டை, சென்னை600 021.

எனது கட்சிக்காரர்களும் மேற்படி மனுவில் மனுதாரர்கள்/ வாதிகளுமாகிய திருமதி கஸ்தூரி மற்றும் பலர், மேற்படி மனுவின் 52வது எதிர்மனுதாரரை, 52வது பிரதிவாதியாக அசல் வழக்கில் சேர்த்திட மேற்படி நீதிமன்றம் உத்திரவிட்டுள்ளபடி, அசல் வழக்கில் உரிய திருந்தங்கள் செய்திட அனுமதி கோரி மேற்படி மனு I.A. No.9 of 2025 in O.S.No. 2190 of 2017யை தாக்கல் செய்துள்ளனர். இம்மனுவை தங்கள் ஆஜருக்காக மேற்படி நீதிமன்றம் 29.08.2025 அன்று வாய்தா போட்டுள்ளது.
ஆகவே தாங்கள் மேற்படி I.A. No.9 of 2025 in O.S.No. 2190 of 2017 மனுவில் மேற்படி நீதிமன்றத்தில் 29.08.2025 அன்று காலை 10.30 மணியளவில் நேரிலோ அல்லது வழக்கறிஞர் முலமாகவோ ஆஜராக வேண்டியது. தவறும் பட்சத்தி மேற்படி மனுவில் இறுதி உத்திரவு பிறப்பிக்கப்படும் என்பதை அறியவும்.

T.P.சேகர்
I.ரத்தினவேல்
மனுதாரர்களின் வழக்கறிஞர்கள்

PUBLIC NOTICE

This is to the general public that my client **Mrs.Princy W/O. Mr.Rajakumar** residing at No.26/30, Meenambal Street, West Tambaram, Tambaram, Kancheepuram - 600 045, has lost the **Sale Deed Doc. No.6299/1985** for the property all that Piece and Parcel of Land & Building, Comprised in **Old S.No.298, as per Patta Old S.No.298 Part, T.S.No.150 & 151, Block No.21, Ward No.D, Measuring with an extent of 1121 Sq.ft.,** Situated at Door No.30, Meenambal Street, Cheri Nagar, Tambaram Village, Tambaram Taluk, Chengalpattu District, while she is returning home after taking Xerox Copy of the same near Pallavaram Bus Stand on **10.05.2025**. The same could not be traced by her in spite of diligent search. Anyone having any interest or claim on the same or in possession of the said documents, is hereby called upon to file their objection with documentary proof to the undersigned within Seven days from this date, failing which it will be presumed that the above said original document is lost. Finder is requested to hand over the same either to me at the below mentioned address or to my client at the above address.

T.MAHESH
ADVOCATE
OLD NO.94, MUTHIAH STREET,
VELLALA TEYNAMPET, CHENNAI - 600 086
PHONE:044 4314 1441

PUBLIC NOTICE

This is to the general public that my client **Mrs.Princy W/O. Mr.Rajakumar** residing at No.26/30, Meenambal Street, West Tambaram, Tambaram, Kancheepuram - 600 045, has lost the **Sale Deed Doc. No.6299/1985** for the property all that Piece and Parcel of Land & Building, Comprised in **Old S.No.298, as per Patta Old S.No.298 Part, T.S.No.150 & 151, Block No.21, Ward No.D, Measuring with an extent of 1121 Sq.ft.,** Situated at Door No.30, Meenambal Street, Cheri Nagar, Tambaram Village, Tambaram Taluk, Chengalpattu District, while she is returning home after taking Xerox Copy of the same near Pallavaram Bus Stand on **10.05.2025**. The same could not be traced by her in spite of diligent search. Anyone having any interest or claim on the same or in possession of the said documents, is hereby called upon to file their objection with documentary proof to the undersigned within Seven days from this date, failing which it will be presumed that the above said original document is lost. Finder is requested to hand over the same either to me at the below mentioned address or to my client at the above address.

T.MAHESH
ADVOCATE
OLD NO.94, MUTHIAH STREET,
VELLALA TEYNAMPET, CHENNAI - 600 086
PHONE:044 4314 1441

SHRIRAM FINANCE LIMITED
CHEYYUR BRANCH VEHICLE FOR SALE

S.NO.	VEH.NO.	MAKE	MODEL
1.	TN85E-5879	TATA ZEST DIESEL-P	2017

CONTACT: ARUMUGAM.N 9176078562

பொது அறிவிப்பு

என் கட்சிக்காரர்கள் திரு.A.கணபதி, த/பெ. திரு.அண்ணாசாமி, (வயது 42) மற்றும் திருமதி.K.ரேவதி, க/பெ. திரு.A.கணபதி, (வயது 38), நெ.98 & 99, 2வது தெரு, ANE சாலை, ஆயில் மில் ரோடு, கிருஷ்ணவேணி அம்மாள் நகர், அய்யப்பன்தாங்கல், சென்னை 600 056ல் வசித்து வருகிறார்கள். மேற்படி என் கட்சிக்காரர்கள் விக்கிரைய ஒப்பந்தம் செய்துள்ள சொத்தானது, காஞ்சிபுரம் மாவட்டம், குன்றத்தூர் வட்டம், அய்யப்பன்தாங்கல் கிராமம்', பழைய பட்டா எண்.179, பழைய சர்வே எண்கள்.111/2 & 114/1, புதிய பட்டா எண்.2495, பட்டாப்படி புதிய சர்வே எண்கள்.111/15 & 114/20க்கு சம்மந்தப்பட்ட சுப்பையா நகர் 1வது தெரு" (M.M.D.A Approval P.P.D./ L.O.No.97/92) மனை எண்.44Bக்கு மொத்த விஸ்தீரணம் 1512 சதுரடி உள்ள காலி மனையினை, மேற்படி திரு.M.அப்துல் ரஷீத் அவர்களின் மனைவி திருமதி.பதுருன்னிசா அவர்களிடமிருந்து திருமதி.பர்வீன் தாரிகா மற்றும் திருமதி.நஹ்ரீன் ஜீவேரியா ஆகியோர்கள் கிரையப் பத்திர எண்.9833/2010 ஆக சுத்தக் கிரையம் பெற்று, மேற்படி பத்திரமானது சைதாப்பேட்டை இணை I சார் பதிவாளர் அலுவலகத்தில் பதிவு செய்யப்பட்டுள்ளது.
மேற்படி திருமதி.பர்வீன் தாரிகா மற்றும் திருமதி.நஹ்ரீன் ஜீவேரியா ஆகியோர்கள் அசல் தாய் கிரையப்பத்திர எண்.2737/2009, தேதி.18.06.2009, SRO சைதாப்பேட்டை இணை I–ஐ தொலைத்து விட்டார்கள். மேற்படி சொத்தின் சுவாதீனம் திருமதி.பர்வீன் தாரிகா மற்றும் திருமதி.நஸ் ரீன் ஜீவேரியா ஆகிய இருவரிடம் உள்ளது. மேற்படி திருமதி.பர்வீன் தாரிகா மற்றும் திருமதி.நஸ் ரீன் ஜீவேரியா ஆகியோர்களின் பெயரில் சொத்தின் ஆவணங்கள் பட்டா, FM வரைபடம் மற்றும் EC ஆகியவற்றை சரி பார்த்துவிட்டு, மேற்படி சொத்தின் சுவாதீனம் அவர்களின் பெயரிலும் மற்றும் அனுபவத்திலும் உள்ளது என்பதனை உறுதிபடுத்திக் கொண்டு, மேற்படி சொத்தின் பேரில் அடமானம், தனி நபர் கடன் மற்றும் வங்கிக் கடன், குத்தகை போன்றவைகள் ஏதும் இல்லை என்றும் மற்றும் ஏதேனும் உரிமை, சுவாதீனம், கோர்ட் கேஸ், நிலுவையில் உள்ள நீதிமன்ற வழக்குகள், போன்ற வில்லங்கங்கள் ஏதேனும் இருப்பின் இந்த அறிவிப்பு கண்ட 15 நாட்களுக்குள் உரிய ஆவணங்களுடன் அதை என் கட்சிக்காரர்களிடமோ அல்லது என்னிடமோ தெரிவிக்கவும். அப்படி இல்லாத பட்சத்தில் இச்சொத்தானது எந்த வில்லங்கமும் இல்லாதது என ஏற்கப்படும் எனத் தெரிவித்து கொள்கிறேன்.

R.Suresh Babu MA., BL.,
Advocate,
No.57,Dr.Radhakrishnan Salai,
Valasaravakkam, Ch 87.
Cell :9940526267 & Ph:04424860595.

நாள்: 23.08.2025
இடம்:சென்னை

தீர்ப்பு சொன்ன ஒவ்வொரு வழக்கிலும் பேசப்பட்டவர்

‘மனித நேயப் பண்பாளர், கருணாமூர்த்தி’: உலகின் மிகச்சிறந்த அமெரிக்க நீதிபதி 88 வயது பிராங்க் கேப்ரியோ

ஒவ்வொரு தீர்ப்பும் மனதை வருடும் வாழ்க்கைப் பாடம்

நியூயார்க், ஆக 24–
தீர்ப்பு சொன்ன ஒவ்வொரு வழக்கிலும் பரபரப்பாக மக்கள் மத்தியில் பேசப்பட்டவர், ‘மனித நேயப் பண்பாளர், கருணாமூர்த்தி’ என்ற அடைமொழியோடு உலகில் மிகச்சிறந்த நீதிபதி என்று அடையாளம் காணப்பட்டிருக்கும் பிராங்க் கேப்ரியோ 3 நாட்களுக்கு முன் காலமானார். அவருக்கு வயது 88.

2 ஆண்டுகளாக புற்று நோயால் அவதிப்பட்டு வந்த நீதிபதி பிராங்க் கேப்ரியோ, சிகிச்சை பலனளிக்காமல் மரணமடைந்தார். ‘‘அமைதியாக என் உயிர் பிரிவதற்கு ஆத்மார்த்தமாக இறைவனிடம் பிரார்த்தனை செய்யுங்கள்’’ என்று நேற்று முன்தினம் மருத்துவமனையிலிருந்தபடியே தன் ஆதரவாளர்களுக்கும், தன்னை நேசிக்கும் மக்களுக்கும் அன்பு வேண்டுகோள் விடுத்து ‘வீடியோ’ ஒன்றை பதிவேற்றி இருந்தார் அவர்.

அமெரிக்காவின் ரோட் தீவின் பிராவிடன்பஸ் நகராட்சி நீதிமன்றத்தின் தலைமை நீதிபதியாக பணியிலிருந்தவர் உயர் கல்விக்கான ரோட் தீவு ஆளுநர் குழுவின் தலைவராகவும் பணியாற்றினார். போக்குவரத்துத் தொடர்பான ஏராளமான வழக்குகளை விசாரித்து அவர் அளித்த ஒவ்வொரு தீர்ப்பும் பொதுமக்களிடையே பேசப்பட்டது.

ஃபேஸ் புக்கில் 1 கோடியே 60 லட்சம் பேர் அவரது ஆதரவாளர்கள், அவரைப், பின்பற்றி நடப்பவர்கள். டிக்டாக்கில் அவருக்கு 15 லட்சம் ஆதரவாளர்கள் உள்ளனர். நீதிமன்றத்தில் அவரது மனிதநேயம், கருணை மனோபாவத்தில் வழக்குகளை விசாரிக்கும் அணுகுமுறை, நகைச்சுவை உணர்வு, வழக்குகளில் சம்பந்தப்பட்டவர்களிடம் அவர் எழுப்பும் கேள்விகள் – முடிவில் அளிக்கும் தீர்ப்பு இவை மக்கள் மத்தியில் தனிப்பெரும் வரவேற்பைப் பெற்றன.

‘ரோட் தீவின் உண்மையான புதையல்’ என்று அழைக்கப்பட்ட நீதிபதி இவர். மறைவுக்கு மாநிலத்தில் கொடிகள் அரைக் கம்பத்தில் பறக்க விடப்பட்டுள்ளன.

நீதிபதிகளைப் பார்த்தாலே உடல் நடுங்கும்

பொதுவாக நீதிமன்றத்தில் கம்பீரமான அந்த உயர நாற்காலியில் அமர்ந்திருக்கும் நீதிபதிகளைப் பார்த்தாலே நமக்கு வேர்த்து விறுவிறுத்து விடும். உடல் நடுங்கும். பதட்டத்தோடு கூடிய மரியாதை இருக்கும். இதற்குக் காரணம் நீதிபதி என்றாலே தண்டனை தருபவர் என்ற எண்ணம் நம்மிடம் மேலோங்கி இருப்பது தான்.

ஆனால் பொதுவான இந்த மனநிலைக்கு முற்றிலும் மாறுப்பட்டவராக இருந்தவர் பிராங்க் கேப்ரியோ. சிரித்த முகம். கண்ணாடி. வழக்கு நடைபெறும் நேரம், விசாரணைக்காக அழைக்கப்படும் நபர்களை அது, முதியோர் – நடுத்தர வயதினர் – இளைஞர்கள் – சிறுவர்கள் யாராக இருந்தாலும் அவர்களிடம் ஏதோ நீண்டநாள் பழகியவர் போல ஒரு உணர்வை ஊட்டி புன்னகைத்தபடியே விசாரணையைத் துவக்குவதில் அனைவரது உள்ளத்திலும் இடம் பிடித்தவர்.

உலகுக்கு எடுத்துக் காட்டு; உன்னத நீதிபதி

2018முதல்2020வரைஇவர்விசாரித்த வழக்குகள் தொலைக்காட்சிகளில் ஒளிபரப்பப்பட்டது. நீதிபதி என்பவர் தண்டனையை மட்டுமே வழங்குபவர் அல்ல. விதி மீறி குற்றம் செய்தவர்களுக்கு தண்டனை மட்டும் கொடுக்கக்கூடாது. அவர்களிடத்திலிருந்தும் யோசித்துப் பார்த்து மன்னிப்பு வழங்கலாம் என்பதை உலகுக்கு எடுத்துக் காட்டிய உன்னத நீதிபதி.

நியாயம், இரக்கம், மனிதாபிமானம், மரியாதை, இவற்றை மனதில் வைத்து தீர்ப்பு வழங்க வேண்டும் என்பதை அவரது ‘‘காட் இன்’’ பிராவிடன்சி *(Caught in Providence)* நிகழ்ச்சியி உலகுக்கு எடுத்துக் காட்டியது.

93 வயதான தந்தைக்கு உதவி

93 வயதான ‘குடுகுடு’ கிழவர், அவரது மகனுடன் நீதிமன்றத்திற்கு வந்தார். அவர் ஒரு பாதை வழியாக செல்லும் போது அவரின் வண்டி ஒரு ரெட் லைட்டில் தற்காலிகமாக நின்றுவிட்டதாகக் குற்றஞ்சாட்டப்பட்டது. அதை விசாரித்தவர், “நீங்கள் உங்கள் மகனை வைத்துக் கொண்டு டாக்டருக்குச் சென்றீர்கள், உங்கள் நோக்கம் நல்லது. நியாயம் மட்டும் போதாது, கருணையும் முக்கியம்” என்று சொல்லி அவர் மீது எந்த அபராதமும் விதிக்கவில்லை. நீதிமன்றம் அவரை விடுவித்தது.

ஒரு இளம் மாணவி, பள்ளிக்குச் செல்லும்போது தவறாக காரை ‘பார்க்கிங்’ அல்லாத பகுதியில் (நோ பாக்கிங்) நிறுத்தி அபராதம் செலுத்த வேண்டிய நிலை ஏற்பட்டது.

“நீங்கள் பள்ளிக்குப் போக வேண்டும் என்பதே முக்கியம். சில நேரம் தவறு நேரிடலாம். அதை நாங்கள் புரிந்து கொள்கிறோம்”என்று சொல்லி அந்த அபராதத்தை ரத்து செய்தார் பிராங்க் கேப்ரியோ. அதோடு மாணவிக்கு நல்வாழ்த்துகளையும் தெரிவித்தார்.

தாயின் சிரமங்கள்: அபராதம் குறைப்பு

ஒரு தாயார், வேலை மற்றும் பிள்ளைகளைப் பார்த்து வளர்த்து, சிரமப்பட்டு வரும் நிலையில் அலைந்தபடி, ஒரு வழக்கில் அபராதம் செலுத்த முடியாமல் காலதாமதமாக நீதிமன்றத்திற்கு வந்தார்.

“நீங்கள் ஒரு தாயாக உழைக்கும் போது, சட்டம் கருணையோடு இருக்க வேண்டும். நாங்கள் உங்களைத் தண்டிக்க வரவில்லை” என்று சொல்லி அபராதத்தை கணிசமாக குறைத்தார்.

குழந்தையின் அப்பாவை மன்னித்து தீர்ப்பு

ஒருவர் ‘ஸ்பீடிங்’ மற்றும் நின்று நிறுத்த வேண்டிய இடத்தில் தவறாக வாகனத்தை நிறுத்தியதற்காக அபராதம் விதிக்கப்பட்டிருந்தார். அவருடன் அவரது சிறிய மகளும் (வயது 5) வந்திருந்தாள். "நீ எனக்கு உதவ வேண்டும். உங்கள் அப்பா தவறு செய்தாரா என்று நீங்கள் தான் முடிவு செய்ய வேண்டும்" என்று 5 வயது மகளிடம் மரியாதையாகக் கேள்வி எழுப்பினார். (சிறுமி என்பதற்காக ஒருமையில் பேசவில்லை)

“அப்பா நல்லவர், மன்னிக்கலாம்!” என்று பதில் சொன்ன சிறுமியைத் தட்டிக் கொடுத்து, வழக்கை முடித்து, அபராதத்தை ரத்து செய்து அவரை மன்னித்தார்.

திருத்தும் வாய்ப்புக்கான தளம்

"நியாயம் என்பது பழிவாங்க அல்ல, திருத்தும் வாய்ப்புக்கான தளம்" என்பதைக் காட்டும் தீர்ப்பு இது.

நீதிபதி கேப்ரியோ, வழக்குகளை சட்டப்படி மட்டுமல்லாமல் மனித நேயம், உணர்வுகள், மற்றும் அறம் அடிப்படையில் அணுகுகிறார். அவரின் ஒவ்வொரு தீர்ப்பும் – மனதை வருடும் ஒரு "வாழ்க்கைப் பாடமாக" இருக்கிறது என்று பொதுமக்கள் அவரைக் கொண்டாடினார்கள். அதனாலேயே அவர் மனிதநேயப் பண்பாளர் – கருணாமூர்த்தி நீதிபதியாக ஆராதிக்கப்பட்டார்.

பெயர் மாற்றம்

I, HASAN MANZOOR, S/O. Farook, Residency at A 204, Casa Grand Amethyst, Elcot Ave, Sholinganallur, Chennai Pincode –600 119. Changed My Minor Son's Name Old Given Name : Mohammed Umar Old Sur Name: Kasan Manzoor, DATE OF BIRTH: 04.06.2014 .

New Given Name : **MOHAMMED UMAR** **New Sur Name :**

HASAN MANZOOR

பெயர் மாற்றம்

ABDUL RAHMAN SHARAFATH AMJATH,

தந்தை பெயர்: AmjathKhaleel, பிறந்த தேதி: 23/08/2000, நெ.2, மசூதி தெரு, கீழ்பாக்கம், சென்னை – 600010, என்ற முகவரியில் வசிக்கும் நான் இனி **ABDUL RAHMAN SHARAFATH** என்று அழைக்கப்படுகி றேன்.

ABDUL RAHMAN SHARAFATH AMJATH

நடுவர் – மத்திய சென்னை மாவட்ட சீட்டு நிதி வழக்குகள் நீதிமன்றம்
ஒருங்கிணைந்த வணிகவரி மற்றும் பதிவுத்துறை அலுவலக கட்டிடம், தரைத்தளம், கால்நடை மருத்துவமனை வளாகம், அண்ணா சாலை, நந்தனம், சென்னை – 600 035.
நடுவர்
வழக்கு எண்: 53/ 2025

ஸ்ரீ கோகுலம் சிட்ஸ் அண்டு பைனான்ஸ் கம்பெனி (பி) லிமிடெட், நெ.49, ஆற்காடு ரோடு, கோடம்பாக்கம், சென்னை–24. .....Disputant

எதிர்

SELVI K & Another
To,
1. Selvi.K, W/o.Thangavel,
½ First Floor, Majitha Road, Sivagangai 630561.
2. Kalimuthu.A,S/o.Ambalakaran,
Melavaniyankudi, Kallipatty,
Kalaiyarkovil Taluk,
Sivagangai District 630561. ...Opponents

சொத்து விபரம் ஆவண எண் 2143/2014 (செல்வி)

சிவகங்கை பதிவு மாவட்டம், சிவகங்கை வட்டம், சிவகங்கை 1எண் இணை சார்பதிவகம், காஞ்சிரங்கால் குரூப், காஞ்சிரங்கால் உள்க்கடை பேச்சிகுளம் கிராமத்தில், "திருப்பதி நகர் பகுதி–5 விரிவாக்கம்" ல்

1) பட்டா எண் 3594ல், சர்வே எண் 297/4Aல் 0.16.5 ஏர்சுக்கு செண்டு 41 ல் கட்டுப்பட்ட மனையிடம். பிளாட் எண் 346. நான்குமால்.

தென்வடல் ஜாதியடி 20 அடி அகலமுள்ள கிழமேல் பொதுப்பாதைக்கும் (தெற்கு) அப்துல் மாலிக் கைவசமுள்ள இடத்துக்கும் (வடக்கு) 347ம் நம்பர் பிளாட்டுக்கும் (கிழக்கு) 343ம் நம்பர் பிளாட்டுக்கும் (மேற்கு) இதற்கு கிழமேல் ஜாதியடி வடபுறம் தென்புறம் 32.1/2 (முப்பத்தி இரண்டரை) அடி தென்வடல் ஜாதியடி கீழ்புறம் 40 (நாற்பது) அடி மேல்புறம் 45.1/2 (நாற்பத்தி ஐந்தரை) அடிக்கு மொத்தம் 1389.1/2 சதுர அடிஅளவுள்ள மனையிடம். சதுரமீட்டர் 129.14 உள்ளது.

சொத்து விபரம் ஆவண எண் 758/2020 (செல்வி)

சிவகங்கை பதிவு மாவட்டம், ஷை 1 நிர் இணைசார்பதிவகம், சிவகங்கை வட்டம், பையூர் பிள்ளைவயல் குரூப், பையூர் உட்கடை பிள்ளைவயல் கிராமத்தில் இருந்து தற்போது சிவகங்கை டவுன், பழைய வார்டு 4 அதற்கு பின் வார்டு 7 அதன் பின் வார்டு 3 தற்போது வார்டு 12 தொண்டி ரோடு 6வது குறுக்குத்தெருவில்,ந.ஜெயராமன் அவர்களாலும் மேற்படியாரின் வகையறாவாலும் வடபுறம் கிழமேல் ஜாதியடி 10 அடி அகலத்திற்கும் நடுப்புறம் கிழமேல் ஜாதியடி 26.1/2 அடி அகலத்திற்கும் தென்புறம் கிழமேல் ஜாதியடி 10 அடி அகலத்திற்கும் தென்வடலாய் விடப்பட்டுள்ள பொதுப்பாதைக்கும் (கிழக்கு) எஸ்.கிருஷ்ணம்பிள்ளை வகையறா மனையிடத்துக்கும், தொண்டி ரோட்டில் இருந்து அதன் தொடர்ச்சியாக தென்புறத்தில் திரும்புகிற கிழமேல் ஜாதியடி 20 அடி அகலமுள்ள தென்வடல் பொதுப்பாதையில் இருந்து கருப்பையா ஆசாரி வைத்துள்ள பார்ட் கீழ்புற இடத்திலிருந்து ஆஜர் வடபுறத்தில் கருப்பையா ஆசாரி, திருவேணி அவர்களும் புழங்கிக் கொள்வதற்காக விடப்பட்டுள்ள தென்வடல் ஜாதியடி 5 அடி அகலத்திலும் கிழமேல் ஜாதியடி 47 அடி நீளத்திலும் விடப்பட்டுள்ள பாதைக்கும் (மேற்கு) முத்துக்கருப்பன் பாக மனையிடத்துக்கும் (வடக்கு) முத்துக்கிருஷ்ணன் பாக மனையிடத்துக்கும் (தெற்கு) இதற்குள் சர்வே எண் 79/4 (எழுபத்தொன்பதில் நான்கு) ல் பார்ட் மேல்புறத்தில், நடுப்புறத்திலிருந்து தென்புறம் 6வது தாக்கு 1க்கு செண்டு 5ம் சதுர அடி 370 ச.அடி அளவுள்ள மனையிடத்தில் கருப்பையா ஆசாரி வைத்துக்கொண்டுள்ள பார்ட் கீழ்புறம் நீக்கி மேல்புறம் பார்ட் மனையடம் செண்டு 3.1/4ம் சதுர அடி 54.1/2ம் இதற்கு அடி அளவுள்ள விபரம்:

வடபுறம் கிழமேல் ஜாதியடி (48) நாற்பத்தெட்டு அடி தென்புறம் கிழமேல் ஜாதியடி (61) அறுபத்தொன்று அடி கீழ்புறம் தென்வடல் ஜாதியடி (24) இருபத்தி நான்கு அடி மேல்புறம் தென்வடல் ஜாதியடி (30) முப்பது அடி இதற்கு மொத்தம் 1471.1/2 (ஆயிரத்தி நானூற்றி எழுபத்தொன்றரை) சதுரடிக்கு 136.76 சதுரமீட்டர் பரப்புள்ள மனையிடமும் அதில் கட்டியிருக்கிற யாவற்று மேற்சாமான் கதவு, நிலை ஜன்னல் வகையறா உள்பட 600 சதுரடிக்கு தரைதள ஆர்.சி.சி தாரீஸ் மற்றும் 100 சதுரடிக்கு முதல் தள ஆர்.சி.சிதாரீஸ் மற்றும் 300 சதுரடிக்கு ஆஸ்பெஸ்டாஸ் கட்டிடமும் இவைகளில் இணைக்கப்பட்டுள்ள மின் இணைப்பு மற்றும் அதன் டெபாசிட் தொகை சகிதமும், இன்னும் மேற்படி சொத்து சம்பந்தமான சகல பாத்தியங்கள் யாவும். கதவு எண் முறையே 156(2) பழைய வரி விதிப்பு எண் 112/12972, புதிய வரிவிதிப்பு எண் 112/012/00760. மின் இணைப்பு 05–451–004–1490 05–451–004–1601.

இதற்கு சிவகங்கை சர்வே வார்டு பி, பிளாக் எண் 4, டவுன் சர்வே நம்பர் 13/2ஜிக்கு மொத்த விஸ்தீரணம் 00250.0 ச.மீட்டர் உள்ளது.

வாதி சீட்டு நிறுவனத்திற்கு தாங்கள் செலுத்த வேண்டியநிலுவை பாக்கி வட்டியுடன் ரூ.5,87,796/ தொகையை திரும்பப் பெறஇந்த தாவா தாக்கல் செய்யப்பட்டுள்ளது. இந்த தாவா 11/09/2025 அன்று காலை 11.00மணிக்கு நடுவர் மத்திய சென்னை மாவட்ட சீட்டு நிதி வழக்குகள் நீதிமன்றம் ஒருங்கிணைந்த வணிகவரி மற்றும் பதிவுத்துறை அலுவலக கட்டிடம், தரைத்தளம், கால்நடை மருத்துவமனை வளாகம், அண்ணா சாலை, நந்தனம், சென்னை 600 035. முன்பு இறுதியாக விசாரணைக்கு அழைக்கப்படவிருக்கிறது. அன்று நேரில் ஆஜராகத்தவறினால் இந்த தாவா உங்களுக்கு எதிராக ஒரு தலைபட்சமாக முடிவு செய்யப்படும்.

பூ.கார்த்திகா
வாதியின் வழக்கறிஞர்

நடுவர் மத்திய சென்னை மாவட்ட சீட்டு நிதி வழக்குகள் நீதிமன்றம்
ஒருங்கிணைந்த வணிகவரி மற்றும் பதிவுத்துறை அலுவலக கட்டிடம், தரைத்தளம், கால்நடை மருத்துவமனை வளாகம், அண்ணா சாலை, நந்தனம், சென்னை 600 035.
நடுவர்
வழக்கு எண்: 54/2025

ஸ்ரீ கோகுலம் சிட்ஸ் அண்டு பைனான்ஸ் கம்பெனி (பி) லிமிடெட், நெ.49, ஆற்காடு ரோடு, கோடம்பாக்கம், சென்னை24. .....Disputant

எதிர்

NAGANATHAN R & Others
To,
1.Naganathan.R, S/o Ramakrishnan,
No.8/59D Madhavan Nagar,
Paramakudi–623 707.
2.Parvathi.N,
3. Marimuthu.N, W/o, Naganathan.R
S/o Naganathan.R,
No.8/59D Madhavan Nagar, Paramakudi–623 707. ...Opponents

சொத்து விபரம் ஆவண எண் 1876/2019 (நாகநாதன்)

சிவகெங்கை ரீடி, மானாமதுரை சப்டி, பரமக்குடி தாலுகா, பெருங்கரை குரூப் பெருங்கரை உள்கடை, கீழப்பெருங்கரை கிராமத்தில்:(பட்டா நம்பர் 914க்கு) சர்வே நம்பர் 498/1 (நானூற்றி தொன்னூற்றி எட்டில் ஒன்று) புஞ்சை ஏக்கர் 1. செண்டு 12ல் உள்ள பிளாட் நம்பர் 130க்கு மொத்த சதுரடி 1200க்கு நான்குமால்:

வடக்கு : தென்வடல் 15 அடி அகல கிழமேலோடிய கோ.சி.மணி தெரு,
கிழக்கு : பிளாட் நம்பர் 131,
தெற்கே :
திம்மக்கொண்டு.ரா.வரதராஜன் கிரைய பிளாட் நம்பர் 135,
மேற்கே : பிளாட் நம்பர் 129,

இதற்குள் கிழமேல் ஜாதியடி வடபுரம் 30, தென்புரம் 30, தென்வடல் ஜாதியடி கீழ்புரம் 40, மேல்புரம் 40 அளவுள்ள காலிமனையிடம். இதற்கு மொத்த சதுரடி 1200க்கு 111.52 சதுரமீட்டராகும். புதிய சர்வே எண் 498/1A ஆகும்.

மேற்படி சொத்து பரமக்குடி யூனியனுக்குள்பட்ட பெருங்கரை பஞ்சாயத்து எல்லைக்குள்பட்டது.

சொத்து விபரம் ஆவண எண் 2626/2014 (பார்வதி)

இராமநாதபுரம் மாவட்டம், சிவகெங்கை பதிவு மாவட்டம், பரமக்குடி உப பதிவு மாவட்டம், பரமக்குடி நகராட்சிக்குள்பட்ட பழைய வார்டு 7 க்கு புதுவார்டு 1 க்கு தற்போதைய வார்டு 1 க்கு புதுநகரில் சம்மந்தப்பட்ட காலிமனையிட எண்.54 (ஐம்பத்தி நான்கு) க்கு நான்குமால்,

வடக்கே — தென்வடல் 20 அடி அகலமுள்ள கிழமேல் பொதுநடைபாதை
தெற்கே — S.ஜாஸ்மீன்ரோஜா கிரைய 59நிர் பிளாட்
கிழக்கே — S.பிலால் கிரைய 55 நிர் பிளாட்
மேற்கே — T.சாந்தா கிரைய 53 நிர் பிளாட்

இதற்குள் கிழமேல் ஜாதியடி வடபுறமும் தென்புறமும் 25 (இருபத்தி ஐந்து) தென்வடல் ஜாதியடி கீழ்புறமும் மேல்புறமும் 40 (நாற்பது) இந்தளவுள்ள 1000 சதுரடிக்கு 92.90 சதுர மீட்டர் பரப்பளவுள்ள காலிமனையிட எண்.54 (ஐம்பத்தி நான்கு) ஆகும்.

மேற்படி சொத்தின் T.S.No.3/4, Ward C, Block 1 ஆகும். மேற்படி சொத்து எமனேஸ்வரம் கிராம பழைய சர்வே எண்.120/4ல் புஞ்சை ஏக்கர் 4 செண்டு 50ல் சம்மந்தப்பட்டது.

வாதி சீட்டு நிறுவனத்திற்கு தாங்கள் செலுத்த வேண்டியநிலுவை பாக்கி வட்டியுடன் ரூ.5,45,560/ தொகையை திரும்பப் பெறஇந்த தாவா தாக்கல் செய்யப்பட்டுள்ளது. இந்த தாவா 11/09/2025 11.00மணிக்கு நடுவர் மத்திய சென்னை மாவட்ட சீட்டு நிதி வழக்குகள் நீதிமன்றம் ஒருங்கிணைந்த வணிகவரி மற்றும் பதிவுத்துறை அலுவலக கட்டிடம், தரைத்தளம், கால்நடை மருத்துவமனை வளாகம், அண்ணா சாலை, நந்தனம், சென்னை 600 035. முன்பு இறுதியாக விசாரணைக்கு அழைக்கப்படவிருக்கிறது. அன்று நேரில் ஆஜராகத்தவறினால் இந்த தாவா உங்களுக்கு எதிராக ஒரு தலைபட்சமாக முடிவு செய்யப்படும்.

பூ.கார்த்திகா
வாதியின் வழக்கறிஞர்

நடுவர் மத்திய சென்னை மாவட்ட சீட்டு நிதி வழக்குகள் நீதிமன்றம்
ஒருங்கிணைந்த வணிகவரி மற்றும் பதிவுத்துறை அலுவலக கட்டிடம், தரைத்தளம், கால்நடை மருத்துவமனை வளாகம், அண்ணா சாலை, நந்தனம், சென்னை – 600 035.
நடுவர்
வழக்கு எண்: 58 / 2025

ஸ்ரீ கோகுலம் சிட்ஸ் அண்டு பைனான்ஸ் கம்பெனி (பி) லிமிடெட், நெ.49, ஆற்காடு ரோடு, கோடம்பாக்கம், சென்னை–24. .....Disputant

எதிர்

SENTHIL KUMAR K & Another
To,
2. Prakash. B,S/o. Balraj,
No.73, Selliamman Nagar, Nallur, Chennai – 601203. ...Opponents

சொத்து விபரம் ஆவண எண் 2704/2015 (B. பிரகாஷ்)

வடசென்னை பதிவு மாவட்டம், ரெட்ஹில்ஸ் உபபதிவு மாவட்டம், திருவள்ளூர் மாவட்டம், பொன்னேரி வட்டம், பழைய நெ.4, புதிய நெ.114 நல்லூர் கிராமம் 114 நெ. பட்டாவில் தாக்கலாகிவரும் சர்வே நெ.88/1, 87/1A, 209/2 & 210/2 ல் அடங்கிய " செல்லியம்மன் நகர் " லேஅவுட்டில் சர்வே நெ.87/1A ல் பிளாட் நெ.73க்கு 1000 சதுரடியும், பிளாட் நெ.74க்கு 1000 சதுரடியும், ஆகமொத்தம் 2000 சதுரடி அல்லது 185.80 சதுரமீட்டர் கொண்ட காலி மனை மட்டும்.

மேற்படி பிளாட் நெ.73க்கு மனைக்கு நான்கெல்லைகள்:
வடக்கில் – பிளாட் நெ.68,
தெற்கில் – 20 அடி அகல ரோடு,
கிழக்கில் – பிளாட் நெ.72,
மேற்கில் – பிளாட் நெ.74,
ஆக இதன் மத்தியில்,
வடக்கில் 25 அடி,
தெற்கில் 25 அடி,
கிழக்கில் 40 அடி,
மேற்கில் 40 அடி,
ஆக 1000 சதுரடியும்,

மேற்படி பிளாட் நெ.74க்கு மனைக்கு நான்கெல்லைகள்:
வடக்கில் – பிளாட் நெ.67,
தெற்கில் – 20 அடி அகல ரோடு,
கிழக்கில் – பிளாட் நெ.73,
மேற்கில் – பிளாட் நெ.75,
ஆக இதன் மத்தியில்,
வடக்கில் – 25 அடி,
தெற்கில் – 25 அடி,
கிழக்கில் – 40 அடி,
மேற்கில் – 40 அடி,
ஆக 1000 சதுரடியும்,
ஆக 2000 சதுரடி கொண்ட காலி மனை மட்டும்.

வாதி சீட்டு நிறுவனத்திற்கு தாங்கள் செலுத்த வேண்டிய நிலுவை பாக்கி வட்டியுடன் ரூ.28,70,000/ தொகையை திரும்பப் பெறஇந்த தாவா தாக்கல் செய்யப்பட்டுள்ளது. இந்த தாவா 30.9.2025 அன்று காலை 11.00 மணிக்கு நடுவர் மத்திய சென்னை மாவட்ட சீட்டு நிதி வழக்குகள் நீதிமன்றம் ஒருங்கிணைந்த வணிகவரி மற்றும் பதிவுத்துறை அலுவலக கட்டிடம், தரைத்தளம், கால்நடை மருத்துவமனை வளாகம், அண்ணா சாலை, நந்தனம், சென்னை 600 035. முன்பு இறுதியாக விசாரணைக்கு அழைக்கப்படவிருக்கிறது. அன்று நேரில் ஆஜராகத்தவறினால் இந்த தாவா உங்களுக்கு எதிராக ஒரு தலைபட்சமாக முடிவு செய்யப்படும்.

பூ.கார்த்திகா
வாதியின் வழக்கறிஞர்

நடுவர் மத்திய சென்னை மாவட்ட சீட்டு நிதி வழக்குகள் நீதிமன்றம்
ஒருங்கிணைந்த வணிகவரி மற்றும் பதிவுத்துறை அலுவலக கட்டிடம், தரைத்தளம், கால்நடை மருத்துவமனை வளாகம், அண்ணா சாலை, நந்தனம், சென்னை 600 035.
நடுவர்
வழக்கு எண்: 281/2020

ஸ்ரீ கோகுலம் சிட்ஸ் அண்டு பைனான்ஸ் கம்பெனி (பி) லிமிடெட், நெ.49, ஆற்காடு ரோடு, கோடம்பாக்கம், சென்னை24. ....Disputant

எதிர்

SHRAVAN ENGINEERING ENTERPRISES (P) LTD. & Another
To,
5. N. Harirajan, S/o. Nithyananda,
36/4, Arunachalam Street, Purasavakkam, Chennai–84.
6. N. Nagarajan, S/o. Nithyanandan, 36/4, Arunachalam Street, Purasavakkam, Chennai –84.
7. N. Gowri Shankar, W/o. Nithyanandan,
36/4, Arunachalam Street, Purasavakkam, Chennai–84. ...Opponents

SCHEDULE OF PROPERTY –Court Order in O.S. No. 1158 of 1955
Nagarajan, Harirajan, Gowrishankar

All that piece and parcel of the land measuring 2504 sq.ft. with a building thereon measuring an extent of 3774 Sq.ft. (GF+MF+FF), comprised in Old Survey No.738, R.S. No.10163/1 of Muthialpet Village and situated at Previous No.15, Old No.81, New No.23, Nainiappa Naicken Street, Park Town, Chennai – 600 003 and bounded on the:

North by : Thirumalai Lane
South by: Kanniram's House
East by : Nainiappa Naicken Street
West by : Sri Mohanji Mandir Fund

Within the SubRegistration District of Sowcarpet and Registration District of South Chennai.

வாதி சீட்டு நிறுவனத்திற்கு தாங்கள் செலுத்த வேண்டியநிலுவை பாக்கி வட்டியுடன் ரூ.48,75,000/– தொகையை திரும்பப் பெறஇந்த தாவா தாக்கல் செய்யப்பட்டுள்ளது. இந்த தாவா 04/09/2025 அன்று காலை 11.00மணிக்கு நடுவர் மத்திய சென்னை மாவட்ட சீட்டு நிதி வழக்குகள் நீதிமன்றம் ஒருங்கிணைந்த வணிகவரி மற்றும் பதிவுத்துறை அலுவலக கட்டிடம், தரைத்தளம், கால்நடை மருத்துவமனை வளாகம், அண்ணா சாலை, நந்தனம், சென்னை–600 035. முன்பு இறுதியாக விசாரணைக்கு அழைக்கப்படவிருக்கிறது. அன்று நேரில் ஆஜராகத்தவறினால் இந்த தாவா உங்களுக்கு எதிராக ஒரு தலைபட்சமாக முடிவு செய்யப்படும்.

பூ.கார்த்திகா
வாதியின் வழக்கறிஞர்

நடுவர் மத்திய சென்னை மாவட்ட சீட்டு நிதி வழக்குகள் நீதிமன்றம்
ஒருங்கிணைந்த வணிகவரி மற்றும் பதிவுத்துறை அலுவலக கட்டிடம், தரைத்தளம், கால்நடை மருத்துவமனை வளாகம், அண்ணா சாலை, நந்தனம், சென்னை – 600 035.
நடுவர்
வழக்கு எண்: 62 / 2025

ஸ்ரீ கோகுலம் சிட்ஸ் அண்டு பைனான்ஸ் கம்பெனி (பி) லிமிடெட், நெ.49, ஆற்காடு ரோடு, கோடம்பாக்கம், சென்னை24. .....Disputant

எதிர்

RAM KUMAR G.M. & Another
To,
1.Ramkumar.G.M S/o.Murugesan.G,
No.39, Ward No.13, Periyandavar high road,
Bodinayakanur, Theni – 625 513.
2. Ramalakshmi.K W/o.Ramkumar.G.M,
No.2027, Jawarharlal Nehru Road,
Parasakthi Colony, Sivakasi – 626 123. ...Opponents

சொத்து விபரம் ஆவண எண் 1347/2004 (G.M.ராம்குமார்)

விருதுநகர் மாவட்டம் ரிடி திருத்தங்கல் சப்டி கீழத்திருத்தங்கல் கிராமம் அ.பு.சர்வே எண்: 1503 நிர் ஏக் 1செ 60ம் சர்வே 1501/1 நிர் ஏக் 0 செ 57ம் ஆக ஏ2 செ 17யை பல பிளாட்டுகளாகப் பிரித்து ரோடு ஒதுக்கியிருப்பதில் எனக்கு ஷை பத்திரம் மூலம் பாத்தியபட்ட சுமார் செ 2 1/4 ல் நடுமய்யம் என் கைவசமுள்ள வீட்டுக்கும் மேற்கு பள்ளபட்டி ரோட்டுக்கும் என் கைவசமுள்ள கடைக்கும் கிழக்கு முத்துவேல் மேச் நிலத்துக்கும் வடக்கு பள்ளபட்டி ரோட்டுக்கும் தெற்கு இதற்குள் கிழமேல் வடதலையடி 17 1/2, தென்தலையடி 16, தென்வடல் மேல்தலையடி 31, கீழ்தலையடி 37 உள்ள 569 1/2 ச.அடி ஷை மாலுக்குள் கிழமேல் நிறவலடி 11 தென்வடல் நிறவலடி 10 1/2 உள்ள 115 1/2 ச.அடி ஆக மொத்தம் 685 ச.அடி கொண்ட மனையடி காலிநிலத்தில் கட்டியுள்ள ஆர்.சி.சி.காங்கிரீட் வீடும் கடை ஒன்றும் சேர்த்து கதவுநிலைமேல் கோப்பு வகையறாவும் அதில் இணைத்திருக்கும் மின்சார லையிட் மீட்டர் சுவிட்ச் கனெக்சன் வகையறாவும் சரி. பஞ்சாயத்து டோர் நிர்:3/55, 3/56, 3/57, 3/58 மின் இணைப்பு எண்: பி1305, பி.3744, பத்தரகாளியம்மன் காலனியில் உள்ளது. தபசில் சொத்து பள்ளபட்டி பஞ்சாயத்து சிவகாசி பஞ்சாயத்து யூனியனைச் சேர்ந்தது.

சொத்து விபரம் ஆவண எண் 249/2011 (G.M.ராம்குமார்)

விருதுநகர் மாவட்டம் ரிடி, திருத்தங்கல் சப்டி, கீழத்திருத்தங்கல் கிராமம், அ.பு. சர்வே 1503 நிர் ஏக் 1 செ 60 ம், சர்வே 1501/1 நிர் செ 57 ஆக ஏக் 2 செ 17 உள்ளதில் ஷை பத்திரம் மூலம் பாத்தியப்பட்ட சுமார் செ 2.1/4 ல் மேல்புறம் ராம்குமார் தானமாக பெற்றுள்ள வீட்டுக்கும், பொதுச்சுவருக்கும் மேற்கு, பள்ளபட்டி ரோட்டுக்கும் கிழக்கும், தெற்கும், முத்துவேல் தீப்பெட்டி தொழிற்சாலை காலிநிலத்துக்கும் வடக்கு, இதற்குள் கிழமேல் வடதலையடி 0 தென்தலையடி 14.1/2 தென்வடல் மேல்தலையடி 37 கீழ்தலையடி 41 உள்ள 268.1/4 ச.அடிக்கு (24.93 ச.மீ) கொண்ட மனையடி காலி நிலத்தில் கட்டியுள்ள R.C.C. காங்கிரீட் கடைகள் இரண்டும், கதவு, நிலை, மேல்கோப்பு வகையறாவும், அதில் இணைத்திருக்கும் மின்சார லைட் மீட்டர் சுவிட்சு கணைக்ஷன் வகையறாவும், சேர்ந்து சரி. டோர் நிர். (ப) 3/30.(பு) 3/53 & 3/54. மின்இணைப்பு எண். B,1306. தபசில் சொத்து பள்ளபட்டி பஞ்சாயத்து சிவகாசி யூனியனைச் சேர்ந்தது.

சொத்து விபரம் ஆவண எண் 5778/2020 (G.M.ராம்குமார்)

தேனி மாவட்டம் பெரியகுளம் பதிவு மாவட்டம் போடிநாயக்கனூர் வட்டம் போடிநாயக்கனூர் சார்பதிவகம், போடிநாயக்கனூர் முனிசிபல் டவுன் 10வது வார்டு போடிநாயக்கனூர் சார்பதிவாளர் அலுவலக வழிகாட்டி பதிவேட்டின் படி முனிசிபல் வார்டு 25 உள்ள வ.உ.சி நகர் நடுத்தெருவில் சர்வே வார்டு 2க்கு சர்வே நம்பர்கள் 3993/2, 3993/4 நம்பர்களில் பிளாட் 6 உள்ள மொத்த மனையிடத்தில் மேல்புரம் உள்ள மனை, இதில் கட்டியுள்ள டோர் 21C/6 நம்பருக்கு வரிவிதிப்பு எண் 19669 நம்பருக்கு தற்போதைய வரிவிதிப்பு எண் 120/010/00346 நம்பரில் கட்டுப்பட்ட மனைக்கு கிழக்கு : பிளாட் நம்பர் 6 பிரிவு கோபால் வகையரா காலியிடம் தெற்கு : பழனிச்சாமி மனையும் சவரி வகையரா மனையும்,அ.செல்லமுத்து காலியிடம் மேற்கு : பிளாட் நம்பர் 5 உள்ள அய்யனார் மனையிடம் வடக்கு: 40 அடி அகலமுள்ள ஸ்கீம் ரோடு இம்மாலில் கிழமேல் தென்புரம் அடி 26, வடபுரம் அடி 25.1/2, தென்வடல் மேல்புரம் அடி 39.3/4, கீழ்புரம் அடி 39க்கு சதுரடி 1014 உள்ள மனையிடமும் அதில் 800 சதுரடியில் கட்டியுள்ள ஆர்சிசி போட்ட மனை வகையராவும் அதன் கட்டுக்கோப்பு கதவு நிலை, சமையல் மனை, குளிப்பு ரூம், ஹால் வகையராவும், மேற்படி மனையில் இணைக்கப்பட்டுள்ள S.C.055120111443 நம்பர் மின் இணைப்பு வகையராவும், 120/12281 நம்பர் குடிநீர்குழாய் இணைப்புக்கு தற்போதைய குடிநீர்குழாய் இணைப்பு எண் 120/010/00576 நம்பர் குடிநீர்குழாய் இணைப்பு வகையராவும், அதனதன் டெபாசிட் தொகைகளும், வடக்குப் பார்த்த வழிநடை பாதை பாத்தியமும் சேர்ந்துள்ள சர்வடக்க மனை மற்றும் மனையிடம். வாதி சீட்டு நிறுவனத்திற்கு தாங்கள் செலுத்த வேண்டியநிலுவை பாக்கி வட்டியுடன் .18,39,850/ தொகையை திரும்பப் பெறஇந்த தாவா தாக்கல் செய்யப்பட்டுள்ளது. இந்த தாவா 30/09/2025 அன்று காலை 11.00மணிக்கு நடுவர் மத்திய சென்னை மாவட்ட சீட்டு நிதி வழக்குகள் நீதிமன்றம் ஒருங்கிணைந்த வணிகவரி மற்றும் பதிவுத்துறை அலுவலக கட்டிடம், தரைத்தளம், கால்நடை மருத்துவமனை வளாகம், அண்ணா சாலை, நந்தனம், சென்னை – 600 035. முன்பு இறுதியாக விசாரணைக்கு அழைக்கப்படவிருக்கிறது. அன்று நேரில் ஆஜராகத்தவறினால் இந்த தாவா உங்களுக்கு எதிராக ஒரு தலைபட்சமாக முடிவு செய்யப்படும்.

பூ.கார்த்திகா
வாதியின் வழக்கறிஞர்

நடுவர் மத்திய சென்னை மாவட்ட சீட்டு நிதி வழக்குகள் நீதிமன்றம்
ஒருங்கிணைந்த வணிகவரி மற்றும் பதிவுத்துறை அலுவலக கட்டிடம், தரைத்தளம், கால்நடை மருத்துவமனை வளாகம், அண்ணா சாலை, நந்தனம், சென்னை 600 035.
நடுவர்
வழக்கு எண்: 59 / 2025

ஸ்ரீ கோகுலம் சிட்ஸ் அண்டு பைனான்ஸ் கம்பெனி (பி) லிமிடெட், நெ.49, ஆற்காடு ரோடு, கோடம்பாக்கம், சென்னை24. .....Disputant

எதிர்

RAM KUMAR G.M. & Another
To,
1.Ramkumar.G.M S/o.Murugesan.G,
No.39, Ward no.13, Periyandavar high road,
Bodinayakanur, Theni 625 513.
2. Ramalakshmi.K W/o.Ramkumar.G.M,
No.2027, Jawarharlal Nehru Road,
Parasakthi Colony, Sivakasi 626 123. ...Opponents

சொத்து விபரம் ஆவண எண் 1347/2004 (G.M.ராம்குமார்)

விருதுநகர் மாவட்டம் ரிடி திருத்தங்கல் சப்டி கீழத்திருத்தங்கல் கிராமம் அ.பு.சர்வே எண்: 1503 நிர் ஏக் 1செ 60ம் சர்வே 1501/1 நிர் ஏக் 0 செ 57ம் ஆக ஏ2 செ 17யை பல பிளாட்டுகளாகப் பிரித்து ரோடு ஒதுக்கியிருப்பதில் எனக்கு ஷை பத்திரம் மூலம் பாத்தியபட்ட சுமார் செ 2 1/4 ல் நடுமய்யம் என் கைவசமுள்ள வீட்டுக்கும் மேற்கு பள்ளபட்டி ரோட்டுக்கும் என் கைவசமுள்ள கடைக்கும் கிழக்கு முத்துவேல் மேச் நிலத்துக்கும் வடக்கு பள்ளபட்டி ரோட்டுக்கும் தெற்கு இதற்குள் கிழமேல் வடதலையடி 17 1/2, தென்தலையடி 16, தென்வடல் மேல்தலையடி 31, கீழ்தலையடி 37 உள்ள 569 1/2 ச.அடி ஷை மாலுக்குள் கிழமேல் நிறவலடி 11 தென்வடல் நிறவலடி 10 1/2 உள்ள 115 1/2 ச.அடி ஆக மொத்தம் 685 ச.அடி கொண்ட மனையடி காலிநிலத்தில் கட்டியுள்ள ஆர்.சி.சி.காங்கிரீட் வீடும் கடை ஒன்றும் சேர்த்து கதவுநிலைமேல் கோப்பு வகையறாவும் அதில் இணைத்திருக்கும் மின்சார லையிட் மீட்டர் சுவிட்ச் கனெக்சன் வகையறாவும் சரி. பஞ்சாயத்து டோர் நிர்:3/55, 3/56, 3/57, 3/58 மின் இணைப்பு எண்: பி1305, பி.3744, பத்தரகாளியம்மன் காலனியில் உள்ளது. தபசில் சொத்து பள்ளபட்டி பஞ்சாயத்து சிவகாசி பஞ்சாயத்து யூனியனைச் சேர்ந்தது.

சொத்து விபரம் ஆவண எண் 249/2011 (G.M.ராம்குமார்)

விருதுநகர் மாவட்டம் ரிடி, திருத்தங்கல் சப்டி, கீழத்திருத்தங்கல் கிராமம், அ.பு. சர்வே 1503 நிர் ஏக் 1 செ 60 ம், சர்வே 1501/1 நிர் செ 57 ஆக ஏக் 2 செ 17 உள்ளதில் ஷை பத்திரம் மூலம் பாத்தியப்பட்ட சுமார் செ 2.1/4 ல் மேல்புறம் ராம்குமார் தானமாக பெற்றுள்ள வீட்டுக்கும், பொதுச்சுவருக்கும் மேற்கு, பள்ளபட்டி ரோட்டுக்கும் கிழக்கும், தெற்கும், முத்துவேல் தீப்பெட்டி தொழிற்சாலை காலிநிலத்துக்கும் வடக்கு, இதற்குள் கிழமேல் வடதலையடி 0 தென்தலையடி 14.1/2 தென்வடல் மேல்தலையடி 37 கீழ்தலையடி 41 உள்ள 268.1/4 ச.அடிக்கு (24.93 ச.மீ) கொண்ட மனையடி காலி நிலத்தில் கட்டியுள்ள R.C.C. காங்கிரீட் கடைகள் இரண்டும், கதவு, நிலை, மேல்கோப்பு வகையறாவும், அதில் இணைத்திருக்கும் மின்சார லைட் மீட்டர் சுவிட்சு கணைக்ஷன் வகையறாவும், சேர்ந்து சரி. டோர் நிர். (ப) 3/30.(பு) 3/53 & 3/54. மின்இணைப்பு எண். B,1306. தபசில் சொத்து பள்ளபட்டி பஞ்சாயத்து சிவகாசி யூனியனைச் சேர்ந்தது.

சொத்து விபரம் ஆவண எண் 5778/2020 (G.M.ராம்குமார்)

தேனி மாவட்டம் பெரியகுளம் பதிவு மாவட்டம் போடிநாயக்கனூர் வட்டம் போடிநாயக்கனூர் சார்பதிவகம், போடிநாயக்கனூர் முனிசிபல் டவுன் 10வது வார்டு போடிநாயக்கனூர் சார்பதிவாளர் அலுவலக வழிகாட்டி பதிவேட்டின் படி முனிசிபல் வார்டு 25 உள்ள வ.உ.சி நகர் நடுத்தெருவில் சர்வே வார்டு 2க்கு சர்வே நம்பர்கள் 3993/2, 3993/4 நம்பர்களில் பிளாட் 6 உள்ள மொத்த மனையிடத்தில் மேல்புரம் உள்ள மனை, இதில் கட்டியுள்ள டோர் 21c/6 நம்பருக்கு வரிவிதிப்பு எண் 19669 நம்பருக்கு தற்போதைய வரிவிதிப்பு எண் 120/010/00346 நம்பரில் கட்டுப்பட்ட மனைக்கு நான்குமால்:

கிழக்கு : பிளாட் நம்பர் 6 பிரிவு கோபால் வகையரா காலியிடம்
தெற்கு : பழனிச்சாமி மனையும் சவரி வகையரா மனையும்,அ.செல்லமுத்து காலியிடம்
மேற்கு : பிளாட் நம்பர் 5 உள்ள அய்யனார் மனையிடம்
வடக்கு: 40 அடி அகலமுள்ள ஸ்கீம் ரோடு

இம்மாலில் கிழமேல் தென்புரம் அடி 26, வடபுரம் அடி 25.1/2, தென்வடல் மேல்புரம் அடி 39.3/4, கீழ்புரம் அடி 39க்கு சதுரடி 1014 உள்ள மனையிடமும் அதில் 800 சதுரடியில் கட்டியுள்ள ஆர்சிசி போட்ட மனை வகையராவும் அதன் கட்டுக்கோப்பு கதவு நிலை, சமையல் மனை, குளிப்பு ரூம், ஹால்

வகையராவும், *மேற்படி மனையில் இணைக்கப்பட்டுள்ள S.C.05512 0111443 நம்பர் மின் இணைப்பு வகையராவும், 120/12281 நம்பர் குடிநீர்குழாய் இணைப்புக்கு தற்போதைய குடிநீர்குழாய் இணைப்பு எண் 120/010/00576 நம்பர் குடிநீர்குழாய் இணைப்பு வகையராவும், அதனதன் டெபாசிட் தொகைகளும், வடக்குப் பார்த்த வழிநடை பாதை பாத்தியமும் சேர்ந்துள்ள சர்வடக்கு மனை மற்றும் மனையிடம்.

வாதி சீட்டு நிறுவனத்திற்கு தாங்கள் செலுத்த வேண்டிய நிலுவை பாக்கி வட்டியுடன் ரூ.10,53,525/ தொகையை திரும்பப் பெற இந்த தாவா தாக்கல் செய்யப்பட்டுள்ளது. இந்த தாவா 30/09/2025 அன்று காலை 11.00மணிக்கு

நடுவர் மத்திய சென்னை மாவட்ட சீட்டு நிதி வழக்குகள் நீதிமன்றம் ஒருங்கிணைந்த வணிகவரி மற்றும் பதிவுத்துறை அலுவலக கட்டிடம், தரைத்தளம், கால்நடை மருத்துவமனை வளாகம், அண்ணா சாலை, நந்தனம், சென்னை – 600 035. முன்பு இறுதியாக விசாரணைக்கு அழைக்கப்படவிருக்கிறது. அன்று நேரில் ஆஜராகத்தவறினால் இந்த தாவா உங்களுக்கு எதிராக ஒரு தலைபட்சமாக முடிவு செய்யப்படும்.

பூ.கார்த்திகா
வாதியின் வழக்கறிஞர்

நடுவர் மத்திய சென்னை மாவட்ட சீட்டு நிதி வழக்குகள் நீதிமன்றம்
ஒருங்கிணைந்த வணிகவரி மற்றும் பதிவுத்துறை அலுவலக கட்டிடம், தரைத்தளம், கால்நடை மருத்துவமனை வளாகம், அண்ணா சாலை, நந்தனம், சென்னை – 600 035.
நடுவர்
வழக்கு எண்: 50 / 2025

ஸ்ரீ கோகுலம் சிட்ஸ் அண்டு பைனான்ஸ் கம்பெனி (பி) லிமிடெட், நெ.49, ஆற்காடு ரோடு, கோடம்பாக்கம், சென்னை–24. .....Disputant

எதிர்

MURUGANANTHAM VELLINGIRI & Another
To,
1. Muruganantham Vellingiri, S/o. Vellingiri,
No.19, Krishnammal Street, Uppilipalayam, Coimbatore - 641015.
2. Saranya Muruganantham, W/o. Muruganantham Vellingiri,
No.19, Krishnammal Street, Uppilipalayam, Coimbatore - 641015. ...Opponents

SCHEDULE OF
PROPERTY DOC.NO.19387/2022
(MURUGANANTHAM VELLINGIRI)
SCHEDULE A
(TOTAL EXTENT– 120 Acres and 40 cents)

In Coimbatore Registration District, Singanallur Sub-Registration District, pattanam Village Comprised in Survey Nos. 86/2A3B, 86/2B2B, 86/3(2A3A), 90/3C, 92/1A, 92/2A, 92/2B, 93/1, 93/3, 94/1, 94/2, 94/3, 94/4, 94/5, 94/6, 94/7, 95/1C1, 95/1C2, 95/1C3, 95/2C1, 95/2C2, 96/1, 96/2, 97/1B1, 97/2B, 98/1A, 98/1B, 98/1C, 98/1D, 98/1E, 98/1F, 98/1G, 98/2, 99/1, 99/2, 99/3, 101/1, 101/2, 101/3, 101/4, 102/1, 102/2, 102/3A, 102/3B, 102/3C, 102/3D, 103/1, 103/2, 103/3A, 103/3B, 103/3C, 103/3D, 103/3E, 103/3F, 103/3G, 103/4A, 103/4B, 103/5A, 103/5B, 104/1, 104/2, 104/3, 104/4, 104/5, 104/6, 104/7, 104/8, 104/9, 104/10, 104/11, 104/12 & 105/3,

SCHEDULE - C
(Plot hereby conveyed)

All that Piece and parcel of the vacant **Plot bearing No.1664** measuring an extent of 3.2 **Cents or thereabouts [129.47 Sq.mt or thereabouts],** in the Layout **"G SQUARE CITY"** and forming part of the **Item No.2 of Schedule 'B' property,** Comprised in **Survey No.96/I PART** Situated at **Pattanam Village,** Sulur Taluk, Coimbatore District and bounded on the

North By : Plot No.1665
South By : 12.00 M wide Road.
East By : 7.20 M wide Road
West By : land In Survey No.97/1B2

Linear Measurements:
North by : 8.49 + 4.29 Meters,
South by : 11.01 Meters
East by : 11.13 Meters
West by : 4.02 + 9.50 Meters,
South East by : 2.19 Meters

The property includes all appurtenances attached thereto and easement right.

The above said property situated within the **Registration District of Coimbatore And Sub Registration District of Singanallur.**

வாதி சீட்டு நிறுவனத்திற்கு தாங்கள் செலுத்த வேண்டியநிலுவை பாக்கி வட்டியுடன் ரூ.15,80,297/– தொகையை திரும்பப் பெறஇந்த தாவா தாக்கல் செய்யப்பட்டுள்ளது. இந்த தாவா 11/09/2025 அன்று காலை 11.00மணிக்கு நடுவர் – மத்திய சென்னை மாவட்ட சீட்டு நிதி வழக்குகள் நீதிமன்றம் ஒருங்கிணைந்த வணிகவரி மற்றும் பதிவுத்துறை அலுவலக கட்டிடம், தரைத்தளம், கால்நடை மருத்துவமனை வளாகம், அண்ணா சாலை, நந்தனம், சென்னை 600 035. முன்பு இறுதியாக விசாரணைக்கு அழைக்கப்படவிருக்கிறது. அன்று நேரில் ஆஜராகத்தவறினால் இந்த தாவா உங்களுக்கு எதிராக ஒரு தலைபட்சமாக முடிவு செய்யப்படும்.

பூ. கார்த்திகா
வாதியின் வழக்கறிஞர்

aggregating 120 Acres 40 Cents, in the layout approved in Planning Permit No.22/2022 accorded by The Member Secretary / joint Director, Coimbatore LPA in DTCP.No. 69/2021 dated 31.01.2022. The President, Pattanam Panchayat approved the layout in Lr.RC.No.3/2021-2022 dated 04.02.2022 and after deducting gifted area, the balance extent of 73Acres 92 Cents and the said Layout is named as "G SQUARE CITY". The above land with all easementary and appurtenant rights. Situated within the Registration District of Coimbatore and Sub Registration District of Singanallur.

SCHEDULE – B
Item No.1
(POWER GRANTED)

In the above Schedule 'A' property (Layout **“G SQUARE CITY"**), the plots covered under the Power of Attorney dated 09.02.2022, registered as Document No.1674 of 2022 at SRO - Singanallur for Vacant Residential Plots bearing Plot No.1 to Plot No.1663 along with Vacant Commercial Plots bearing Plot No.C-1 to Plot No.C-14 and Vacant owner use plots comprised an extent of 73 Acres and 92 Cents.

SCHEDULE – B
Item No.2

From and out of the above Item No.1 of Schedule 'B' property, the Commercial Plot having convert into Residential Plot bearing Nos.1664 to 1958 (including EWS Plots), having added with 295 Residential Plots and Commercial Plots.1-15 additionally and thus totally consisting of 1958 Residential Plots (including EWS Plots) from Plot Nos.1 to 1958, Commercial Plots. 1-15 and Owner Use Plots in the said layout "G SQUARE CITY" approved by DTCP, Chennai vide DTCP.No. 53/2022 (dated 12.07.2022), signed on 13.07.2022 (having amended the Layout Approval bearing DTCP.No. 69/2021 dated 31.01.2022) and further approved by Coimbatore Local Planning Authority, vide Na.Ka.No.5097/2022)/LPA and Planning Permit No.280/2022 dated 20.07.2022 and finally approved by The President, Pattanam Village Panchayat by their Proceedings dated 25.07.2022 vide Layout Approved No.01/2022-2023.

எஸ்.ஆர்.எம். பல்கலைக்கழக வேந்தர் பாரிவேந்தர் 'கேக்' வெட்டி பிறந்தநாள் கொண்டாடியபோது எடுத்தபடம். அருகில் அ.தி.மு.க. பொதுச்செயலாளர் எடப்பாடி பழனிசாமி, இந்திய ஜனநாயக கட்சித்தலைவர் ரவி பச்சமுத்து உள்ளிட்ட பலர் உள்ளனர்.

பாரிவேந்தர் 86வது பிறந்தநாள் விழா; 'கல்வி, மருத்துவப்பணியுடன் தமிழ் மொழியையும் வளர்க்கிறார்': எடப்பாடி பழனிசாமி பேச்சு

சென்னை, ஆக.24

''கல்விப்பணி, மருத்துவப் பணியுடன் தாய்மொழியான தமிழ் மொழியையும் பாரிவேந்தர் வளர்த்து வருகிறார்' என்று சென்னையில் நடந்த பாரிவேந்தரின் பிறந்தநாள் விழாவில் எடப்பாடி பழனிசாமி பேசினார்.

எஸ்.ஆர்.எம். பல்கலைக்கழக வேந்தர் மற்றும் இந்திய ஜனநாயக கட்சியின் நிறுவனத் தலைவர் பாரிவேந்தரின் 86வது பிறந்தநாள் விழா, சென்னையை அடுத்த காட்டாங்குளத்தூரில் உள்ள பல்கலைக்கழக வளாகத்தில் நேற்று நடந்தது.

விழாவிற்கு பாரிவேந்தர் தலைமை தாங்கி அ.தி.மு.க. பொதுச்செயலாளர் எடப்பாடி பழனிசாமிக்கு, ராட்சத மாலை அணிவித்து, செங்கோல் வழங்கினார். தொடர்ந்து பிறந்தநாள் கேக்கை பாரிவேந்தர் வெட்டி, அனைவருக்கும் வழங்கினார்.

விழாவில் எடப்பாடி பழனிசாமி பேசியதாவது:

தமிழ் மொழியை வளர்க்கிறார்

தாய்மொழி தமிழ்மொழி மீது அதிகப் பற்று கொண்ட பாரிவேந்தர் கல்லூரியில் பயிலும்போது கவிதை எழுதுவதில் வல்லவர். தற்போது அவரது பல்கலைக்கழகத்தில் தமிழ்ப்பேரவை மூலம் தமிழ்மொழியை வளர்த்து விருது வழங்கி வருகிறார். கல்விப்பணி, மருத்துவப் பணியோடு தாய் மொழியாம் தமிழ் மொழியை வளர்த்து வருகிறார். இந்திய ஜனநாயக கட்சியை நடத்தி வரும் இவர் 2019ம் ஆண்டு நாடாளுமன்ற தேர்தலில் வெற்றி பெற்று சிறப்பாக பணியாற்றினார்.

இவர் உருவாக்கிய இந்த பல்கலைக்கழகம் பல லட்சம் இளைஞர்களின் வாழ்வையே ஒளிர செய்வது என்பது நிகராகாது. கல்விச்செல்வத்தை பல லட்சம் பேருக்கு வழங்கி அவர்களது வாழ்க்கையில் ஒளி ஏற்றியவர். 86 வது பிறந்தநாள் காணும், அவருக்கு நல்ல உடல் நலம், நீண்ட ஆயுளுடன் எல்லாம் வல்ல இறைவனால் பல்லாண்டு வாழ வயதில் குறைவாக இருந்தாலும் வாழ்த்துகிறேன்.

இவ்வாறு அவர் பேசினார்.

விழாவில் பாரிவேந்தர் பேசியதாவது:

நம் கட்சியின் கொள்கை குடும்ப ஆட்சி அகற்ற வேண்டும். பெண்களுக்கு சம உரிமை கொடுக்க வேண்டும். ஊழலை ஒழிக்க வேண்டும். நான் ஒரு விவசாய குடும்பத்தைச் சேர்ந்தவன். ஒரு விவசாய குடும்பத்தைச் சேர்ந்த படித்த தமிழன் ஒருவர் மீண்டும் தமிழ்நாட்டில் முதலமைச்சராகி ஆள வேண்டும். எடப்பாடி பழனிசாமி முன்னாள் முதலமைச்சர் மட்டும் அல்ல. வருங்கால முதலமைச்சர். என்னை வாழ்த்த அவருக்கு வயது இல்லாவிட்டாலும் அவரது அன்பை பகிர்ந்துள்ளார். அவர் தமிழகத்தின் நிரந்தர முதல்அமைச்சராக வரவேண்டும்.

இவ்வாறு அவர் பேசினார்.

முன்னாள் மத்திய மந்திரி பொன். ராதாகிருஷ்ணன் பேசும்போது, 'பாரிவேந்தர் 100 ஆண்டை கடந்து வாழ வேண்டும். அவருடைய பணிகள் தமிழக மக்களுக்கு தொடர்ந்து கிடைக்க வேண்டும். அவர் எங்கெல்லாம் கால் பதிக்கிறாரோ அங்கெல்லாம் வெற்றி பெறக்கூடிய ராசியான தலைவராக உள்ளார். இதனை பிறந்தநாள் விழாவாக பார்க்கவில்லை. கட்சியின் மாநாடாக கருதுகிறேன். இன்று முதல் நம் தேர்தல் பணி தொடங்கிவிட்டது' என்றார்.

முன்னதாக இந்திய ஜனநாயக கட்சித்தலைவர் ரவி பச்சமுத்து வரவேற்றார். விழாவில் பல்கலைக்கழக இணைவேந்தர் பி.சத்தியநாராயணன் உள்ளிட்ட பலர் கலந்து கொண்டனர்.

வாக்குத் திருட்டுக்குக் கண்டனம் : பீகாரில் ராகுல் தலைமையில் ''மோட்டார் பைக்'' பேரணி

புர்னியா, ஆக 24–

மக்களவை எதிர்க்கட்சித் தலைவர் ராகுல் காந்தி மற்றும் ராஷ்ட்ரீய ஜனதா தளம் கட்சித் தலைவரும், பீகார் மாநில முன்னாள் துணை முதல்வருமான தேஜஸ்வி யாதவ் ஆகியோர் பீகார் மாநிலம் புர்னியா மாவட்டத்தில் இருசக்கர வாகனத்தில் ''வாக்குரிமைப் பேரணி''யில் ஈடுபட்டனர்.

நடப்பாண்டு இறுதியில் நடைபெறவுள்ள பீகார் சட்டசபைத் தேர்தலுக்கு முன்னதாக, அங்கு வாக்காளர் பட்டியல் சிறப்பு தீவிர திருத்தத்தை தேர்தல் ஆணையம் மேற்கொண்டது. இந்த நடவடிக்கை வாக்காளர்களின் உரிமைகளை பறிக்கும் நோக்கம் கொண்டது என்று எதிர்க்கட்சிகள் குற்றஞ்சாட்டின. வாக்காளர் பட்டியல் திருத்தம் தொடர்பான முறைகேடுகளுக்கு எதிர்ப்பு தெரிவித்தும், வாக்குத் திருட்டுக்கு எதிரான போராட்டத்தை மக்கள் இயக்கமாக மாற்றுவதற்காகவும் இந்த மாபெரும் பேரணியை எதிர்க்கட்சிகள் நடத்தி வருகின்றன. இந்தப் பேரணி இன்று 8வது நாளை எட்டியுள்ளது.

இதனிடையே, வாக்குத் திருட்டு போராட்டத்தின் ஒரு பகுதியாக இன்று, ராகுல் காந்தி தேஜஸ்வி யாதவ் ஆகியோர் இருசக்கர வாகனப் பேரணியில் ஈடுபட்டனர்.

அதன் ஒருபகுதியாக இன்று கத்திஹாரில் உள்ள மக்கானா விவசாயிகளை சந்தித்து ராகுல் கலந்துரையாடினார். விவசாயிகளுடன் தாமரை குளத்தில் இறங்கியும் அங்கு மக்கானா பயிர் நடவு செய்வதை குறித்தும் அவர் கேட்டறிந்தார்.

இந்த நடைப்பயணமானது ஆகஸ்ட் 17ம் தேதி தொடங்கியது. செப்டம்பர் 1ம் தேதி பாட்னாவின் காந்தி மைதானத்தில் நடைபெறும் மாபெரும் பொதுக்கூட்டத்துடன் நிறைவடைகிறது.

''ஏழைகளின் வாக்குகளை திருட அனுமதிக்க மாட்டோம்''

வாக்குரிமைப் பேரணியில் பேசிய ராகுல் காந்தி, நாட்டின் ஏழைகள் மற்றும் இளைஞர்களுக்கான அனைத்து வேலைவாய்ப்பு வாய்ப்புகளையும் பா.ஜ.க. தலைமையிலான மத்திய அரசு மூடிவிட்டன. பொதுத்துறை நிறுவனங்களை தனியார்மயமாக்கிய மோடி அரசு, இப்போது தேர்தல் ஆணையத்தின் உதவியுடன் வாக்காளர் பட்டியல் சிறப்பு தீவிர திருத்தம் என்ற பெயரில் ஏழைகளின் வாக்குகளைத் திருட விரும்புகிறது என்று குற்றஞ்சாட்டினார்.

பீகாரில் இது நடக்க இந்தியா கூட்டணி அனுமதிக்காது. அரசியலமைப்பு நாட்டின் ஒவ்வொரு குடிமகனுக்கும் சம உரிமைகளை உறுதி செய்கிறது. ஆனால் சிறப்பு தீவிர திருத்தம் அரசியலமைப்புக்கு எதிரானது.சட்டசபை தேர்தலில் பாஜக மற்றும் அதன் கூட்டாளிகளுக்கு பீகார் மக்கள் தகுந்த பதிலடி கொடுப்பார்கள் என்றும் அவர் கூறினார்.

இந்த நடைப்பயணமானது ஆகஸ்ட் 17ம் தேதி தொடங்கியது. செப்டம்பர் 1ம் தேதி பாட்னாவின் காந்தி மைதானத்தில் நடைபெறும் மாபெரும் பொதுக்கூட்டத்துடன் நிறைவடைகிறது.

விநாயகர் சதுர்த்தி : ஸ்ரீ கிருஷ்ணா ஸ்வீட்ஸ் சிறப்பு 'பட்சணப் பெட்டிகள்' அறிமுகம்

சென்னை, ஆக 24–

இம்மாதம் 27ந் தேதி விநாயகர் சதுர்த்தி. இதையொட்டி ஸ்ரீ கிருஷ்ணா ஸ்வீட்ஸ் காரம் வகைகளுக்கு கணேஷ் சதுர்த்தி சிறப்புப் பெட்டிகளை அறிமுகப்படுத்துகிறது.

இந்த சிறப்புப் பெட்டிகளில் மைசூர்பா, மினி லட்டு, அதிரசம், இனிப்பு சேவ், அவல் மிக்சர், மிளகு தட்டை, இனிப்பு கொழுக்கட்டை மற்றும் காரக் கொழுக்கட்டை ஆகியவை இருக்கும். இத்துடன் அன்பு பரிசாக விநாயகர் களிமண் சிலை, நவ விநாயகர் விபூதி மற்றும் மகா கணபதி பிரசாதம் வழங்குகிறார்கள்.

இந்த சிறப்புப் பெட்டிகள் நாளை (25ந் தேதி) முதல் 26, 27ந் தேதி தேதிகளில் ஸ்ரீ கிருஷ்ணா ஸ்வீட்சின் அனைத்து கடைகளிலும் கிடைக்கும்.

சுடச்சுட இனிப்பு மற்றும் காரக் கொழுக்கட்டை விநாயகர் சதுர்த்தி நாளான 27ந் தேதி அன்று காலை 9 மணி முதல் மதியம் 1 மணி வரை அனைத்து கடைகளிலும் கையிருப்பு உள்ள வரை கிடைக்கும்.

உலகம் முழுவதிலும் மக்களால் விரும்பி வாங்கி சாப்பிடப்படுகிறது. குறிப்பாக அமெரிக்கா, ஜெர்மனி, பிரான்ஸ், இங்கிலாந்து நாட்டில் அதிகமாக விற்பனை ஆகிறது. முன்பதிவு ஆர்டர்களுக்கு 9345928049, 9345928025, 9345928027, 9345928028 & 9345928029 ஆகிய எண்களில் தொடர்பு கொள்ளலாம்.

காலை உணவுத் திட்டம் விரிவாக்கம் : பஞ்சாப் முதல்வர் முன்னிலையில் 26–ந் தேதி ஸ்டாலின் துவக்குகிறார்

20 லட்சத்து 60 ஆயிரம் மாணவர்களுக்கு பலன்

சென்னை, ஆக 24–

முதலமைச்சரின் காலை உணவுத் திட்ட விரிவாக்கம் நாளை (26–ந் தேதி) சென்னை மயிலாப்பூர் புனித சூசையப்பர் தொடக்கப் பள்ளியில் நடைபெறுகிறது. பஞ்சாப் மாநில முதலமைச்சர் பகவந்த் மான் முன்னிலையில் முதலமைச்சர் மு.க.ஸ்டாலின் இதைத் தொடங்கி வைக்கிறார்.

இதையொட்டி சமூக வலைதளங்களில் முதல்வர் வெளியிட்டுள்ள பதிவு வருமாறு:

''காலை உணவுத் திட்டத்தில், இனி 20 லட்சத்து 59 ஆயிரம் மாணவர்கள் பசியாறுவார்கள்!

நீதிக்கட்சி முதல் நமது திராவிட மாடல் அரசு வரை பள்ளிக் குழந்தைகளுக்கு உணவளித்து வயிற்றுப்பசியைப் போக்கி, அறிவுப்பசிக்குக் கல்வி வழங்குகிறோம். இது உணவு மட்டுமல்ல; உயர்வுக்கான உரம்!

26–ந்தேதி அன்று நகர்ப்புறங்களிலுள்ள அரசு உதவிபெறும் பள்ளிகளுக்கும் முதலமைச்சரின் காலை உணவுத் திட்டத்தை விரிவாக்கம் செய்கிறோம். நாட்டுக்கே முன்னோடியாகத் திகழும் நமது பணிகள் தொடரும்! தமிழ்நாடு நாளும் உயரும்''

இவ்வாறு அந்தப் பதிவில் முதல்வர் கூறியுள்ளார்.

இந்தியாவுக்கே முன்னோடியாகவும், சர்வதேச அளவிலான தரத்துடனும் செயல்படுத்தப்படும் தமிழ்நாடு முதலமைச்சரின் காலை உணவு திட்ட விரிவாக்க விழாவிற்கு பஞ்சாப் முதலமைச்சர் பகவந்த் மான் சிறப்பு விருந்தினராக பங்கேற்று சிறப்பிக்கிறார்.

நேற்று காலை விழா அழைப்பிதழை நாடாளுமன்ற உறுப்பினர் பி. வில்சன் அவர்கள் பஞ்சாப் முதலமைச்சரிடம் நேரில் வழங்கி முதலமைச்சரின் சார்பில் வரவேற்றார்.

முதலமைச்சர் மு.க.ஸ்டாலினின் சிறப்புமிகு திட்டமான காலை உணவு திட்டம் மூலம் அரசு பள்ளிகள் மற்றும் ஊரக பகுதிகளில் உள்ள அரசு உதவி பெறும் பள்ளிகள் வாயிலாக 17 லட்சத்திற்கும் அதிகமான மாணவ மாணவியர் சத்தான உணவுடன் கல்வி கற்று வரும் நிலையில், வரும் ஆகஸ்ட் 26 அன்று இத்திட்டத்தினை நகர்ப்புறங்களில் உள்ள அரசு உதவி பெறும் பள்ளிகளுக்கும் விரிவாக்கம் செய்து தொடங்கி வைக்கிறது திராவிட மாடல் அரசு.

மோட்டார் சைக்கிள் நிறுத்துவதில் தகராறு: கடலூரில் தொழிலாளி அடித்துக் கொலை

கடலூர், ஆக. 24–

கடலூரில் மோட்டார் சைக்கிள் நிறுத்துவதில் ஏற்பட்ட தகராறில் நெசவு தொழிலாளி அடித்துக் கொலை செய்யப்பட்ட சம்பவம் பரபரப்பை ஏற்படுத்தியுள்ளது.

கடலூர் கூத்தப்பாக்கத்தை சேர்ந்தவர் மனோகர் (வயது 54). நெசவு தொழிலாளியான இவர் வண்டிப்பாளையத்தில் உள்ள தனியார் நெசவு பட்டறையில் வேலை பார்த்து வந்தார். மனோகர், வேலைக்கு செல்லும் போது தனது மோட்டார் சைக்கிளை நெசவு பட்டறை அருகில் உள்ள கந்தன் என்பவரது வீட்டின் அருகே நிறுத்துவதை வழக்கமாக கொண்டிருந்தார். இதுதொடர்பாக மனோகருக்கும், கந்தனுக்கும் இடையே கடந்த சில நாட்களாக தகராறு ஏற்பட்டு வந்ததாக கூறப்படுகிறது. நேற்று மனோகர் வழக்கம் போல் வேலைக்கு வந்தார்.

இந்த நிலையில் மாலை 4.30 மணியளவில் மீண்டும் அவர்கள் இருவருக்கும் இடையே தகராறு ஏற்பட்டது. அப்போது கந்தன், கார்த்திகேயன் உள்ளிட்ட 3 பேர் சேர்ந்து மனோகரை சரமாரியாக தாக்கினர். இதில் படுகாயம் அடைந்த அவரை அக்கம் பக்கத்தினர் மீட்டு சிகிச்சைக்காக கடலூர் அரசு மருத்துவமனைக்கு கொண்டு சென்றனர். ஆனால் வழியிலேயே மனோகர் பரிதாபமாக இறந்தார்.

இதுகுறித்து தகவல் அறிந்த கடலூர் முதுநகர் போலீசார் சம்பவ இடத்திற்கு விரைந்து வந்து விசாரணை நடத்தினர். மேலும் இந்த சம்பவம் தொடர்பாக கந்தன் உள்ளிட்ட 3 பேரை பிடித்து போலீஸ் நிலையத்திற்கு அழைத்து சென்று விசாரணை நடத்தி வருகின்றனர். வீட்டின் முன் மோட்டார் சைக்கிளை நிறுத்தியதால் ஏற்பட்ட தகராறில் நெசவு தொழிலாளி அடித்துக் கொலை செய்யப்பட்ட சம்பவம் பரபரப்பை ஏற்படுத்தி உள்ளது.

சென்னை, கோவை ரெயில்களில் 30 கிலோ கஞ்சா பறிமுதல்

கோவை, ஆக. 24–

சென்னை, கோவையில் ரெயில் பெட்டிகளில் கேட்பாரற்று கிடந்த 30 கிலோ கஞ்சா சிக்கியது.

கோவை ரெயில்வே பாதுகாப்பு படையின் குற்றத்தடுப்பு மற்றும் சிறப்பு படை போலீசார் நேற்று காலை கோவை ரெயில் நிலையத்திற்கு வந்த திருவனந்தபுரம் கொச்சுவேலி கோரக்பூர் ராப்தி சாகர் எக்ஸ்பிரஸ் ரெயிலில் சோதனை மேற்கொண்டனர். அப்போது ரெயிலில் உள்ள ஒரு பெட்டியில் கழிப்பறையின் அருகே சந்தேகத்திற்கிடமான வகையில் 4 பைகள் இருந்தன. நீண்ட நேரம் ஆகியும் அந்த பைகளுக்கு உரிமை கோரி யாரும் போலீசாரை அணுகவில்லை. இதனால் சந்தேகம் அடைந்த போலீசார் ரெயில்வே பாதுகாப்பு படை அதிகாரி தேவராஜன் முன்னிலையில் திறந்து பார்த்தனர்.

அப்போது அந்த 4 பைகளில் மொத்தம் 23 கிலோ கஞ்சா இருப்பது தெரியவந்தது. இதன் மதிப்பு ரூ.11.50 லட்சம் இருக்கும் என்று கூறப்படுகிறது.

இதையடுத்து கோவை போதைப்பொருள் தடுப்பு நுண்ணறிவு பிரிவு போலீசாருக்கு தகவல் அளித்தனர். இதுகுறித்து போலீசார் வழக்குப்பதிவு செய்து, கஞ்சாவை ரெயிலில் கடத்தி வந்தது யார் என்பது குறித்து விசாரணை நடத்தி வருகின்றனர். வட மாநிலங்களில் இருந்து ரெயில்கள் மூலம் கோவைக்கு கஞ்சா கடத்தி வருவது அதிகரித்து வருகிறது. இந்த நிலையில் ரெயில்களில் தீவிர கண்காணிப்பில் ஈடுபட்டுள்ளதாக போலீசார் தெரிவித்தனர்.

எழும்பூரில் 7 கிலோ கஞ்சா

சென்னை எழும்பூர் ரெயில் நிலையத்தில் ரெயில்வே பாதுகாப்பு படை இன்ஸ்பெக்டர் ஜெபாஸ்டியன் தலைமையிலான போலீசார் ரோந்து பணியில் ஈடுபட்டனர். மேற்குவங்க மாநிலம் ஹவுராவில் இருந்து சென்னை எழும்பூர் வழியாக திருச்சி செல்லும் வாராந்திர எக்ஸ்பிரஸ் ரெயில் பெட்டிகளில் ஏறி சோதனை செய்தனர். அதில் ஒரு பெட்டியில் கேட்பாரற்று கிடந்த சூட்கேசை சோதனை செய்தனர். அதில் 7 கிலோ கஞ்சா இருந்தது. இதன் மதிப்பு ரூ.3.5 லட்சம் ஆகும்.

இதேபோல, உத்தரபிரதேச மாநிலம் வாரணாசியில் இருந்து சென்னை எழும்பூர் வழியாக ராமேசுவரம் செல்லும் வாராந்திர ரெயிலில் கடத்தி வந்த ரூ.50 ஆயிரம் மதிப்புள்ள புகையிலை பொருட்களையும் பறிமுதல் செய்தனர்.

பறிமுதலான கஞ்சா மற்றும் புகையிலை பொருளை மதுவிலக்கு அமலாக்க பிரிவு போலீசாரிடம் ஒப்படைத்தனர். ரெயிலில் அவற்றை கடத்தி வந்தது யார்? என ரெயில்வே பாதுகாப்பு படையினர் விசாரித்து வருகின்றனர்.

சீனாவின் ''டிக் டாக்'' செயலி மீதான தடையை நீக்கவில்லை: இந்தியா மறுப்பு

புதுடெல்லி, ஆக. 24–

சீனாவின் ''டிக்–டாக்'' செயலி மீதான தடையை நீக்கவில்லை என இந்தியா மறுப்பு தெரிவித்துள்ளது.

கடந்த 2020ம் ஆண்டு கிழக்கு லடாக்கிலுள்ள கல்வான் பள்ளத்தாக்கில் இந்தியப் படைகள் மீது சீன ராணுவத்தினர் தாக்குதல் நடத்தினர். இதையடுத்து சீனாவைச் சேர்ந்த ''டிக்–டாக்'' செயலிக்கு இந்திய அரசு தடை விதித்தது. இதற்கிடையே டிக்–டாக் மீதான தடையை இந்தியா நீக்கியுள்ளது என செய்திகள் வெளியாயின. இதுதொடர்பாக டிக்–டாக் அல்லது அதன் தாய் நிறுவனமான பைட் டான்ஸ் இதுவரை எந்தவித அறிவிப்பையும் வெளியிடவில்லை.

இந்நிலையில் ''டிக்–டாக்'' செயலி மீதான தடையை நீக்கும் எந்த உத்தரவையும் இந்திய அரசு பிறப்பிக்கவில்லை என்றும், இதுபோன்ற எந்தவொரு அறிக்கையும், செய்தியும் தவறானது மற்றும் பொதுமக்களை தவறாக வழிநடத்தும் என்று மத்திய அரசு தெரிவித்துள்ளது.

மைசூரு சான்டல் சோப் விளம்பரம்: நடிகை தமன்னாவுக்கு ரூ.6.20 கோடி சம்பளம்

பெங்களூரு, ஆக. 24–

''மைசூரு சான்டல்'' சோப் விளம்பரத்தில் நடிகை தமன்னாவுக்கு ரூ.6.20 கோடி வழங்கப்பட்டுள்ளது என அரசு தெரிவித்துள்ளது.

கர்நாடக அரசு சார்பில் ''மைசூரு சான்டல் சோப்'' தயாரித்து நாடு முழுவதும் விற்பனை செய்யப்பட்டு வருகிறது. சமீபத்தில் இந்த சோப்பின் விளம்பர தூதராக நடிகை தமன்னாவை 2 ஆண்டுகளுக்கு கர்நாடக அரசு ஒப்பந்தம் செய்தது.

கன்னட நடிகைகளை விட்டுவிட்டு பிறமொழி நடிகையை ஒப்பந்தம் செய்வதற்கு எதிர்க்கட்சிகள், கன்னட அமைப்புகள் எதிர்ப்பு தெரிவித்து கேள்வி மேல் கேள்வி எழுப்பின. ஆனால் அரசு, நமது சோப்பை உலக அளவில் பிரபலப்படுத்த பிரபல நடிகையை விளம்பர தூதராக நியமிப்பது வழக்கம் என விளக்கம் அளித்தது. இந்நிலையில் இந்த விவகாரம் முடிவுக்கு வந்தது.

மைசூரு சான்டல் சோப்பை விளம்பரப்படுத்தவும், பிரசாரத்திற்காகவும் கடந்த 2 ஆண்டுகளில் அரசு எவ்வளவு செலவிட்டுள்ளது? என பா.ஜ.க. உறுப்பினர் சுனில்குமார் சட்டசபையில் கேள்வி எழுப்பினார்.

இதுபற்றி அரசு தரப்பில் விளக்கம் அளிக்கப்பட்டது. அதில் கடந்த 2 ஆண்டுகளில் மைசூரு சான்டல் சோப் விளம்பரம் மற்றும் பிரசாரத்திற்காக ரூ.48 கோடியே 88 லட்சத்து 21 ஆயிரத்து 350 செலவிடப்பட்டுள்ளது. மேலும் நமது நாட்டிலும், வெளிநாடுகளிலும் சோப்பை விளம்பரப்படுத்த விளம்பர தூதர்களும் நியமிக்கப்பட்டுள்ளனர். அதன்படி நடிகைகள் தமன்னா, இஷானி ஷெட்டி, கன்னட பிரபலங்களான நிமிகா ரத்னாகர், சீனிவாசமூர்த்தி, சானியா ஐயர், ஆராதனா ஆர். ஆகியோரும் விளம்பர தூதர்களாக நியமிக்கப்பட்டுள்ளனர்.

இதில் தமன்னாவுக்கு ரூ.6.20 கோடியும், இஷானி ஷெட்டிக்கு ரூ.15 லட்சமும் வழங்கப்பட்டுள்ளது. இதில் கன்னட பிரபலங்களுக்கு ரூ.62 லட்சத்து 87 ஆயிரம் வழங்கப்பட்டுள்ளது'' என்று அரசு கூறியுள்ளது.

பழிவாங்கும் அரசியலை கைவிடுங்கள்: இலங்கை அரசுக்கு சசி தரூர் எம்.பி. வேண்டுகோள்

புதுடெல்லி, ஆக. 24–

''பழிவாங்கும் அரசியலை கைவிட வேண்டும்'' என இலங்கை முன்னாள் அதிபர் ரணில் விக்கிரமசிங்கே கைதுக்கு காங்கிரஸ் எம்.பி. சசி தரூர் கருத்து தெரிவித்துள்ளார்.

அரசு நிதி முறைகேடு வழக்கில் கைது செய்யப்பட்ட இலங்கை முன்னாள் அதிபர் ரணில் விக்கிரமசிங்கேவுக்கு உடல் நலக்குறைவு ஏற்பட்டதையடுத்து தீவிர சிகிச்சைக்காக மருத்துவமனையில் அனுமதிக்கப்பட்டு உள்ளார். இவரது கைதுக்கு காங்கிரஸ் எம்.பி. சசி தரூர் கவலை தெரிவித்துள்ளார். இது குறித்து அவர் சமூக வலைதளத்தில் வெளியிட்டுள்ள பதிவில் கூறியிருப்பதாவது:–

''இலங்கையின் முன்னாள் அதிபர் ரணில் விக்ரமசிங்கேவை, மேலோட்டமாகப் பார்த்தால், அற்பமான குற்றச்சாட்டுகளின் பேரில் கைது செய்திருப்பது குறித்து கவலை கொள்கிறேன். உடல்நலப் பிரச்னைகள் காரணமாக அவர் ஏற்கனவே சிறை மருத்துவமனைக்கு கொண்டு செல்லப்பட்டு உள்ளார். இது அவர்களின் உள் விவகாரம் என்பதை முழுமையாக மதிக்கும் அதே வேளையில், பழிவாங்கும் அரசியலை இலங்கை அரசு கைவிட வேண்டும். முன்னாள் அதிபர் ரணில் விக்கிரமசிங்கே பல தசாப்தங்களாக தேசத்திற்குச் சேவை செய்துள்ளார். அவர் மரியாதை மற்றும் கண்ணியத்துடன் நடத்த வேண்டும் என்று நான் கேட்டுக்கொள்கிறேன்'' என தெரிவித்துள்ளார்.

Edited, Printed and Published by R. Muthu Kumar at No. 1, First Main Road, United India Colony, Kodambakkam, Chennai-600 024 and printed at Print House, 1 First Main Road, United India Colony, Kodambakkam, Chennai-600024 on behalf of M/s. Newsmen Associates Private Limited
நிர்வாகம், விளம்பரம், சர்குலேஷன் போன்: 24733910, E-mail : makkalkural@gmail.com, ஆசிரியர் குழு இ–மெயில்: makkalkural.news@gmail.com நிறுவன ஆசிரியர்: எம். சண்முகவேல். Subject to Madras Court Jurisdiction.