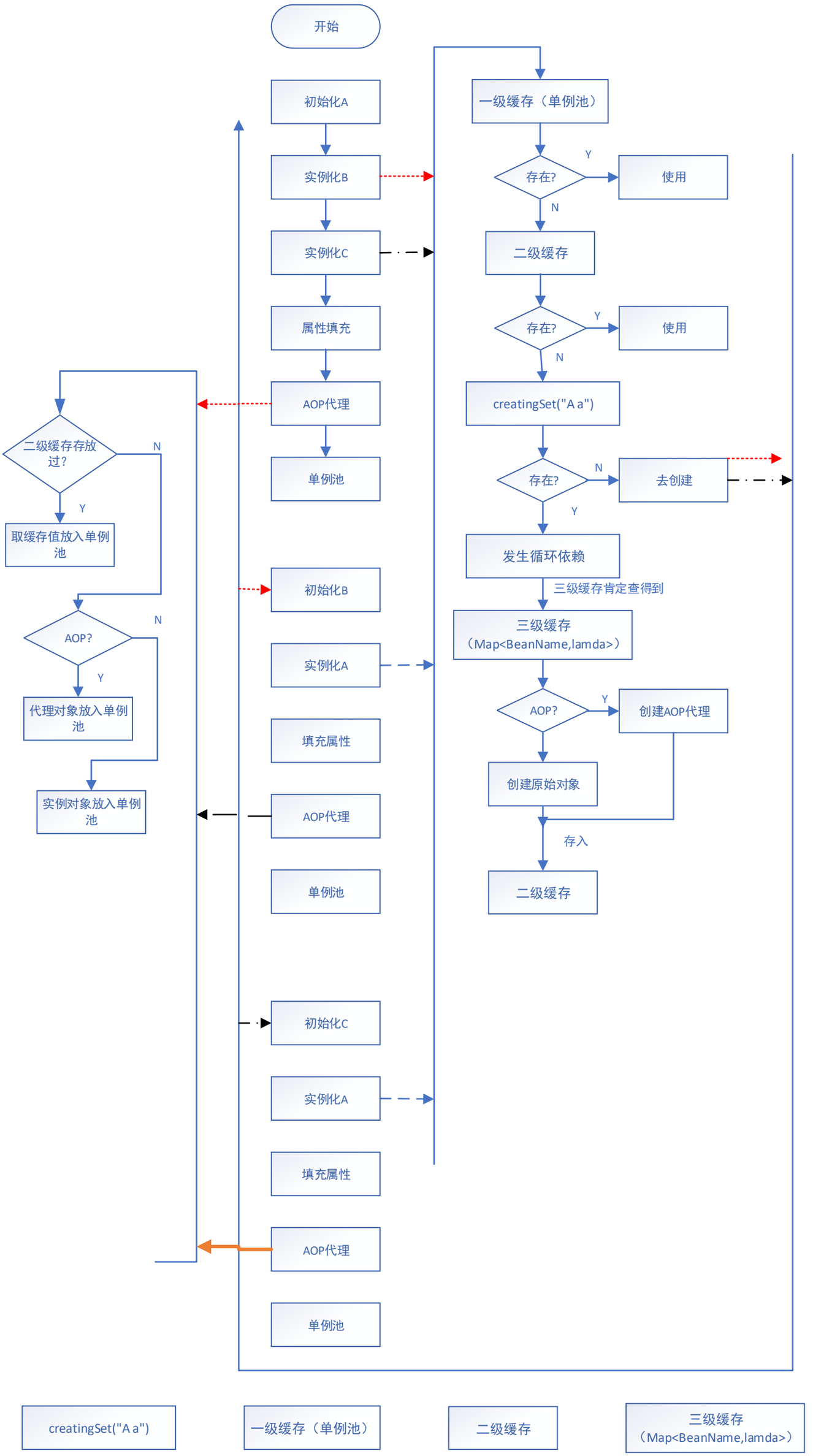
开始
初始化A
实例化B
实例化C
属性填充
AOP代理
单例池
初始化B
实例化A
填充属性
AOP代理
单例池
初始化C
实例化A
填充属性
AOP代理
单例池
一级缓存（单例池）
存在?
Y
使用
N
二级缓存
存在?
Y
使用
N
creatingSet("A a")
存在?
N
去创建
Y
发生循环依赖
三级缓存肯定查得到
三级缓存
（Map<BeanName,lamda>）
AOP?
Y
创建AOP代理
创建原始对象
存入
二级缓存
二级缓存存放过?
N
Y
取缓存值放入单例池
AOP?
N
Y
代理对象放入单例池
实例对象放入单例池
creatingSet("A a")
一级缓存（单例池）
二级缓存
三级缓存
（Map<BeanName,lamda>）