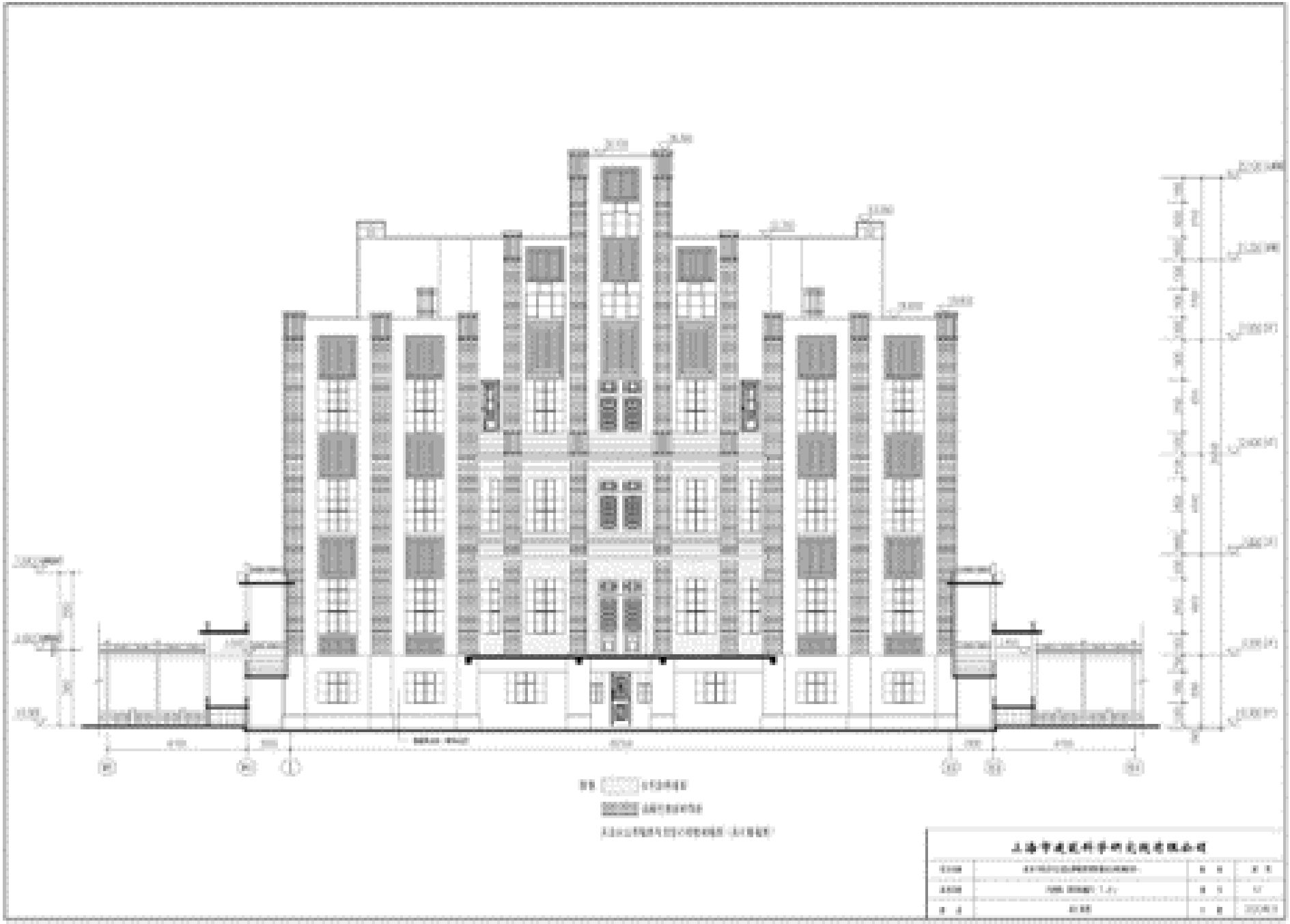
上海市建筑科学研究院建筑工程