NTU BME

國立臺灣大學
生物機電工程學系

Department of Biomechatronics Engineering,NTU

簡介

生物機電工程學系

生物機電工程學系是一個融合機電整合學、相關工程學知識與生物學概念以促進人類福祉與永續發展之跨領域工程學系。

本系特色

- 跨領域整合
- 生物方面應用
- 強調實作學習
- 多元發展方向
- T型人才培養

(02)3366-5339

https://www.bime.ntu.edu.tw

學術/產業/國際交流

業界師資導入

台灣艾司摩爾(ASML)

台灣國際航電(Garmin)

台積電(TSMC)

鴻華先進(Foxtron)

國際性跨域系統領導與培力

國際學術交流

非破壞性檢測國際研討會

國際學者參訪

北海道大學

京都大學

發展

讀生機系之後

近年生機系畢業生升學/留學調查

生機系畢業生就業地圖

整合機電、生物 培育多工要角

Level 1

具備「機械系統」與「機電控制」整合能力，能將所學實用於系統設計和應用開發（機電整合）

Level 2

資料結構與演算法、探索式多變量資料分析、資料科學概論

Level 3

能融會貫通「機械系統」、「機電控制」、「人工智慧」與「生物程序」四大核心領域知識，並將所學實用於所有產業領域以及跨域創新

整合“機械系統、機電控制、人工智慧”，應用於”生物程序”（生物機電工程4.0）

賦予學生具備解決真實世界問題思維之硬體、韌體、軟體整合知識技能與系統設計學理基礎。

研究領域
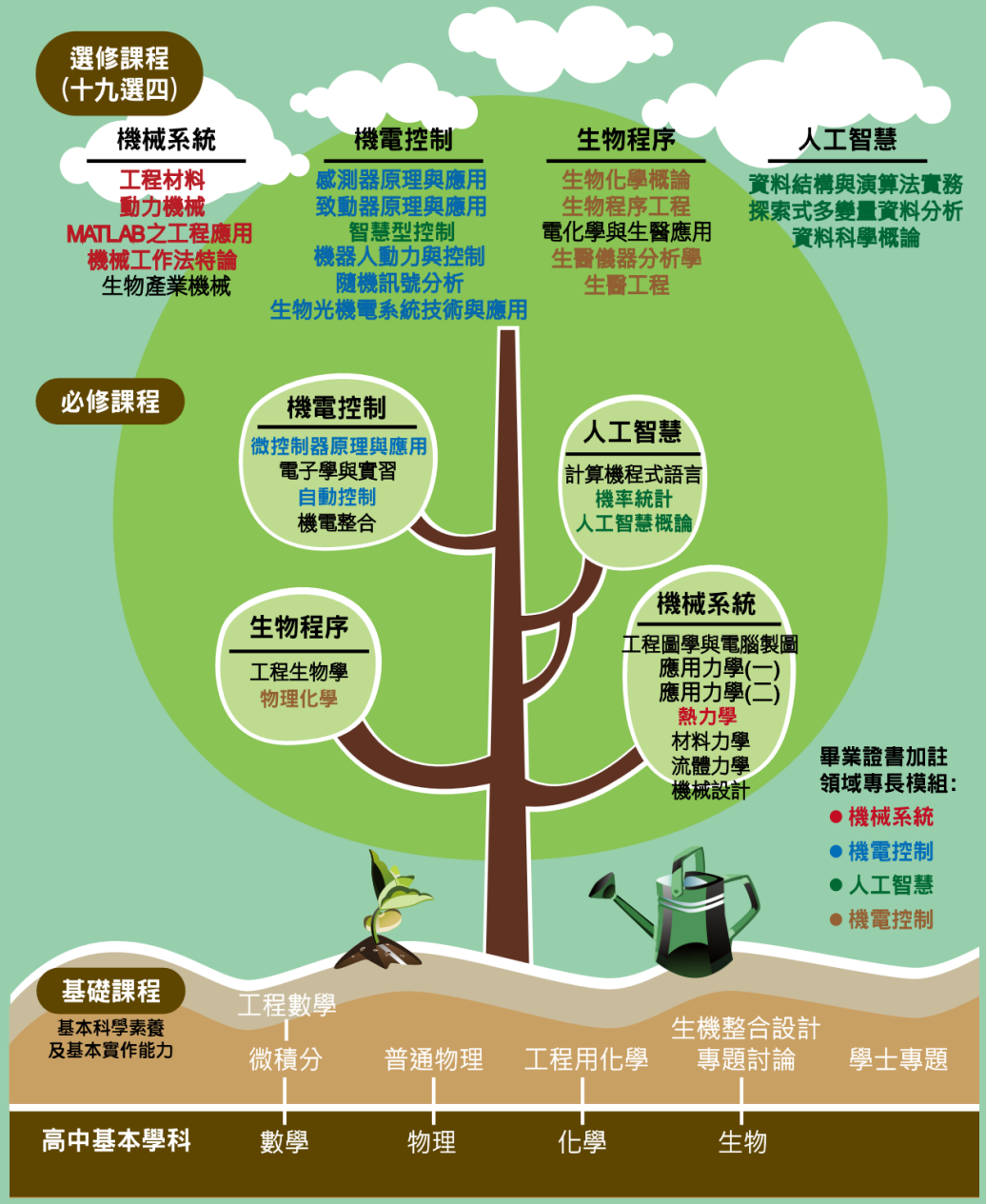
課程學習