R1F
СЕРЕДЗЕМНОМОРСЬКІ СТЕПИ З ДОМІНУВАННЯМ ОДНОРІЧНИКІВ
MEDITERRANEAN ANNUAL-RICH DRY GRASSLAND

Загальний вигляд біотопу, АР Крим

Загальний вигляд біотопу, АР Крим

Опис біотопу

Цей тип біотопу формується як відповідь на річний цикл весняних дощів і літньої посухи у середземноморському кліматі, де висока різноманітність дрібних однорічних рослин створює короткочасний барвистий аспект на відкритих місцях із переважно багатими на основи ґрунтами. Видовий склад суттєво варіює відповідно до особливостей рельєфу і клімату. Занепад традиційного пасовищного режиму і відсутність контрольованих палів призводить до проникнення дерев і чагарників, надмірний випас худоби може сприяти розвитку нітрофільних рослин. До інших загроз належить розорювання, заліснення та урбанізація. Скорочення площ цього типу біотопу є незначним, однак спостерігається суттєве зниження його якості по всьому ареалу. Важливу позитивну роль у збереженні цього типу біотопу відіграють пали в комплексі з підтриманням традиційного пасовищного використання.

Угруповання складаються переважно з дрібних однорічників з коротким зимово-весняним життєвим циклом. Розвиток цих угруповань суттєво варіює по роках, що пов'язано з коливаннями клімату, особливо кількістю опадів навесні; зазвичай улітку вони всихають. Приурочені, переважно, до середземноморського клімату, хоча можуть траплятися також у субсередземноморських регіонах помірної зони. Такі, часто ефемерні угруповання, що утворені нано-терофітами, демонструють надзвичайно багате видове різноманіття, яке переважно складається з видів родин *Fabaceae, Rubiaceae, Asteraceae, Apiaceae* і *Poaceae*. Флористичний склад і видове різноманіття цих угруповань залежить від географічного положення, субстрату, кліматичних факторів і людської діяльності. Більшість з них є піонерними, ксерофітними, базифільними угрупованнями, що можуть розвиватися на різних субстратах (вапняки, глини, гіпс, доломіти, серпентини, магматичні породи) з літосолями або злегка евтрофними ґрунтами. Іноді вони займають ділянки, близькі до моря, незалежно від субстрату. Біотопи цього типу поширені переважно у країнах Південного Середземномор'я і розглядаються як кінцеві стадії деградації ксеротичних середземноморських лісових і чагарникових угруповань. Традиційні практики, такі як вирубка лісу, пожежі та випас худоби, призвели до деградації лісів та вічнозелених чагарників середземноморського регіону, які поступово перетворились на трав'яні угруповання. Занепад традиційного господарювання, переважно випасу, сприяє проникненню деревних видів, що може призводити до зворотних сукцесійних процесів.

Індикатори оптимального стану:

- екстенсивний випас худоби без ознак його припинення;
- відсутність ерозії;
- відсутність або низьке проєктивне покриття нітрофільних видів;
- відсутність ознак вторинної сукцесії (наприклад, заміщення деревно-чагарниковою рослинністю).

Характерні види

Рослини

Судинні рослини: *Sanguisorba minor* subsp. *balearica, Aegilops biuncialis, A. triuncialis, Bromus squarrosus, Anisantha sterilis, Trifolium angustifolium, Xeranthemum cylindraceum, Hordeum bulbosum, H. murinum* subsp. *leporinum, Dianthus capitatus, Dactylis glomerata* subsp. *hispanica, Agropyron cristatum* subsp. *ponticum, Dasypyrum villosum, Crupina vulgaris, Dianthus marschallii, Trifolium echinatum, Elytrigia caespitosa* subsp. *nodosa, Centaurea solstitialis, Bromopsis cappadocica, Cota monantha, Linum nodiflorum, Scorzonera mollis, Dorycnium pentaphyllum* subsp. *herbaceum, Avena sterilis* subsp. *ludoviciana, Artemisia taurica, Vulpia ciliata, Trifolium scabrum, Stachys cretica* subsp. *velata, Capparis sicula* subsp. *herbacea, Lathyrus aphaca, Poa taurica, Crucianella angustifolia, Trifolium hirtum, Taeniatherum caput-medusae subsp. crinitum, Medicago rigidula, Lens ervoides*

Мохоподібні: не характерні
Лишайники: не характерні

Рідкісні види: *Himantoglossum caprinum*, Triticum monococcum* subsp. *aegilopoides*

Чужорідні види рослин: *Elaeagnus angustifolia*

Тварини

Молюски: *Xeropicta derbentina*; *Monacha cartusiana*

Комахи: немає даних

Земноводні: не характерні

Плазуни: *Lacerta agilis, Hierophis caspius*, Podarcis tauricus, Pseudopus apodus**

Птахи: *Galerida cristata, Calandrella brachydactyla**,* (*C. rufescens**), *Sturnus roseus*, Oenanthe oenanthe, Alauda advensis,* (*Anthus campestris***), *Coracias garrulus****

Ссавці: немає даних

Класифікації біотопів

UkrBiotop
E:5.111 Саваноїди з домінуванням середземноморських мезоксерофільних багаторічників з участю ефемерів
E:5.112 Саваноїди з домінуванням середземноморських озимих ефемерних злаковників (*Hordeum, Haynaldia, Aegilops, Taeniatherum*) на коричневих карбонатних ґрунтах

Національний каталог біотопів України:
T1.6 Середземноморські ксеротичні біотопи з переважанням однорічників / Mediterranean annual xeric grasslands

EUNIS (old)
E1.3 Mediterranean xeric grassland / Середземноморські сухі трав'яні угруповання
E1.6 Subnitrophilous annual grassland / Субнітрофільні однорічні трав'яні угруповання

Резолюція 4 Бернської конвенції
E1.3 Mediterranean xeric grassland / Середземноморські ксеротичні трав'яні угруповання

Додаток I Оселищної Директиви
6220*Pseudo-steppe with grasses and annual of the *Thero-Brachypodietea* / Несправжні степи зі злаками та однорічниками класу *Thero-Brachypodietea*

Характерні види судинних рослин

Родовик малий балеарський (*Sanguisorba minor* subsp. *balearica*)

Егілопс дводюймовий (*Aegilops biuncialis*)

Стоколос розчепірений (*Bromus squarrosus*)

Стоколосиця непліда (*Anisantha sterilis*)

Конюшина вузьколиста (*Trifolium angustifolium*)

Ячмінь мишачий (*Hordeum murinum* subsp. *leporinum*)

Крупина звичайна (*Crupina vulgaris*)

Волошка довгоденна (*Centaurea solstitialis*)

Стоколосник каппадокійський (*Bromopsis cappadocica*)

Рідкісні види

Стрічкоязичник козячий (*Himantoglossum caprinum*)

Чужорідні види рослин

Маслинка вузьколиста (*Elaeagnus angustifolia*)

Характерні види тварин

Молюски

Пустирниця плямиста (*Xeropicta derbentina*)

Монашка паперова (*Monacha cartusiana*)

Птахи

Сиворакша (*Coracias garrulus*)

Щеврик польовий (*Anthus campestris*)

Синтаксономія:

Stipo-Trachynietea distachyae S. Brullo in S. Brullo et al. 2001
Ptilostemono stellati-Vulpietalia ciliatae Mucina 2016
Diantho humilis-Velezion rigidae Korzhenevskii et Kliukin ex Didukh et Mucina 2014
Chenopodietea Br.-Bl. in Br.-Bl. et al. 1952
Brometalia rubenti-tectorum (Rivas Goday et Rivas-Mart. 1973) Rivas-Mart. et Izco 1977
Hordeion murini Br.-Bl. in Br.-Bl. et al. 1936

Фітоіндикація (за шкалами Я.П. Дідуха)

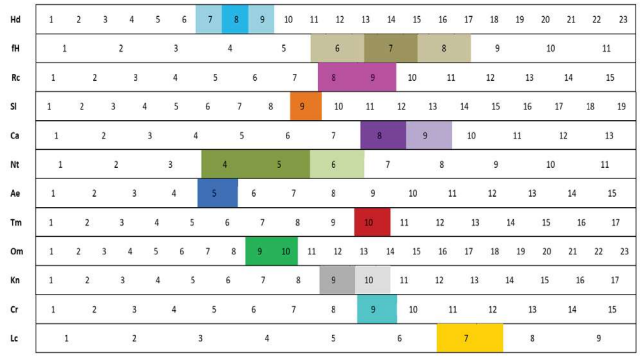

Загрози

До основних загроз належить заростання деревами та чагарниками. Локально біотопи деградують унаслідок заліснення, рекреаційного впливу, селітебної забудови.

Охорона і менеджмент

Взяття під охорону шляхом створення об'єктів ПЗФ, принаймні у локалітетах рідкісних видів. Важливе значення для підтримки біотопу має екстенсивний випас та періодичне контрольоване випалювання. У разі заростання адентивними видами чи деревами ефективним заходом є їх механічне видалення.

Поширення в Україні

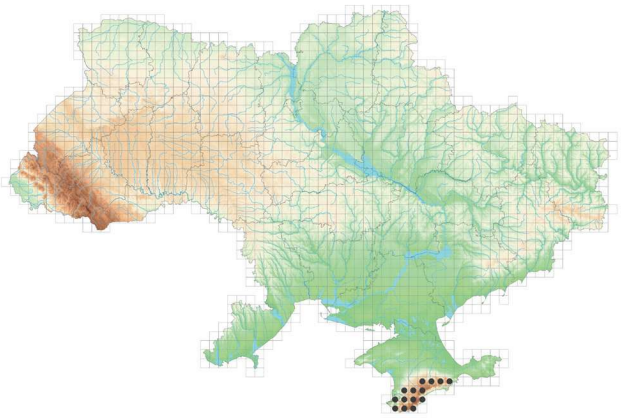

Оцінка значимості та ризику втрат

Категорії оцінки впливу загроз				Сума балів оцінки загроз	Ступінь стійкості	Клас стійкості	Категорії созологічної значимості										Сума балів созологічної цінності	Цінність біотопів, %	Клас цінності біотопів	Оцінка ризику втрат біотопів	Клас ризику втрат біотопів
a	b	c	d				e	f	g	h	i	j	k	l	m	n					
4	4	3	3	14	83	I	3	3	2	2	3	1	2	1	2	4	23	43	III	94	II

Оцінка за критеріями МСОП:

Інтегрована оцінка	Критерії Європейського червоного списку біотопів										
	A1	A2a	A2b	A3	B1	B2	B3	C/D1	C/D2	C/D3	E
EN	VU	EN	EN	VU	VU	EN	VU	VU	VU	VU	LC