R55
МОКРІ АБО ВОЛОГІ ВИСОКОТРАВНІ ТА ПАПОРОТЕВІ УЗЛІССЯ РІВНИННИХ РЕГІОНІВ
LOWLAND MOIST OR WET TALL-HERB AND FERN FRINGE

Загальний вигляд біотопу, заплава пониззя р. Дніпро, Херсонська обл.

Загальний вигляд біотопу, заплава р. Горинь, Хмельницька обл.

Опис біотопу

Цей тип включає високотравні та папоротеві угруповання на вологих, інколи затоплених, багатих на поживні речовини ґрунтах на рівнинах та у низькогір'ях Європи, до субальпійського поясу, у неморальній, бореальній та середземноморській зонах. Загалом цей тип включає біотопи, що формуються на висотах до 1000 м. н. р. м. Ці відносно багатовидові угруповання можуть формуватися у долинах річок, уздовж невеликих водотоків, у затінку на узліссях у вигляді вузьких смуг і як вторинні угруповання на закинутих пасовищах та особливо сіножатях. Видовий склад досить різноманітний, залежить від висоти над рівнем моря, географічного поширення і позиції у рельєфі, складу сусідніх угруповань або попередніх стадій сукцесії.

У досить багатовидових угрупованнях домінують високі (1-1,5, інколи навіть понад 2 м заввишки) трави і злаки, до яких інколи домішуються ліани, зокрема *Calystegia sepium* і *Solanum dulcamara*. Зазвичай ці зарості формуються вузькими смугами (до 2-3 м завширшки, часто вужче). У складі угруповань багато квітучих рослин, що приваблюють комах, особливо метеликів. Умови біотопів переважно вологі або мокрі, нітрифікований субстрат може бути тимчасово або постійно затоплений водою. У заплавах і вздовж водотоків у більш горбистих місцевостях, переважно на глинистому або гравійному субстраті, ці угруповання характеризуються наявністю таких видів як *Althaea officinalis, Epilobium hirsutum, Eupatorium cannabinum, Symphytum officinale* і різних представників роду *Angelica*, репрезентуючи порядок *Convolvuletalia sepium*. Оскільки такі угруповання широко розповсюджені по всій Європі, флористичні відмінності можуть відображати їхній географічний градієнт (атлантичні, субатлантичні, бореальні, субсередземноморські і центральноєвропейські). На занедбаних луках і у вторинних біотопах, наприклад, вздовж каналів і ставків, рудеральні види і кенофіти (такі як *Echinocystis lobata*, види роду *Parthenocissus*) є частим компонентом таких угруповань. Рослинність зазвичай класифікується у складі порядку *Filipendulo ulmariae-Lotetalia uliginosi*. У затінку на узліссях та галявинах на мокрих ґрунтах і у вологих ярах також можуть розвиватися високотравні угруповання, що демонструє деяку їх подібність із узлісними угрупованнями типу R51. Такі угруповання включають до складу порядку *Circaeo lutetianae-Stachyetalia sylvaticae*, вони характеризуються переважанням таких видів, як *Aegopodium podagraria, Brachypodium sylvaticum, Circaea lutetiana* і *Stachys sylvatica.*

Основними загрозами є зміни гідрологічних умов як на ландшафтному, так і на локальному рівнях, та інтенсифікація сільського господарства, особливо евтрофікація, а також урбанізація і розвиток інфраструктури. Втрати площ і якості цього типу біотопів є масштабними і суттєвими.

Індикатори оптимального стану:

- відсутність інвазійних видів;
- домінування високотрав'я і ліан;
- відсутність дерев та кущів;
- низькі ценотичні позиції нітрофільних видів, таких як *Urtica dioica* і *Galium aparine;*
- високе видове багатство.

Характерні види

Рослини

Судинні рослини: *Urtica dioica* subsp. *dioica, Petasites albus, Filipendula ulmaria, Silene dioica, Eupatorium cannabinum, Mentha longifolia, Aegopodium podagraria, Parietaria officinalis, Elymus caninus, Carduus personata, Stellaria nemorum, Sambucus nigra, Ranunculus repens, Cirsium oleraceum, Impatiens noli-tangere, Calystegia sepium, Chaerophyllum hirsutum, Myosotis scorpioides* aggr., *Lactuca muralis, Geranium phaeum, Solanum dulcamara*

Мохоподібні: не характерні

Лишайники: не характерні

Рідкісні види: *Carex buxbaumii*, Dactylorhiza majalis*, Festuca porcii*, Gladiolus imbricatus*, Iris sibirica*, Succisella inflexa**

Чужорідні види рослин: *Amorpha fruticosa, Parthenocissus quinquefolia, Echinocystis lobata, Impatiens parviflora, Bidens frondosa, Galinsoga quadriradiata, Armoracia rusticana*

Тварини

Молюски: *Zonitoides nitidus, Succinea putris, Pseudotrichia rubiginosa*

Комахи: *Pharmacis fusconebulosa, Carterocephalus silvicola, Parnassius mnemosyne***, Zerynthia polyxena***, Leptidea morsei**, Lycaena dispar**, Cupido alcetas, Euphydryas maturna***, E. aurinia***, Proserpinus proserpina***, Nola cristatula, Parasemia plantaginis, Rhyparioides metelkana*, Macrochilo cribrumalis, Schrankia costaestrigalis, S. taenialis, Diachrysia chryson, D. nadeja, Euchalcia variabilis*, E. modestoides, Polychrysia moneta, Lamprotes c-aureum, Plusia festucae, P. putnami, Aedia leucomelas, Callopistria juventina, Mormo maura*, Phlogophora scita*, Atypha pulmonaris, Hydraecia petasitis, H. osseola, Gortyna flavago, Mesogona oxalina, Orbona fragariae, Naenia typica, Xestia sexstrigata, Tephritis valida, Urophora dzieduszyckii**

Земноводні: *Rana arvalis, Lissotriton vulgaris, Triturus cristatus***

Плазуни: *Lacerta agilis, Zootoca vivipara*

Птахи: *Falco subbuteo, Pernis apivorus**, Buteo buteo, Asio otus, Otus scops*, Strix aluco, Oriolus oriolus, Chloris chloris, Sturnus vulgaris, Sylvia nisoria**, S. borin, S. atricapilla, Lanius collurio**, Luscinia luscinia, L. megarhynchos, Locustella naevia, Hippolais icterina, Acrocephalus dumetorum* (північний схід), *A. palustris, Anthus trivialis, Columba palumbus, Corvus cornix, Emberiza citrinella, Dendrocopos minor, Aegithalos caudatus, Troglodytes troglodytes, Remiz pendulinus, Parus palustris, Cuculus canorus, Scolopax rusticola, Gallinago gallinago*

Ссавці: *Apodemus uralensis, Mustela erminea**

Характерні види судинних рослин

Яглиця звичайна
(*Aegopodium podagraria*)

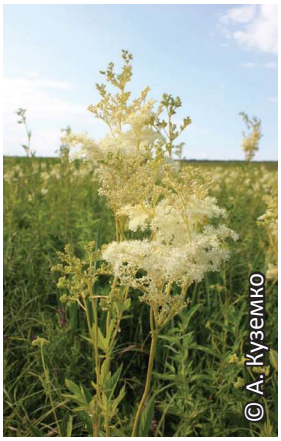

Гадючник оголений
(*Filipendula ulmaria*)

Кремена біла
(*Petasites albus*)

Смілка дводомна
(*Silene dioica*)

Сідач конопляний
(*Eupatorium cannabinum*)

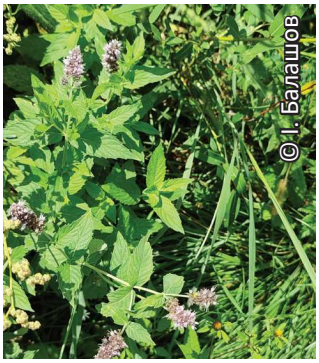

М’ята довголиста
(*Mentha longifolia*)

Плетуха звичайна
(*Calystegia sepium*)

Настінниця лікарська
(*Parietaria officinalis*)

Зірочник гайовий
(*Stellaria nemorum*)

Розрив-трава звичайна
(*Impatiens noli-tangere*)

Осот городній
(*Cirsium oleraceum*)

Кропива дводомна
(*Urtica dioica* subsp. *dioica*)

Паслін солодко-гіркий
(*Solanum dulcamara*)

Герань темна
(*Geranium phaeum*)

Бутень шорстковолосистий
(*Chaerophyllum hirsutum*)

Рідкісні види

Комоничок зігнутий
(*Succisella inflexa*)

Зозульки травневі
(*Dactylorhiza majalis*)

Осока Буксбаума
(*Carex buxbaumii*)

Косарики черепичасті
(*Gladiolus imbricatus*)

Півники сибірські
(*Iris sibirica*)

Шолудивник високий
(*Pedicularis exaltata*)

Чужорідні види рослин

Аморфа кущова
(*Amorpha fruticosa*)

Ехіноцистис шипуватий
(*Echinocystis lobata*)

Череда листяна
(*Bidens frondosa*)

Галінсога війчаста
(*Galinsoga quadriradiata*)

Розрив-трава дрібноквіткова
(*Impatiens parviflora*)

Виноград дівочий п’ятилисточковий
(*Parthenocissus quinquefolia*)

Характерні види тварин

Молюски

Бурштинка звичайна
(*Succinea putris*)

Кущанка волохата
(*Pseudotrichia rubiginosa*)

Комахи

Совка Осеола
(*Hydraecia osseola*)

Совка велика похмура
(*Mormo maura*)

Рябець великий
(*Euphydryas maturna*)

Совка сунична
(*Orbona fragariae*)

Ведмедиця Метелькана
(*Rhyparioides metelkana*)

Совка земляна шестисмужкова
(*Xestia sexstrigata*)

Ведмедиця подорожникова
(*Parasemia plantaginis*)

Урофора Дідушицького
(*Urophora dzieduszyckii*)

Бражник Прозерпіна
(*Proserpinus proserpina*)

Тефритис чинна
(*Tephritis valida*)

Синявець Альцет
(*Cupido alcetas*)

Поліксена
(*Zerynthia polyxena*)

Земноводні

Жаба гостроморда
(*Rana arvalis*)

Тритон звичайний
(*Lissotriton vulgaris*)

Тритон гребінчастий
(*Triturus cristatus*)

Плазуни

Ящірка прудка
(*Lacerta agilis*)

Ящірка живородна
(*Zootoca vivipara*)

Птахи

Кобилочка-цвіркун
(*Locustella naevia*)

Баранець звичайний
(*Gallinago gallinago*)

Шпак
(*Sturnus vulgaris*)

Ссавці

Горностай
(*Mustela erminea*)

Класифікації біотопів

UkrBiotop
E:1.511 Вологі високотравні угруповання (*Filipendulion, Veronico longifoliae-Lysimachion vulgaris*)

Національний каталог біотопів України
T3.3.2 Мокрі луки з домінуванням високотрав'я

EUNIS (old)
E5.42 Tall-herb communities of humid meadows / Високотравні угруповання гумідних лук

Резолюція 4 Бернської конвенції
E5.4 Moist or wet tall-herb and fern fringes and meadows / Мокрі або вологі високотравні та папоротеві узлісся і луки

Додаток I Оселищної Директиви
6430 Hydrophilous tall herb fringe communities of plains and of the montane to alpine levels / Гідрофільні високотравні каймові угруповання рівнин та від монтанного до альпійського висотних поясів

Синтаксономія

Molinio-Arrhenatheretea Tx. 1937
Filipendulo ulmariae-Lotetalia uliginosi Passarge 1975
Veronico longifoliae-Lysimachion vulgaris (Passarge 1977) Bal.-Tul. 1981
Filipendulion ulmariae Segal ex Westhoff et Den Held 1969
Althaeetalia officinalis Golub et Mirkin in Golub 1995
Althaeion officinalis Golub et Mirkin in Golub 1995
Epilobietea angustifolii Tx. et Preising ex von Rochow 1951
Convolvuletalia sepium Tx. ex Moor 1958
Senecionion fluviatilis Tx. ex Moor 1958
Archangelicion litoralis Scamoni et Passarge 1963
Circaeo lutetianae-Stachyetalia sylvaticae Passarge 1967
Impatienti noli-tangere-Stachyion sylvaticae Görs ex Mucina 1993
Aegopodion podagrariae Tx. 1967

Фітоіндикація (за шкалами Я.П. Дідуха)

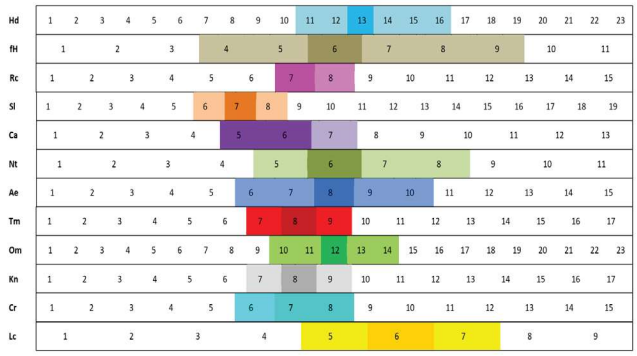

Загрози

Основну загрозу цьому типу становлять зміни водного режиму найбільших річкових систем Європи, а також інтенсифікація сільського господарства, насамперед внесення добрив та осушення. Також значні втрати цього типу біотопу відбуваються через пряме знищення (наприклад, внаслідок урбанізації і розвитку інфраструктури). Цей тип може мати тимчасові переваги внаслідок припинення сінокосіння (та рідше випасу), але подальша сукцесія загалом призводить до швидкого формування чагарників і лісових угруповань. Для цих біотопів також характерна вразливість до впливу чужорідних видів, тому значною загрозою є поступове витіснення аборигенних видів із фітоценозів і заміна їх більш агресивними адвентивними видами.

Поширення в Україні

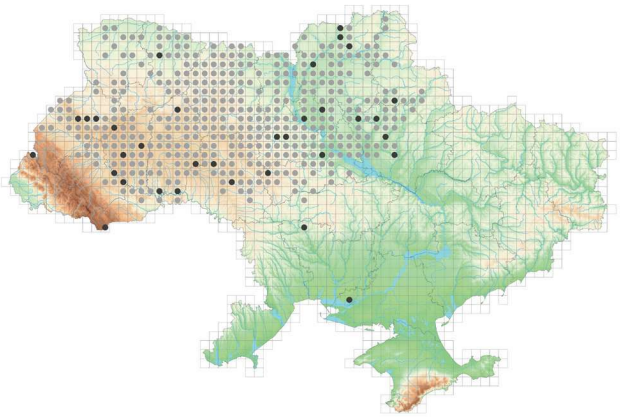

Охорона і менеджмент

Хоча ці високотравні угруповання все ще займають досить великі площі в Європі, існують постійні ризики їх подальшої деградації. Це стосується (більш-менш) природних угруповань цього типу, для яких потрібні відповідні заходи щодо збереження належних гідрологічних умов. До того ж, подальша інтенсифікація сільськогосподарських практик (внесення добрив, осушення) повинна бути зведена до мінімуму.

Оцінка значимості та ризику втрат

Категорії оцінки впливу загроз				Сума балів оцінки загроз	Ступінь стійкості	Клас стійкості	Категорії созологічної значимості										Сума балів созологічної цінності	Цінність біотопів, %	Клас цінності біотопів	Оцінка ризику втрат біотопів	Клас ризику втрат біотопів
a	b	c	d				e	f	g	h	i	j	k	l	m	n					
3	2	2	2	9	42	III	3	3	2	2	3	2	3	3	3	4	28	60	III	73	III

Оцінка за критеріями МСОП:

Інтегрована оцінка	Критерії Європейського червоного списку біотопів										
	A1	A2a	A2b	A3	B1	B2	B3	C/D1	C/D2	C/D3	E
EN	LC	VU	VU	LC	NT	NT	LC	EN	EN	VU	LC