R64

НАПІВПУСТЕЛЬНІ СОЛОНЧАКИ
SEMI DESERT SALT PAN

Загальний вигляд біотопу, Причорномор’я, Херсонська обл.

Вигляд біотопу з квадрокоптера, Причорномор’я, Херсонська обл.

Опис біотопу

Цей тип включає азональні біотопи мозаїчної структури у напівпустельній зоні Південно-Східної Європи. Рослинність являє собою комбінацію розріджених угруповань однорічних сукулентних облігатних галофітів, які приурочені до знижених ділянок, що періодично заливаються водою; багаторічних чагарничків на локальних підвищеннях із пухкими солончаками, а також більш зімкнутих галофітних лук. Така просторова диференціація відображає процеси поступової природної деградації або штучної реградації солончаків. Цей тип біотопу формується на рівнинних слабкодренованих ділянках навколо засолених озер і боліт, у гирлових областях річок і на зниженнях у їх долинах. У ґрунтовому покриві переважають мокрі і вологі солончакові і солончакуваті субстрати, що звільняються після затоплення солоними водами. Біотопи формуються також поблизу соляних джерел або у місцях видобутку галогенних порід. Характерною особливістю цих біотопів є домінування сукулентних рослин (*Salicornia perennans, Suaeda salsa, Bassia hirsuta, Salsola soda, Petrosimonia oppositifolia, Ofaiston monandrum*) та наявність у міждернинних проміжках вагрантних лишайників, серед яких галофільний *Seirophora lacunosa*, а також *Xanthoparmelia camtschadales, X. pokornyi, Cladonia subrangiformis, C. foliacea* var. *convoluta*.

В Україні такі біотопи поширені на крайньому півдні степової зони – у Причорномор'ї та Присивашші, де вони можуть займати досить значні площі, формуючи мозаїку із засоленими степами та луками. Солончакові угруповання масово формуються на днищах солоних озер при їх пересиханні впродовж літа.

Індикатори оптимального стану:

- високий рівень води протягом (принаймні) частини сезону;
- домінування сукулентних галофітних видів рослин;
- наявність рідкісних видів та специфічної галофітної фауни;
- високий рівень засолення;
- відсутність антропогенних порушень.

Характерні види

Рослини

Судинні рослини: *Salicornia europaea* aggr., *Puccinellia dolicholepis* subsp. *fominii, Limonium bellidifolium, Halocne-mum strobilaceum, Suaeda salsa, S. prostrata, Halimione pedunculata, Petrosimonia oppositifolia, Frankenia hirsuta, Halimione verrucifera, Suaeda acuminata, Limonium gmelinii, Lepidium cartilagineum* aggr., *Ofaiston monandrum, Limonium suffruticosum, Salsola soda, S. acutifolia, Bassia hirsuta, B. sedoides*

Мохоподібні: не характерні

Лишайники: *Seirophora lacunosa*

Рідкісні види: *Frankenia pulverulenta**

Чужорідні види рослин: не характерні

Тварини

Молюски: немає даних

Комахи: *Gryllodinus kerkennensis, G. unispina, Microderes brachypus, Cephalota chiloleuca, C. deserticola, C. elegans, C. contorta, C. besseri*, Parazuphium chevrolati*, Scarites terricola, Taphoxenus gigas, Centorus procerus, Cossiphus tauricus, Nalassus faldermanni, Leucomigus candidatus*, Stylosomus cylindricus, Cryptocephalus connexus, Ischyronota desertorum, Cassida parvula, Pseudaplemonus artemisiae, Chloropterus versicolor, Megaspilates mundataria, Casilda antophilaria, Orgyia dubia*, Eogena contaminei, Cucullia argentina*, Anarta stigmosa, Cardepia hartigi, Cryptocheilus rubellus*, Sphex flavipennis*, Anoplius samariensis*, Bombus fragrans*, B. argillaceus*, Eremochares dives, Tephritis oedipus, Paracanthella pavonina*

Земноводні: *Bufotes viridis*

Плазуни: *Lacerta agilis, Natrix tessellata*

Птахи: *Vanellochettusia leucura, Himantopus himantopus**, Recurvirostra avosetta***, Glareola pratincola***, Charadrius dubius, Ch. alexandrinus***, Tadorna tadorna, Calerida cristata, Calandrella brachydactyla**, C. rufescens*, Motacilla feldegg, Egretta garzetta**;* на заболочених ділянках цього біотопу розташовані гніздові колонії *Sterna albifrons***, Sterna hirundo**, Thalasseus sandvicensis, Larus ridibundus, L. cachinnans, L. melanocephalus**, Gelochelidon nilotica***

Ссавці: *Canis aureus*

Класифікації біотопів

UkrBiotop
B:4.11 Солончаки без рослинності або з переважанням однорічників
B:4.111 Вологі та мокрі періодично затоплювані солончаки з домінуванням солонця (*Salicornia perennans*)
B:4.112 Солончаки однорічників з нетривалим підтопленням (*Salicornion prostratae*)
B:4.113 Вологі солончаки однорічних сукулентів з домінуванням видів содника (*Suaedion acuminatae*)
B:4.12 Солончаки з переважанням багаторічників (хамефітів, гемікриптофітів)
B:4.121 Солончаки з тривалим або періодичним підтопленням з домінуванням сарсазану (*Halocnemum strobilaceum*)
B:4.122 Пухкі солончаки з нетривалим підтопленням з домінуванням галіміони (*Halimione verrucifera*)
B:4.123 Пересихаючі мулисті та черепашково-піщані солончаки
B:4.124 Солончаки з незначним згінно-нагінним підтопленням з домінуванням покісниць (*Puccinellia fominii, P. syvaschica, P. bilykiana*)
Національний каталог біотопів України T6.3.1 Вологі еугалофітні трав'яні біотопи на надмірно засолених субстратах
EUNIS (old)
E6.21 Pannonic salt steppes and saltmarshes / Паннонські засолені степи та засолені марші
E6.22 Ponto-Sarmatic salt steppes and saltmarshes / Понтично-Сарматські засолені степи та засолені болота (марші)
Резолюція 4 Бернської конвенції

Характерні види судинних рослин

Кермек напівчагарниковий
(*Limonium suffruticosum*)

Кермек стокротколистий
(*Limonium bellidifolium*)

Содник загострений
(*Suaeda acuminata*)

Содник приморський
(*Suaeda maritima*)

Солонянка черешкувата
(*Halimione pedunculata*)

Франкенія шорстка
(*Frankenia hirsuta*)

Хрінниця хрящувата
(*Lepidium cartilagineum*)

Петросимонія супротивнолиста
(*Petrosimonia oppositifolia*)

Бассія шорстковолосиста
(*Bassia hirsuta*)

Солонець європейський
(*Salicornia europaea*)

Солонець дніпровський
(*Salicornia borysthenica*)

Сарсазан шишкуватий
(*Halocnemum strobilaceum*)

Рідкісні види

Франкенія припорошена
(*Frankenia pulverulenta*)

Характерні види лишайників

Сейрофора ямчаста
(*Seirophora lacunosa*)

Характерні види тварин

Комахи

Кардепія Гартіга
(*Cardepia hartigi*)

П'ядун солончаковий
(*Casilda antophilaria*)

Совка кермекова
(*Eogena contaminei*)

Тефритис Едип
(*Tephritis oedipus*)

Паракантелла павичева
(*Paracanthella pavonina*)

Анарта стигмоза
(*Anarta stigmosa*)

Китицехвіст степовий
(*Orgyia dubia*),
личинка

Китицехвіст степовий
(*Orgyia dubia*),
імаго

Сфекс жовтокрилий
(*Sphex flavipennis*)

Земноводні

Ропуха зелена
(*Bufotes viridis*)

Плазуни

Вуж звичайний
(*Natrix natrix*)

Птахи

Мартин жовтоногий
(*Larus cachinnans*)

Пісочник малий
(*Charadrius dubius*)

Чоботар синьоногий
(*Recurvirostra avosetta*)

Ссавці

Шакал
(*Canis aureus*)

D6.1 Inland salt marshes / Внутрішньоконтинентальні солончаки

Додаток І Оселищної Директиви

1310 *Salicornia* and other annuals colonising mud and sand / *Salicornia* та інші однорічники, які колонізують ділянки, де накопичуються мул і пісок

1530*Pannonic salt steppes and salt marshes / Паннонські (та понтично-сарматські) засолені степи та засолені болота (марші)

Синтаксономія

***Therosalicornietea* Tx. in Tx. et Oberd. 1958**
Camphorosmo-Salicornietalia Borhidi 1996
Salicornion prostratae Géhu 1992
Suaedion acuminatae Golub et Tsorbadze in Golub 1995 corr. Lysenko et Mucina 2015
***Kalidietea foliati* Mirkin et al. ex Rukhlenko 2012**
Halimionetalia verruciferae Golub et al. 2001
Artemisio santonicae-Puccinellion fominii Shelyag-Sosonko et al. 1989

Фітоіндикація (за шкалами Я.П. Дідуха)

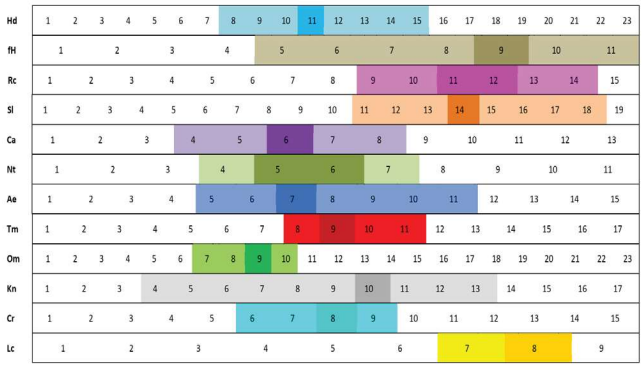

Загрози

Основними загрозами для даного типу біотопу є зміни загального гідрологічного режиму територій, надмірне випасання, розбудова транспортних мереж і систем комунікацій, рекреація, урбанізація. Глобальні зміни клімату, зокрема зниження кількості опадів, сприяють розширенню площ, зайнятих цим типом біотопу.

Поширення в Україні

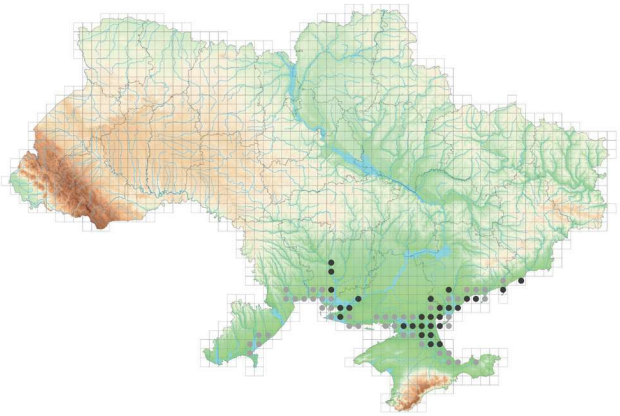

Охорона і менеджмент

Для збереження біотопів важливим є підтримання високої концентрації солей у ґрунті з достатнім рівнем зволоження, а також запобігання надмірному випасанню.

Оцінка значимості та ризику втрат

Категорії оцінки впливу загроз				Сума балів оцінки загроз	Ступінь стійкості	Клас стійкості	Категорії созологічної значимості										Сума балів созологічної цінності	Цінність біотопів, %	Клас цінності біотопів	Оцінка ризику втрат біотопів	Клас ризику втрат біотопів
a	b	c	d				e	f	g	h	i	j	k	l	m	n					
1	2	2	1	6	17	V	3	2	2	3	2	3	2	3	3	1	24	47	III	50	IV

Оцінка за критеріями МСОП:

Інтегрована оцінка	Критерії Європейського червоного списку біотопів										
	A1	A2a	A2b	A3	B1	B2	B3	C/D1	C/D2	C/D3	E
NT	NT	NT	NT	NT	LC	NT	LC	NT	NT	LC	LC