R65
ВНУТРІШНЬОКОНТИНЕНТАЛЬНІ СЛАБКОЗАСОЛЕНІ АЛЮВІАЛЬНІ ПАСОВИЩА І СІНОКІСНІ ЛУКИ
CONTINENTAL SUBSALINE ALLUVIAL PASTURE AND MEADOW

Загальний вигляд біотопу, НПП «Кремінські ліси», Луганська обл.

Вигляд біотопу з квадрокоптера, НПП «Олешківські піски», Херсонська обл.

Опис біотопу

Цей тип біотопу включає субгалофітні луки з домінуванням багаторічників у долинах річок та інших зниженнях лісостепової і степової зон із незначним ступенем засолення. Приурочені до терас і знижень річкових долин, де ці луки затоплюються на досить тривалий період, і до неалювіальних вологих ґрунтів поза заплавами. Формуються на ділянках із лучними, лучно-болотними, мулувато-болотними, торфово-глейовими, мулувато-глейовими і дерново-глейовими ґрунтами з ознаками хлоридного засолення, нейтральною або слабколужною реакцією ґрунтового розчину. Домінантами угруповань виступають багаторічні трави: *Beckmannia eruciformis, Agrostis stolonifera, Symphytum officinale, Eleocharis palustris, E. uniglumis, Glyceria fluitans, Juncus gerardi.* Трав'яний покрив зазвичай густий. Значних площ не займають. Традиційно використовуються як пасовища та сіножаті. На меліорованих територіях внаслідок зниження рівня ґрунтових вод біотоп заміщується справжніми луками класу *Molinio-Arrhenatheretea*. Для збереження біотопу необхідне підтримання гідрологічного режиму з обов'язковим періодичним затопленням та дотримання збалансованого сільськогосподарського користування.

Індикатори оптимального стану:

- режим тривалого зволоження;
- відсутність рудеральних рослин, видів заплавних незасолених лук і конкурентних евритопних видів;
- помірний випас та/або сінокосіння.

Характерні види

Рослини

Судинні рослини: *Beckmannia eruciformis, Inula britannica, Myosurus minimus, Lotus angustissimus, Lythrum virgatum, Eleocharis uniglumis, Gratiola officinalis, Euphorbia palustris, Rorippa amphibia, Mentha pulegium, Rorippa brachycarpa, Silaum silaus, Pulicaria vulgaris, Rumex stenophyllus, Geranium collinum, Trifolium retusum, Lythrum tribracteatum, Agrostis stolonifera, Alopecurus arundinaceus, Carex vulpina, Juncus compressus, Juncus gerardi, Trifolium fragiferum*

Мохоподібні: не характерні

Лишайники: не характерні

Рідкісні види: *Fritillaria meleagroides*, Gladiolus tenuis**

Чужорідні види рослин: *Armoracia rusticana, Amaranthus albus, Ambrosia artemisiifolia, Xanthium spinosum, X. orientale* aggr., *X. strumarium, Erigeron canadensis*

Тварини

Молюски: немає даних

Комахи: немає даних

Земноводні: *Bufotes viridis, Pelobates fuscus, P. vespertinus*

Плазуни: *Lacerta agilis, Natrix tessellata*

Птахи: *Alauda arvensis, Galerida cristata, Anthus pratensis, Motacilla werae, M. flava, M. feldegg, Emberiza citrinella, Circus aeruginosus**, C. pygargus***, Falco tinnunculus, Saxicola rubetra, S. rubicola, Melanocorypha calandra**, Miliaria calandra, Tringa totanus* (на заболочених ділянках), *Limosa limosa* (на заболочених ділянках), *Gallinago gallinago* (на заболочених ділянках), *Asio flammeus***, Perdix perdix, Coturnix coturnix, Crex crex**, Luscinia svecica**, Caprimulgus europaeus**, Upupa epops, Sylvia communis, Acrocephalus palustris, Oenanthe oenanthe*

Ссавці: немає даних

Класифікації біотопів

UkrBiotop
E:1.4 Галофітні луки з карбонатним, сульфатним та хлоридним засоленням
E:1.42 Гігрофільні галофітні луки на вологих солончаках та солонцях
E:1.424 Вологі субгалофітні луки лесових терас річок
E:1.43 Мезофітні галофітні луки на сирих і вологих ґрунтах
E:1.431 Субгалофітні луки бекманії (*Beckmannion eruciformis*) на важких ґрунтах

Національний каталог біотопів України
T6.3.3 Вологі субгалофітні трав'яні біотопи

EUNIS:
E6.3 Temperate inland salt marsh / Внутрішньоконтинентальні солончаки помірної зони

Резолюція 4 Бернської конвенції
E6.2 Continental inland salt steppes /Внутрішньоконтинентальні засолені степи

Додаток I Оселищної Директиви
1340 Inland salt meadows / Внутрішньоконтинентальні засолені луки
1530 Pannonic salt steppes and salt marshes / Паннонські засолені степи і засолені болота (марші)

Синтаксономія

***Festuco-Puccinellietea* Soó ex Vicherek 1973**
Scorzonero-Juncetalia gerardi Vicherek 1973
Beckmannion eruciformis Soó 1933
Agrostio stoloniferae-Beckmannion eruciformis Mirkin in Barabash et al. 1989
Carici dilutae-Juncion gerardi Lysenko et Mucina 2015

Загрози

Осушувальна меліорація, розорювання заплав, заростання деревно-чагарниковою рослинністю, експансія чужорідних видів, розбудова транспортних мереж і систем комунікацій, рекреація, урбанізація.

Охорона і менеджмент

Підтримання і запобігання змінам належних гідрологічних умов, помірне періодичне сінокосіння, невиснажливе випасання, моніторинг за станом біотопів.

Характерні види судинних рослин

Молочай болотний
(*Euphorbia palustris*)

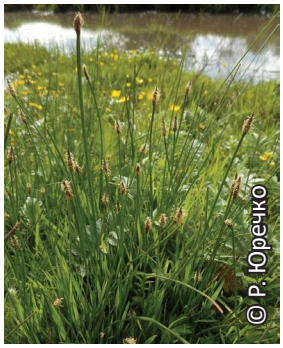

Ситняг однолусковий
(*Eleocharis uniglumis*)

Конюшина притуплена
(*Trifolium retusum*)

Журавець пагорбовий
(*Geranium collinum*)

Оман лучний, о. британський
(*Inula britannica*)

Бекманія звичайна
(*Beckmannia eruciformis*)

М'ята блошина
(*Mentha pulegium*)

Лядвенець найвужчий
(*Lotus angustissimus*)

Плакун прутяний
(*Lythrum virgatum*)

Авран лікарський
(*Gratiola officinalis*)

Щавель вузьколистий
(*Rumex stenophyllus*)

Водяний хрін земноводний
(*Rorippa amphibia*)

Мишачий хвіст малий
(*Myosurus minimus*)

Блошниця звичайна
(*Pulicaria vulgaris*)

Морківник лучний
(*Silaum silaus*)

Рідкісні види

Рябчик малий
(*Fritillaria meleagroides*)

Косарики тонкі
(*Gladiolus tenuis*)

Чужорідні види рослин

Півняче просо звичайне
(*Echinochloa cruss-galli*)

Хрін звичайний
(*Armoracia rusticana*)

Нетреба колюча
(*Xanthium spinosum*)

Щириця біла
(*Amaranthus albus*)

Нетреба звичайна
(*Xanthium strumarium*)

Характерні види тварин

Земноводні

Ропуха зелена
(*Bufotes viridis*)

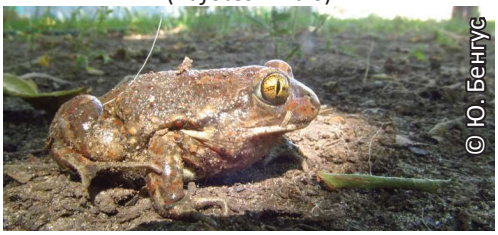

Часничниця звичайна
(*Pelobates fuscus*)

Плазуни

Ящірка прудка
(*Lacerta agilis*)

Вуж водяний
(*Natrix tessellata*)

Птахи

Коловодник звичайний
(*Tringa totanus*)

Куріпка сіра
(*Perdix perdix*)

Перепілка
(*Coturnix coturnix*)

Плиска жовта
(*Motacilla flava*)

Посмітюха звичайна
(*Galerida cristata*)

Трав'янка лучна
(*Saxicola rubetra*)

Трав'янка європейська
(*Saxicola rubicola*)

Фітоіндикація (за шкалами Я.П. Дідуха)

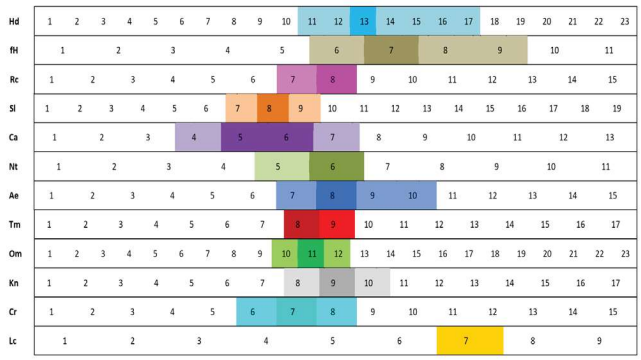

Поширення в Україні

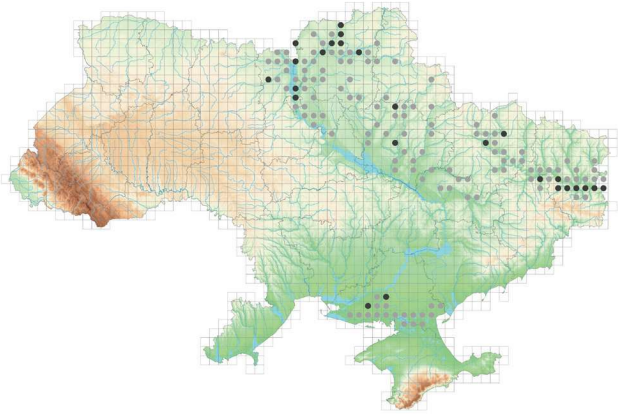

Оцінка значимості та ризику втрат

Категорії оцінки впливу загроз				Сума балів оцінки загроз	Ступінь стійкості	Клас стійкості	Категорії созологічної значимості										Сума балів созологічної цінності	Цінність біотопів, %	Клас цінності біотопів	Оцінка ризику втрат біотопів	Клас ризику втрат біотопів
a	b	c	d				e	f	g	h	i	j	k	l	m	n					
2	3	2	2	9	42	III	3	2	2	2	1	3	3	3	1	1	21	37	IV	55	III

Оцінка за критеріями МСОП:

Інтегрована оцінка	Критерії Європейського червоного списку біотопів										
	A1	A2a	A2b	A3	B1	B2	B3	C/D1	C/D2	C/D3	E
VU	NT	NT	NT	NT	LC	LC	LC	NT	NT	VU	LC