73　イエス君の愛の炎

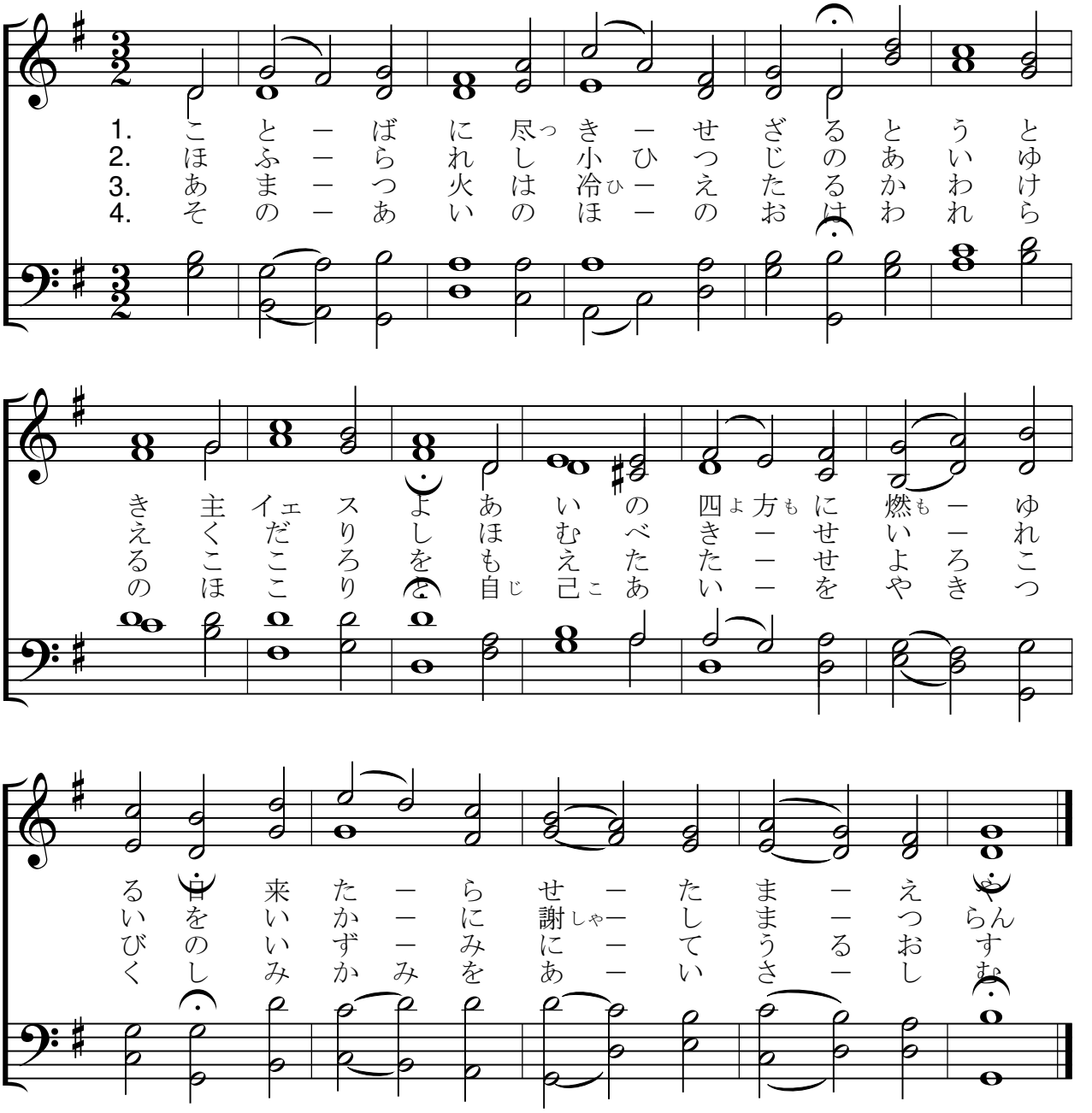

その頭と髪の毛は、白い羊毛のように、また雪のように白く、その目は、燃える炎のようであった。　黙示　1:14
私は、火の混じった、ガラスの海のようなものを見た。黙示15:2
天にいますわれらの父よ、…御国がきますように。みこころが天に行われるとおり、地にも行われますように。　マタイ　6:9, 10

5

全能の神の息　ながの炎の海
流れしめわれらを　燃えたたせたまえ。

6

離るる心をば　御父の家より
聖なる炎を降し　和らげたまえや。

7

主よとく愛に満つ　御国を来たらせ
平和の君として　統べさせたまえや。

8

そのとき聖徒らが　主に捧ぐ愛の
喜びの叫びは　いかにぞ響かん！