1. U TAMNOJ NOĆI

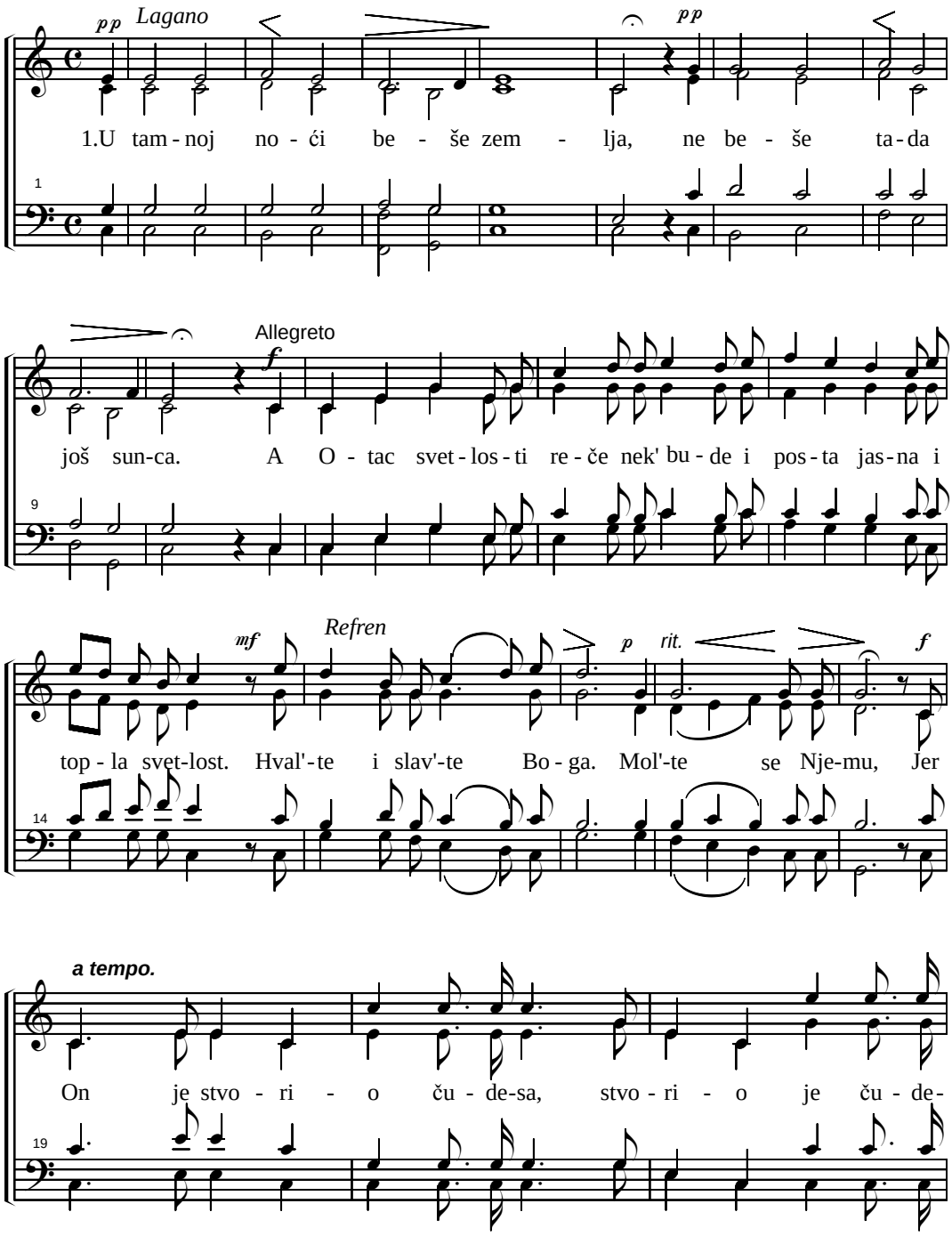

(1. U tamnoj noći beše zemlja)

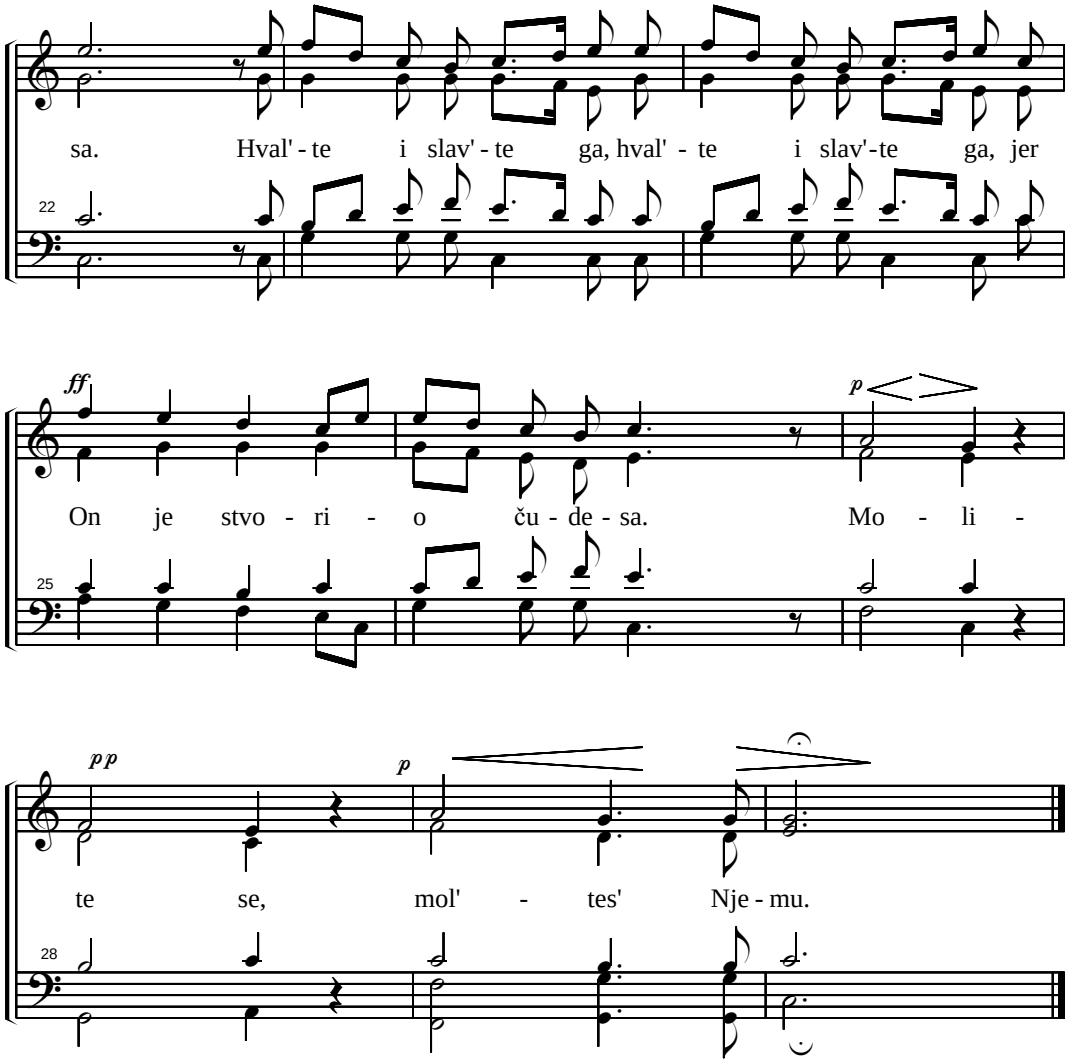

2. Al' zemlja beše puna greha, na narode pade tama.
   Tad' Gospod dođe i zakuca na srca i preobrazi ih u večnost.
   Refren.

3. Beše skrita razumu ljudskom, Istina, moć Jevanđelja;
   Al' ust'ma Božjih slugu objavljena, zasvetli se Bož'ja Reč i slava.
   Refren.

2. SILNI BOŽE

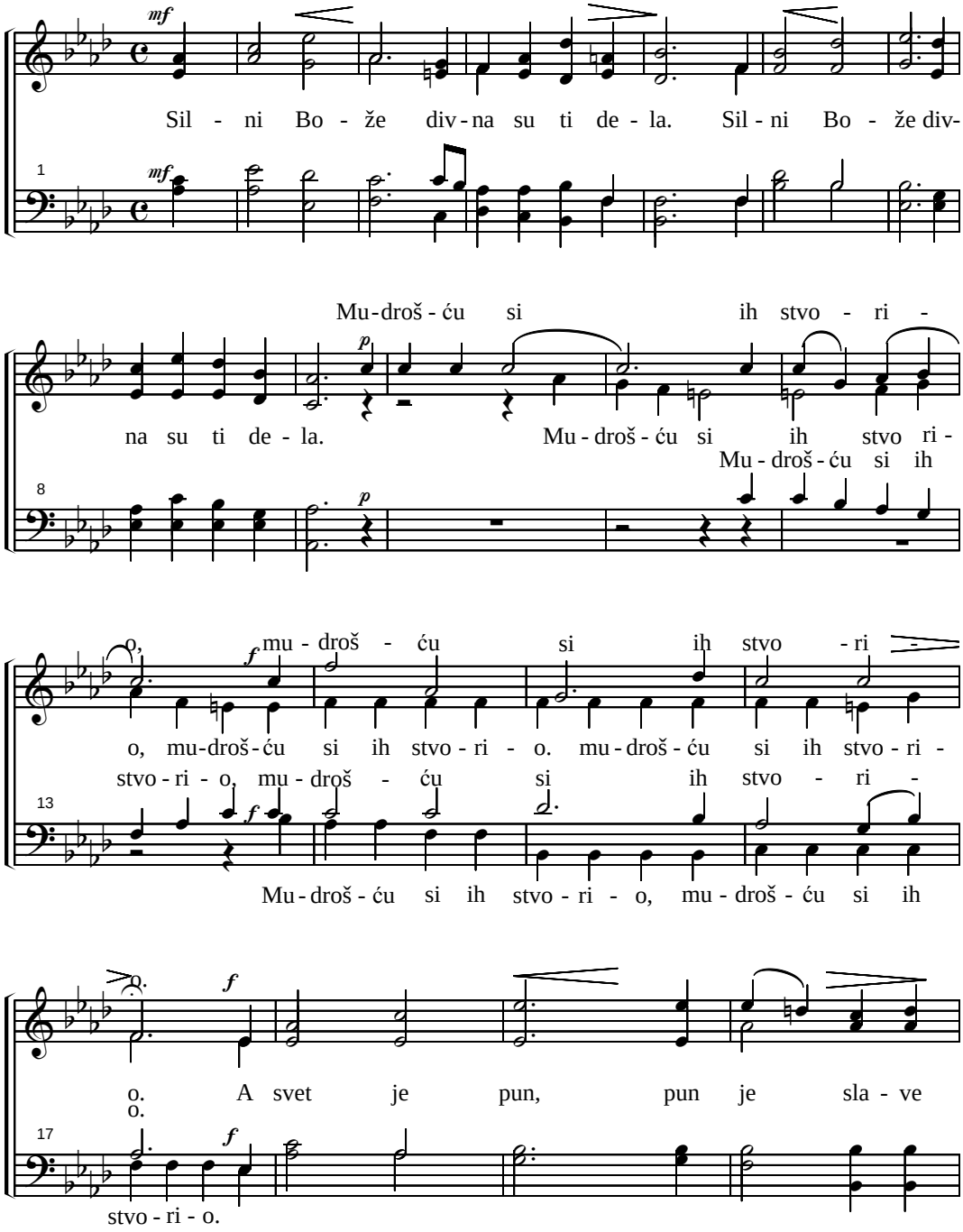
mf
Sil - ni Bo - že div - na su ti de - la. Sil - ni Bo - že div-
1
mf
Mu - droš - ću si ih stvo - ri -
na su ti de - la. Mu - droš - ću si ih stvo ri -
Mu - droš - ću si ih
8
p
p
o, f mu - droš - ću si ih stvo - ri
o, mu-droš-ću si ih stvo - ri - o. mu - droš - ću si ih stvo - ri -
stvo - ri - o, mu - droš - ću si ih stvo - ri -
13
f
Mu - droš - ću si ih stvo - ri - o, mu - droš - ću si ih
o. f
o. A svet je pun, pun je sla - ve
17
o. f
stvo - ri - o.

(2. Silni Bože)

Tvo - je, a svet je pun, pun je sla - ve Tvo - je.

21

Allegro moderato

Tenor solo.

f

Ja ću hva - lit' Bo-ga sve do - kle sam živ.

p

Hor. Ja ću hva-lit' Bo-ga Bo-ga dok sam živ.

26

p

Sopran i Alt duet

f

Ja ću hva - lit' Bo-ga, Bo - ga dok sam živ.

Ja ću hva-lit' Ja ću hva-lit' Bo-ga, Bo-ga doksam živ.

31

f *A tempo.*

Sil - ni Bo - že, div-na su Ti de - la, o Bo - že moj div-

36

f

(2. Silni Bože)

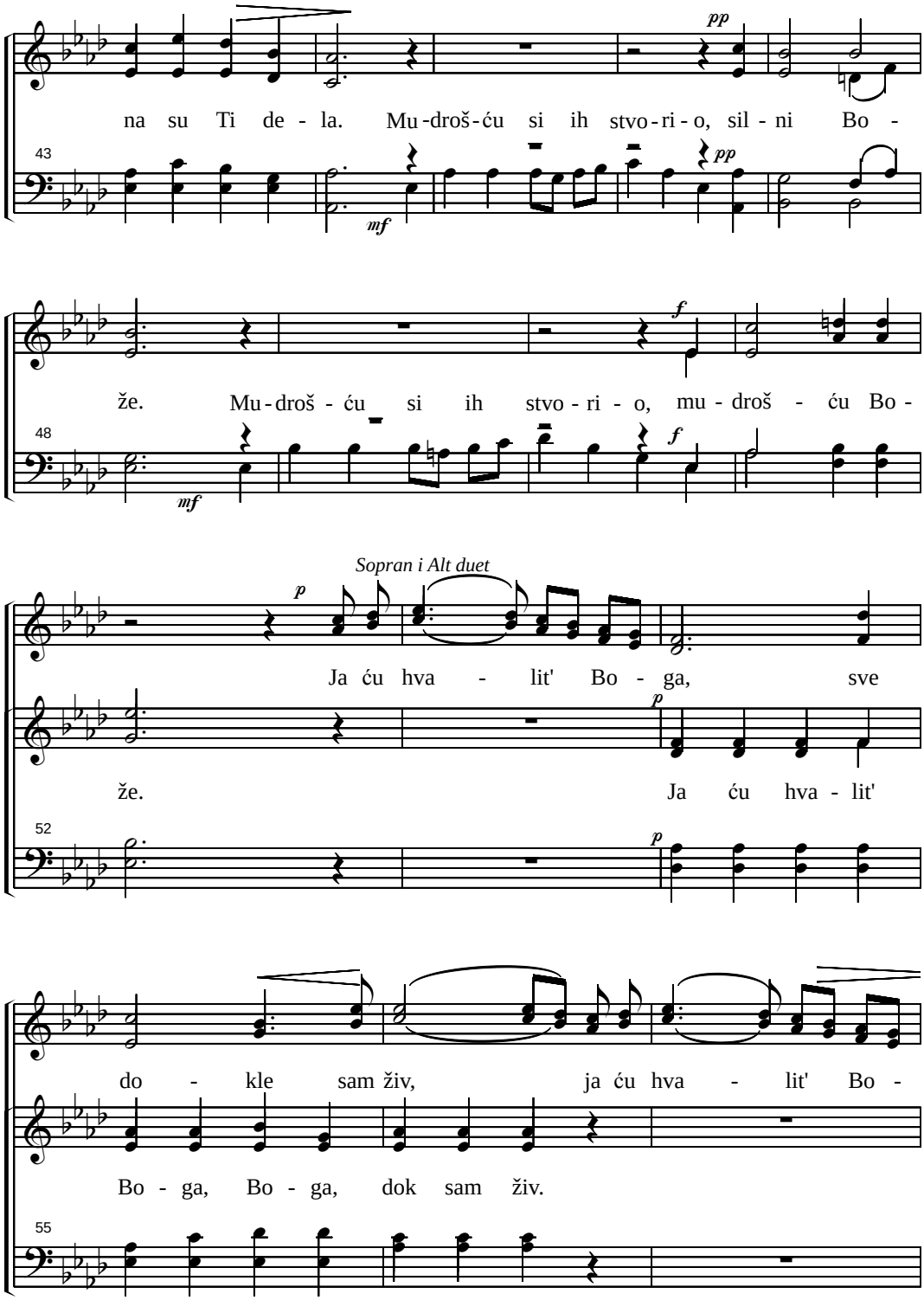
na su Ti de - la. Mu-droš-ću si ih stvo-ri-o, sil - ni Bo -
že. Mu-droš - ću si ih stvo - ri - o, mu - droš - ću Bo -
Sopran i Alt duet
Ja ću hva - lit' Bo - ga, sve
že. Ja ću hva - lit'
do - kle sam živ, ja ću hva - lit' Bo -
Bo - ga, Bo - ga, dok sam živ.

(2. Silni Bože)

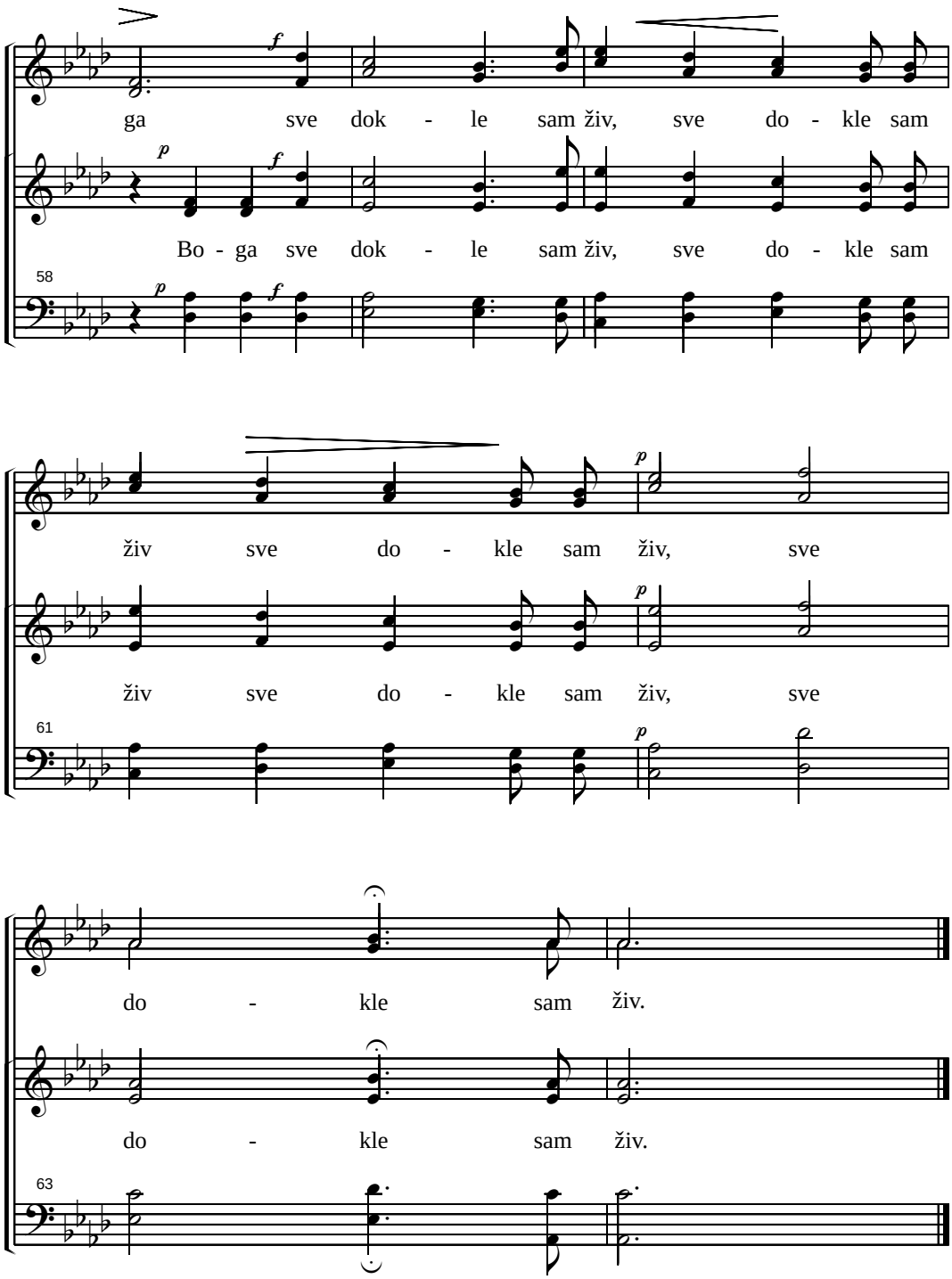
ga sve dok - le sam živ, sve do - kle sam
Bo - ga sve dok - le sam živ, sve do - kle sam
58
živ sve do - kle sam živ, sve
živ sve do - kle sam živ, sve
61
do - kle sam živ.
do - kle sam živ.
63

3. GOSPODNJA JE ZEMLJA

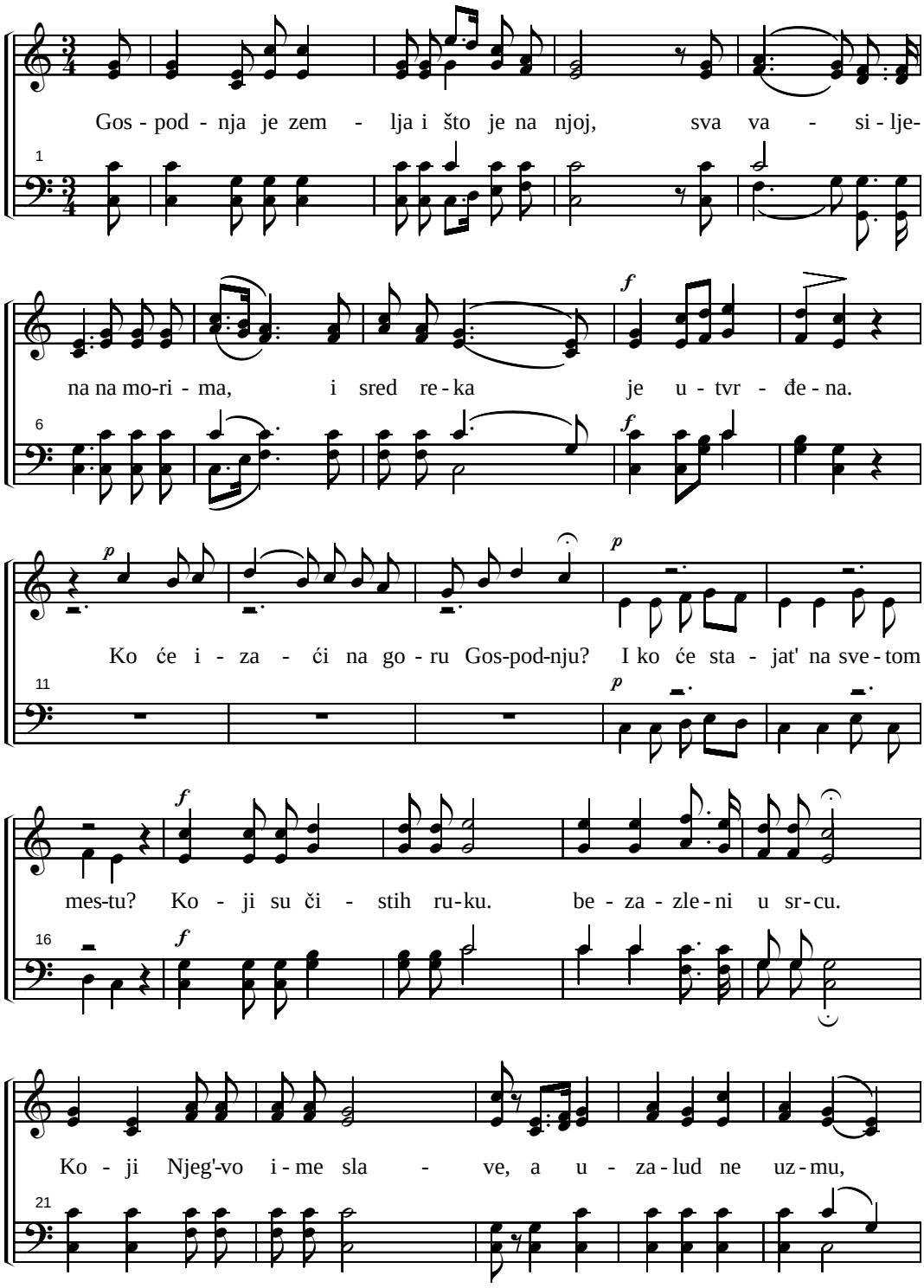

(3. Gospodnja je zemlja)

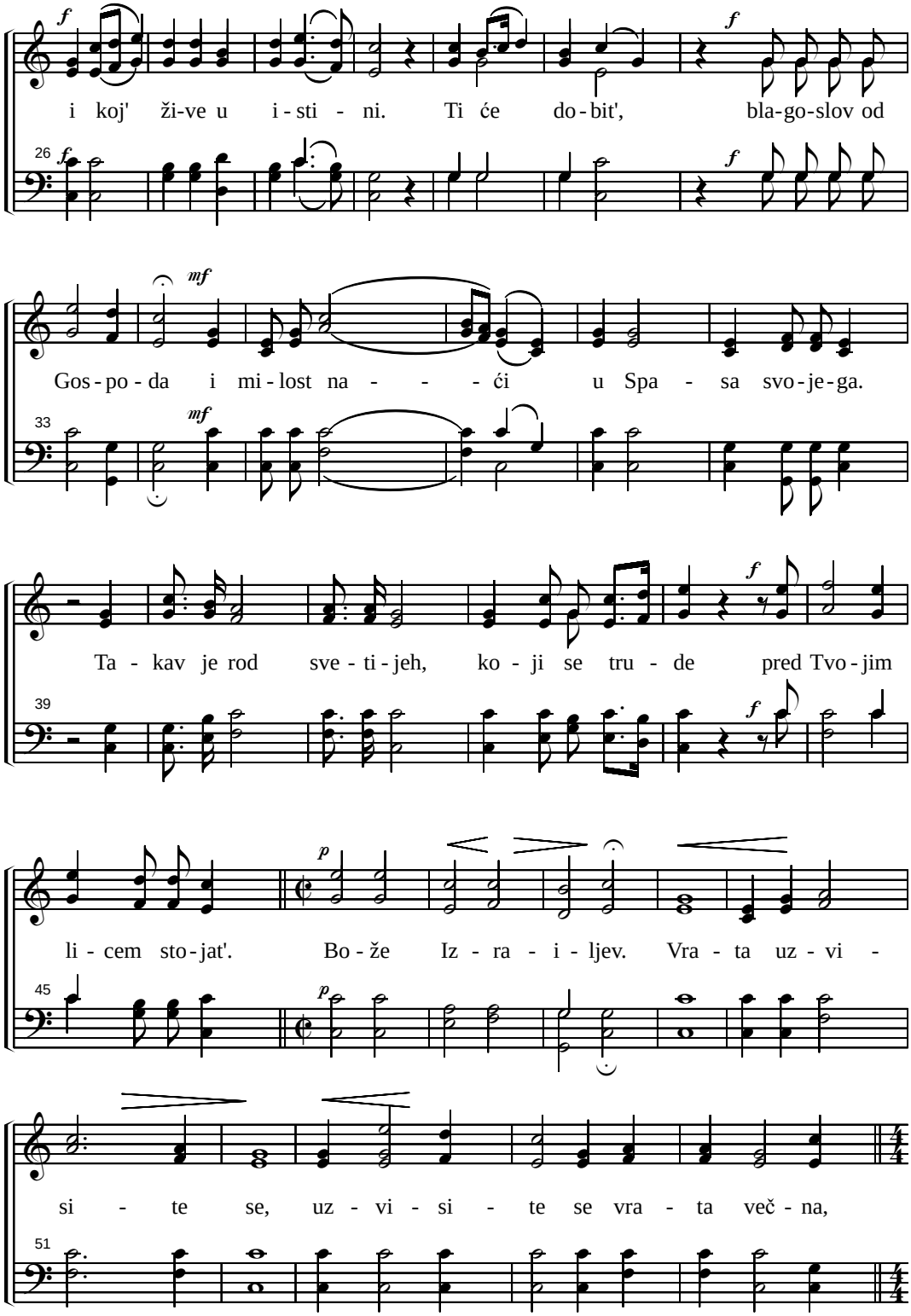

(3. Gospodnja je zemlja)

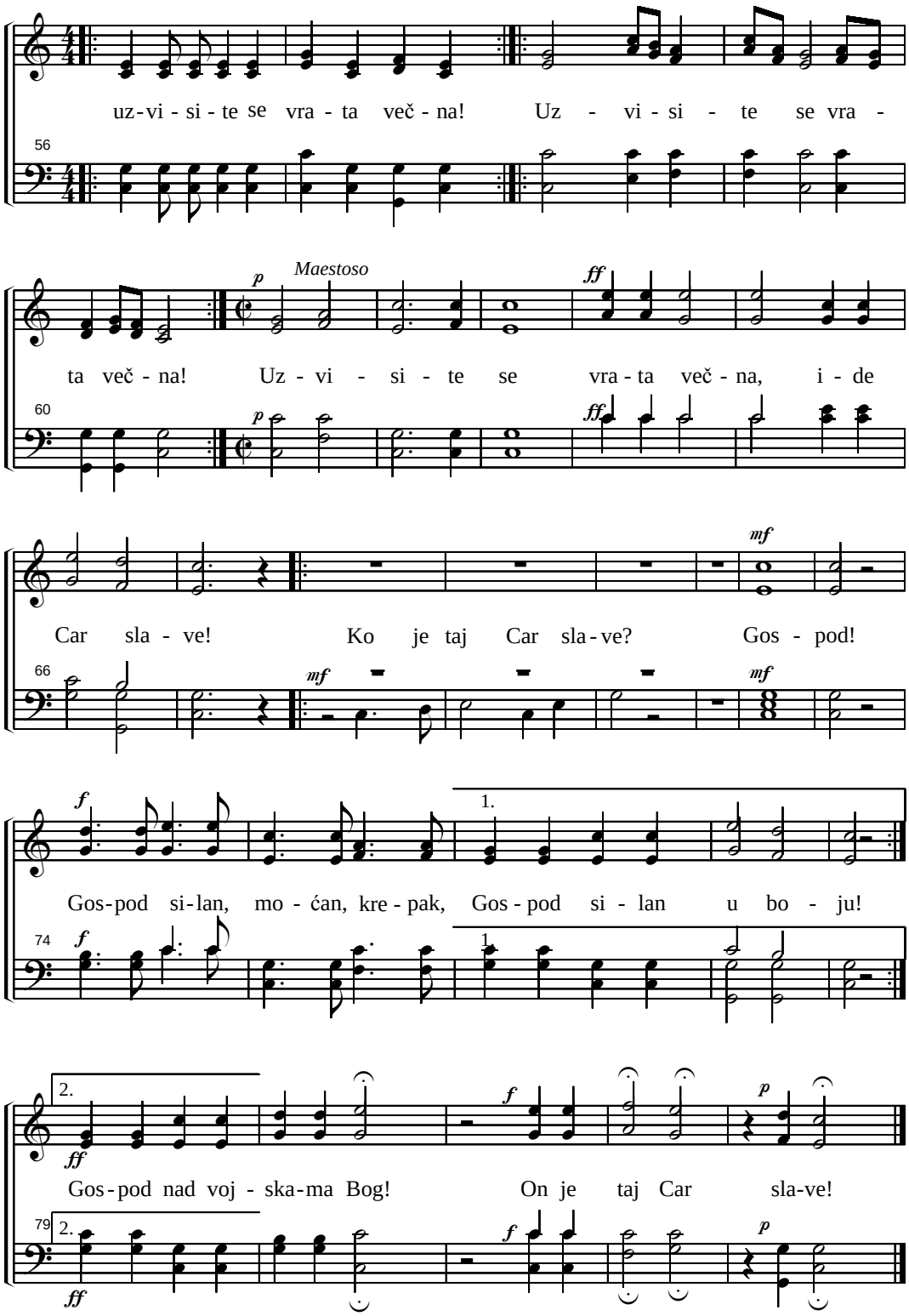

4. SLUŠAO SAM ZA SVETI GRAD

Sopran solo

1.Slu - ša - o sam za sve - ti grad Sa - lim: kog' je Gos-pod sa - gra - di - o

sam. Gde zi-do - vi od jas - pi - sa sja - ju, kom' su dvo - ri od samog zla-

ta. Kroz u - li - ce te - če put ži - vo - ta, sva-ko dr-vo no - si plo-da

svog, i ko - li - ko sam' mo-ga-o ču - ti, sve to bla-go stvo - ri - o je

(4. Slušao sam za sveti grad)

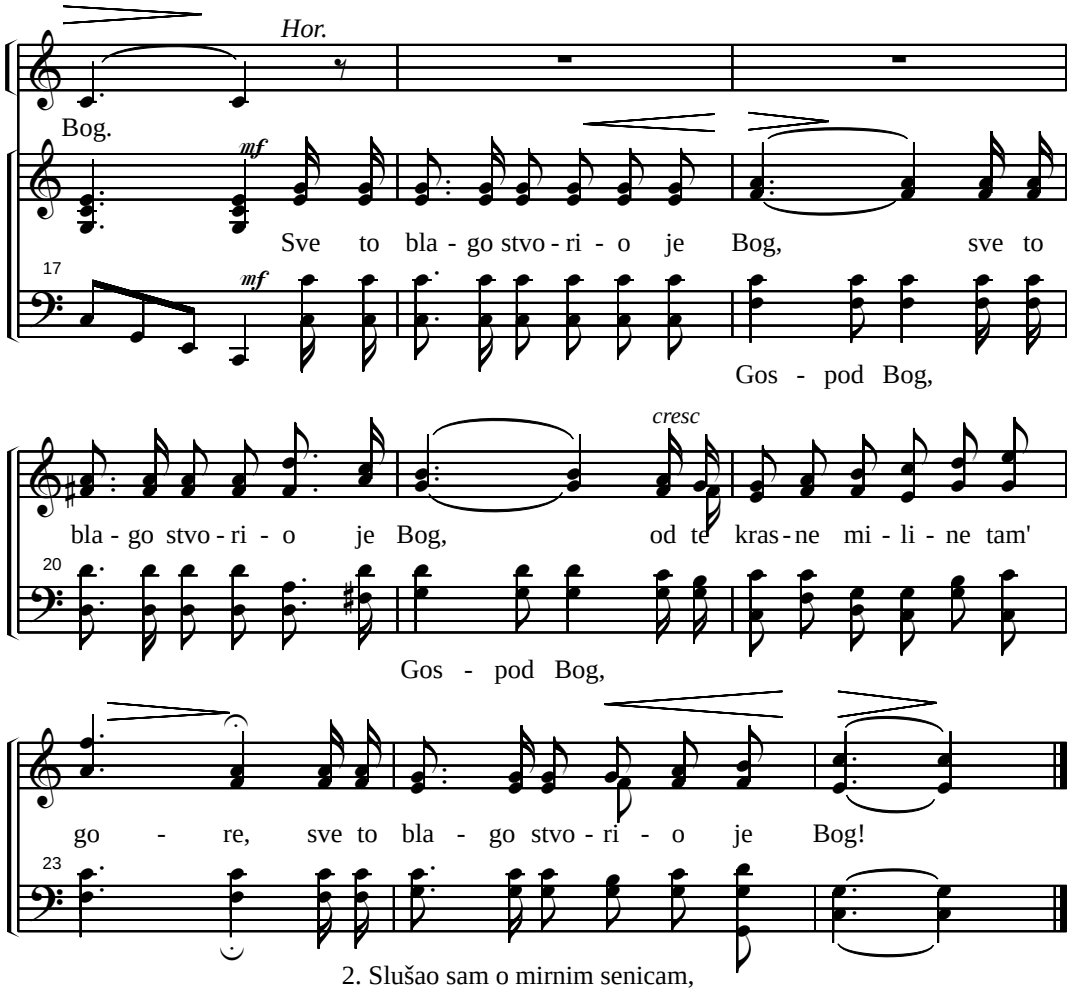

2. Slušao sam o mirnim senicam,
   Koje je Gospod pripravio.
   Gde će Isusovi pobednici,
   Večno spasenju radovat' se.
   Gde smrti i greha više nema,
   I gde suze lice ne kvase. I koliko sam...

3. Slušao sam o haljini beloj,
   Koju će nosit' pobednici.
   Opravši se u krvi Jagnjeta,
   Pred prestolom će svi stajati:
   Zlatnim harfama Boga hvaliti,
   Pojući: slava, čast, sjaj i moć. I koliko sam...

4. Slušao sam o praštanju greha,
   Kako se ono zadobija.
   I o pokajanju sa suzama.
   O krštenju Spasitelja mog,
   O svetom životu, milosrđu,
   O trpljenju i bratskoj ljub'vi. I koliko sam...

5. O JERUSALIME DIVNI

(Reči 53. pojanja u Harfi Siona)

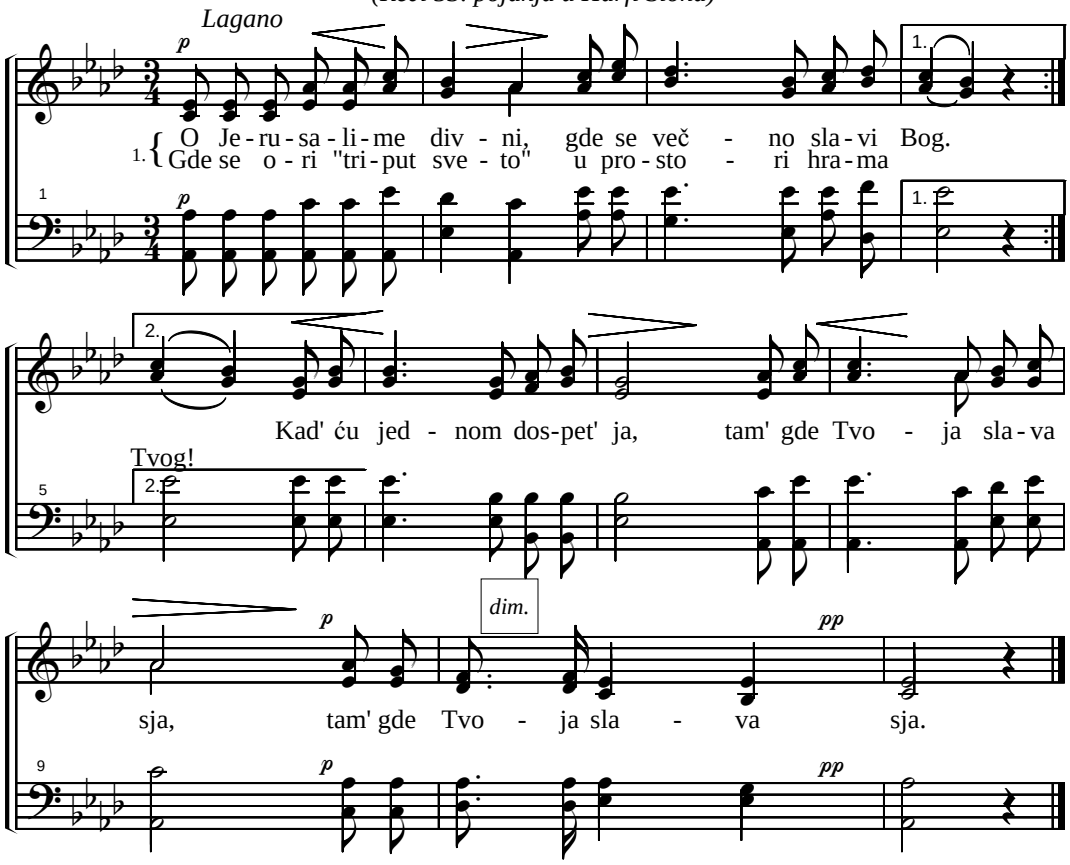

2. Ovde u putničkom stanju, u kušanju teškom tom,
   Ovde j' dok se izvojuje mnoga nužda, mnogi boj;
   Al' Bog hrabrost, snagu svu, daje vere viteštvu.

3. Ah, kako sam željan gledat' lica Tvoga, Spase naš
   Tam' u Tvome carstvu mira, gde s' ne čuje tužba, plač;
   Već u pravom videlu, lice Tvoje gledaju!

4. O Isuse, o Pastire, kad će doći onaj dan,
   Da milosnom rukom Tvojom povedeš me u svoj stan!
   Gde Tvoj živi izvor tam' teče, svu žeđ gasi nam'!

5. O izbranih grade mira, pun miline, krasote!
   O da samo imam krila da se vinem odavde,
   U sazidan novi grad, kom je sunce Bog svakad.

6. Ak' ostati još na moru sveta ovog moram ja,
   O Isuse, tad Te molim, da mi Tvoja milost da,
   Da mi sidro bude nad, da izbegnem strašni pad.

7. Tada neću potonuti, Nek' je talas kol'ko jak;
   Sa obale svetliće mi Tvog videla svetli zrak,
   U tom zraku radosnom, Vodi ćeš me u svoj dom.

6. O DUŠO PROSLAVLJAJ GOSPODA

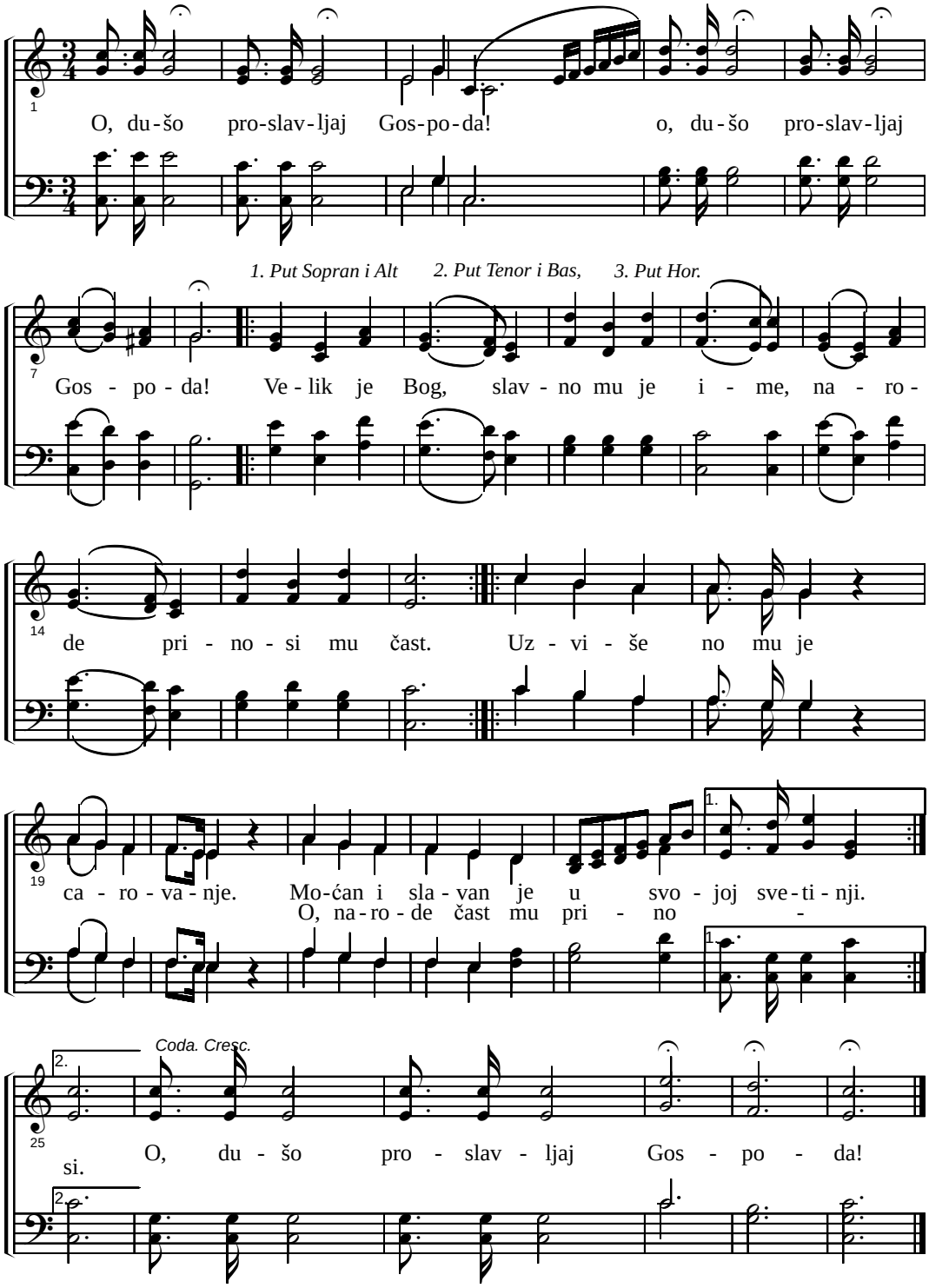

7. NARODE BOŽIJ USTAJ, POJ

Allegro moderato

Na - ro - de Bo - žij us - taj poj, klič' - te svug - de sla - vo - poj.

1

Na - ro - de Bo - žij us - taj poj, klič' - te svug - de sla - vo - poj.

5

Na - ro - de Bo - žij us - taj poj.

9

Tuj' o - be - ćan čas sa - da.

klič' - te svug - de sla - vo - poj.

13

A - li - lu - ja, Spas vla - da,

Poj - te ra - do, poj - te ra - do, de - co Bož - ja.

17

mf

Poj - te ra-do, ra - do, Pes - mu

(7. Narode Božij, ustaj poj)

pes-mu sla-ve, sva-ka-da. Pes - mu sla - ve

21

sla-ve, pes-mu sla - ve

sva-ka-da. Pes-mu sla - ve tu i tam', pes-mu sla-ve sva-ka - da.

26

Tuj' o - be - ćan čas sa - da, A - li-lu - ja, Spas vla -

31 *Harmonija*

mf *p*

da, nek' se o - ri ra-dos-no, nek' se o - ri ra-dos-no, da I -

38

(7. Narode Božij ustaj, poj)

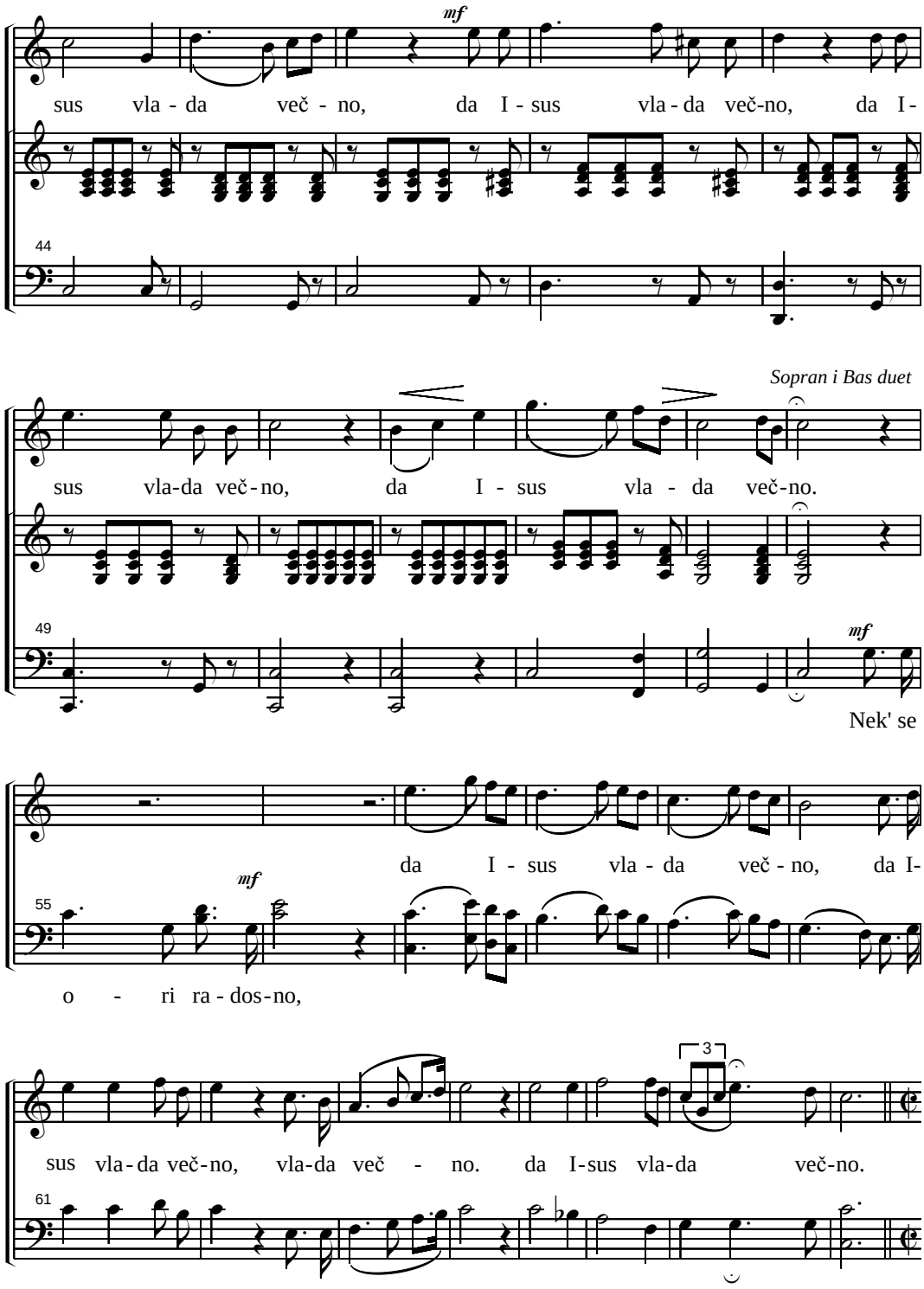

(7. Narode Božij ustaj, poj)

Hor.

f

Klič'-te i ra - duj - te se mo - ra, br - da, do - li - ne,

69 *f*

mf

i stvo - re - nja car - stva tog, Spas je nad voj - ska-ma Bog.

77 *mf*

Allegro

Poj-te ra-do Poj - te ra do de-co Bož-ja, poj-

Poj - te ra - do

85

Poj - te ra do

te, poj-te ra-do de - co Bož-ja, poj-te ra-do de - co Bož-ja. Nek' se

88

f **cresc.**

o - ri ra-dos-no da Spa - si - telj vla - da več-no. Da Spa-si -

91 *f*

(7. Narode Božij ustaj, poj)

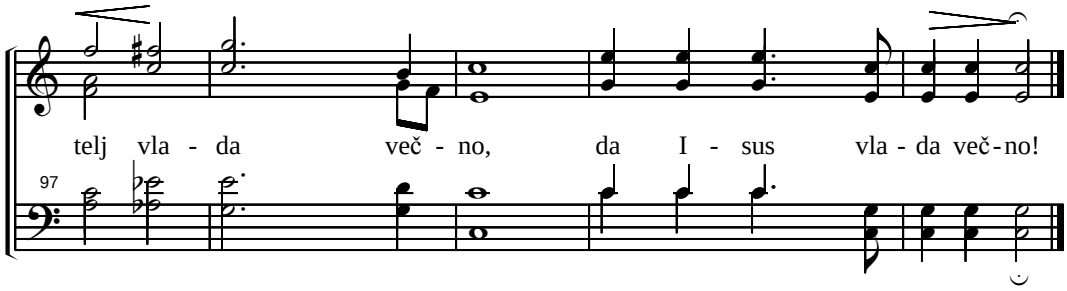

8. O KLIČITE GOSPODU

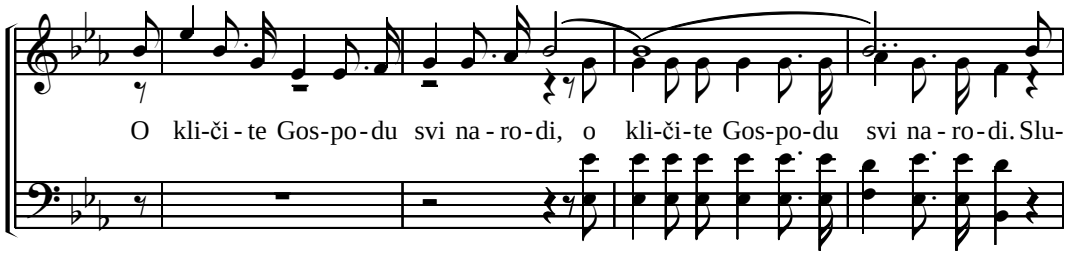

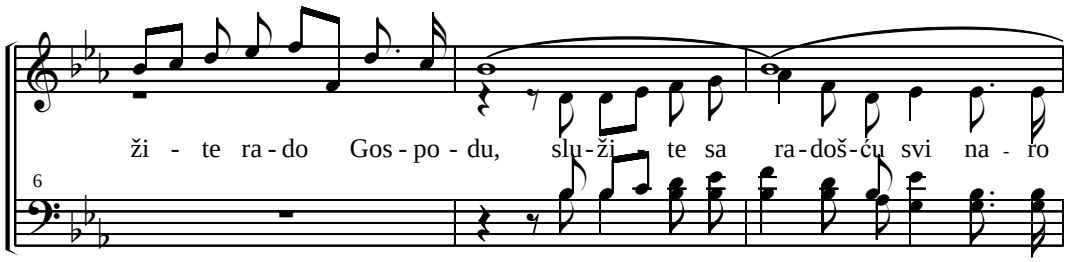

Duet: 1. Put Sopran i Alt, 2. Put Tenor i Bas

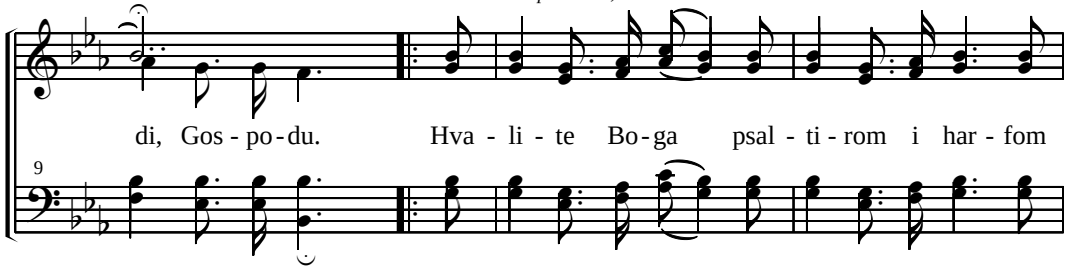

(8. O kličite Gospodu)

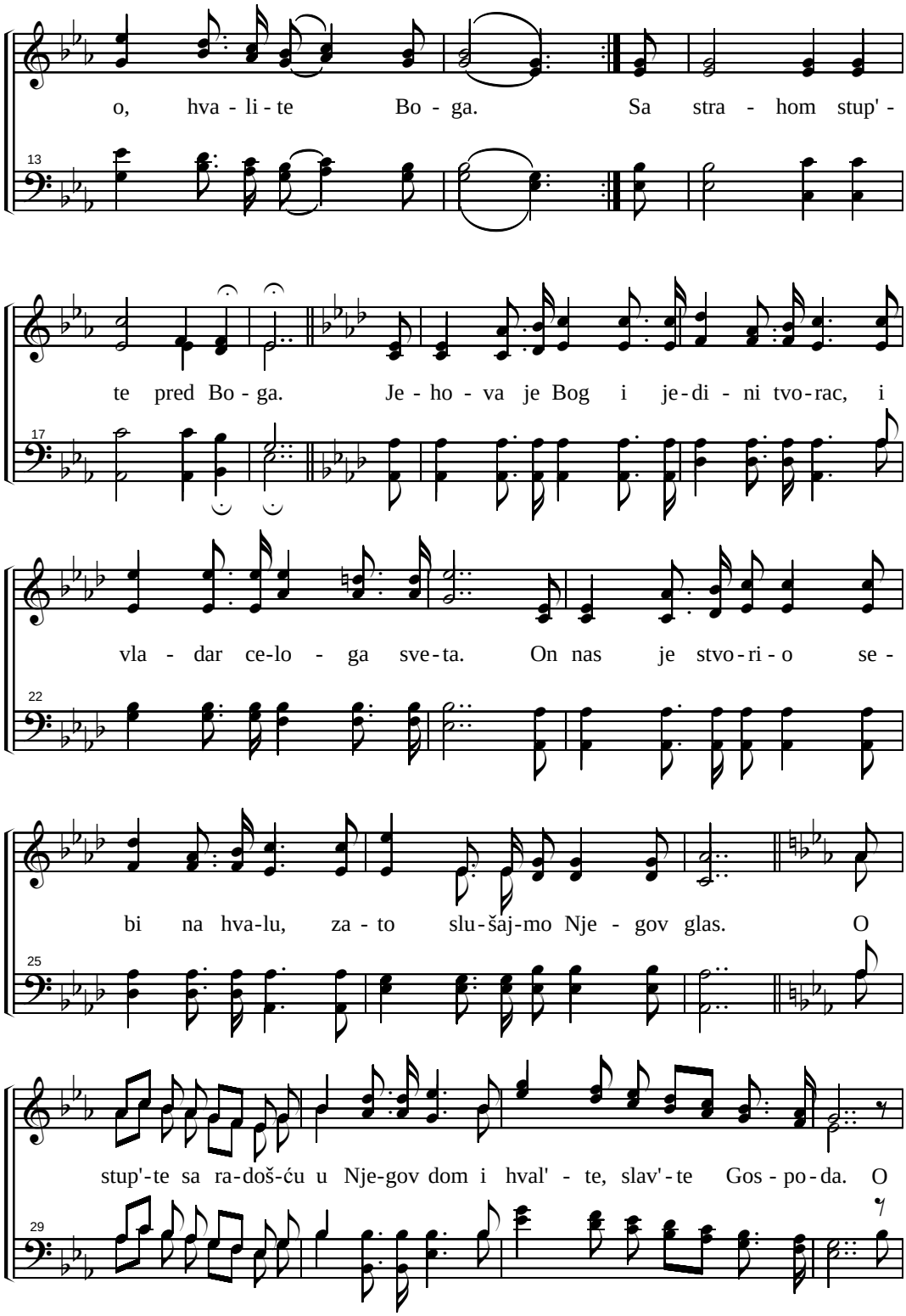

(8. O kličite Gospodu)

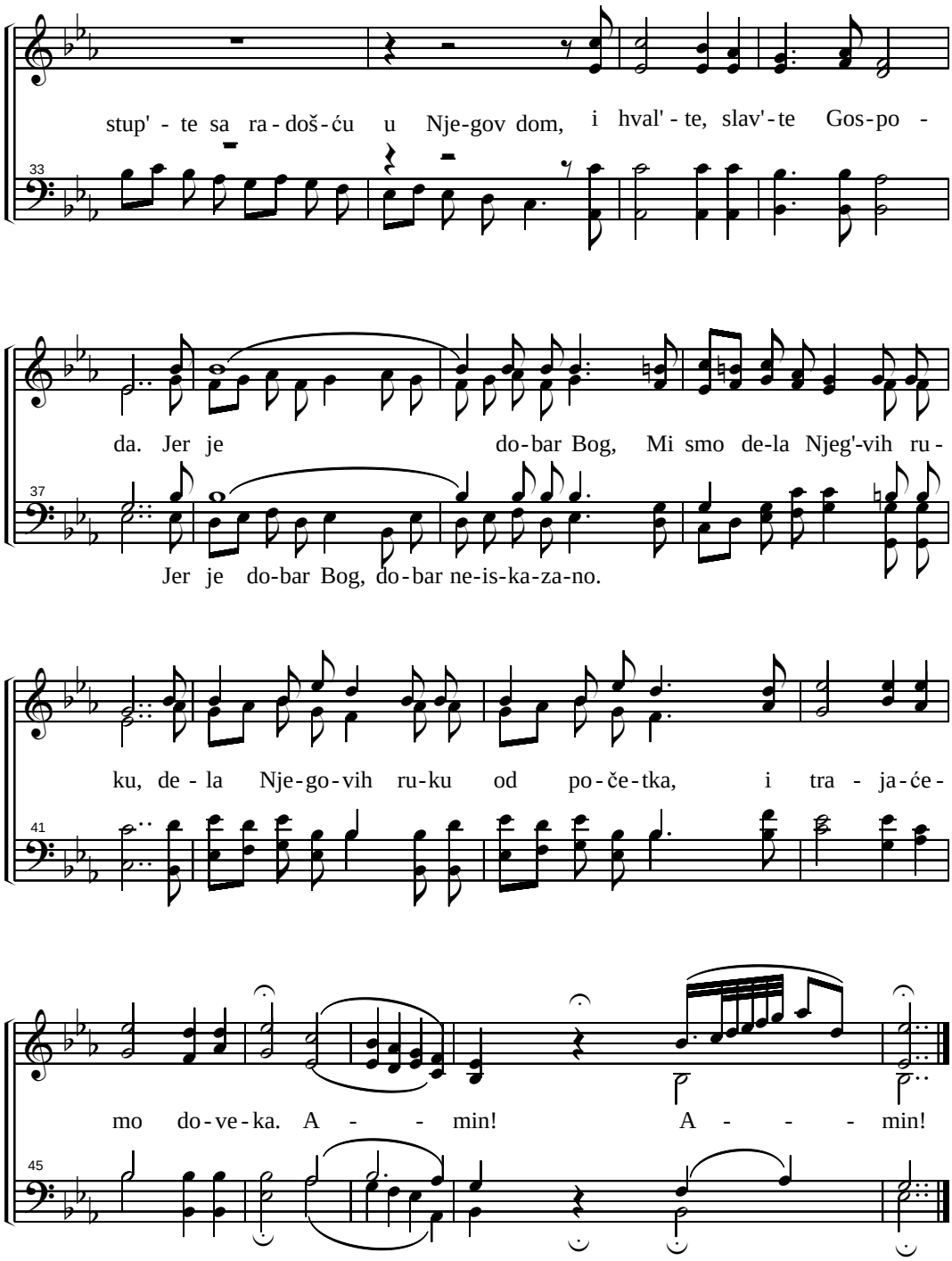

9. POJTE GOSPODU PESMU NOVU

Umereno brzo.

Poj - te Gos - po - du pes - mu no - vu, pes - mu no -
Poj - te Gos - po - du pes - mu no -

mf

f

hva - lu,

vu. Poj - te mu, poj - te mu, poj - te mu, poj - te mu poj - te mu hva -
vu, hva - lu, hva -

poj -

lu, poj - te mu hva - lu, poj - te Gos - po - du Bo - gu hva -
lu, hva - lu, poj - te mu hva - lu, hva - lu,

te mu hva - lu,

p

lu. Ve - lik je Bog i sve je hva - le vre - dan,

p

i pun mi - los - ti.

p

Ve-lik je Bog i sve je hva - le vre - dan. Poj - te Gos -

p

i pun mi - los - ti.

(9. Pojte Gospodu pesmu novu)

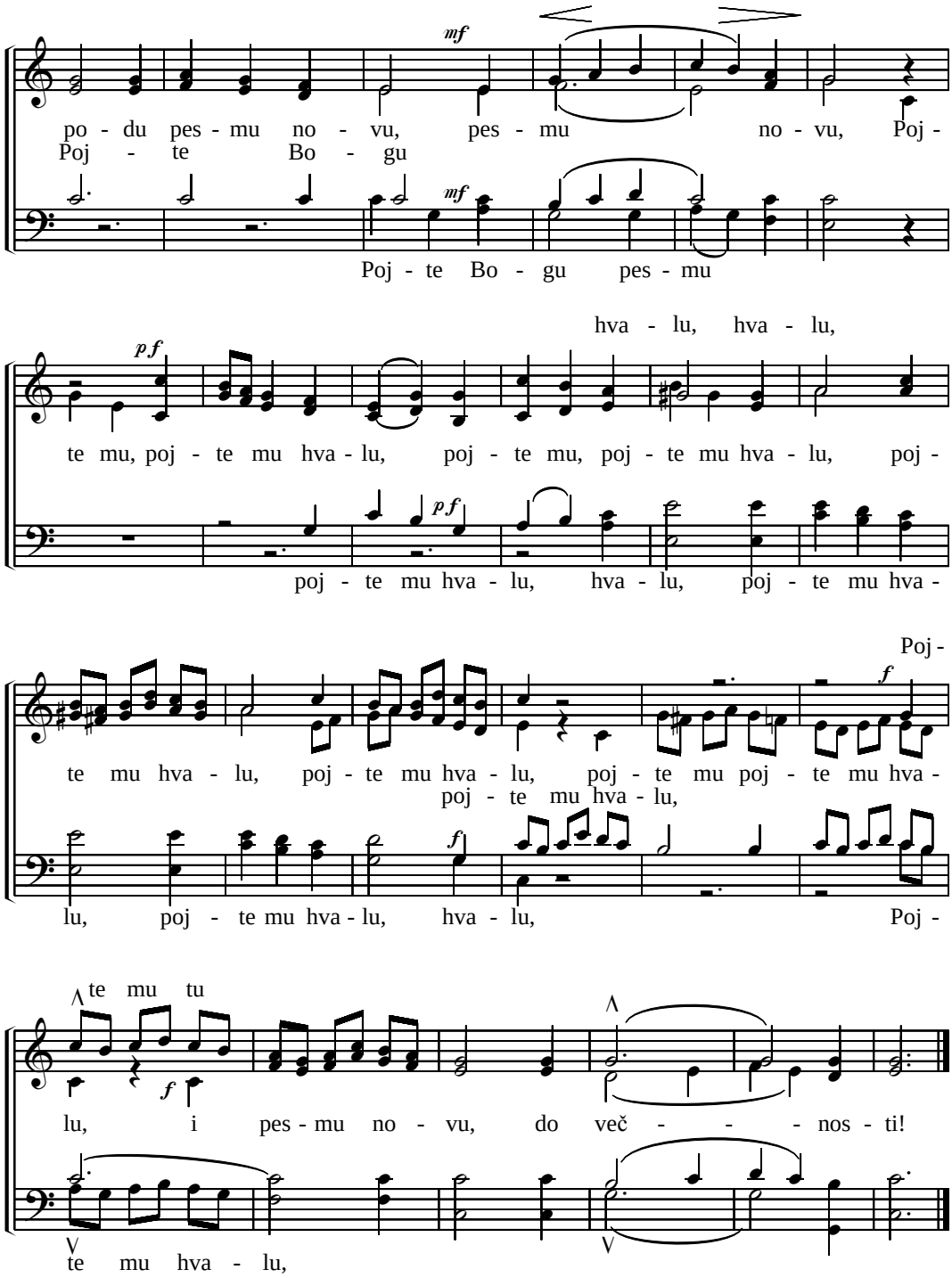

10. HVALI BOGA DUŠO MOJA

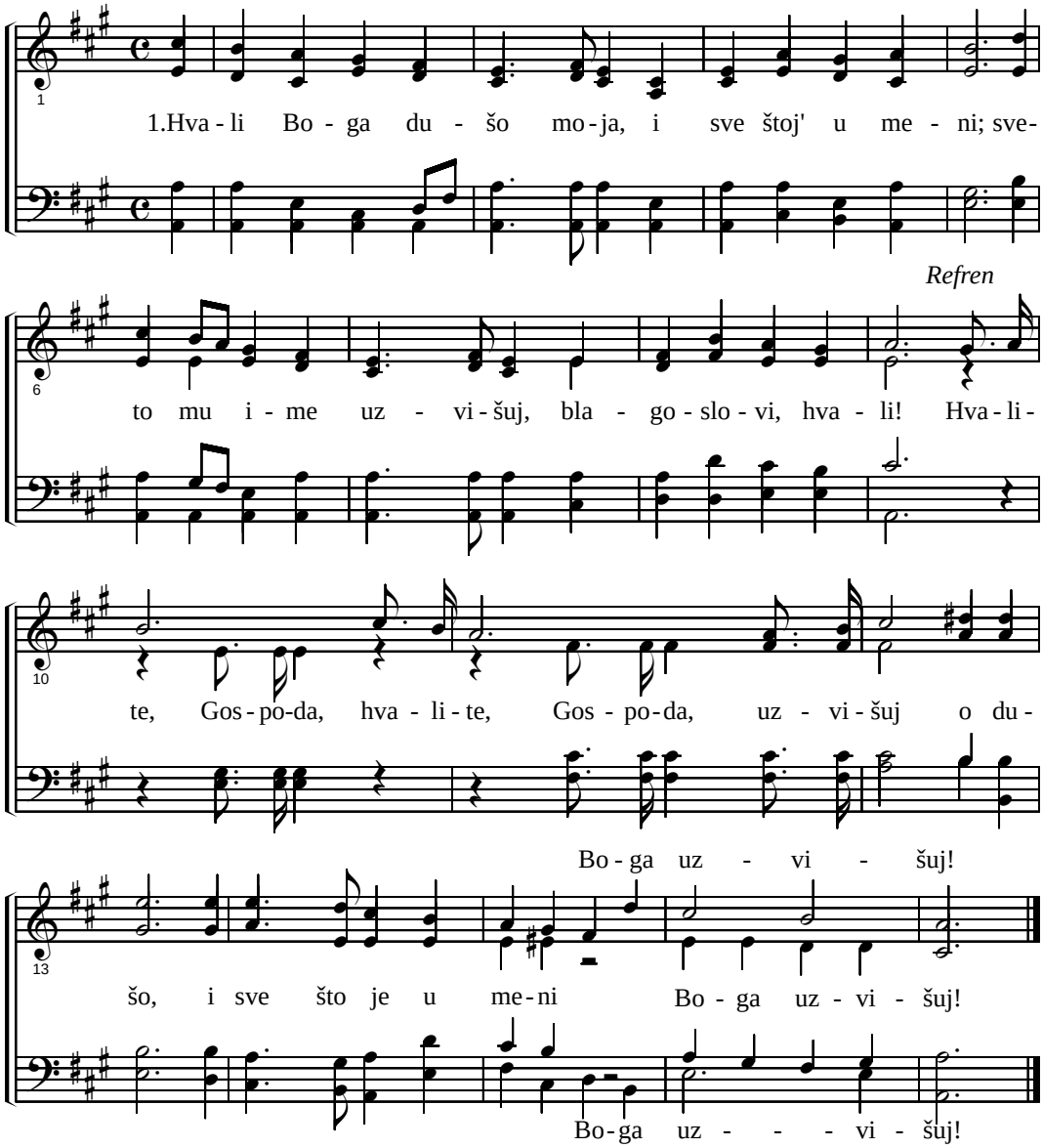

2. Blagosiljaj dušo moja i ne zaboravljaj,
   Nebrojena Njeg'va dobra, što ti svagda pruža. Ref.

3. Koji sve nepravde tvoje premilosno prašta,
   Isceljuje bolesti sve, bola t' oslobađa! Ref.

4. Sirotnu izbavlja dušu, iz groba jame zle,
   Grli ljubavlju, milošću; dobrotom venčava! Ref.

11. NEK' ZAJEČI HARFA TVOJA

(Reči 315. pojanja u Harfi Siona)

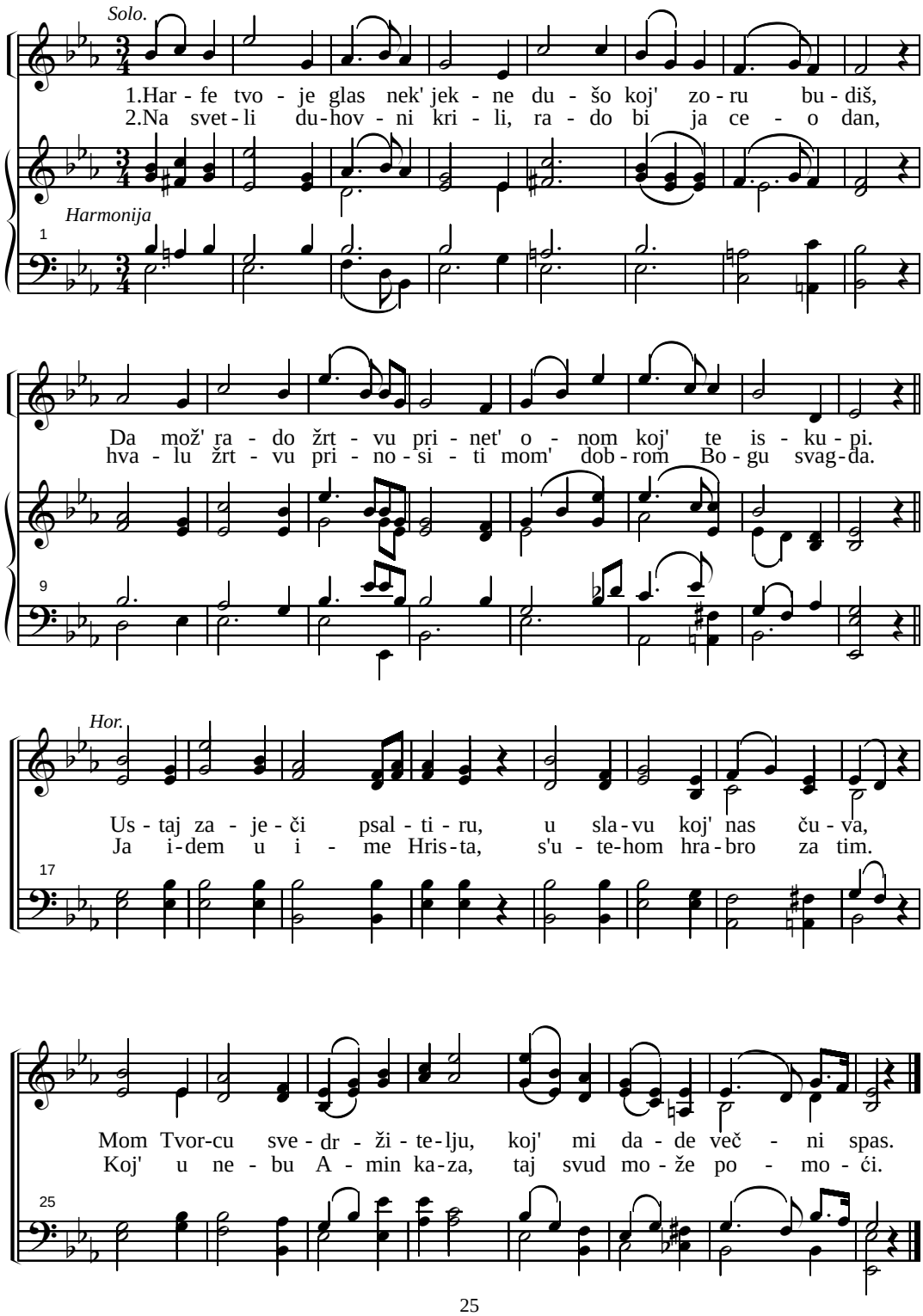

12. SLAVI BOGA

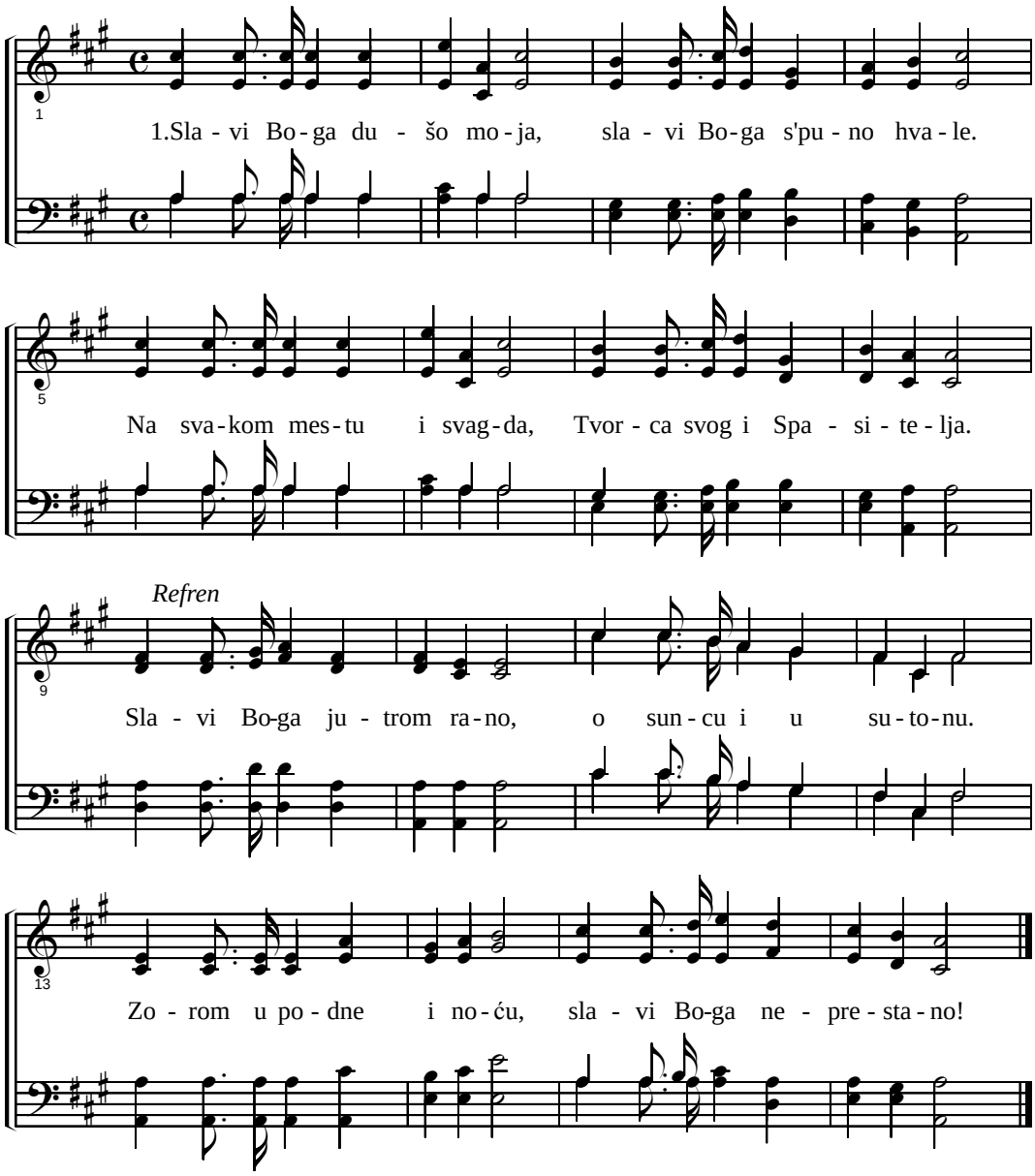

2. Od Njega si primio Duh,
Od Njega dobio život.
On upravlja tvojom sud'bom,
I nosi sve tvoje brige.
Refren

3. On te čuva od nevolje,
On te štiti od propasti.
Iz praha te On podiže,
I vodi te k'sebi bliže.
Refren

13. GOSPOD JE NAMA SLAVOPOJ

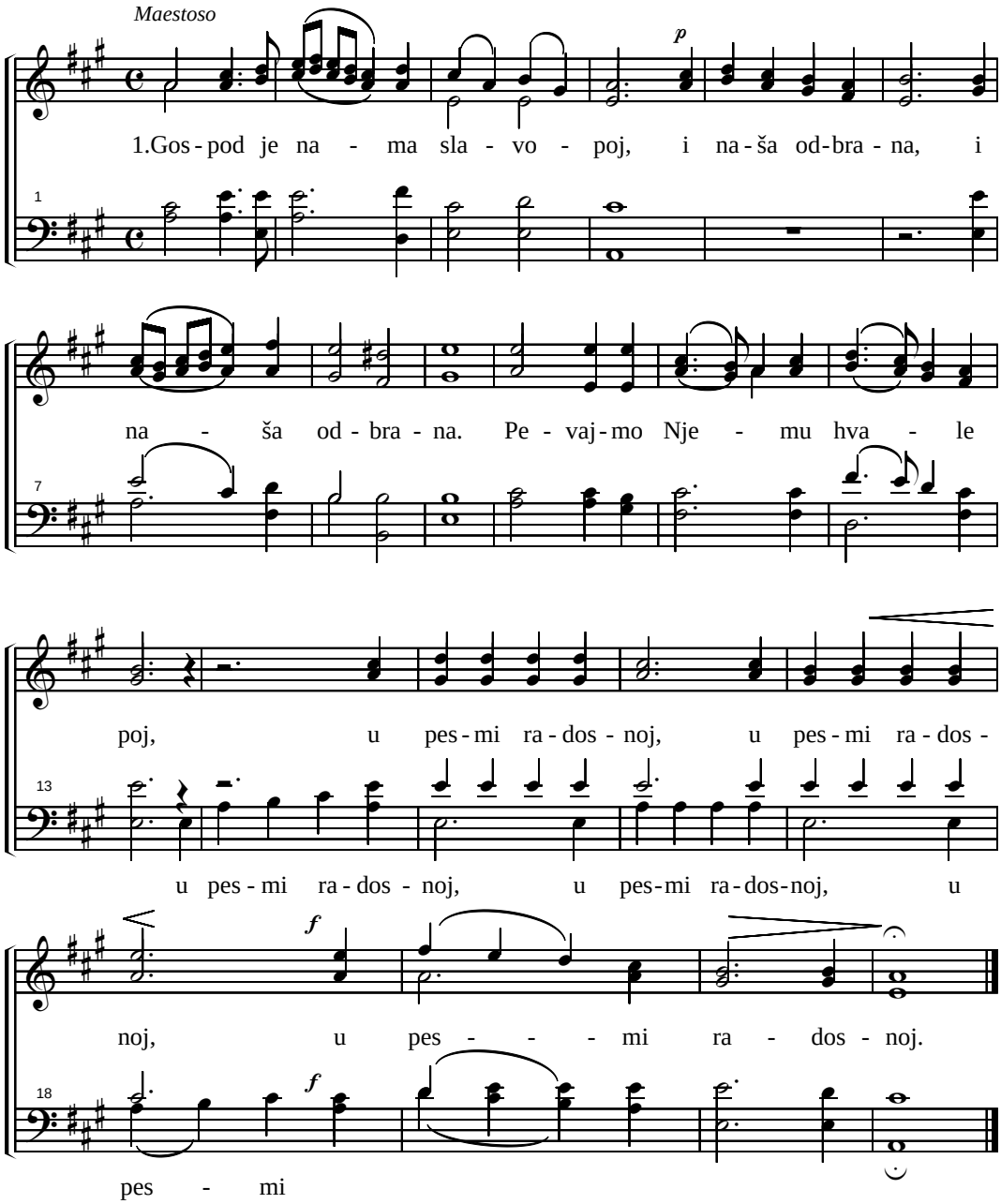

2. On je naš pravi vojvoda. :Koji čuda čini, :
   Gde niko ne mož' pomoći, :Snaga je Njegova :

3. Ko je Gospode kao Ti, :Kroz vodu praviš put,:
   I u mir vodiš narod tud', :Kroz more u Hanan.:

4. Gospod je nama slavopoj, :Kličuć' pojimo mi,:
   Hiljadu puta poj'mo svi :Gospod će Car biti!:

5. O, neba Care, slava Ti, :Za vel'ku pobedu:
   Od greha iskupljeni zbor :Hvalu Tebi poji.:

14. DOĐITE I KLIČITE SVI

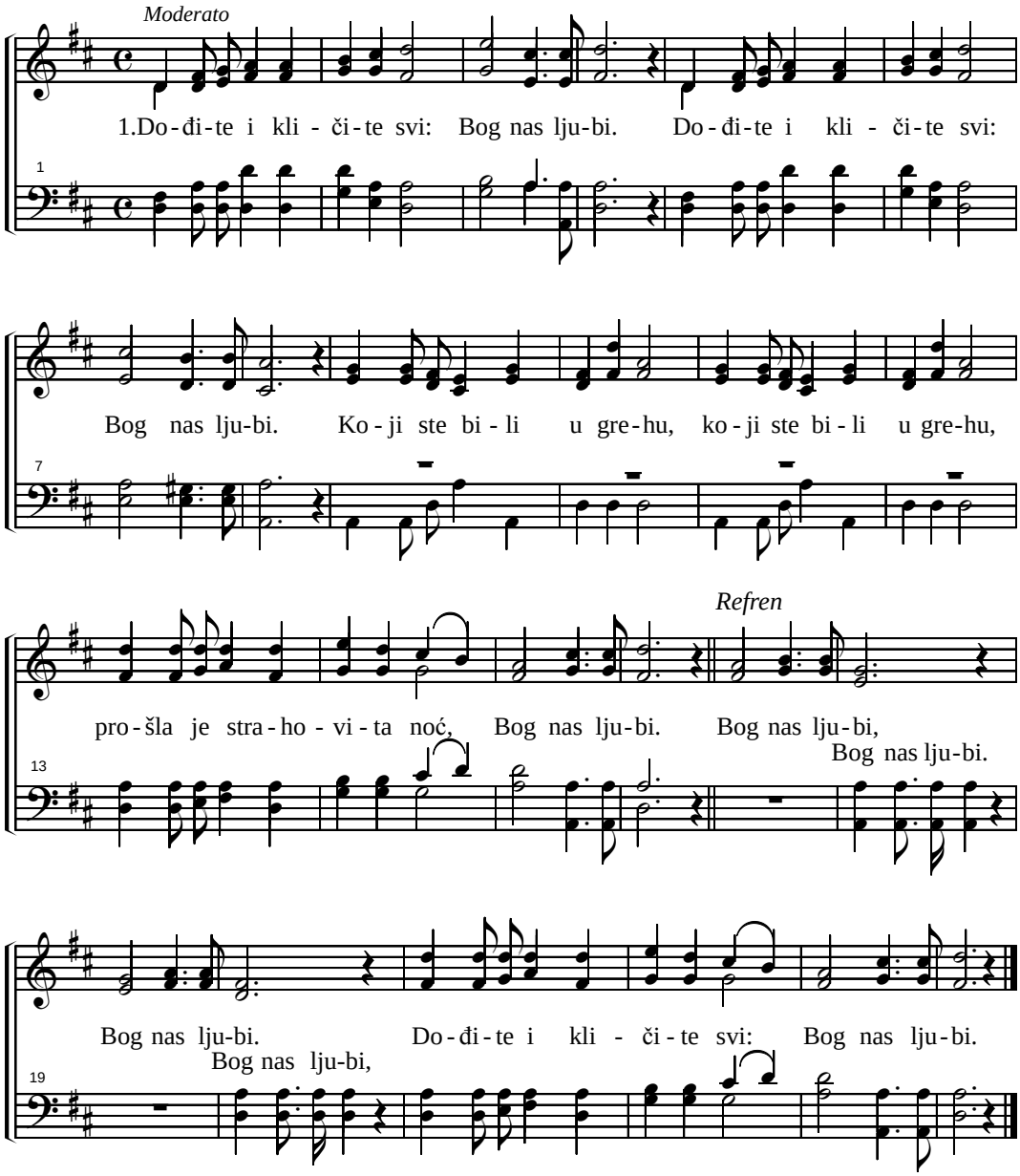

2. Oprosti nas sve od greha, Bog nas ljubi.
Spasitelj dođe od trona, Bog nas ljubi.
Pogledajte sad Isusa, razapetog na Golgoti,
Pojte mu svi: Aliluja, Bog nas ljubi.
Refren

3. Dođite i kličite svi, Bog nas ljubi.
Za Tvoju dobrotu, milost, Bog nas ljubi.
Za Tvog Sina, Spasitelja, i Tvoju ljubav i nadu,
Jer Ti nam' jad sav ponese, Bog nas ljubi.
Refren

15. NEBESA KAZUJU

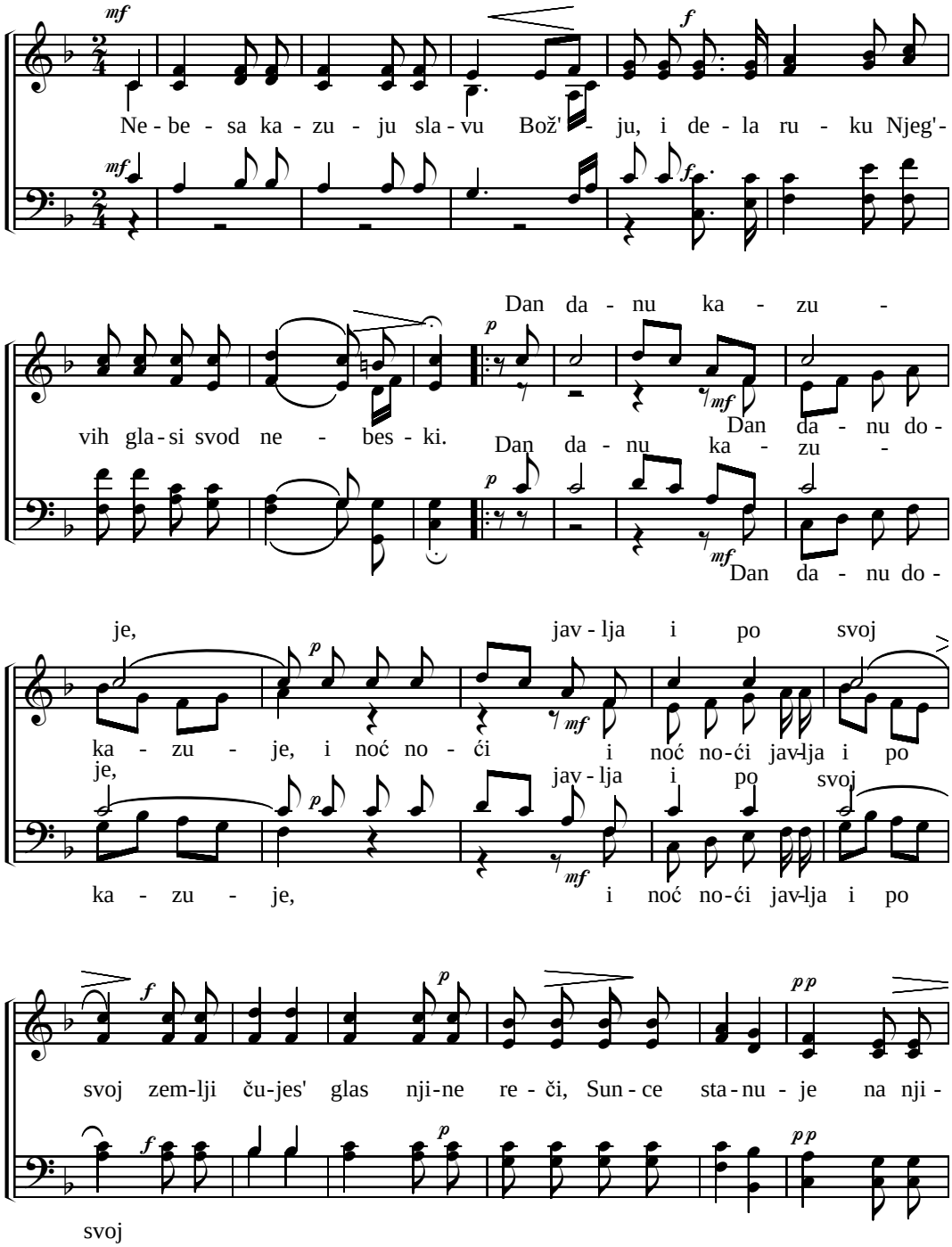

(15. Nebesa kazuju)

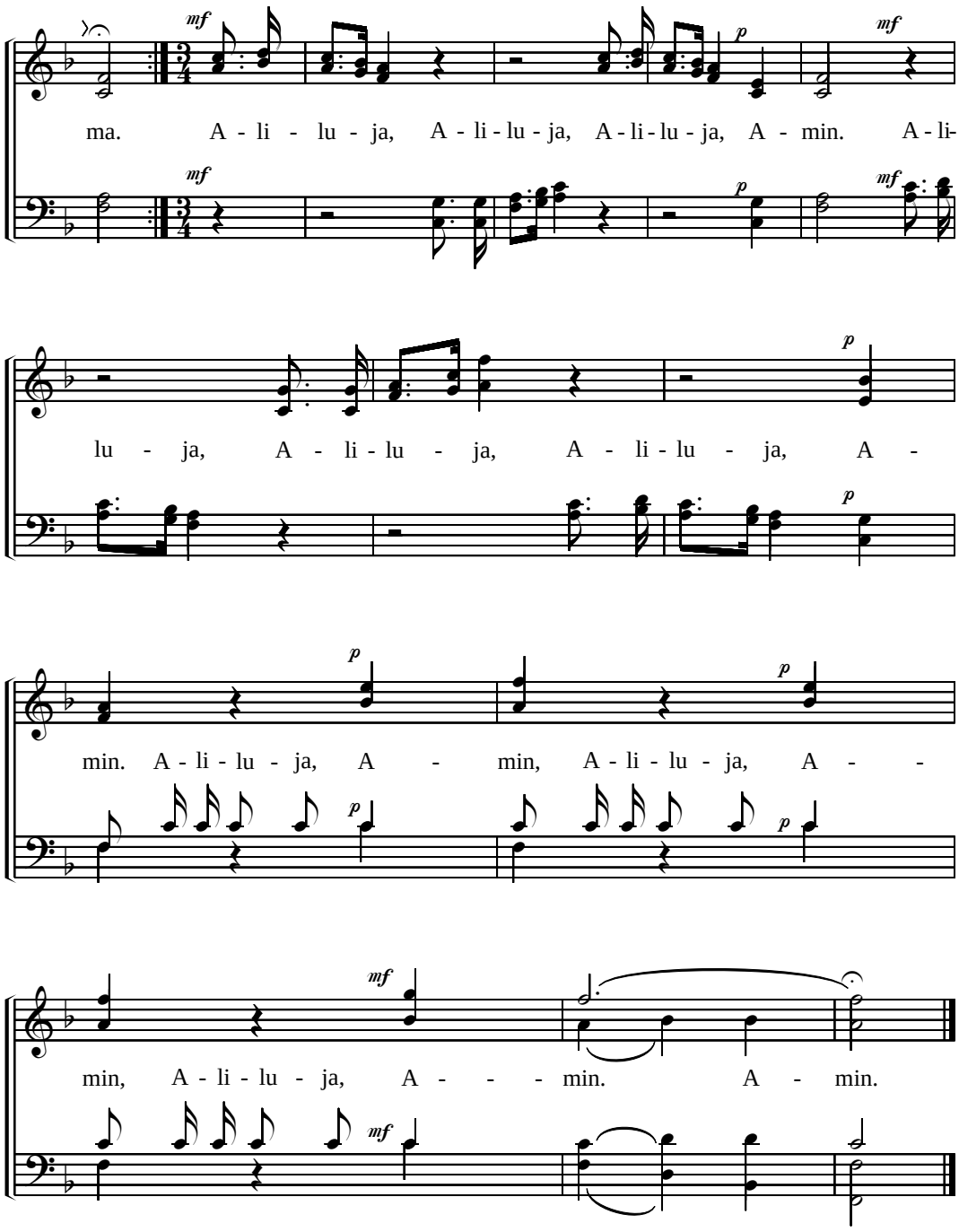

16. SVET, VELIKI JE BOG

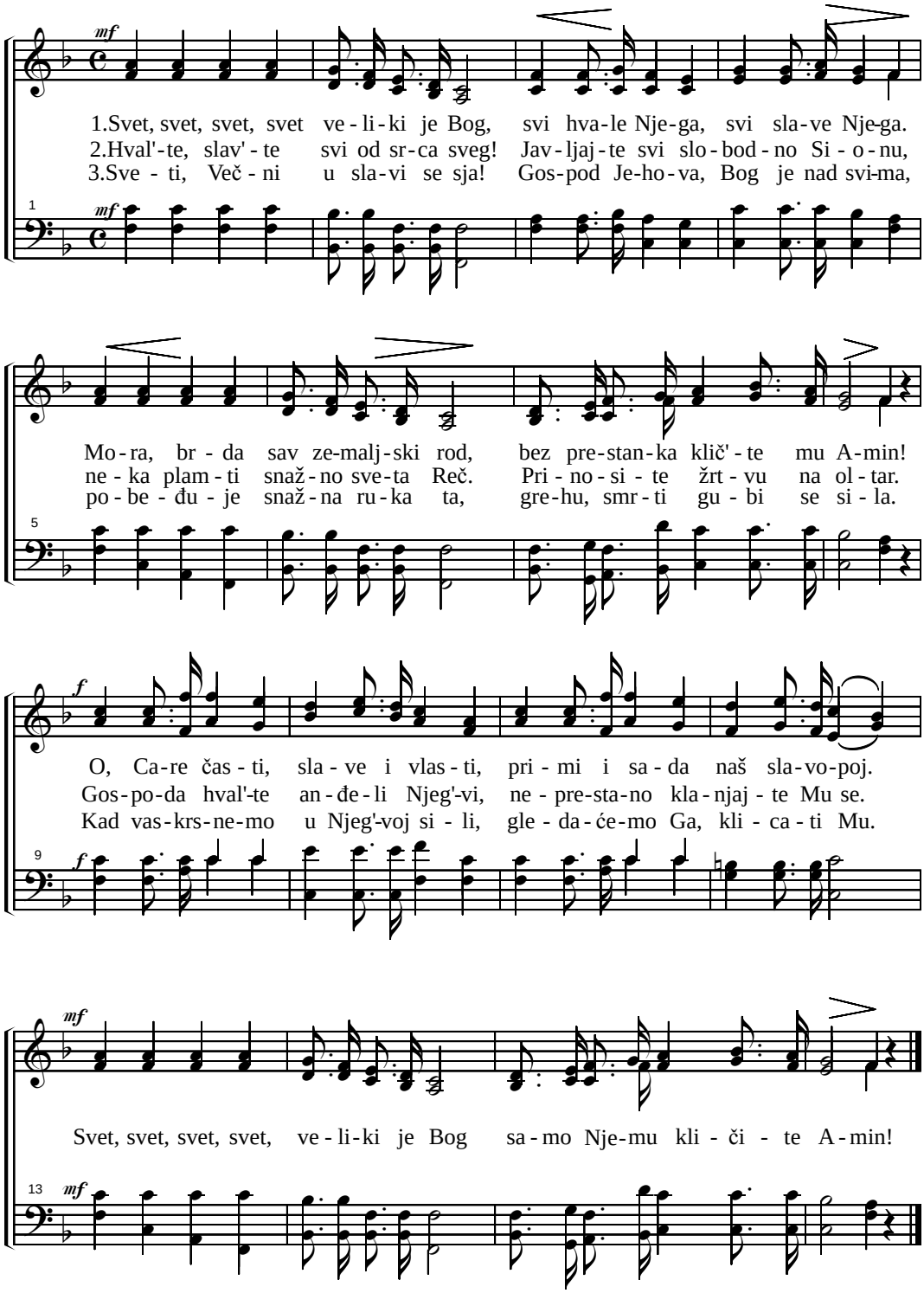

17. O KAKO JE NEIZMERNO

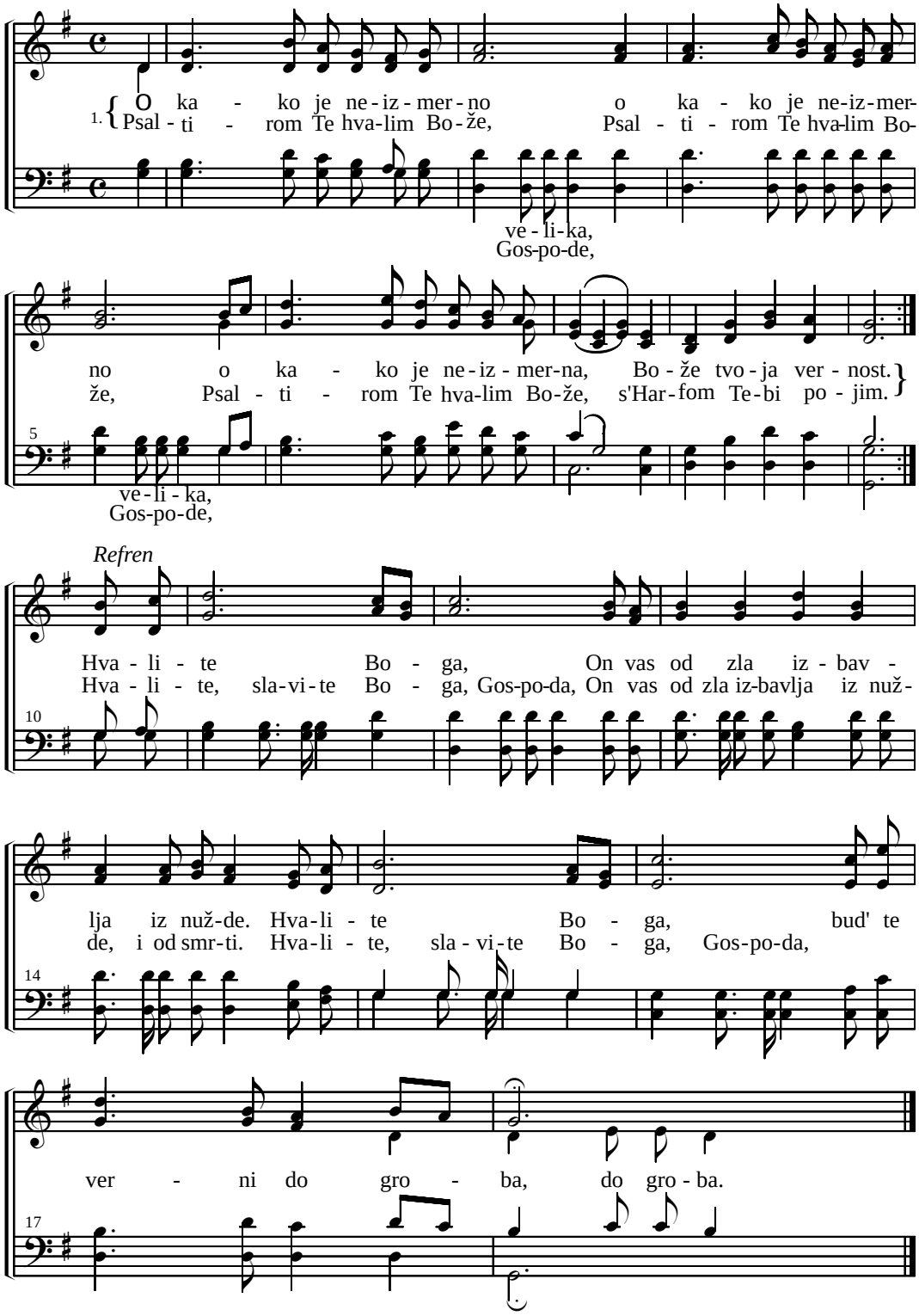

(17. O kako je neizmerno)

2. Zapali ljubavlju srca, (nam srca) (:)
   Plamom naša usta.
   Da Te hvalimo za dela, (za dela) (:)
   Dostojno za dobra. Refren

3. Za umilan Ti slavopoj, (slavopoj) (:)
   Priprav' harfe srca.
   Ko Tebe zna k'o Spasa svog, (Spasa svog) (:)
   Blažena j' ta duša. Refren

4. Bože, ljubeć' hvalimo Te, (Teb' Spase) (:)
   Vel'ku duša radost.
   Ti si nam' sve i daješ gle, (daješ gle) (:)
   Mir, ljubav i milost. Refren

18. HVAL'TE BOGA

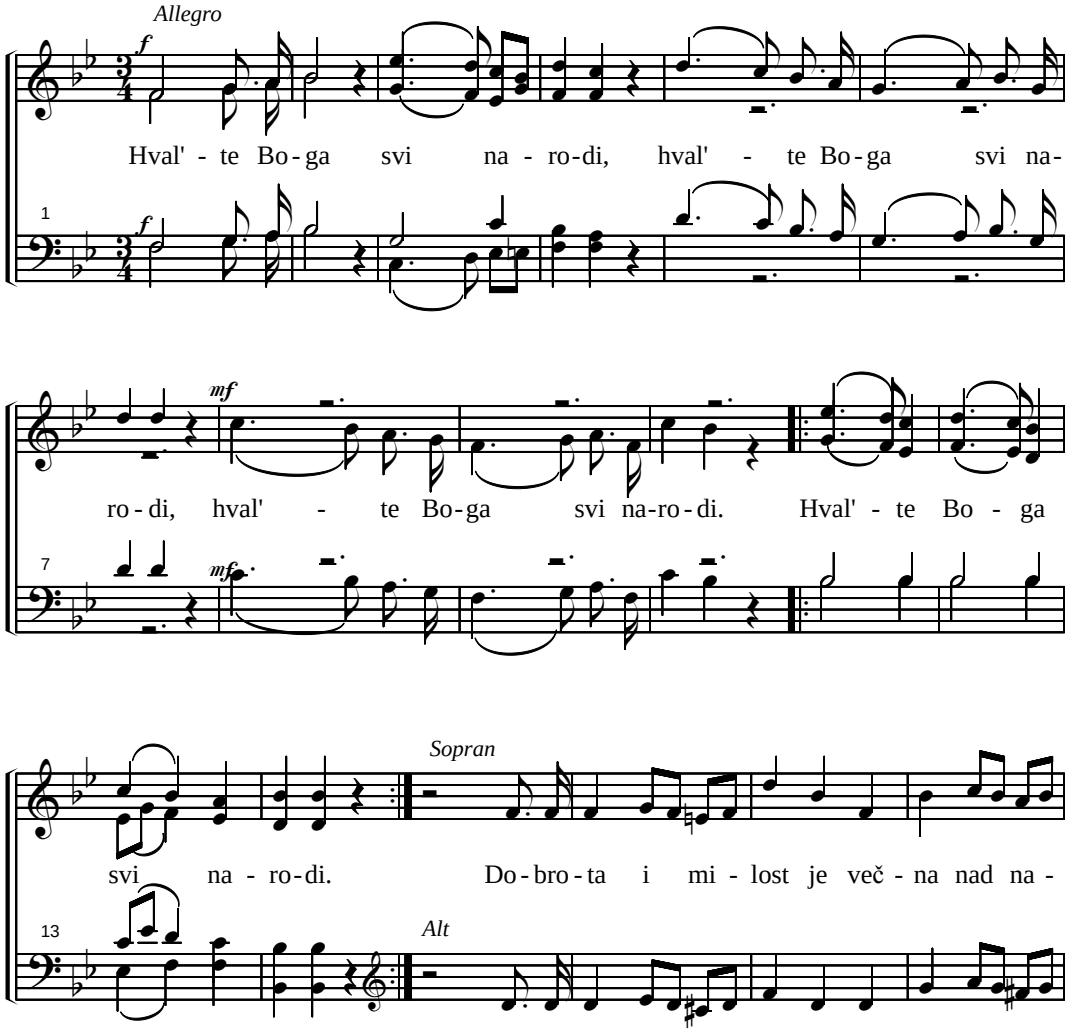

(18. Hval'te Boga)

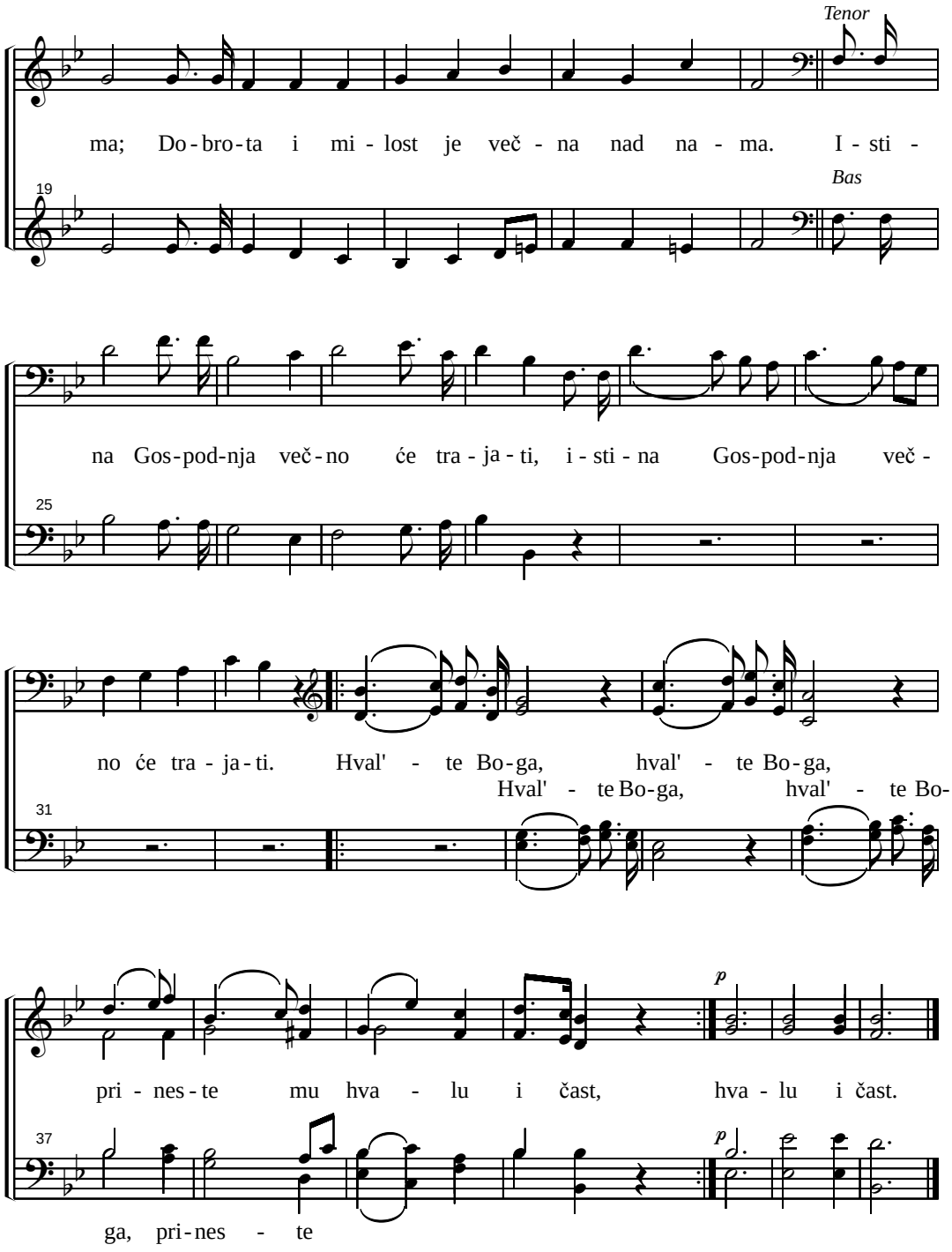

19. USTAJTE NARODI

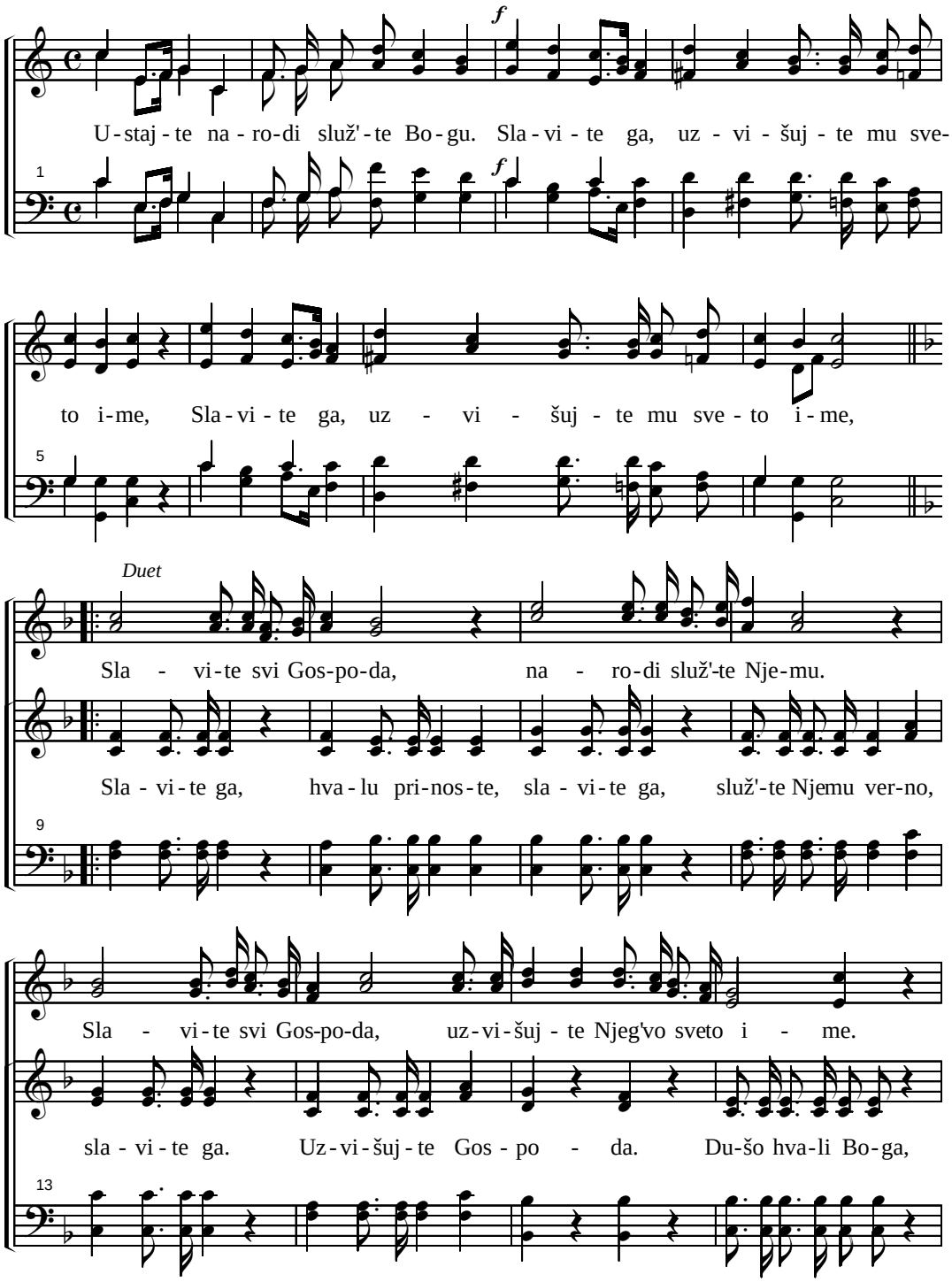

(19. Ustajte narodi)

Sla - vi-te svi Gos-po-da, na - ro-di služ'-te Nje-mu.

sla - vi - te ga, uz - vi - šuj - te ga, slu - ži - te mu. Svi na-ro-di hval'-te,

17

Sla - vi-te svi Gos-po-da, pri-no-si - te hva-lu višnjem Bo-gu.

sla - vi - te ga, slu - ži - te svi Gos - po - du, slav-te Njeg'vo i-me.

21

U - staj - te na - ro - di služ'-te Bo - gu, sla - vi - te ga, uz - vi - šuj - te mu sve-

25

to i-me, sla-vi-te ga, uz - vi - šuj - te mu sve-to i-me do-ve-ka! A-min!

29

20. SLAVA HRISTU

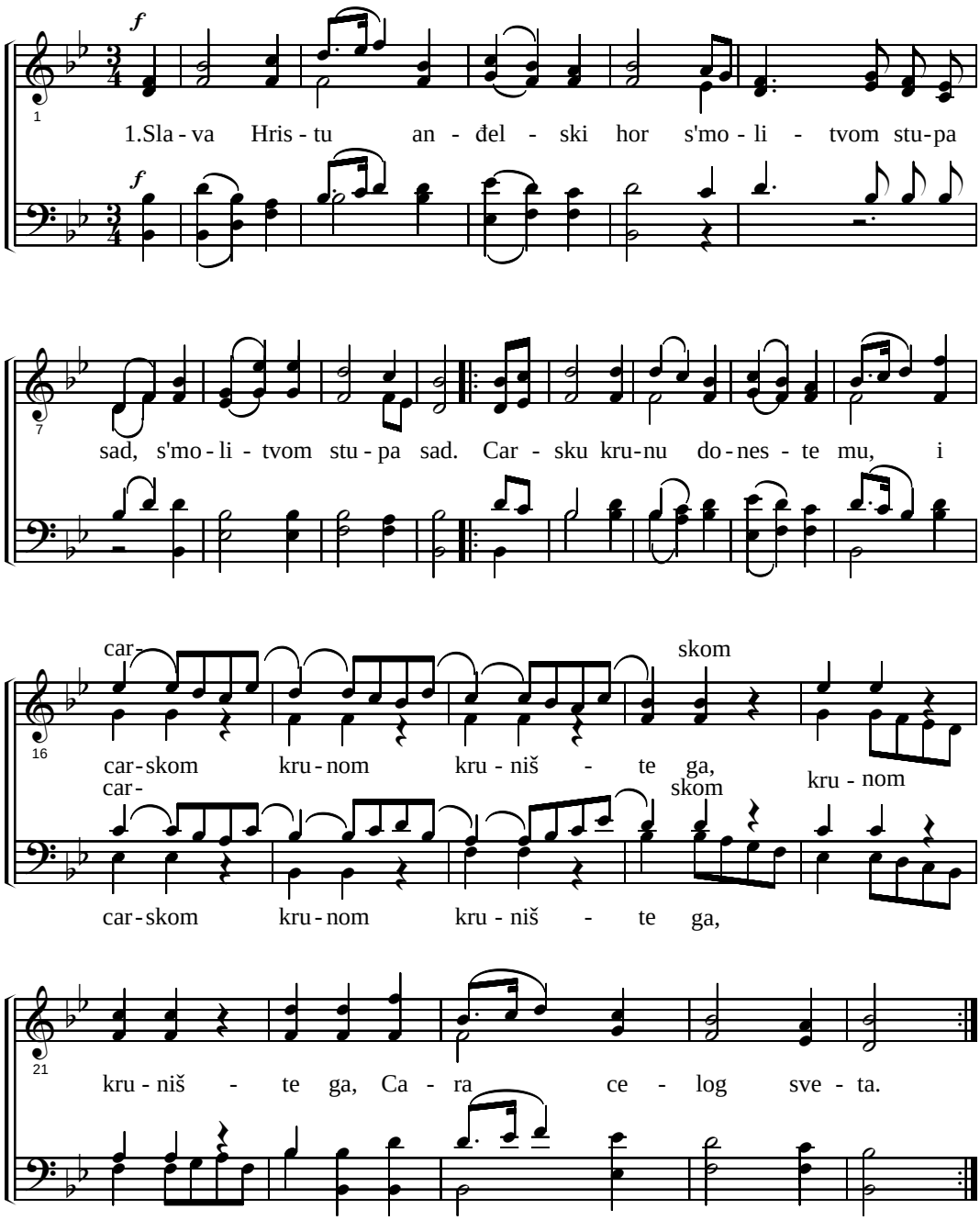

2. Tebe hvale Care časti,
Sva vojska nebeska. (:)
Zaslužan si na toj zemlji,
Da Ti se ime Tvoje sveti,
Kroz nas u večnosti!

3. Silno s' ori slava Hristu,
Hvale Ga anđeli (:)
Haljinu donesite mu
I carskom krunom krunište Ga,
Cara celog sveta!

21. OBRATI SE DUŠO!

Dolce

Sopran solo.

1.O - bra - ti se du - šo, dok je vre - me Ski - ni sa
2.Mla - dost ti pro - đe, bez Gos - po - da tvog U gre - hu

1 ***Harmonija***

se - be gre - ho - va bre - me. I - sus te zo - ve, jer
ži - viš bez viš - njeg Bo - ga. Ži - vot je kra - tak i

6

On te lju - bi, O - brat' se du - šo vre - me ne gu - bi.
br - zo će proć, A ti ćeš pred sud ve - či - ti do - ći.

11

(21. Obrati se dušo)

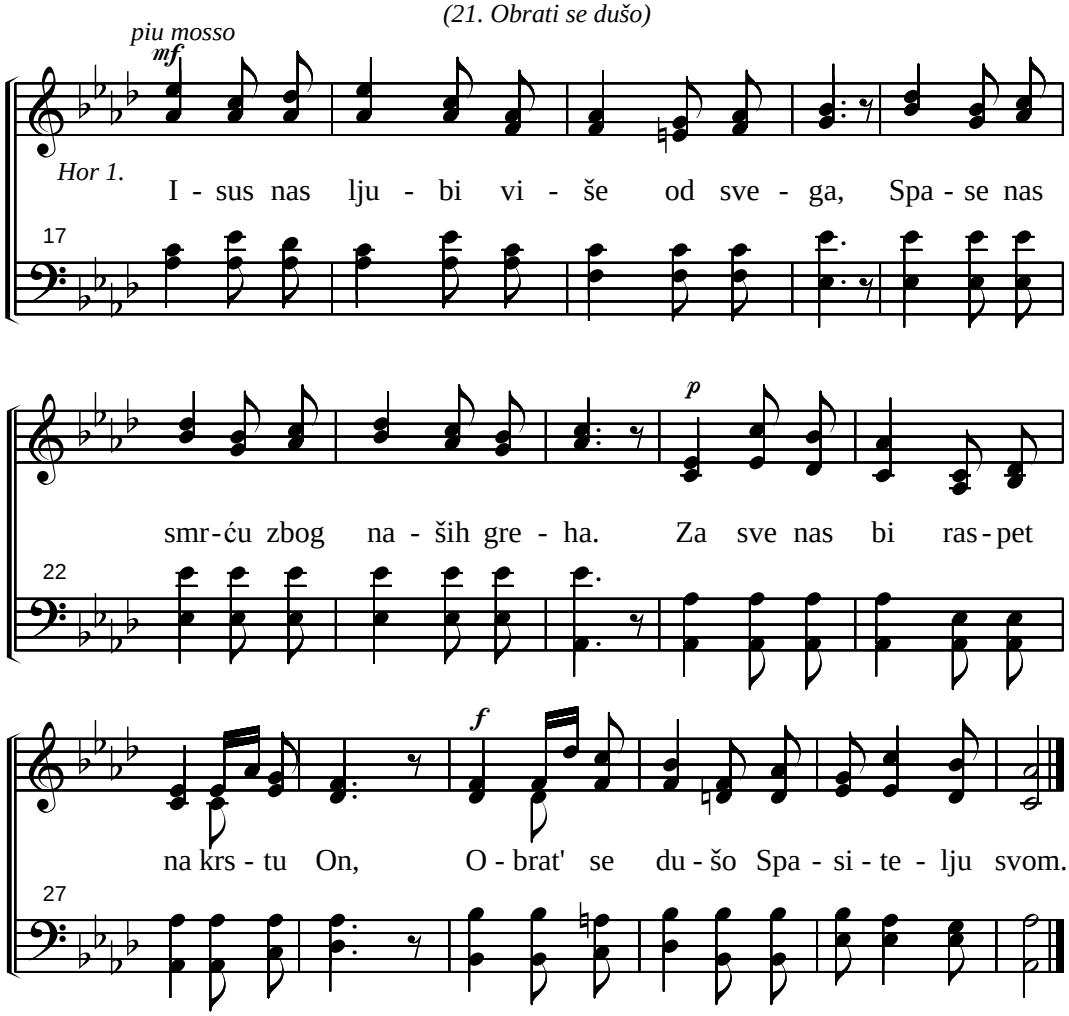

3. Hristos nama daje primer svima,
Malo nas na Njeg'vom putu ima,
Stado smo malo Spasitelja svog,
Obrati se dušo, izbegni grob. Hor 1.

4. Ko ide putem Isusa Hrista,
Kloni se greha duša mu j' čista.
Pa pođi dušo i ti putem tim,
Putem kojim hodi Božiji Sin.

Hor 2.Obrati se, na kolena padaj
Spasu svome ti ruku podaj sad,
Krsti se vodom, grehe sahrani,
Kliči od sreće: hvala Ti Hriste!

5. Duša će tvoja bit' sretna, blaga,
Mir, ljubav, blagoslov će da vlada.
Plata j' večna vrednija od zlata,
Obrat' se dušo i priznaj Spasa. Hor 2.

6. Pomisli dušo na smrt sad tužnu,
Bez Boga ideš u zemlju ružnu,
U propast večnu gde nema spasa,
Da o teb' više ne bude glasa. Hor 2.

7. Ovd' tajne nema, da li znaš brate,
Propoveda se i mnogi čuše,
Za jednu knjigu: toj' SVETO PISMO.
Obrat' se dušo, jer ti Bog sudi. Hor 2.

8. Strašan ide dan kad će zvezde past'
Kada će zemlja goreti strašno.
Biće plač i strašna vika, jaoh,
Tad pravdanja nema: nisam znao! Hor 2.

9. Ja vam dadoh Reč, slah učitelje,
Želja moja bi da vas sve spasem,
Slušali niste zakone moje,
U oganj pođte, id'te od mene. Hor 2.

22. HVALI BOGA

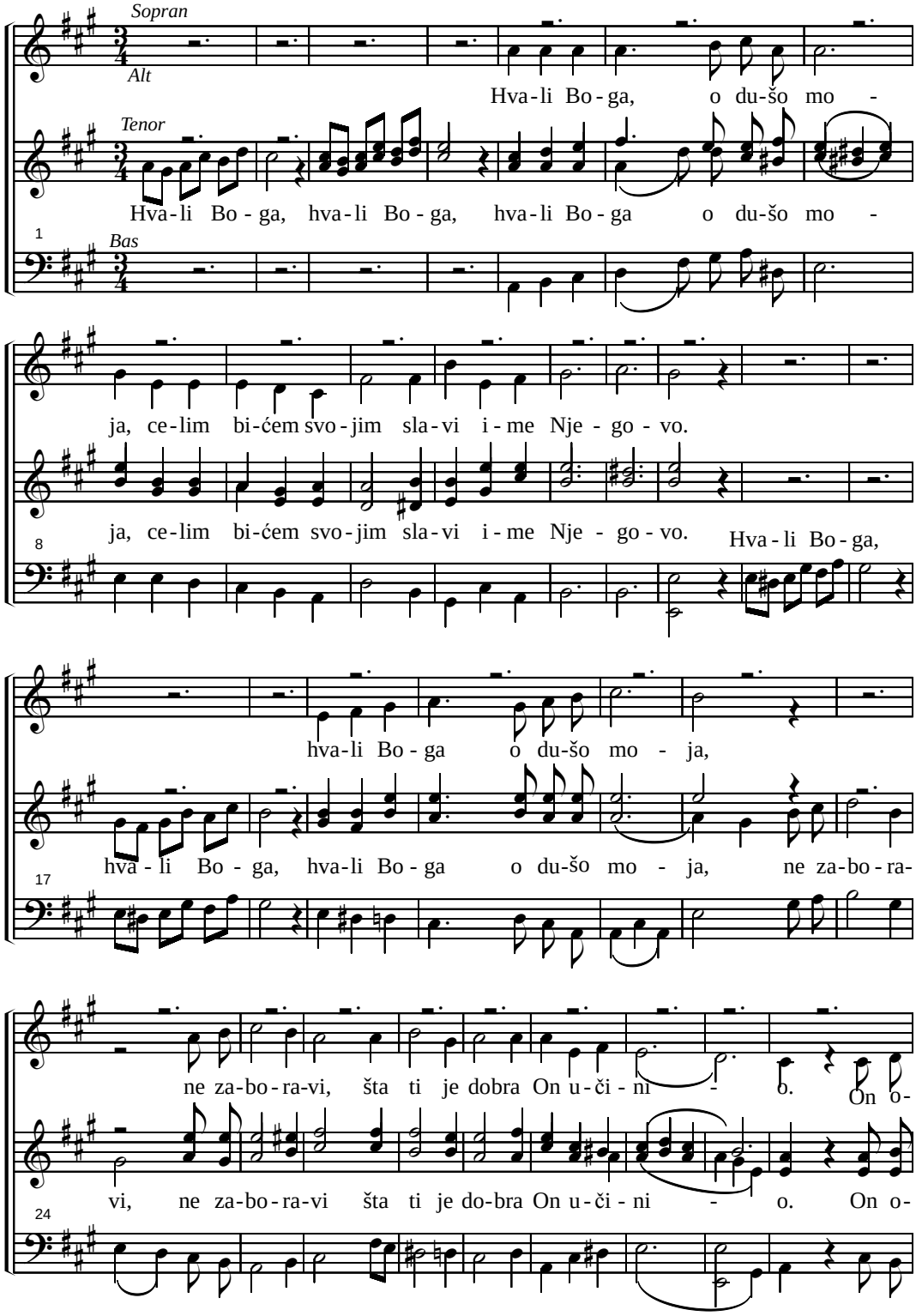

(22. Hvali Boga)

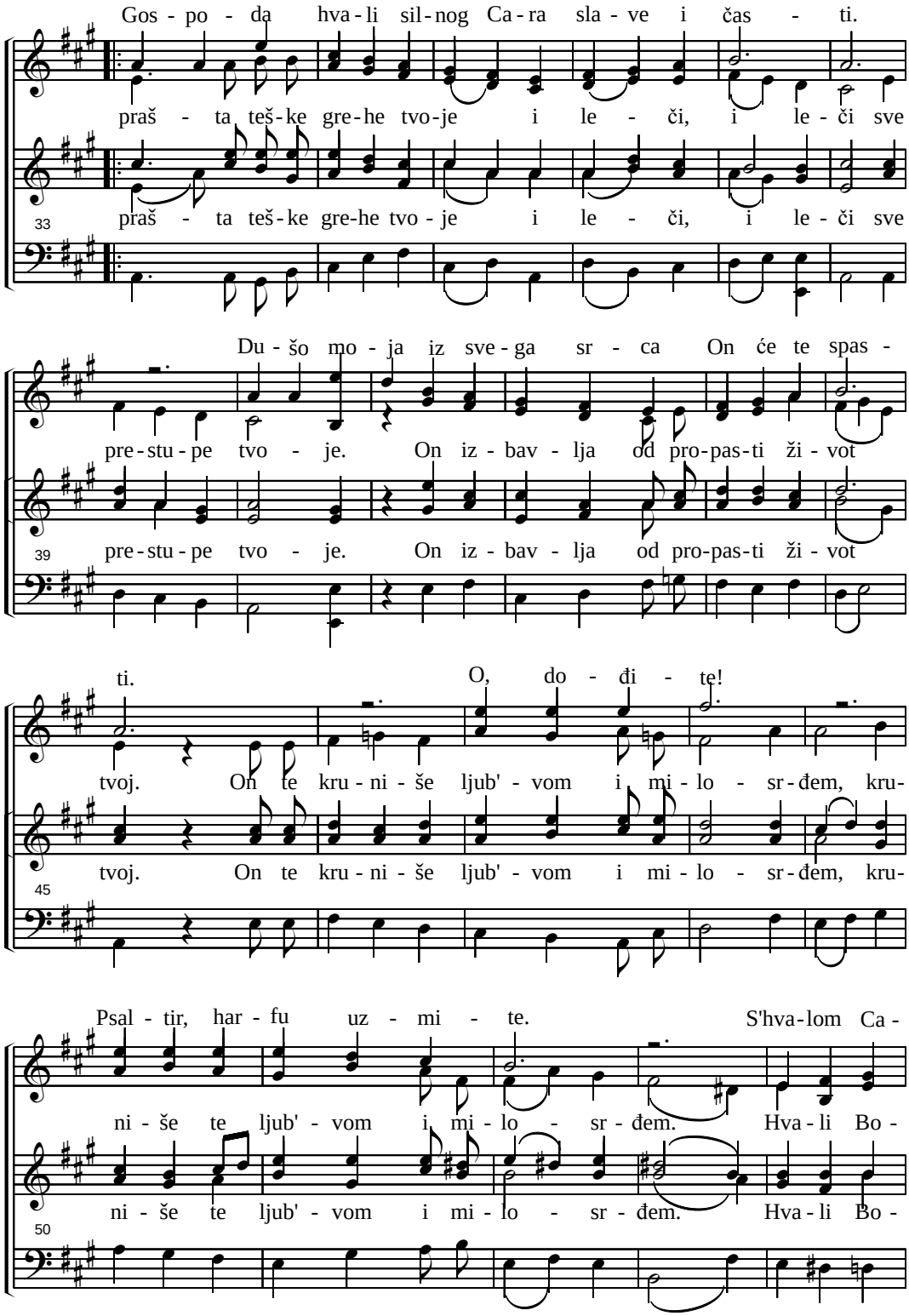

(22. Hvali Boga)

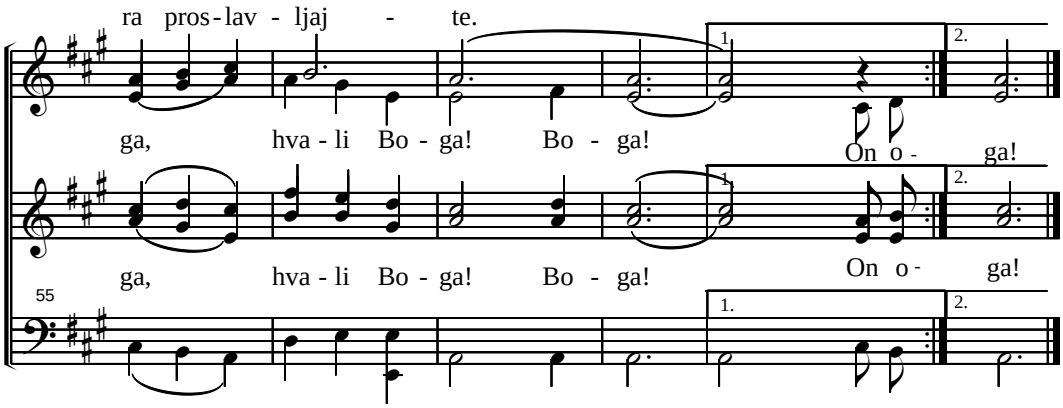

23. SAV VASION

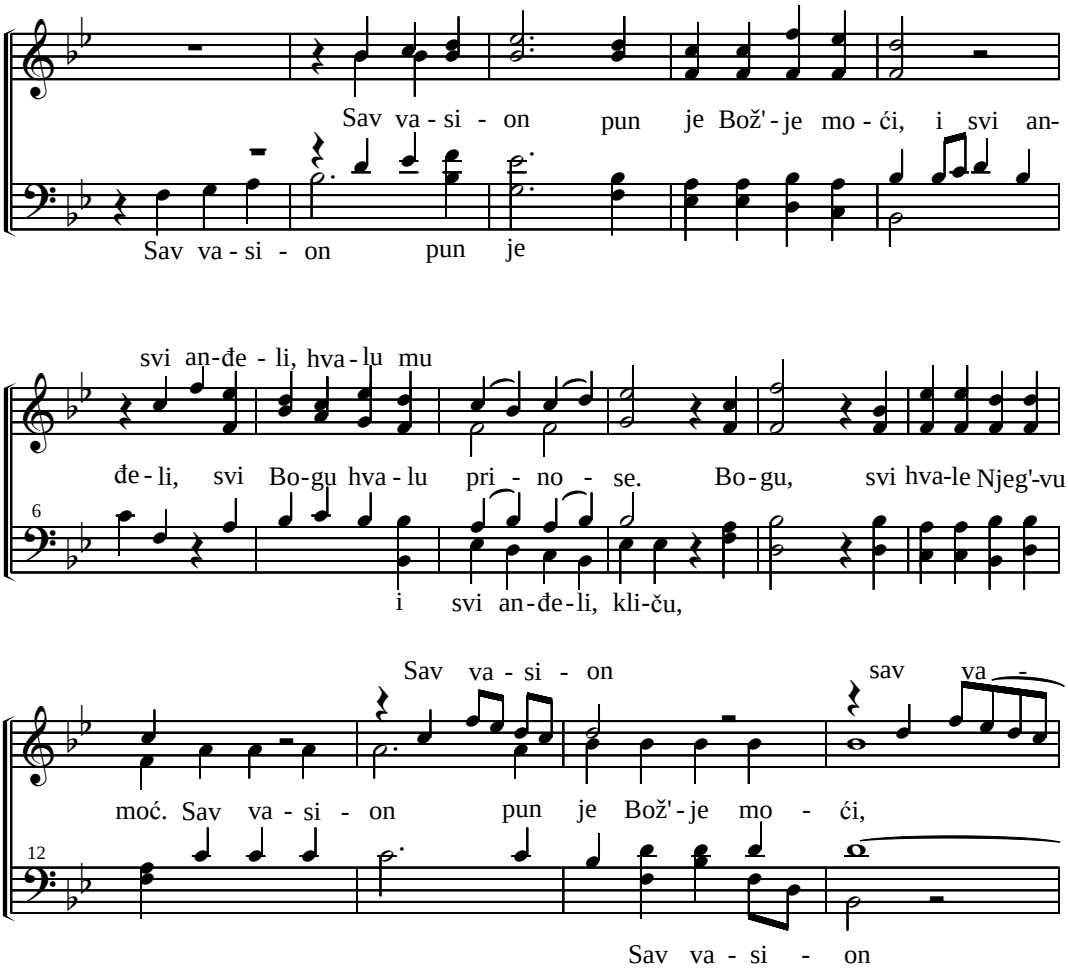

(23. Sav vasion)

si - on pun

sav va - si - on sav va - si - on sav va - si - on pun je Bož'-je mo - mo -

16

ći, svi mu an - đe - li, svi mu an - đe - li svi

ći, svi mu an - đe - li, svi mu an - đe - li svi mu an -

21

kli - ču, svi

đe - li kli-ču, svi an - đe - li kli-ču, svi mu an - đe - li svi mu an - đe - kli - ču, svi

26

svi mu an - đe - li

li kli-ču, i svi an - đe - li kli - ču, Bo - gu,

mu an - đe - li kli - - - - - - ču, kli - ču Bo - gu, Bo - gu!

31

kli-ču, i svi an - đe - li kli - ču, Bo - gu,

24. PRERODIO SI ME

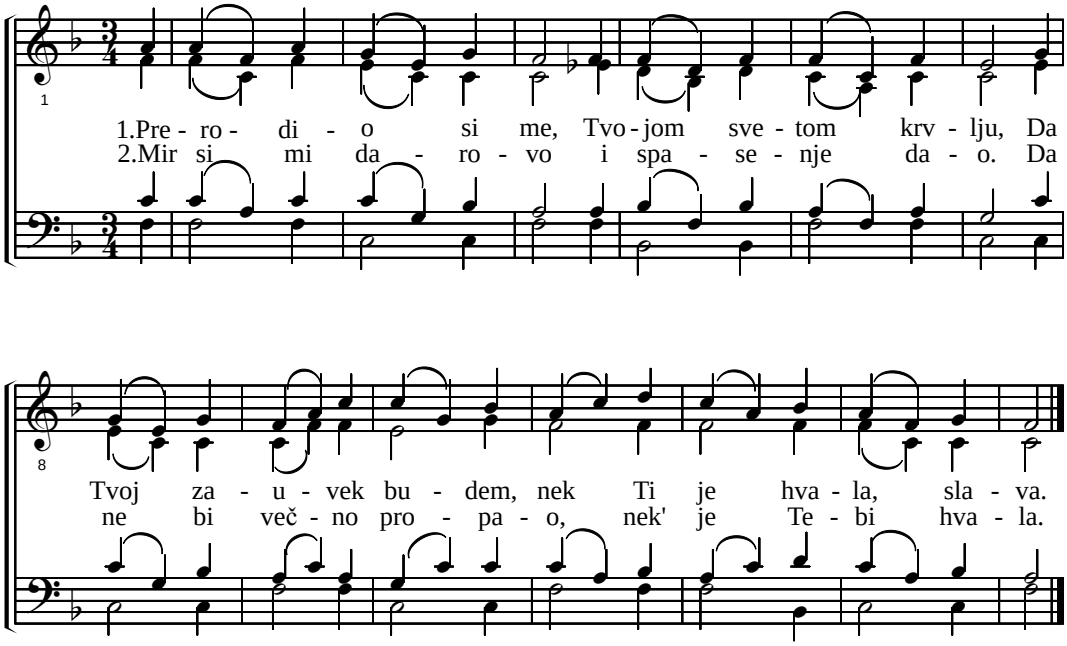

25. HVALAT' ZA SVE ŠTO UČINI

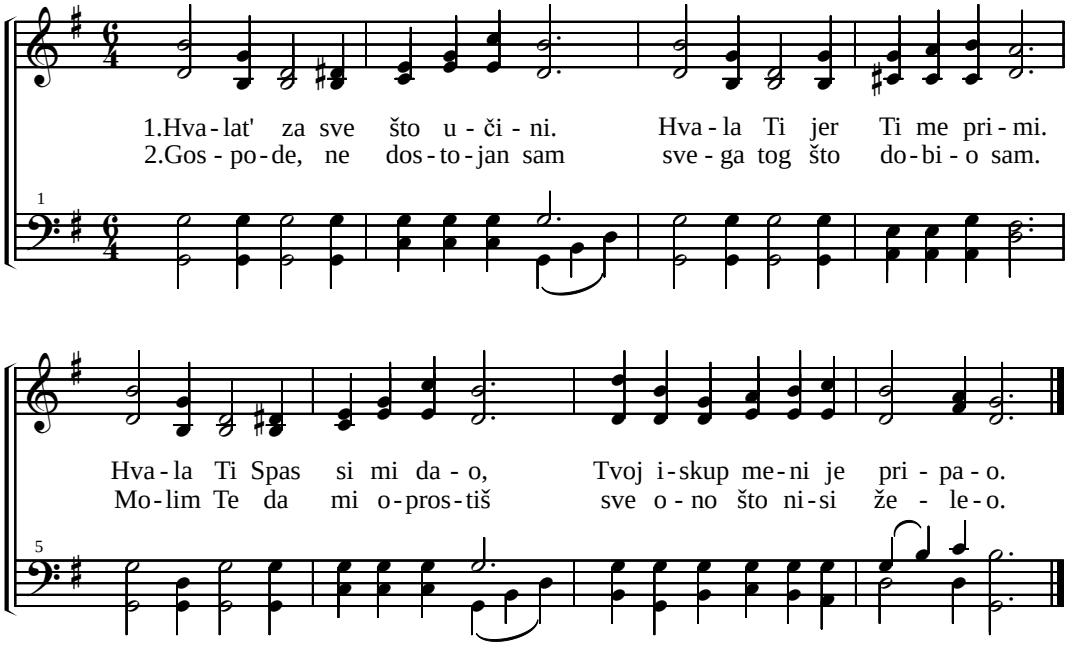

26. O DIVNI DAN

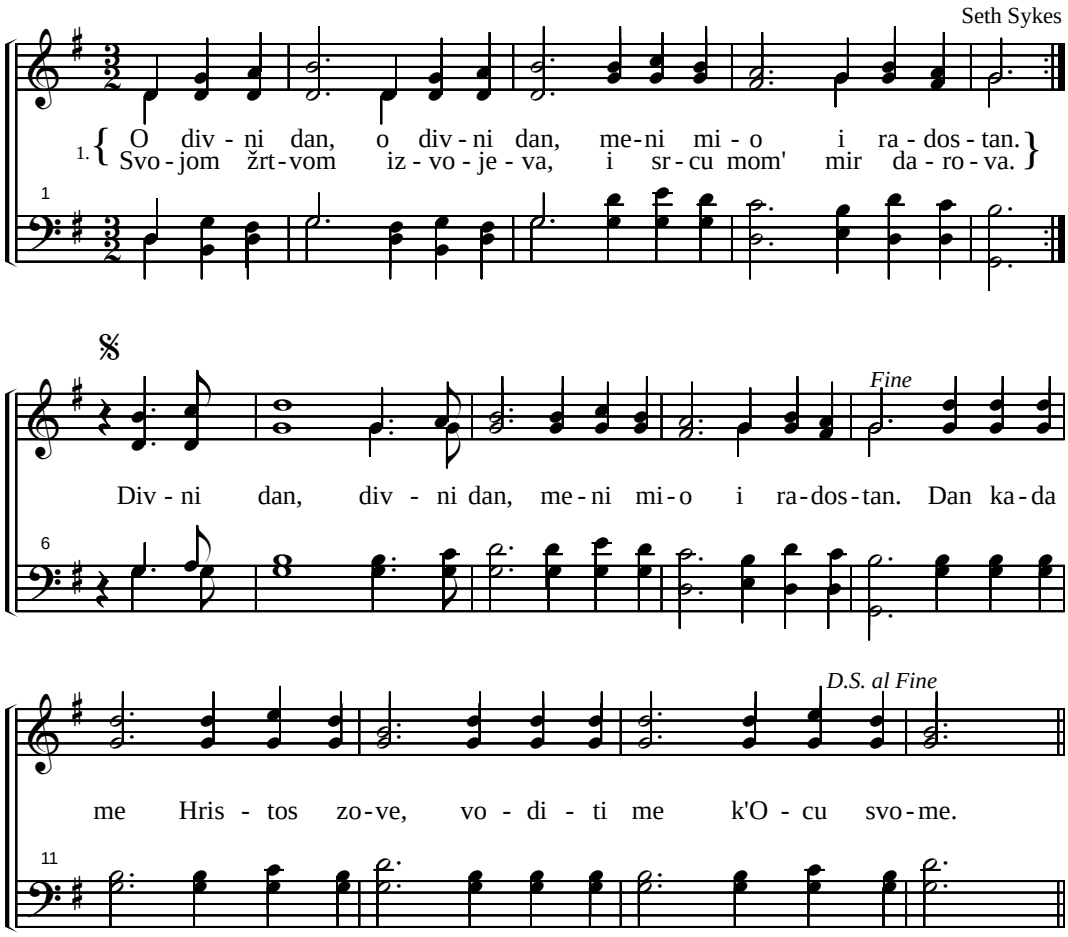

2. O, zavet drag što zapečati pobedu kroz život tu.
   Radosti poj nek' ispuni sva srca, jer me Bog primi.
   Refren

3. Divni dan, kad je ljubav Spasa srce moje ponela.
   Gledeć' na Njegov krst videh da j' sve drugo nevredni prah.
   Refren

4. Taj zavet kog' i nebo ču, nek' s' svakim danom obnavlja.
   Dok umiruć', blagoslovom zavet mio, i održan.
   Refren

27. JEHOVA VLADA

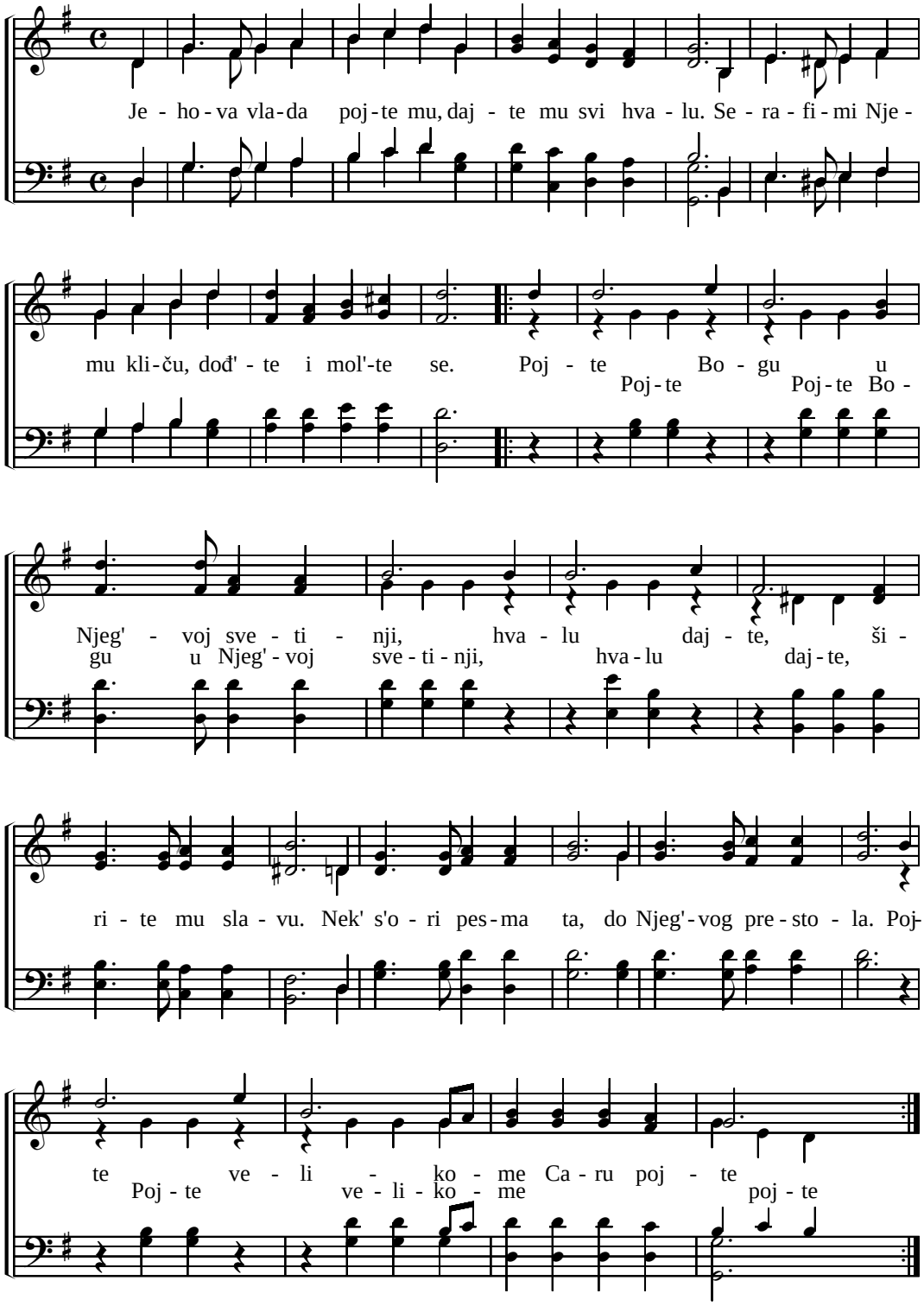

28. HVAL'TE NEBESA

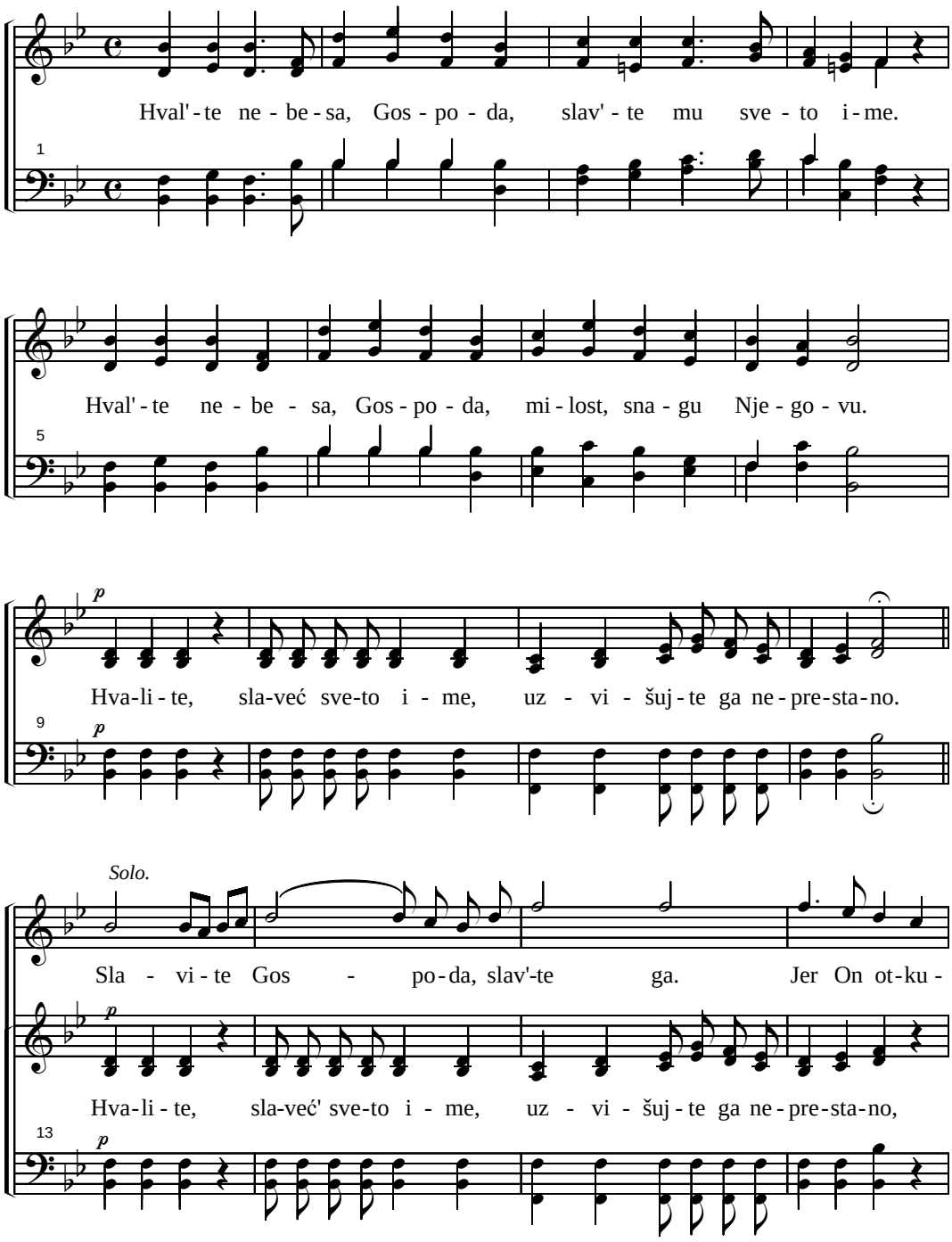

(28. Hval'te nebesa)

pi na-rod svoj od gre-ha naš Gos - pod.

p

Gos-po-da, hval'-te ne-pre-sta - no, jer On o-tku-pi narod svoj naš Gos-pod.

17 *p*

mf

Uz - vi-šuj-te sve - to i-me, hval'-te ga pe - va - juć,

mf

Gos - po - da, Gos - po - da, od sad do - ve - ka.

21 *mf*

uz - vi-šuj-te mu sve-to i - me do - ve - ka, do - ve - ka.

Sla - vi - mo Gos - po - da sad i do - ve - ka.

25

f

Uz - vi-šuj-mo hva - li-mo i - me Bož' - je!

f

Uz-vi-šujmo ga, uz-vi-šujmo ga, sla-vi-mo i-me Bož' - je.

29 *f*

(28. Hval'te nebesa)

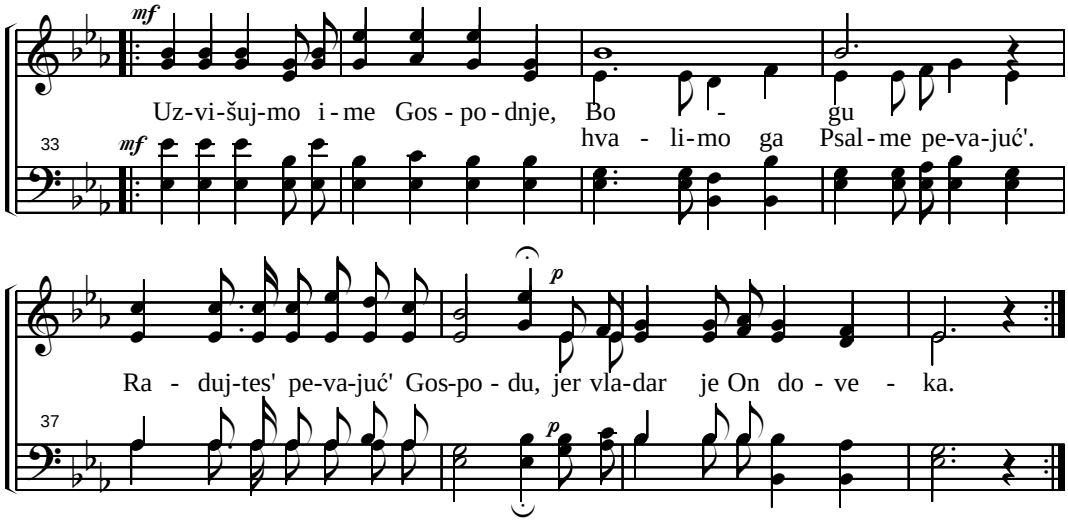

29. O HRISTJANI USTANITE

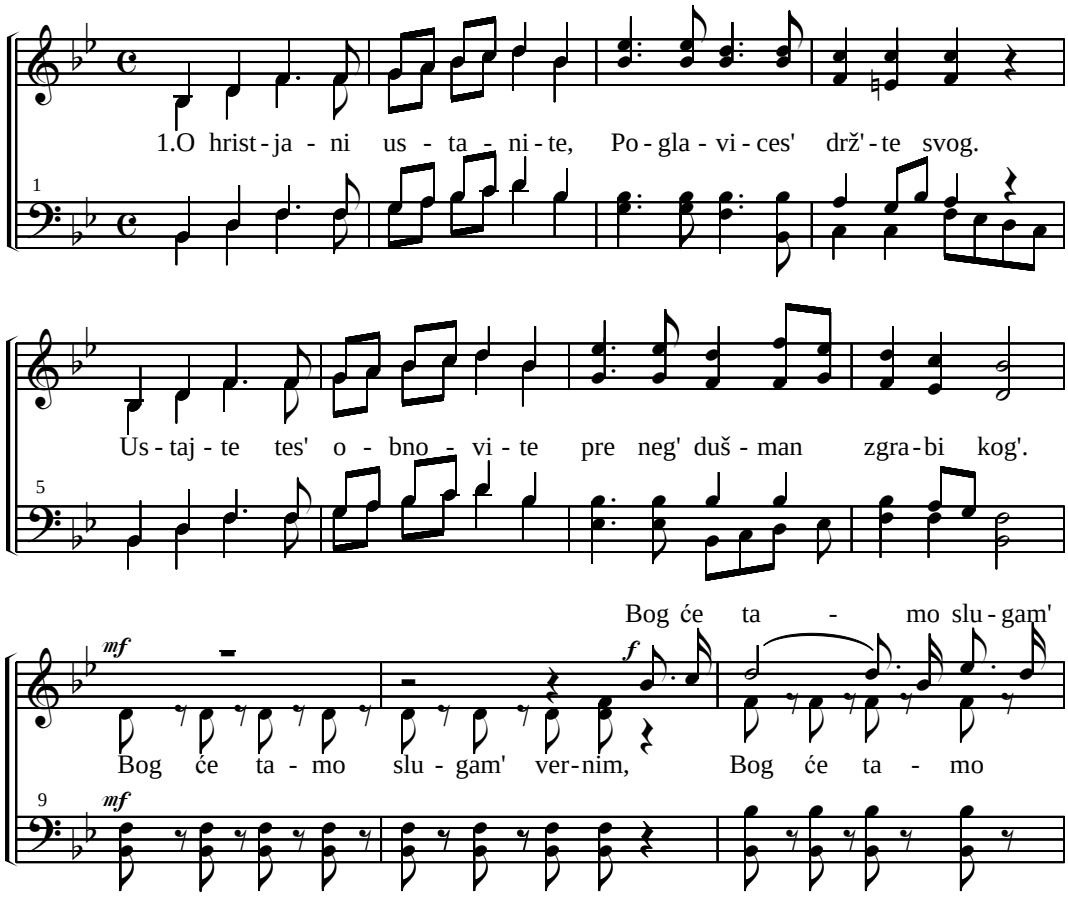

(29. O hristjani ustanite)

ver - nim, o - bi - la - to pla - tit' trud. U dvo-

slu - gam' ver-nim o - bi - la - to pla - tit' trud.

12

ri - ma pra - ved - ni - čkim po - be - da ćes' o - rit'

U dvo - ri - ma pra - ved - ni - čkim

15

svud. Po - be-da ćes' o - rit' svud, po - be-

18

po - be-da ćes' o - rit' svud. Po - be-da ćes' o - rit' svud, po - be-

da ćes' o - rit' svud, u dvo - ri - ma pra - ve -

21

da ćes' o - rit' svud, po - be - da ćes' o - rit' svud,

dni - čkim po - be - da ćes' o - rit' svud.

24

2. Reč Hristovu sveto slušat',
S' budnošću i molitvom!
To nas jedno osnažuje,
Borit' se za Božij dom; Bog će tamo...

3. Jadan li je ko bez Hrista,
Svoj provodi ceo vek!
Ko se Bogu svom ne preda,
U strahu je za navek. Bog će tamo...

30. HVAL'TE JEHOVA

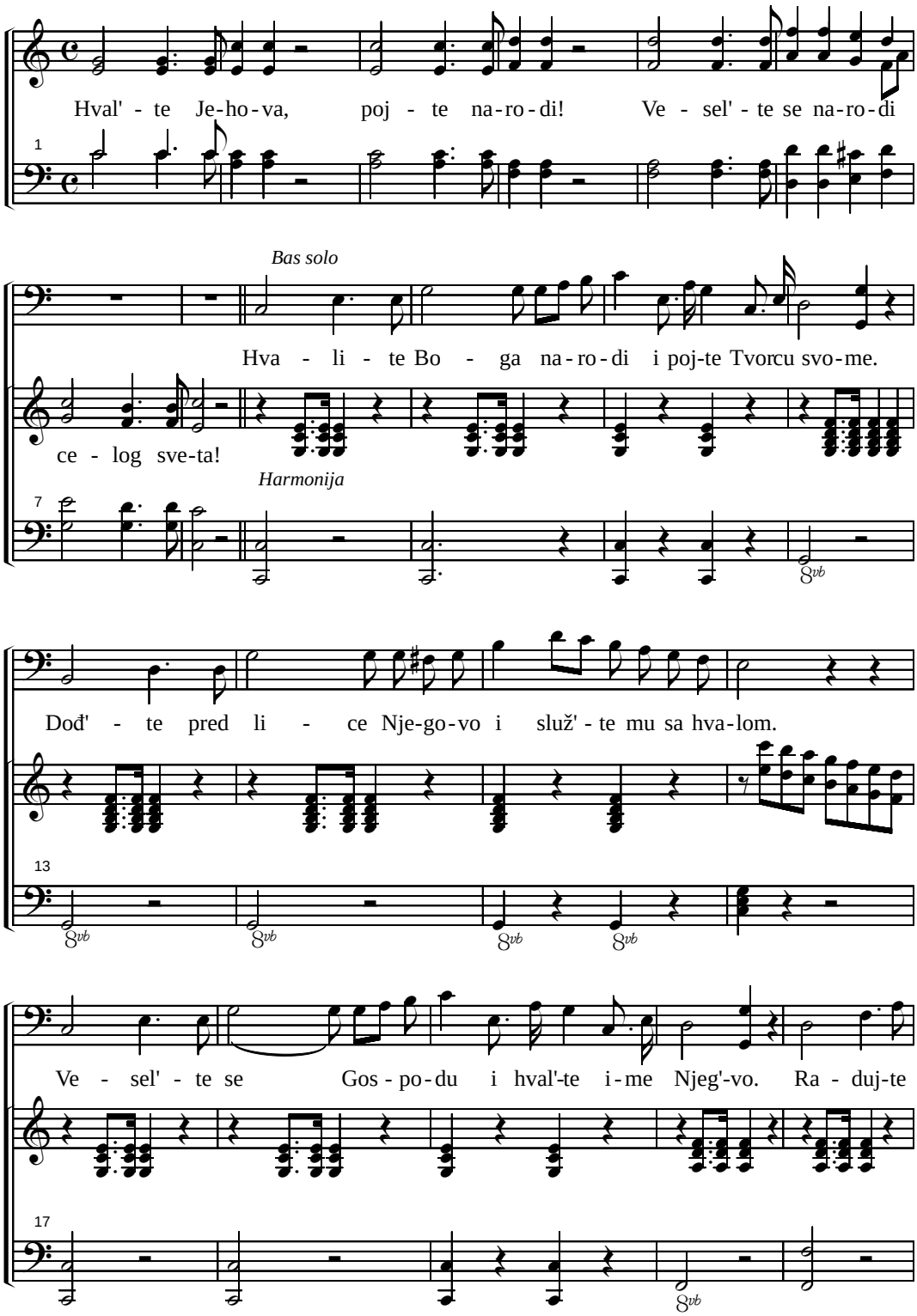

(30. Hval'te Jehova)

se na-ro-di Bo-gu i O-cu svom.

Hor.

Mo - ćan je Bog i

rit.

i - me mu je slav-no, na go-ra-ma Njeg'-ve sve-ti-nje, na go-ra-ma Njeg'-ve

sve - ti-nje, u gra - du na-šeg Bo - ga pa i na zem - lji.

Bas solo

Hva - li - te Bo - ga na - ro - di i poj-te Gos-po-du svom.

Hor.

Hval' - te Bo-ga, o, hval' - te Bo-ga i ra - duj - te mu se.

(30. Hval'te Jehova)

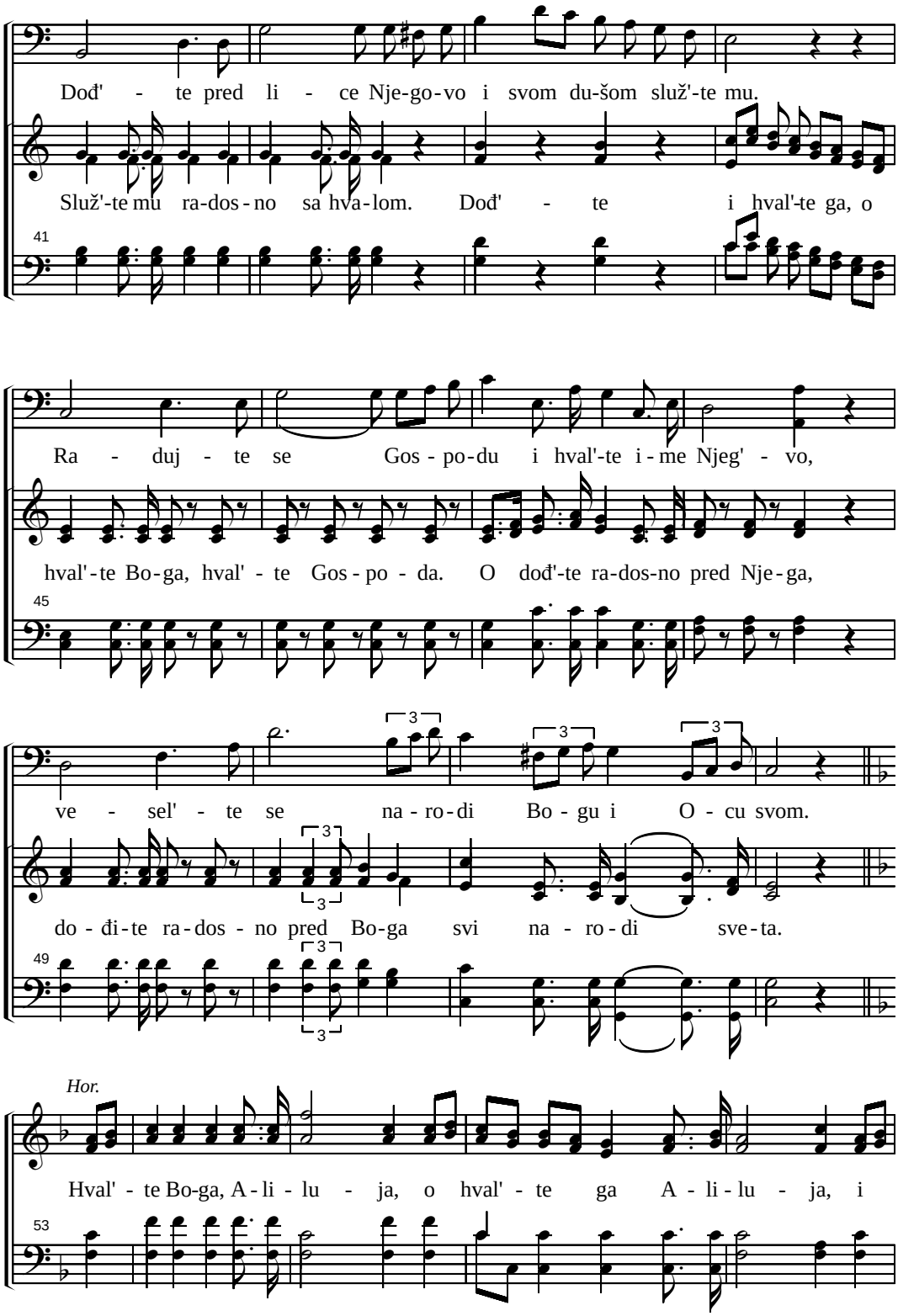

(30. Hval'te Jehova)

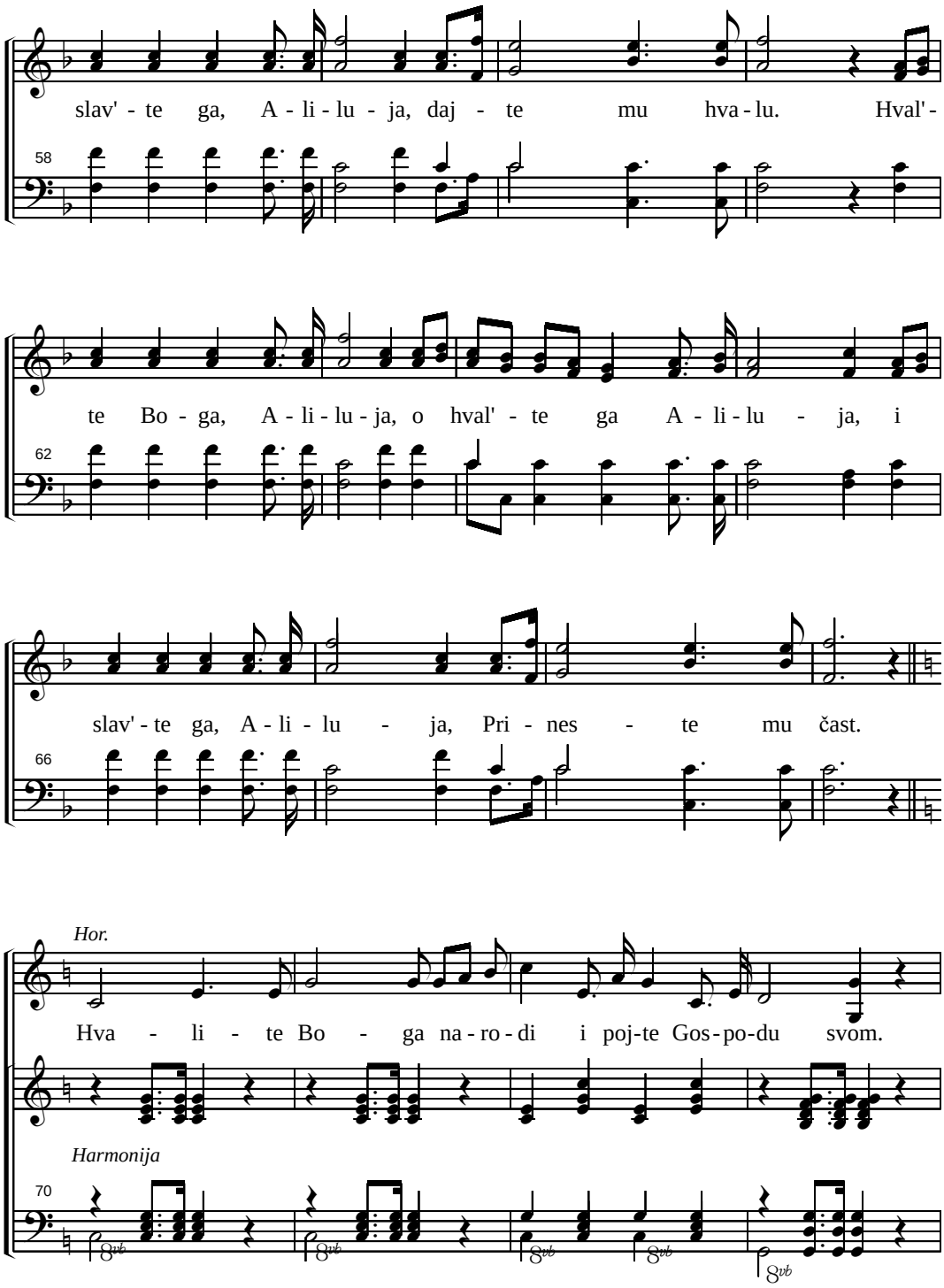

(30. Hval'te Jehova)

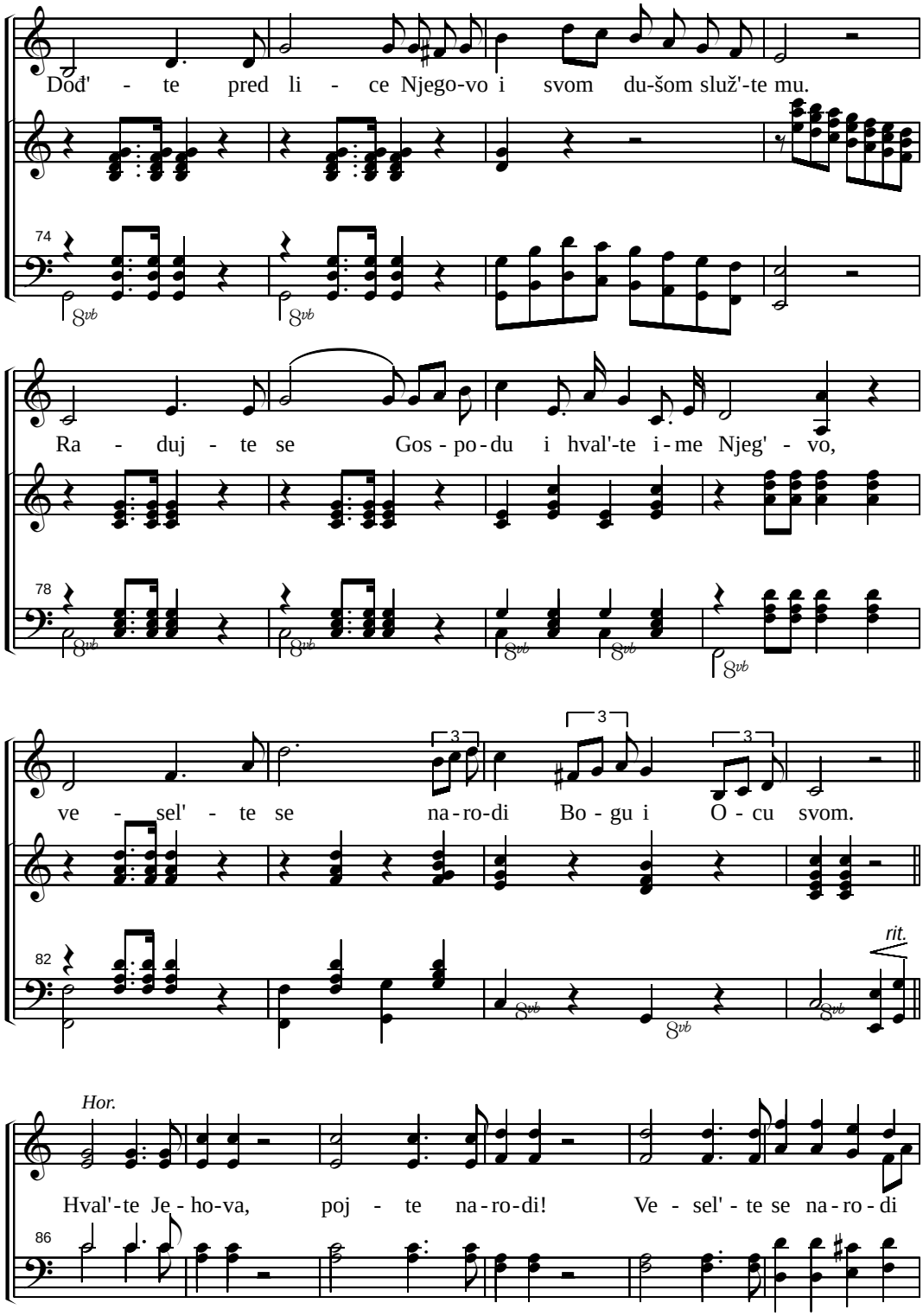

(30. Hval'te Jehova)

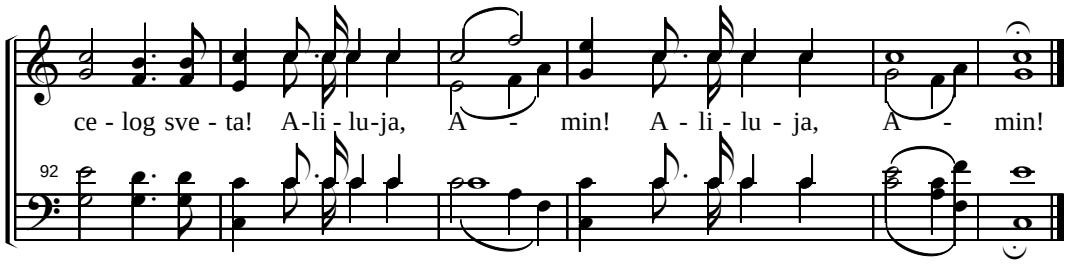

31. DOSTOJNO JE JAGNJE

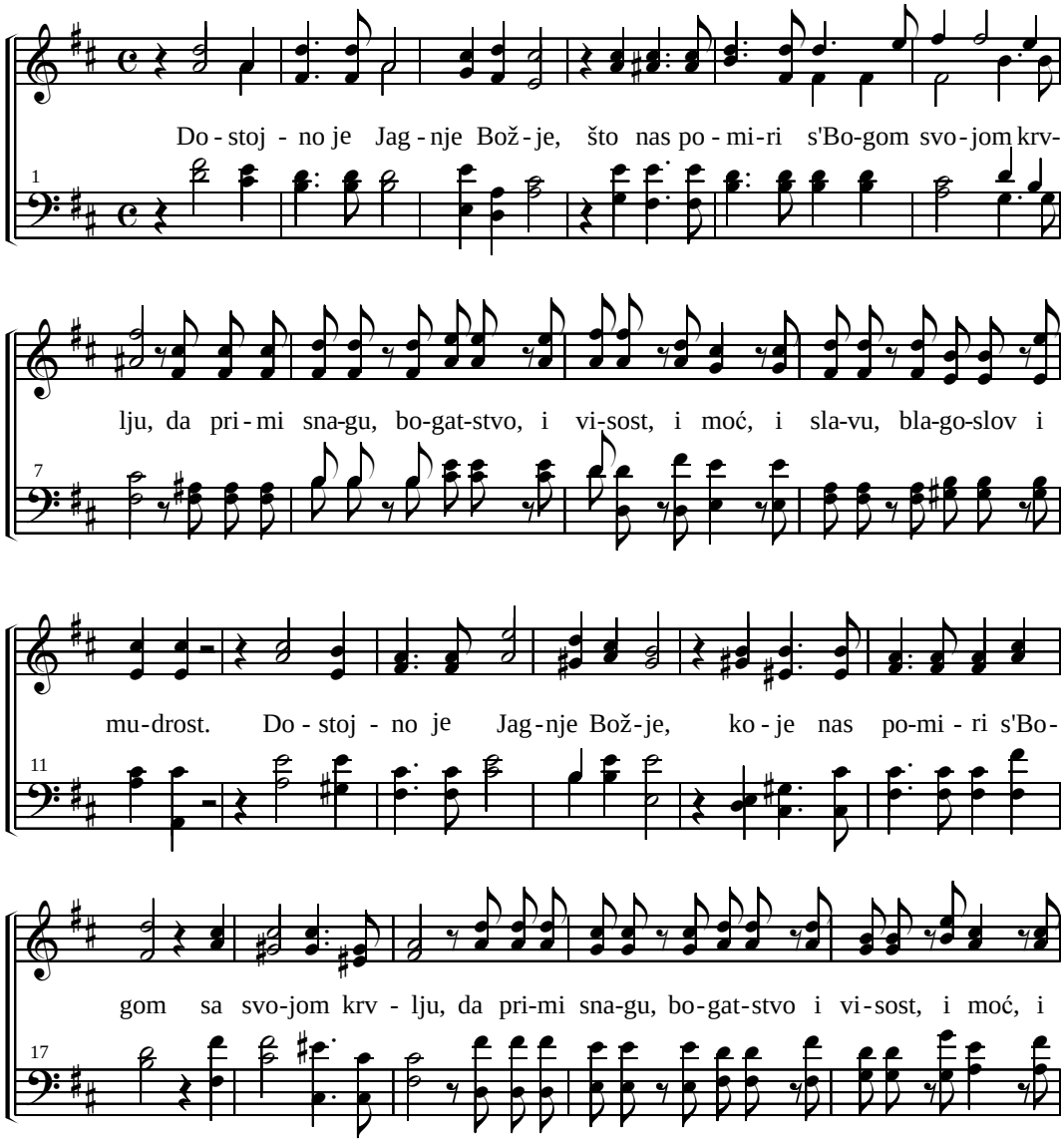

(31. Dostojno je Jagnje)

slavu, blagoslov, i mudrost. Sva si-la i moć i sla-va hva-la i čast pri-pa-da Bo-

22

gu, i za-kla-no-me Jag - nje-tu na pres-to-lu. Sva si-la i moć i slava,

26

hva-la i čast pri-pa-da Bo-gu, i za-kla-no-me Ja - gnje-tu na pres-to-

i za-kla-no-me Ja - gnje-

29

na pres - to - lu. od ve - ka do ve-ka, od ve-ka do

lu. Sva si - la i moć i sla-va hva - la i čast

tu na pres - to - lu.

32

od ve - ka do ve-ka, od ve-ka do

ve - ka, do ve - ka,

pri - pa - da Bo - gu, od ve - ka do ve-ka, od ve-ka do ve-ka, od ve - ka do

od ve - ka do ve-ka,

34

ve - ka, Sva si - la i moć i sla-va, hva-la i čast pri - pa - da Bo -

(31. Dostojno je Jagnje)

i za-kla-no-me Ja-gnje-tu na

ve - ka, i za-kla-no-me Ja - gnje-tu na pres-to-lu, na

ve - ka, ca-

36

gu, i za-kla-no-me Ja - gnje-tu na pres-to-lu i za-kla-no-me Jagnje-

pres - to - lu, Sva si-la i moć i slava pri-pa-da Bo-

pres - to - lu.

ru na pre-sto-lu, Sva si-la i moć i slava pri-pa-da Bo-gu Sva - Sva si-la

39

tu na pres-to-lu Sva si-la i moć i sla-va pri-pa-da Bo-gu. do ve-ka.

gu Sva si - la i sla - va

si-la i sla-va. I za-kla-no-me Ja

i moć i sla-va, pripa-da Bo-gu, Sva-si - la i sla-va.

42

I za-kla-no-me Ja

I za-kla-no-me Ja - gnje-tu na pres-to-lu

gnje-tu i za-kla-no-me Ja - gnje -

Sva si-la

45

gnje - tu na pres - to - lu Sva-si-la i

(31. Dostojno je Jagnje)

do ve - ka čast. I sla - va. do

tu na pres - to - lu

i moć i slava pri-pa-da Bo-gu Sva si-la i moć i sla-va pri-pa-da Bo-gu do

48

sla - va do ve - ka

ve - ka.

ve - ka. Sva si-la i moć i sla-va,hva-la i čast pri-pa-da Bo-gu, sva si-la

51

i moć i sla-va, hva-la i čast pri - pa - da Bo-gu. Sla-va, sna-ga,

54

Jag - nje-tu na pres-to-

vi-sost, i čast pri-pa-da Bo-gu i za-kla-no-me Jag -

i zaklanom Jag-

57

i za-kla-no-me Jag -

(31. Dostojno je Jagnje)

lu od ve - ka do ve-ka,

nje-tu na pres-to - lu gu, od ve - ka do ve - ka, od ve - ka do

nje- tu Jag-nje-tu

60

nje-tu na pres-to-lu

ve - ka, od ve - ka do ve-ka, od ve-ka do ve-ka, od ve-ka do

63

do ve - ka,

ve - ka, od ve - ka od ve - ka do

66

od ve - ka

ve - ka, čast sla - va do ve - ka.

68

32. BOŽ'JI SERAFIMI

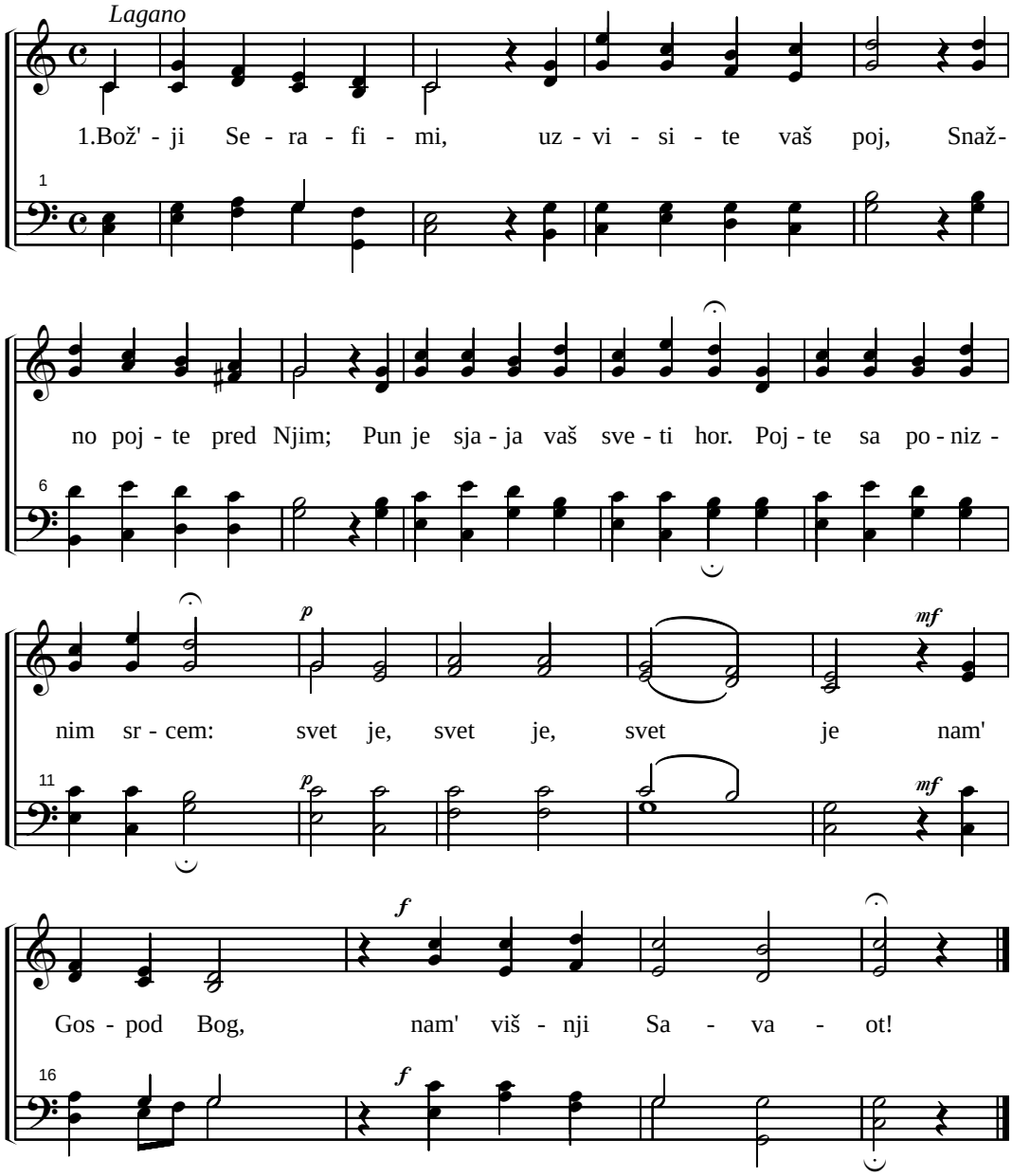

2. I mesec i sunce, dok ćute na svodu,
Prinose hvale poj sa anđelima u nebu
O nek' se ori slavopoj: svet je, svet je, svet je
Nam' Gospod Bog, nam' višnji Savaot!

33. O UZMI RUKE MOJE

(216.A pojanje u Nemačkoj Harfi Siona)

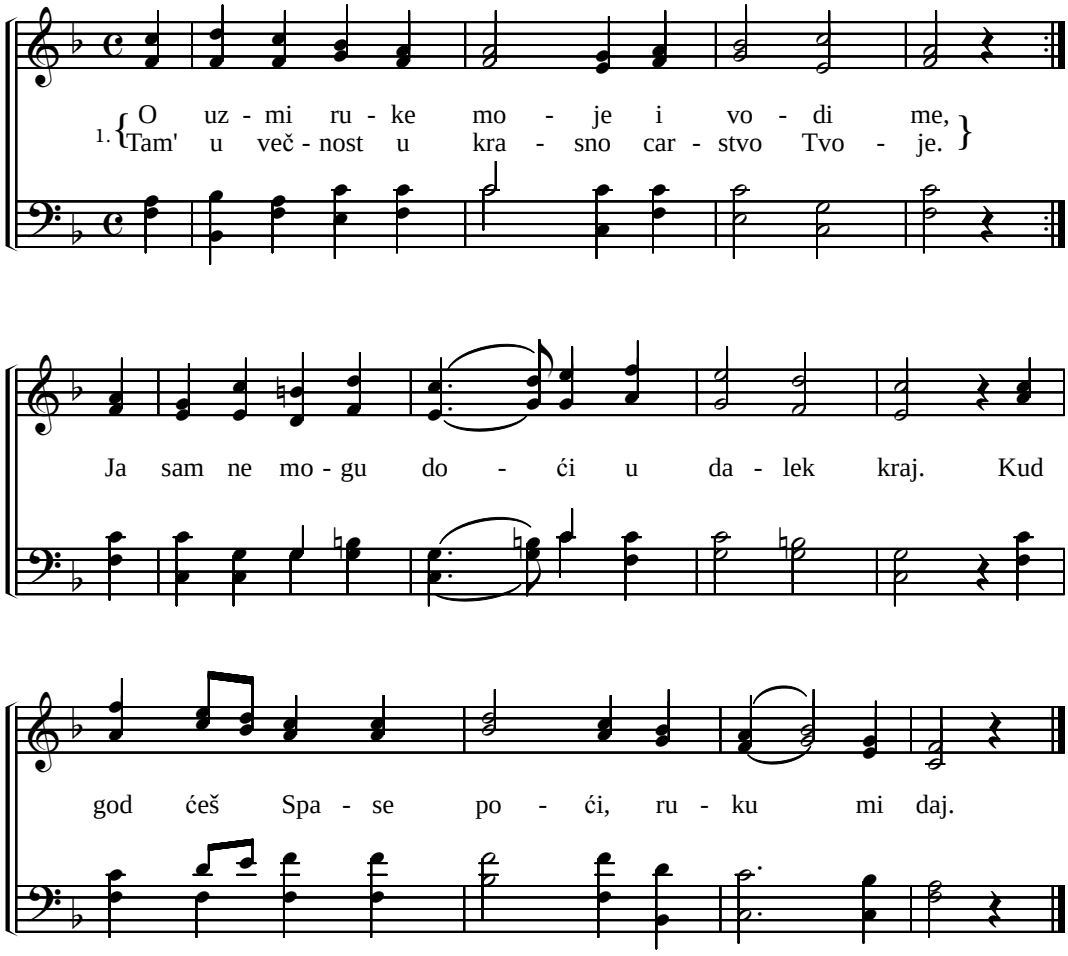

2. Smiluj se i mir daj Ti srcu mome.
   Blaženstvo je počivat' na srcu Tvom.
   Kod Tebe će počivat' tvoj sinak gle,
   Tebi pogled podić' i verovat' sve.

3. Mada ja ne osećam sad Tvoju moć,
   Svom cilju ću sigurno kroz Tebe doć',
   Daj, uzmi ruke moje i vodi me,
   U blaženu večnost, u Tvoje dvore.

34. VELIK JE BOG

Karl Emanuel Bach

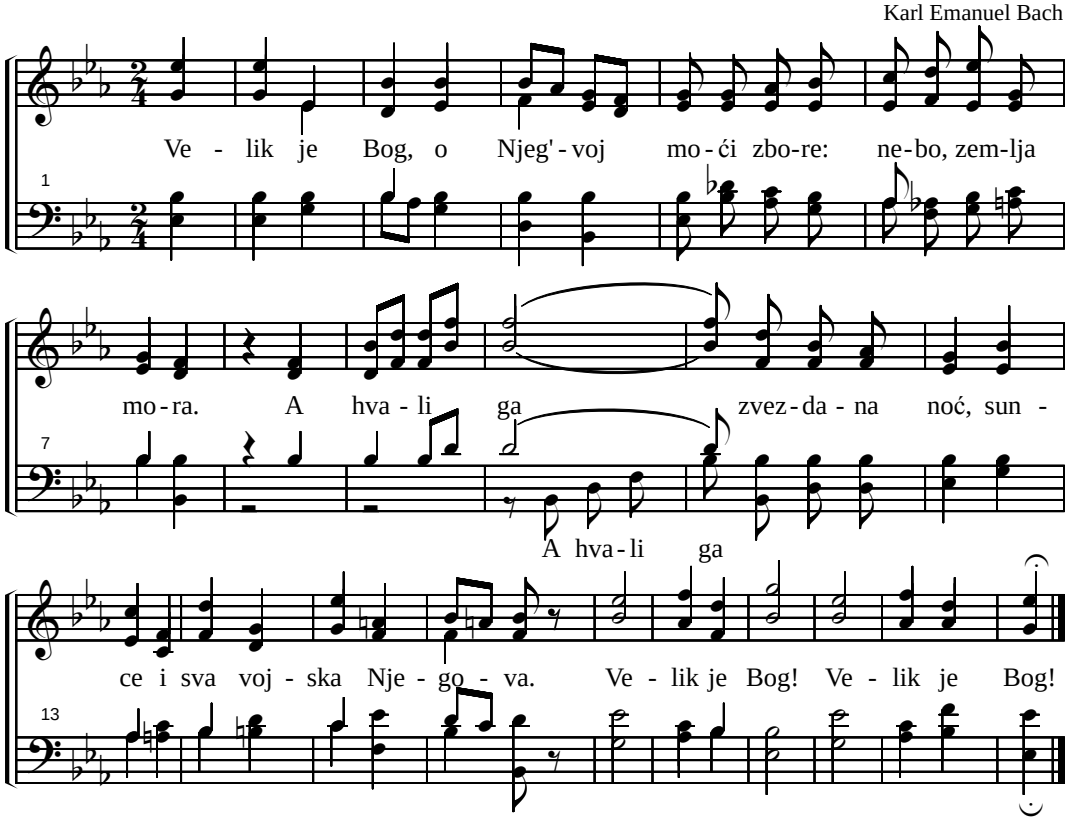

35. KLIČI KĆERI SIONSKA

Andante
Ženski hor

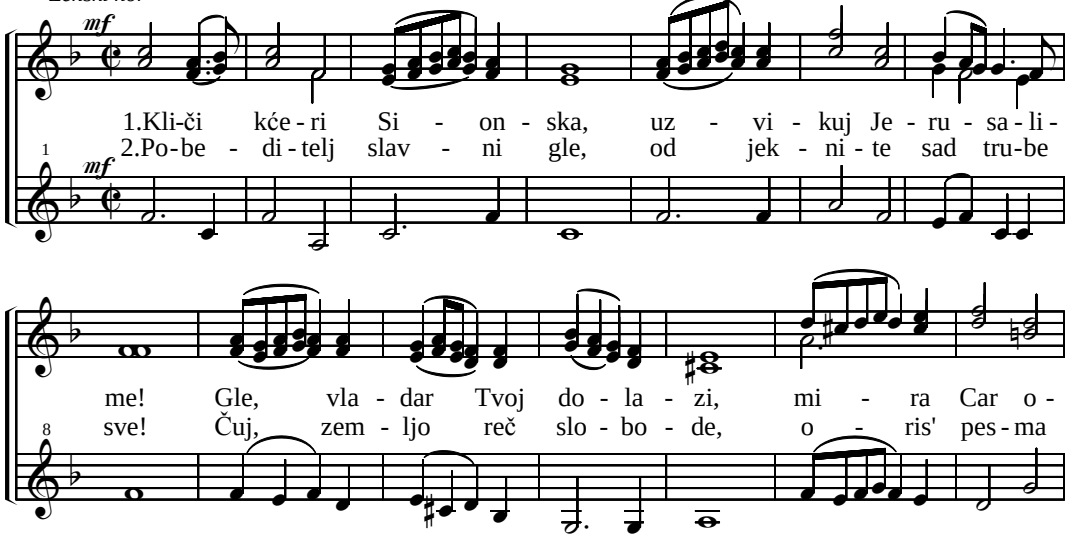

(35. Kliči kćeri Sionska)

be - ća-ni! Kće - ri Si - on - ska klik - ni, Je - ru -
po - be-de! Po - be - di - telj slav - ni gle, od - jek -

15

Hor.

sa - li - me uz - vik - ni! Kće - ri Si - on - ska klik - ni, gra - de
ni - te sad tru - be sve! Po - be - di - telj slav - ni gle, od - jek-

22

p

Bož'-ji uz - vik - ni. Gle, vla - dar Tvoj do - la - zi, mi - ra
ni - te tru - be sve Čuj, zem - ljo reč slo - bo - de, o - ris'

30

p

ff

Car o - be - ća - ni. Kće - ri Si - on - ska klik - ni
pes - ma po - be - de! Po - be - di - telj slav - ni gle,

38

ff

Je - ru - sa - li - me uz - vik - ni!
od - jek - ni - te sad tru - be sve!

45

36. RADUJEM SE GOSPODNJOJ UTEHI

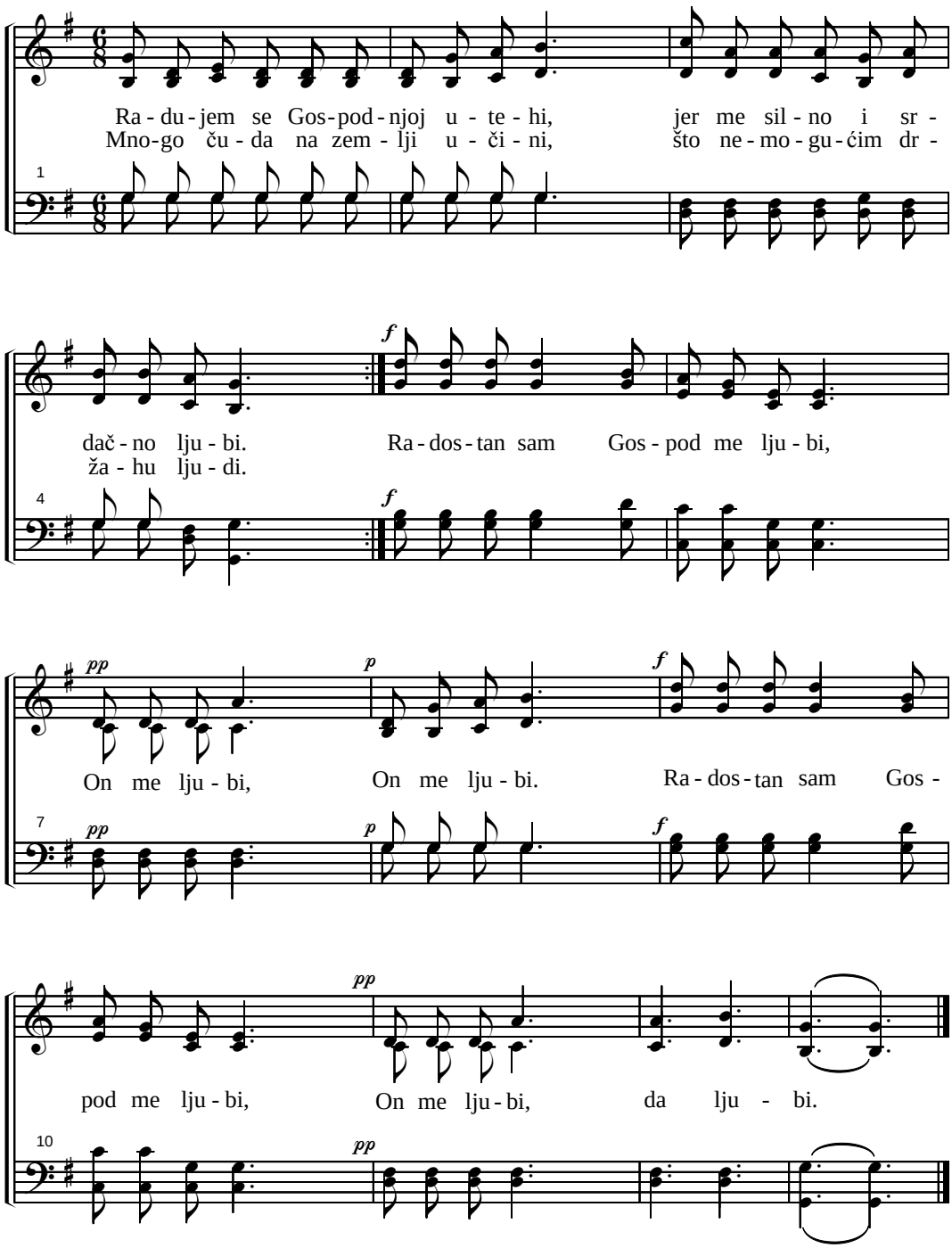

37. ZNAŠ LI KO TE SILNO LJUBI

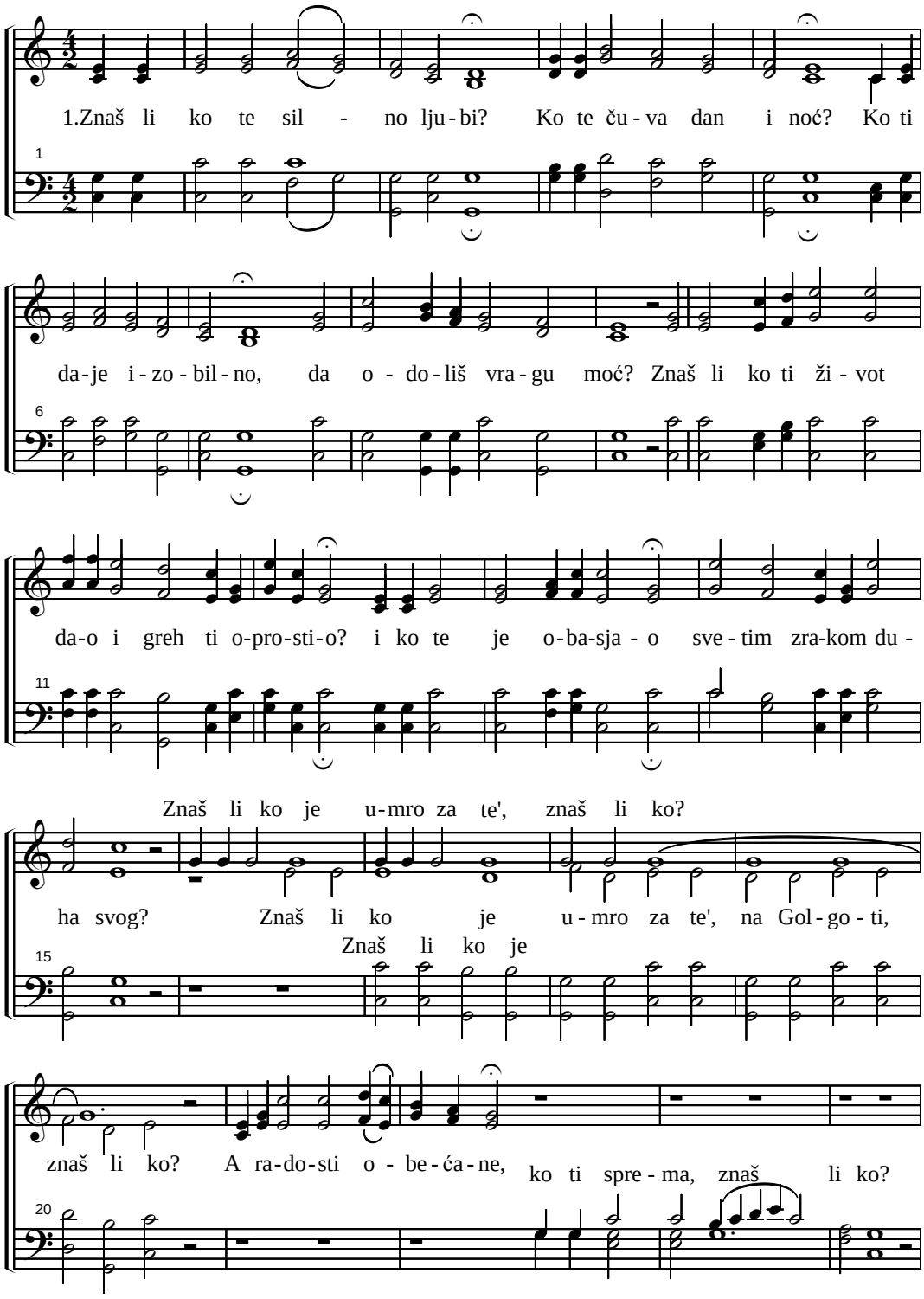

(37. Znaš li ko te silno ljubi)

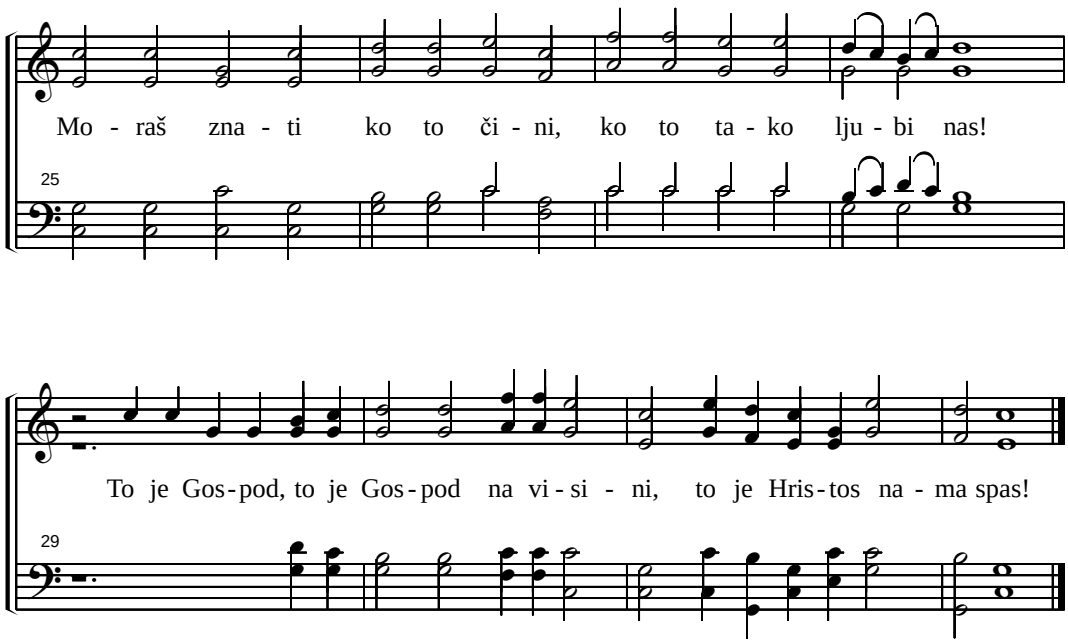

2. Znaš li ko se moli za te, i pred Ocem zastupa?
   Ko ti daje vere snagu, da istraješ do kraja?
   Znaš li ko šalje anđele da te budno čuvaju?
   I ko te sa krepkom rukom vodi svežem izvoru?
   Znaš li ko te vuče k'sebi (pravoj sreći), znaš li ko?
   A haljinu ukrašenu, ko ti sprema, znaš li ko?
   Moraš znati ko to čini, ko to tako ljubi nas!
   To je Gospod, to je Gospod, na visini, to je Hristos nama Spas!

3. Znaš li ko će te čekati, kad završiš tečaj svoj?
   Ko će slabu dušu primit' na obali Kananskoj?
   Znaš li ko se brine za te i gleda sa prestola?
   Ko je stan ti pripravio, u blaženstvu, kod Oca?
   Znaš li ko ti telu daje, (posle boja pokoj blag) znaš li ko?
   I ko venac pobednički, ko ti sprema, znaš li ko?
   Moraš znati ko to čini, ko to tako ljubi nas!
   To je Gospod, to je Gospod, na visini, to je Hristos nama Spas!

38. LEPO JE GOSPODE

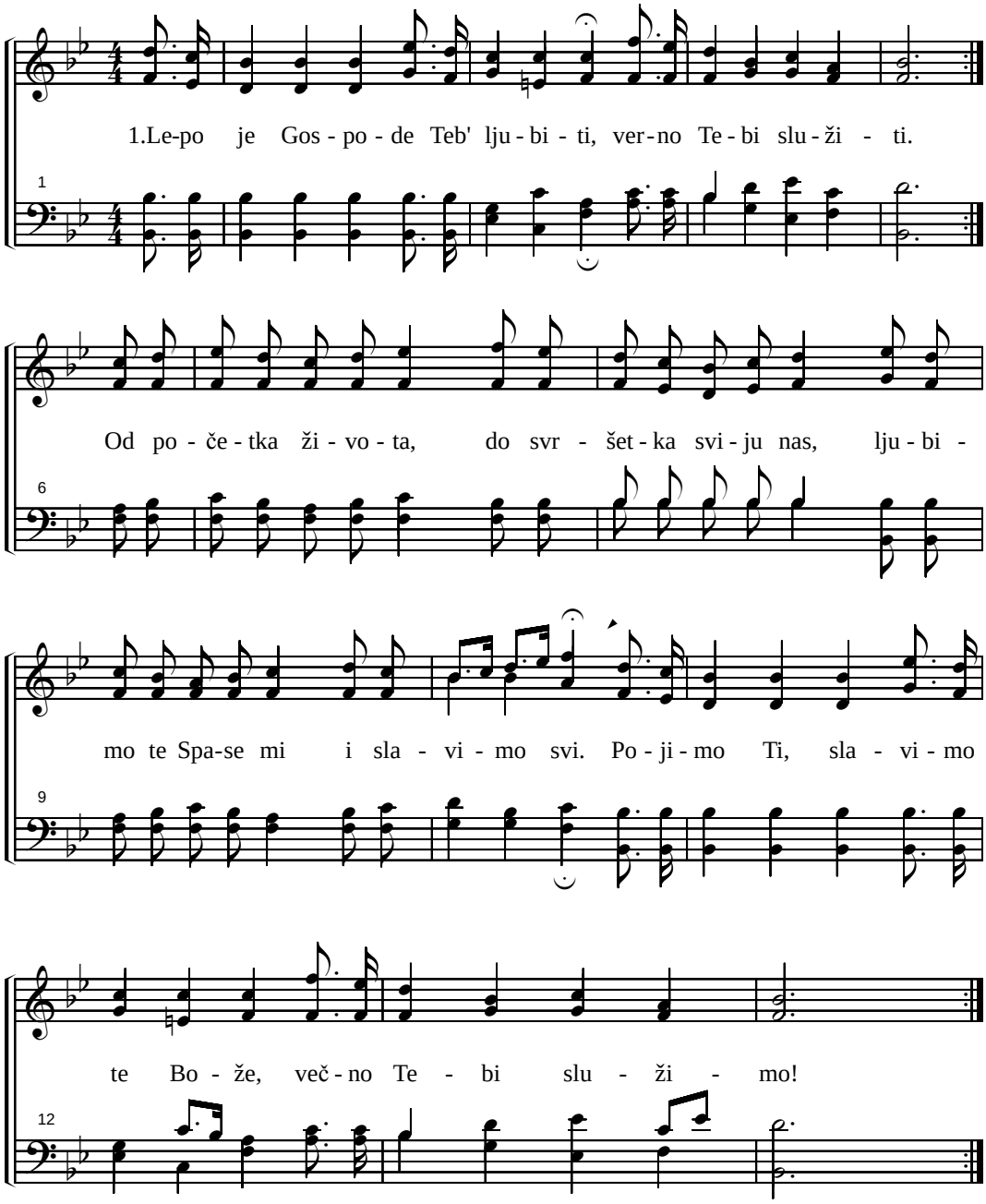

2. Tvoje ljub've sjaj Ti i nama daj,
Da nam duša vidi raj.
Od početka života...

3. Ti s' pre vekova nam' poklonjen Spas
Kao naš izbavitelj
Od početka života...

39. BOGU SVA ČAST

Allegro

Bo-gu sva čast, Bo - gu sva čast na vi - si - ni

i mir na zem-lji.

1

Bo - gu sva čast, Bo - gu sva čast, Bo - gu sva čast na vi - si-ni

i mir na zem-lji.

10

f

A sve - mu ljud-stvu

f

A sve - mu ljud-stvu spas, ljudstvu spas.

A sve - mu ljud-stvu spas, ljud - stvu spas.

18

f

A sve - mu ljud-stvu spas,

spas, ljud-stvu spas.

A sve - mu ljud-stvu spas.

A sve - mu ljudstvu spas, sve - mu ljud - stvu spas, a

A sve - mu ljud-stvu spas,

21

A sve - mu ljud-stvu spas,

A sve -

(39. Bogu sva čast)

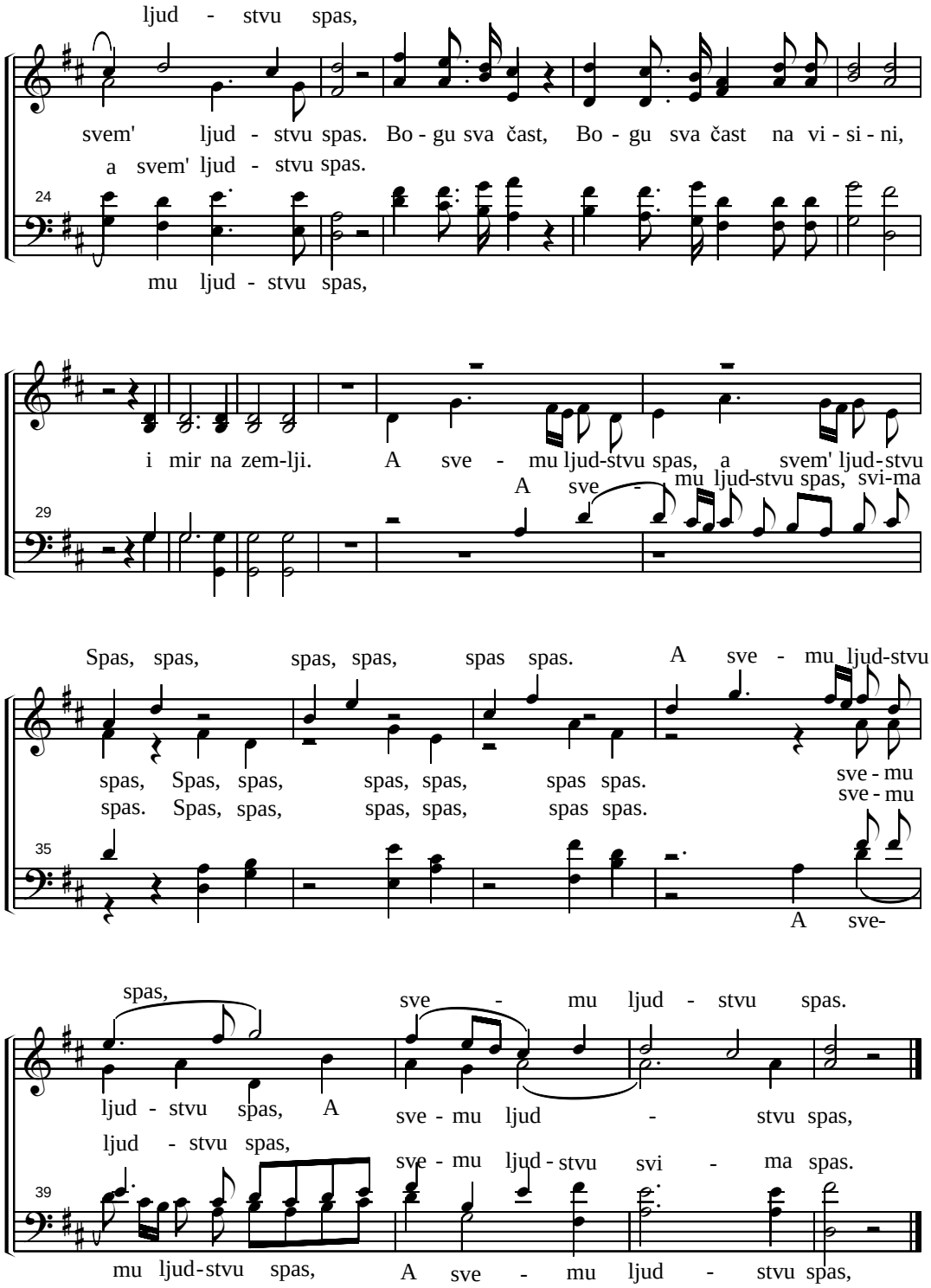

40. NEKA PRESTANE TAMNA NOĆ

(12. koral iz Božićnog oratorijuma)

J. S. Bach

Ne - ka pre - sta - ne tam - na noć. Nek' se zo - ra za - be - li.
Vi se pas - ti - ri ne plaš - te, jer vam zbo - re an - đe - li.

Da će nam' sla - bo de - te to, u - te - ha i ra -

dost bi - ti. Vra - ga će po - be - di - ti, i

na - ma mir do - ne - - - - ti.

41. RADUJTE SE

(35. koral iz Božićnog oratorijuma)

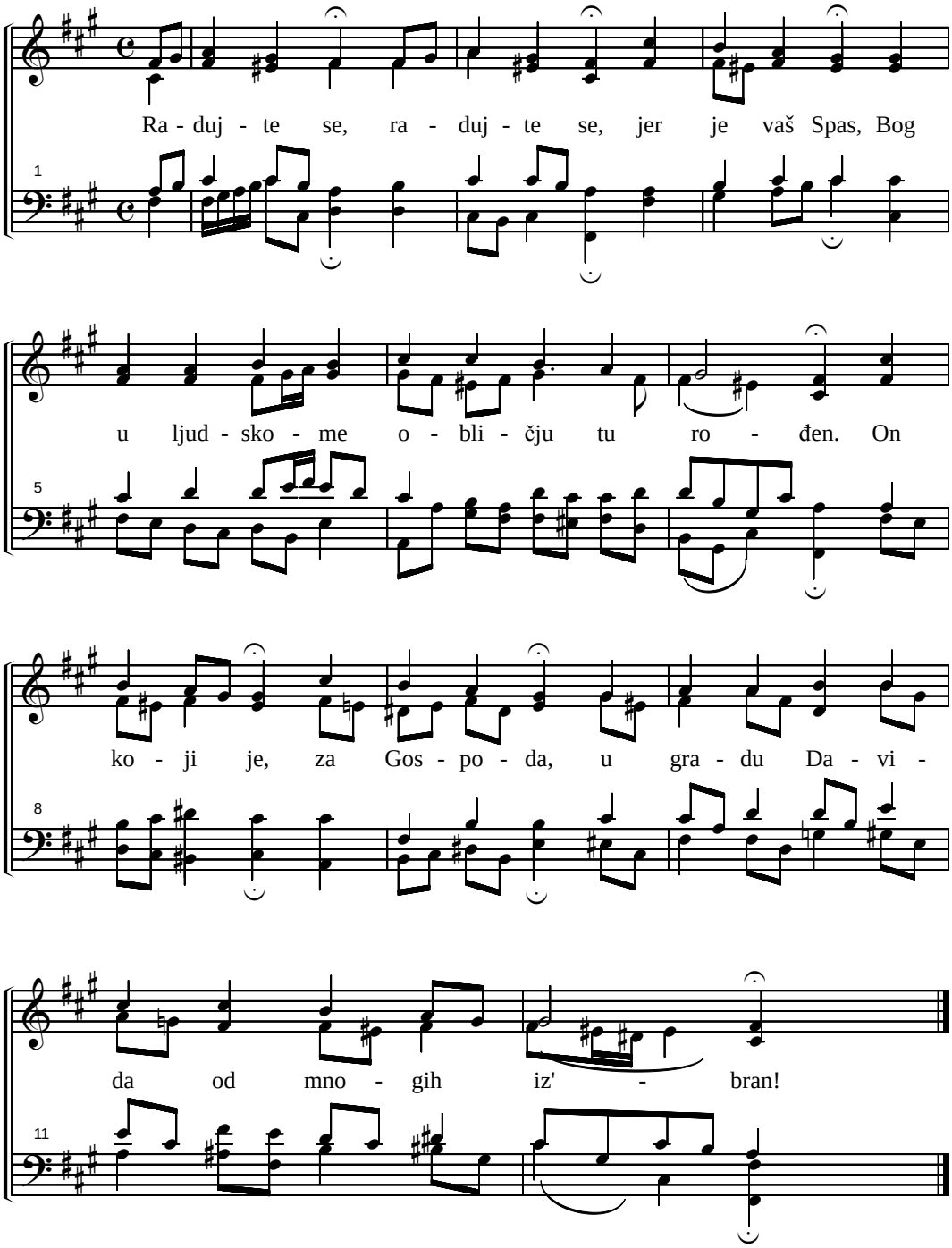

42. ČUJ KAKO S' NOĆ RAZLEŽE

Allegretto

Čuj! čuj! čuj! čuj ka-kos' noć raz - le - že, čak do ne - ba
noć se raz-le - že,

1

od - je - če. an - đo jav-lja da se Spas, da - nas ro - di -
ne - ba od - je-če. Sla - va, sla-va,

7

o za vas. ro - di - o se Hris-tos Spas. Kroz Nje-ga će
Sla - va, Kroz Nje-ga će

11

svet greš - ni is - ku - plje - nje pri - mi - ti, is - ku - plje - nje

17

pri - mi - ti.

Allegro

Pri - druž - te se sta-ri mla-di svi,

21

Pri - druž - te se lju-di svi,

(42. Čuj kako s' noć razleže)

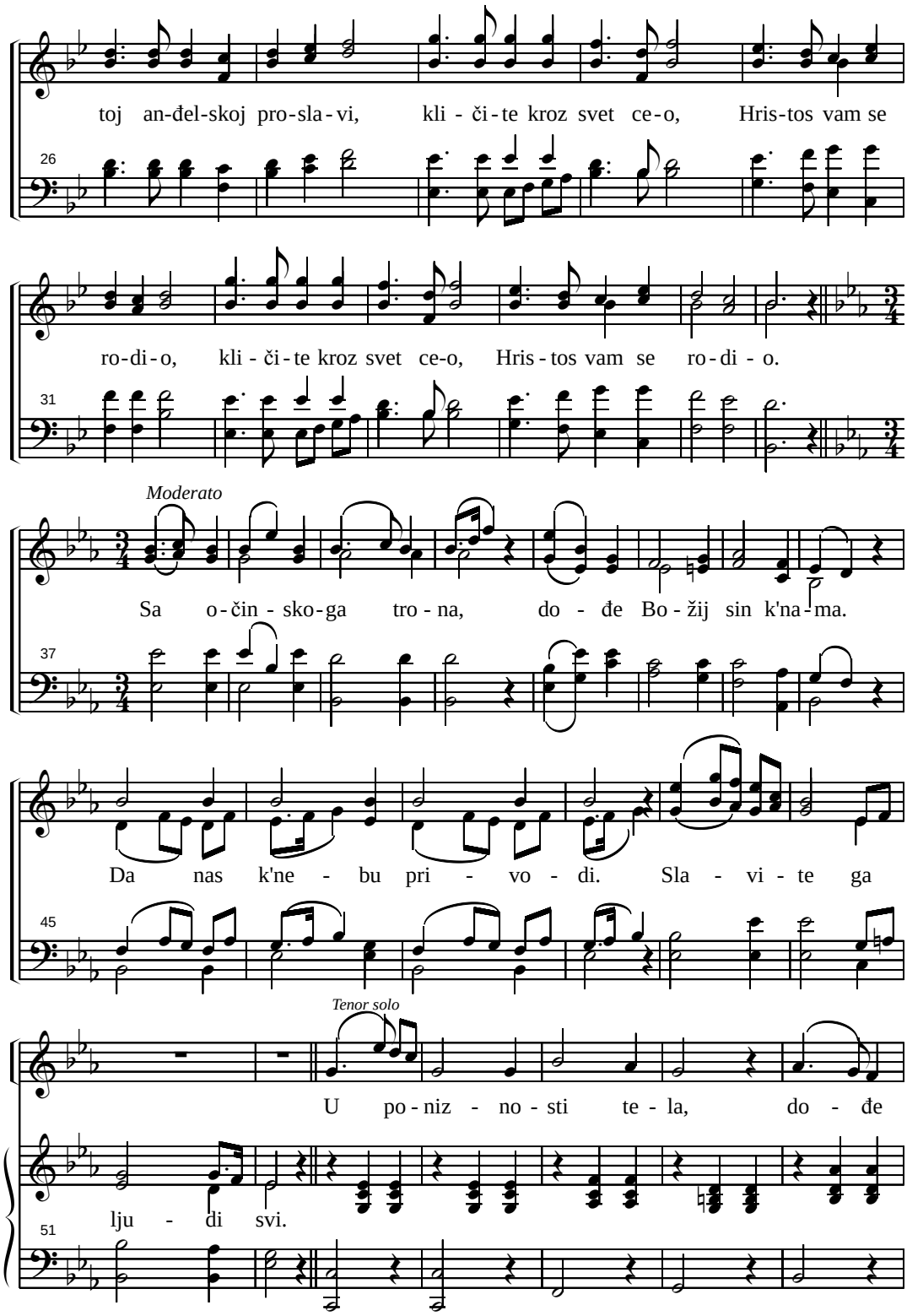

(42.Čuj kako s' noć razleže)

Duet Tenor i Alt

Tenor

Bo - žij sin k'na - ma. čo - vek al' od ma - na prost.

Alt

58

Hor.

E - ma-nu - il, Spas, Hris - tos, E - ma - nu - il, Spas,

65

Allegro

Hris - tos. Čuj! čuj! čuj ka - kos' noć raz - le - že,

72

noć se raz - le - že,

čak do ne - ba od - je - če. Sla - va, sla - va,

77

sla - va, sla - va,

(42. Čuj kako s' noć razleže)

an-đ'o jav - lja da se Spas, sla - va, sla - va,

81

sla - va, sla - va,

Da - nas, da - nas,

da - nas ro - di - o za vas. Da-nas, da-nas, da-nas, da-nas,

85

ro - di-o se Hris - tos Spas. Sla - va, sla - va,

89

sla - va, sla - va!

93

43. TIHA NOĆ

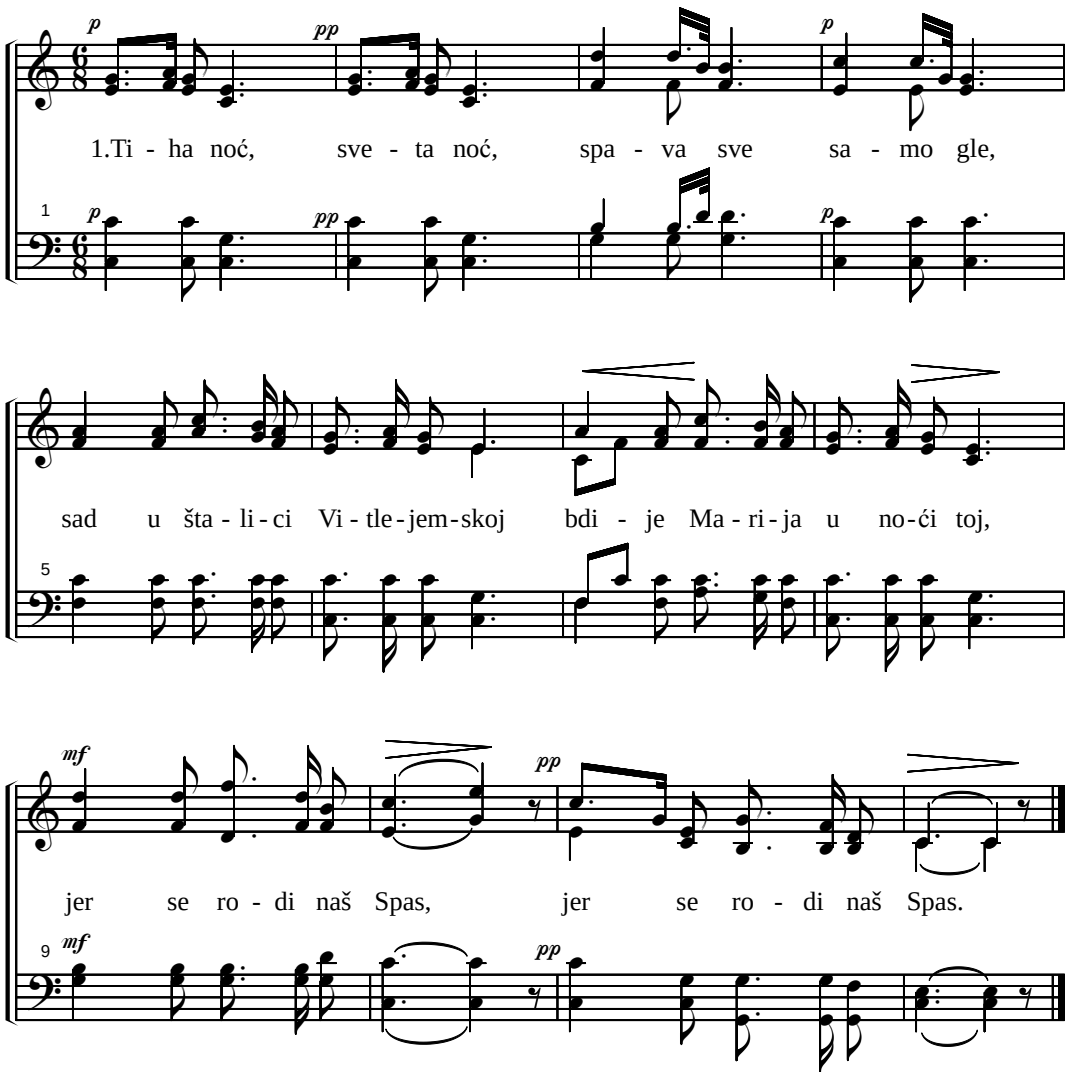

2. Tiha noć, sveta noć
   Pastirske straže sve budno slušaju anđela glas:
   Sada rođen je Isus, vaš Spas.
   On će spasti taj svet. :

3. Tiha noć, sveta noć
   Budi se sada sve, i svi slušaju anđela poj:
   Slava Bogu na visini toj.
   Dobrim ljudima mir. :

44. RADOST, RADOST

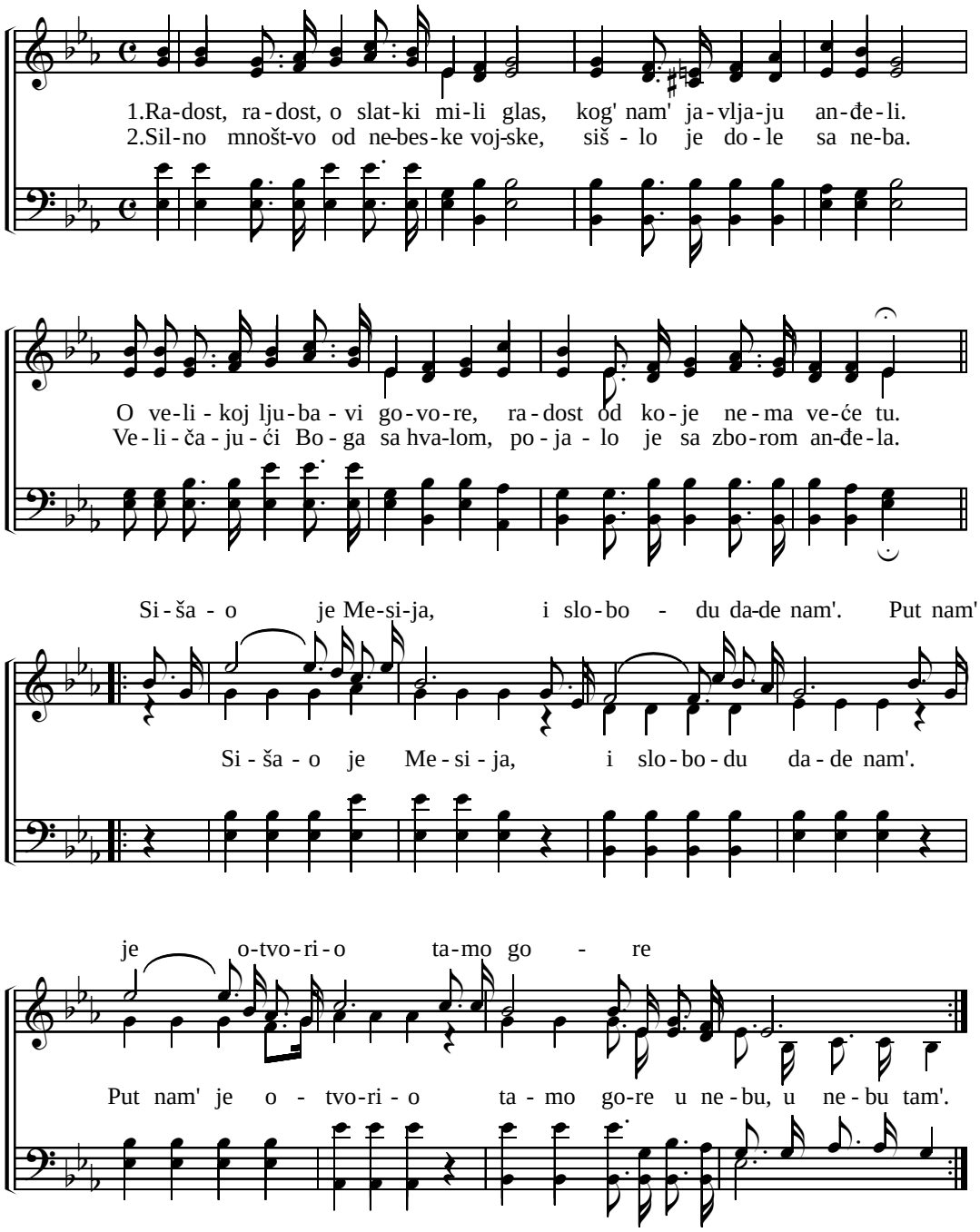

3. Ljupko, ljupko, sveti se ori hor,
Noseći glase spasenja.
Mir neka vlada na celoj zemlji,
A među ljudima dobra volja.
Refren

4. Sjaju, slave Ti! Pre vekova bi
Ko Spasitelj nam određen,
I u telu ovde za nas rođen,
Kada vreme bi, na svet dođe Ti!
Refren

45. ČUJ S'NEBESA GLAS ZVUČI

Luka 2:14.

Maestoso

f *p*

Čuj s'ne-be-sa glas zvu-či, an-đel-ski hor tam' po-ji. Mir ne-ka je Hris-tos nam' se

1

Duet

Sa ra - dos - ti i ne-be-sa hor.

na zem-lji. Mir ne-ka je na zem-lji. Hris-tos nam' se sad ro-di.

sad ro - di.

6

(2.Put)

Kli - či - te svi sla-va Bo-gu gor'!

Mir ne-ka je na zem-lji. Hris-tos nam' se sad ro-di. Sla-va Gos-po-du u vi-

11

Čuj - te!

si-ni, sla-va Gos-po-du u vi-si - ni. Sla-va Gos-po-du,

16

(45. Čuj s' nebesa glas zvuči)

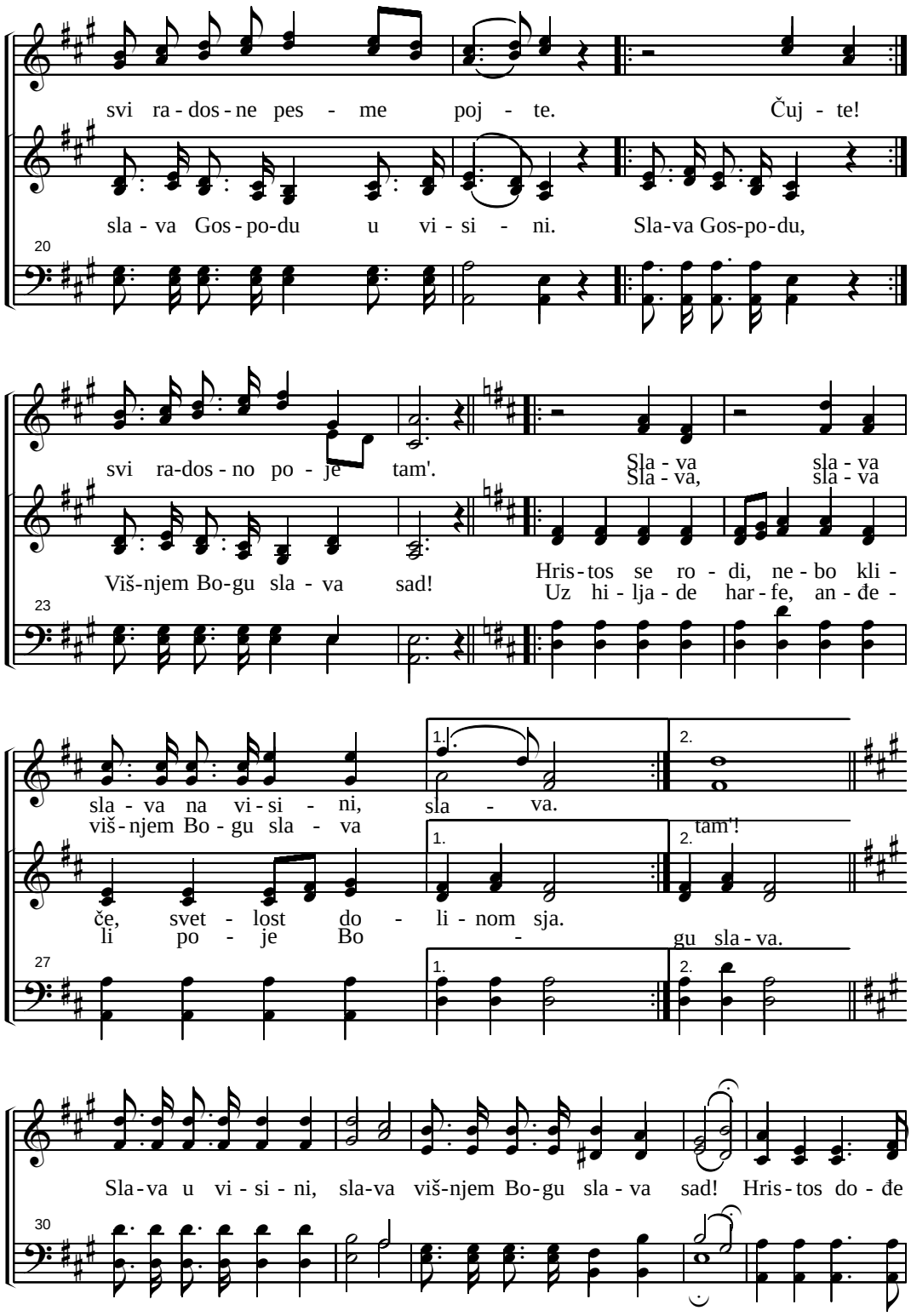

(45. Čuj s' nebesa glas zvuči)

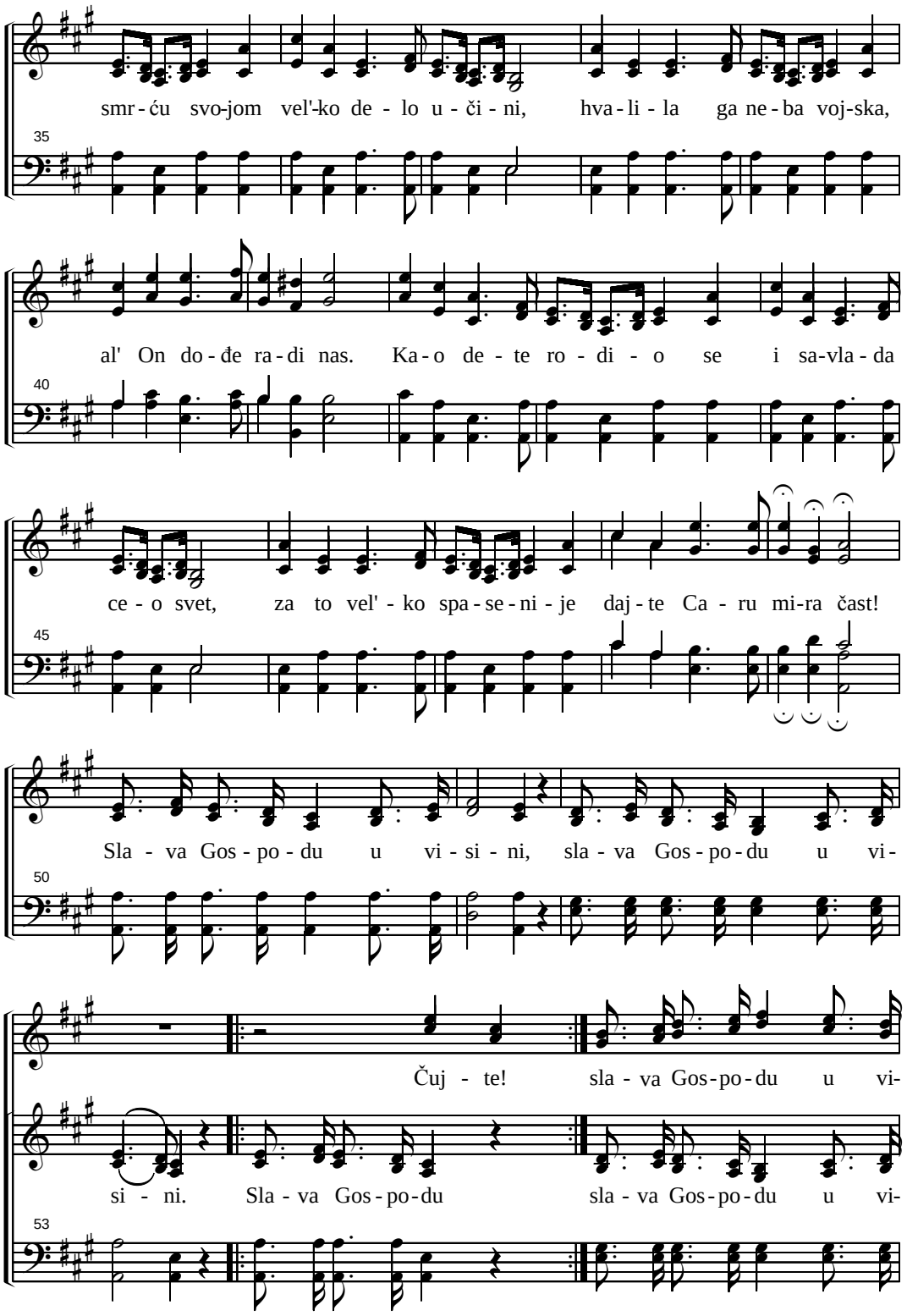

(45. Čuj s' nebesa glas zvuči)

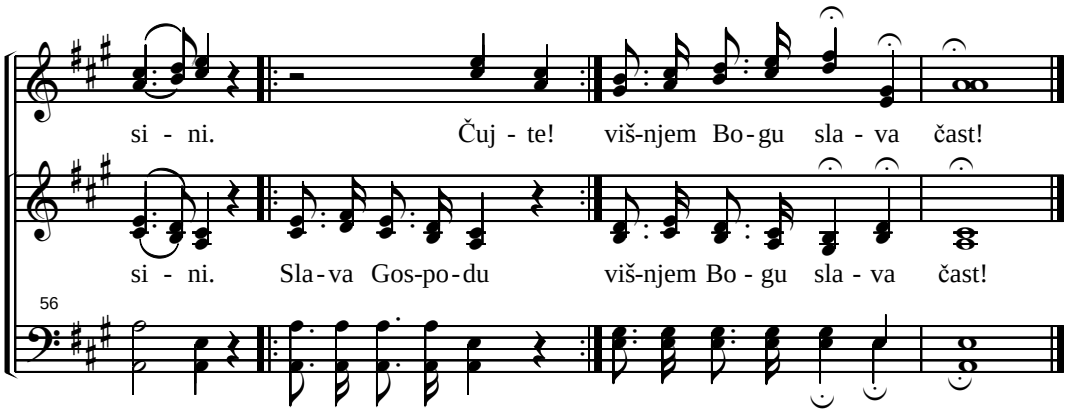

46. MILA DECO

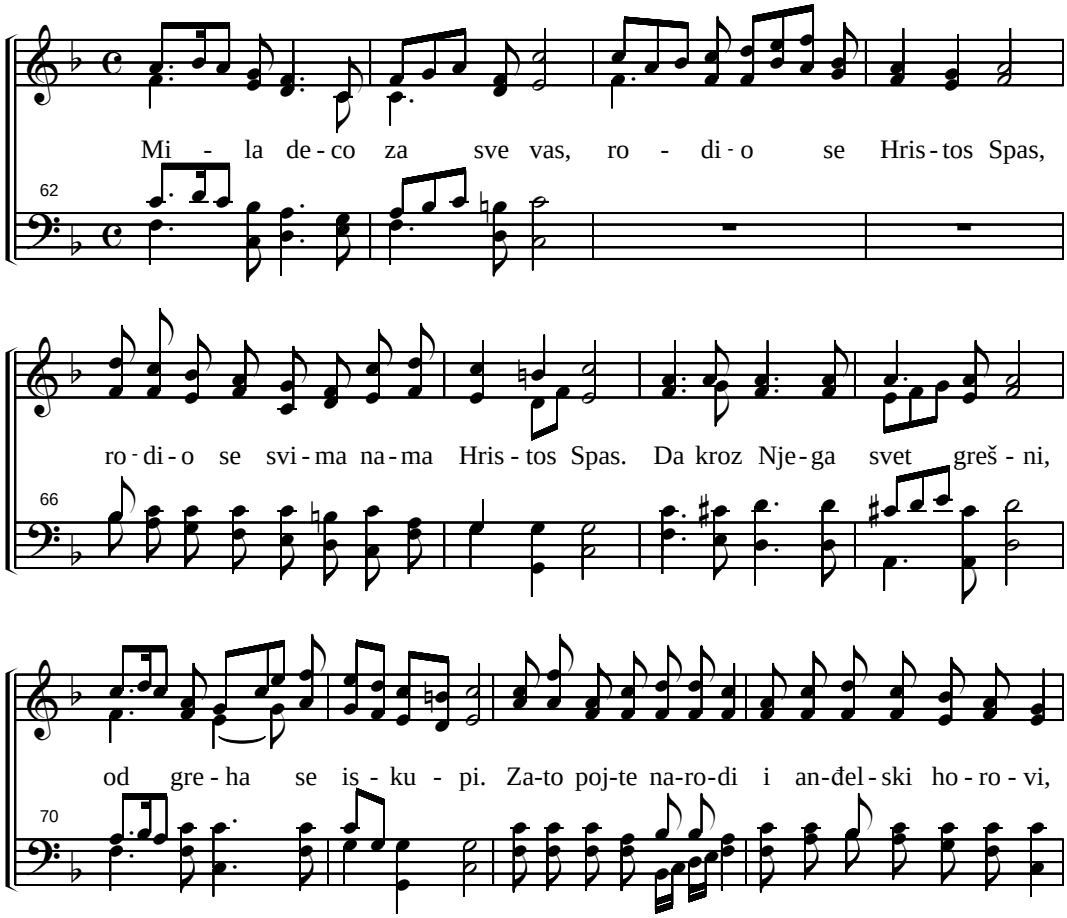

(46. Mila deco)

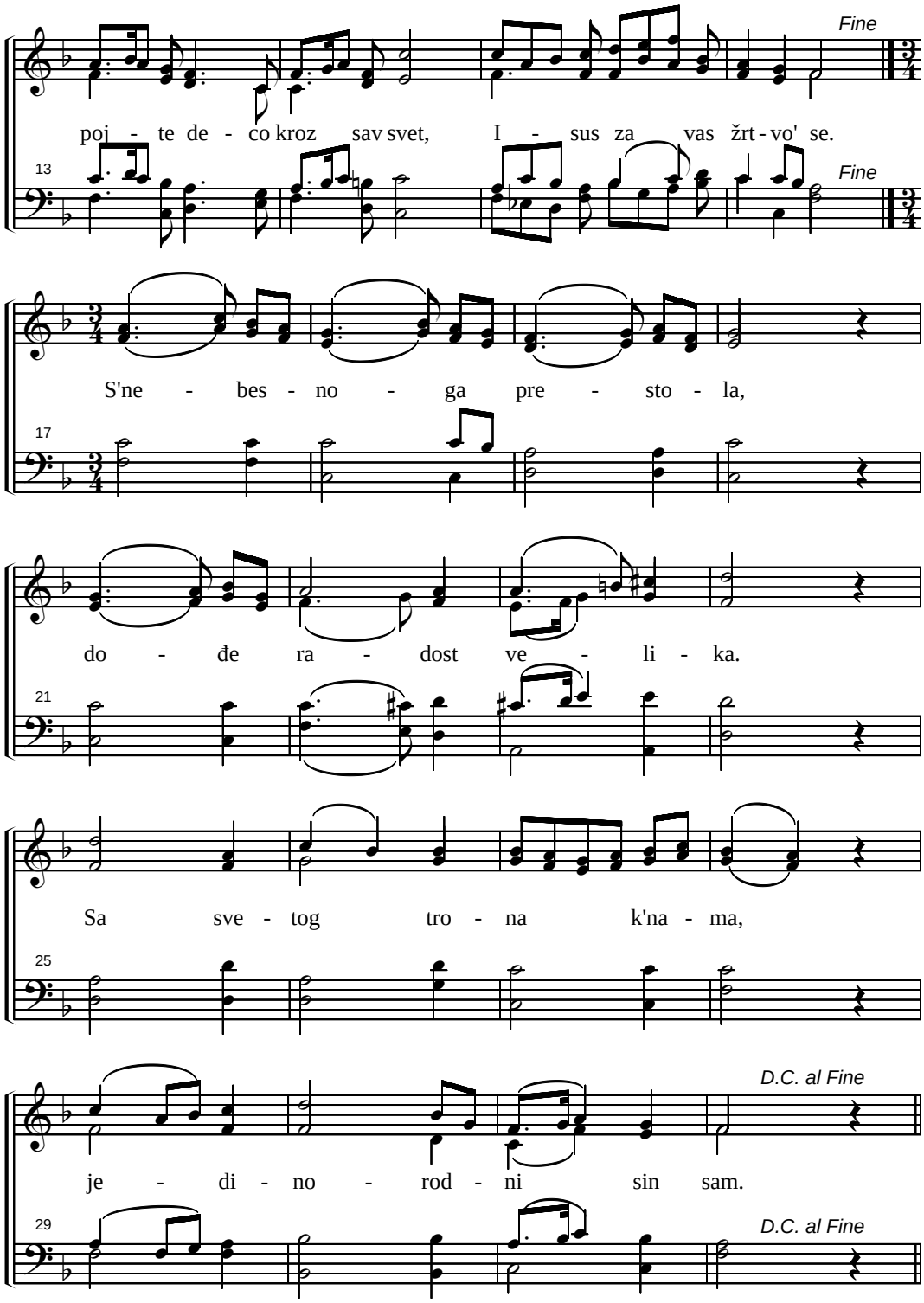
Fine
poj - te de - co kroz sav svet, I - sus za vas žrt - vo' se.
13
Fine
S'ne - bes - no - ga pre - sto - la,
17
do - đe ra - dost ve - li - ka.
21
Sa sve - tog tro - na k'na - ma,
25
D.C. al Fine
je - di - no - rod - ni sin sam.
29
D.C. al Fine

47. KOJU RADOST I VESELJE

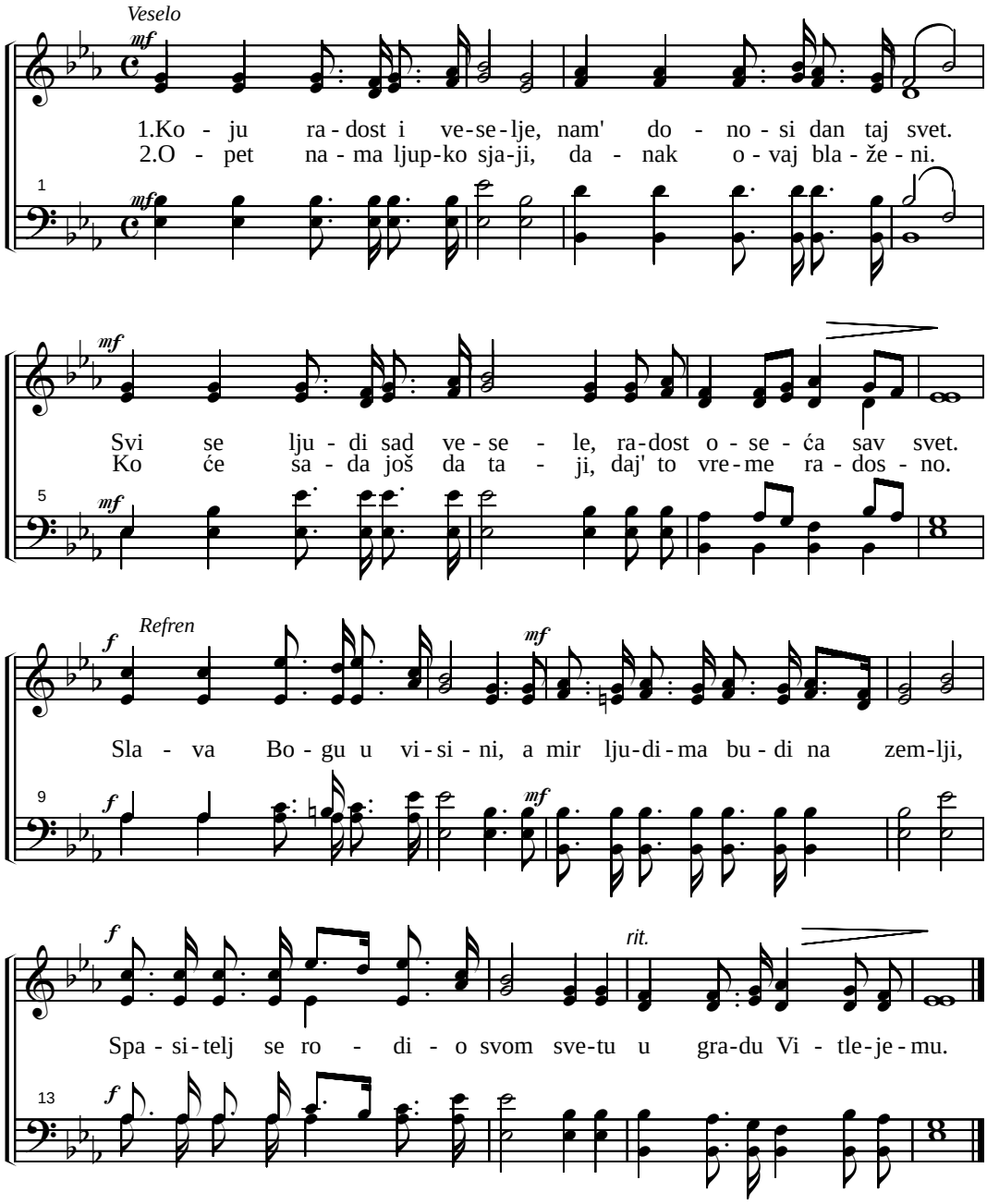

3. Ali radost kratka ta je, brzo prođe danak taj.
Jer on samo vekom traje, koji daje Isus sam'.
Refren

48. SLAVA BOGU U VISINI

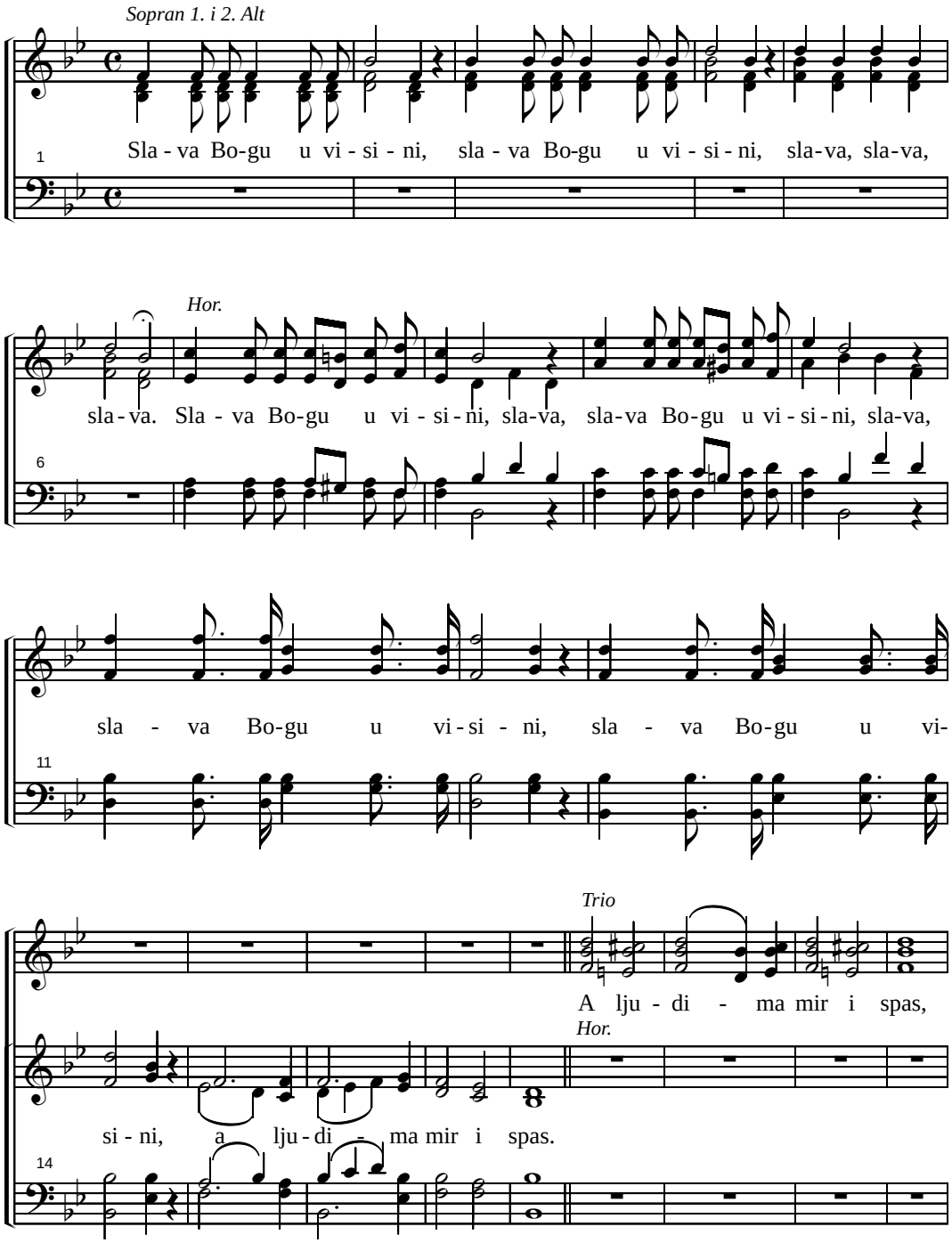

(48. Slava Bogu u visini)

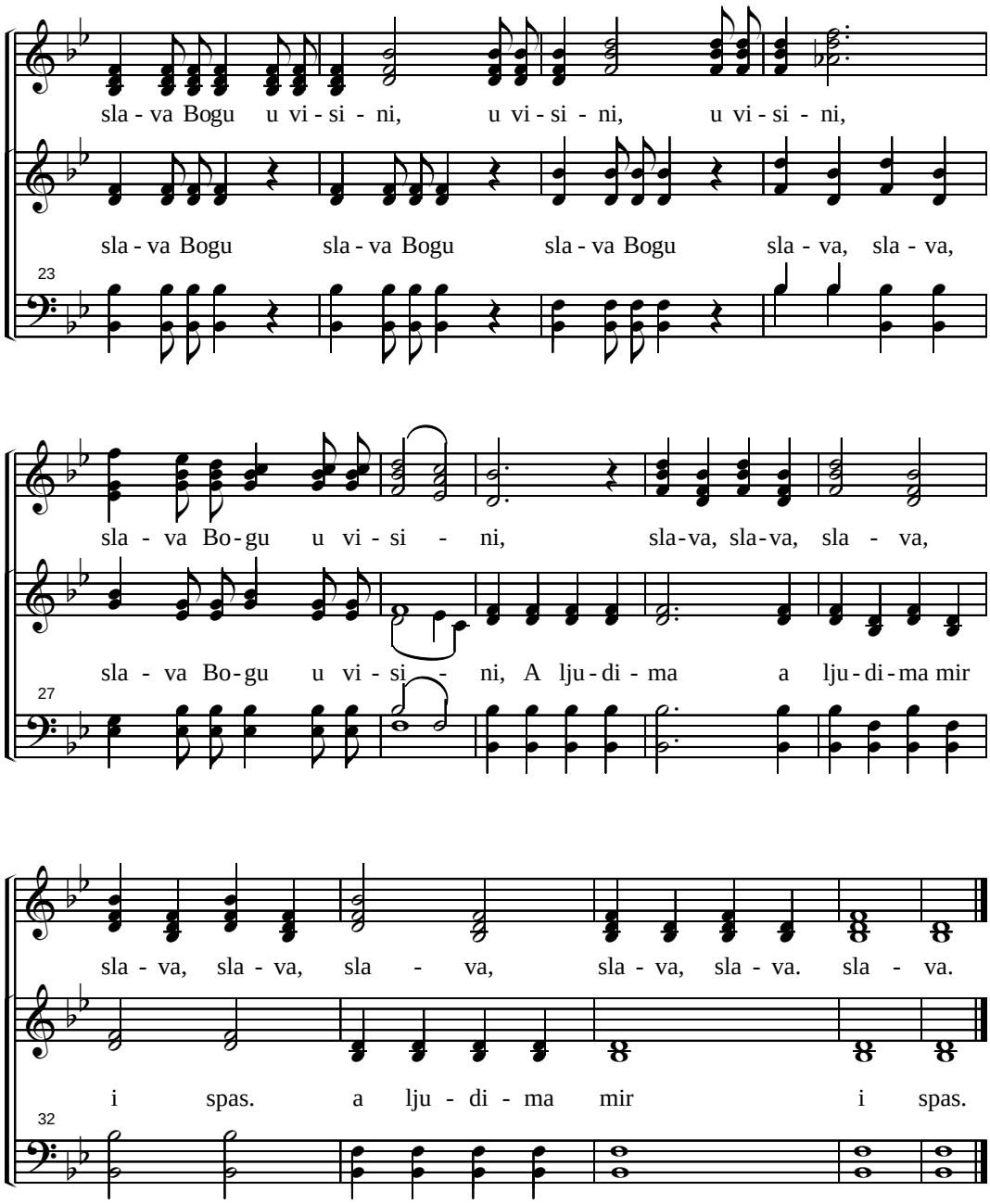

49. DOSTOJNI NISMO

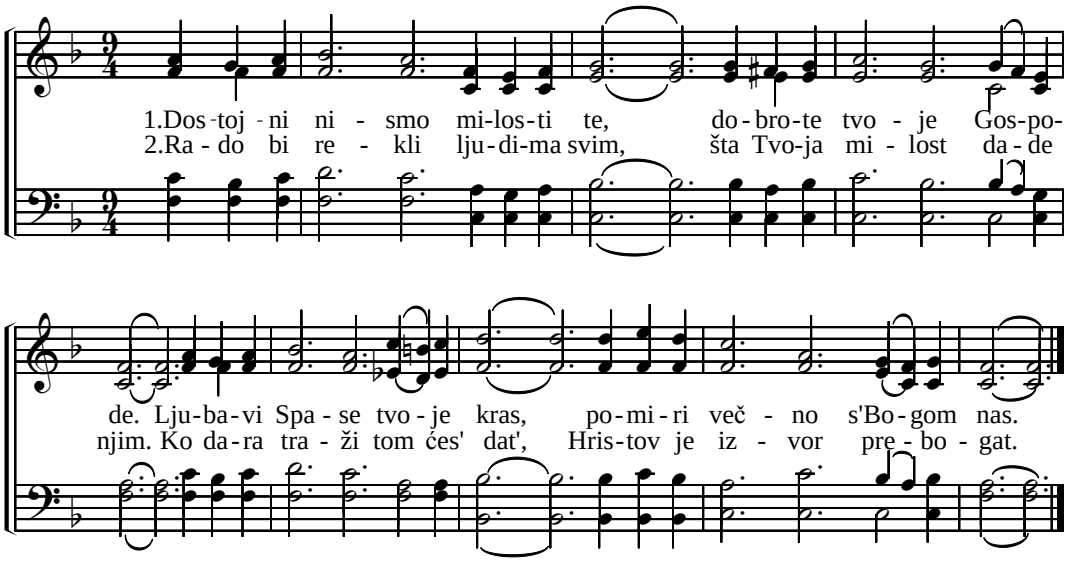

50. KOJ' DOSTOJAN

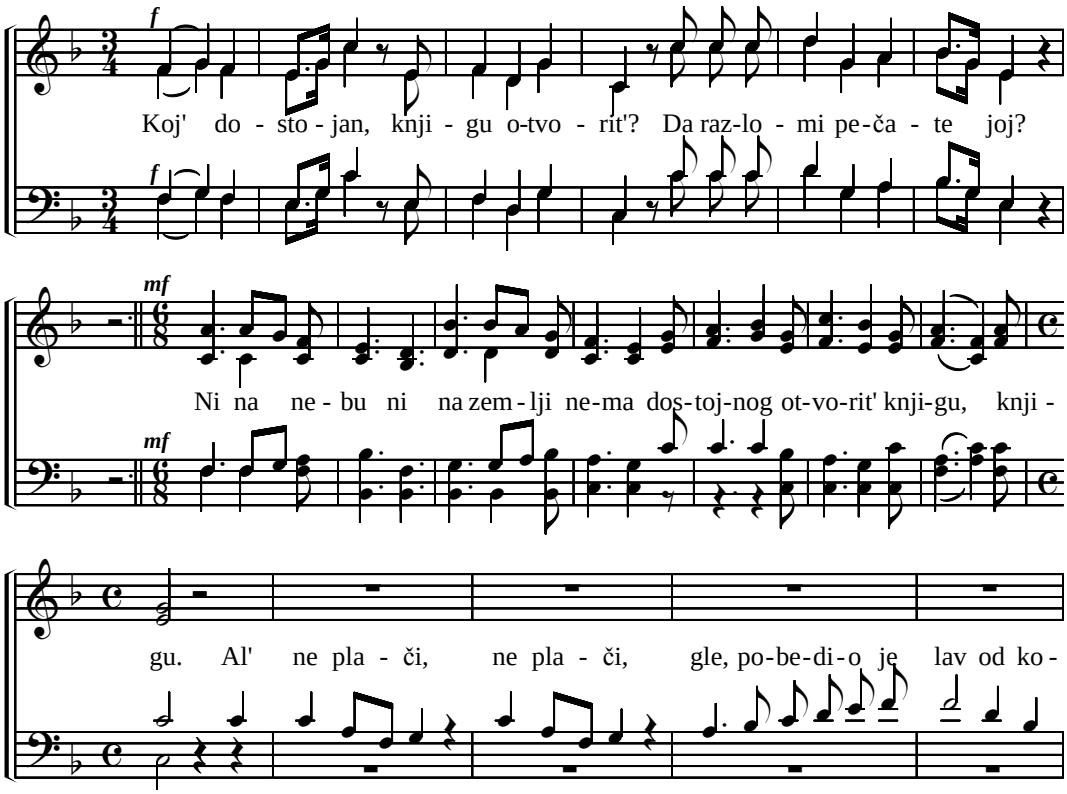

(50. Koj' dostojan)

le - na Ju-di - na. Ne pla - či, ne pla-či; Gle, po-be-di-o je

lav od ko - le - na Ju - di - na. O, ne pla-či ne, o, ne pla-či

ne. Gle, po-be-di-o je lav od ko - le - na Ju - di - na, po-be-

di - o lav od Ju - de, po-be - di - o lav od
po-be - di - o lav od Ju - de, po-be -

Ju - de. Po-be - di - o lav ko - le - na Ju - di - na. O,
di - o lav

(50. Koj' dostojan)

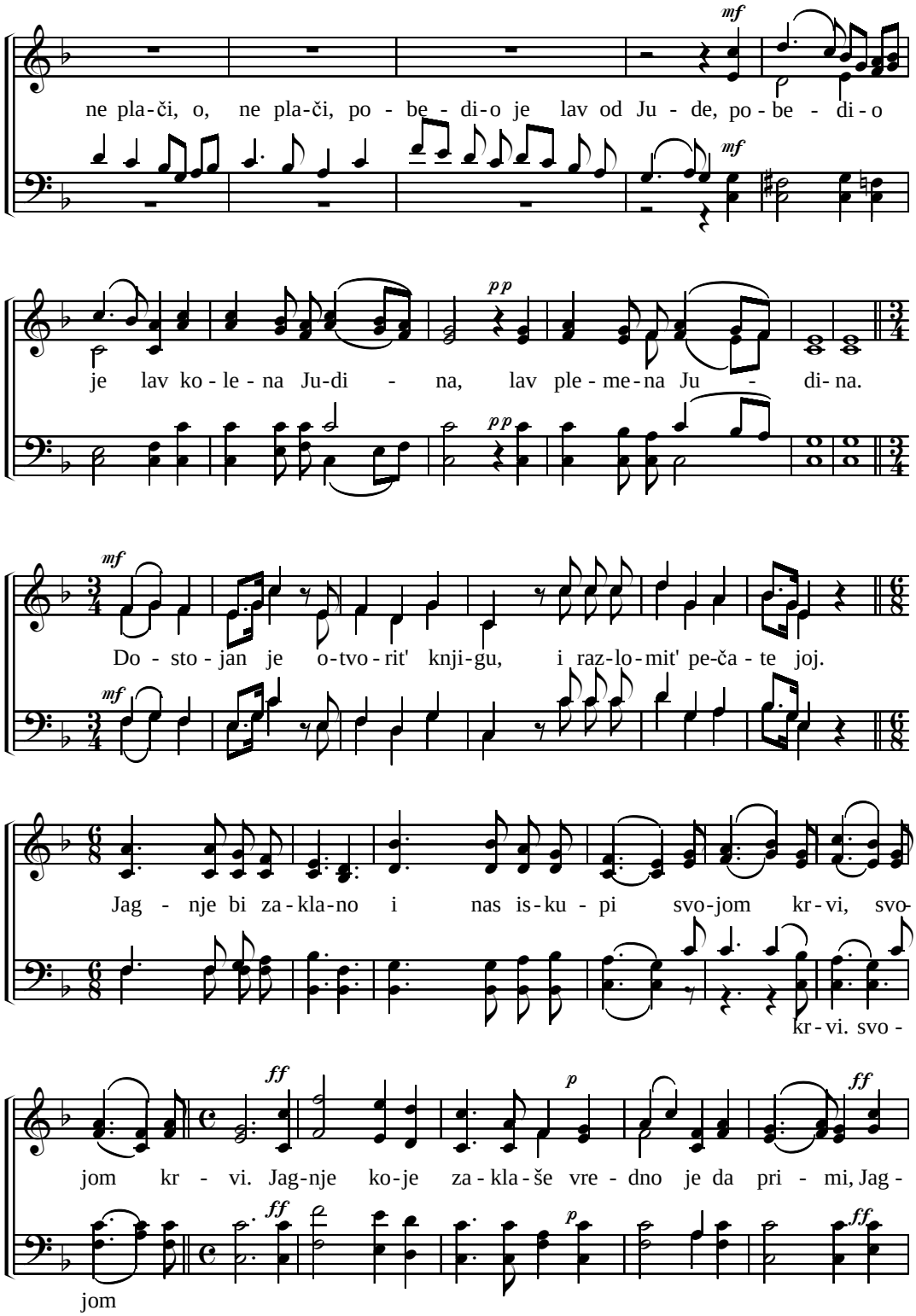

(50. Koj' dostojan)

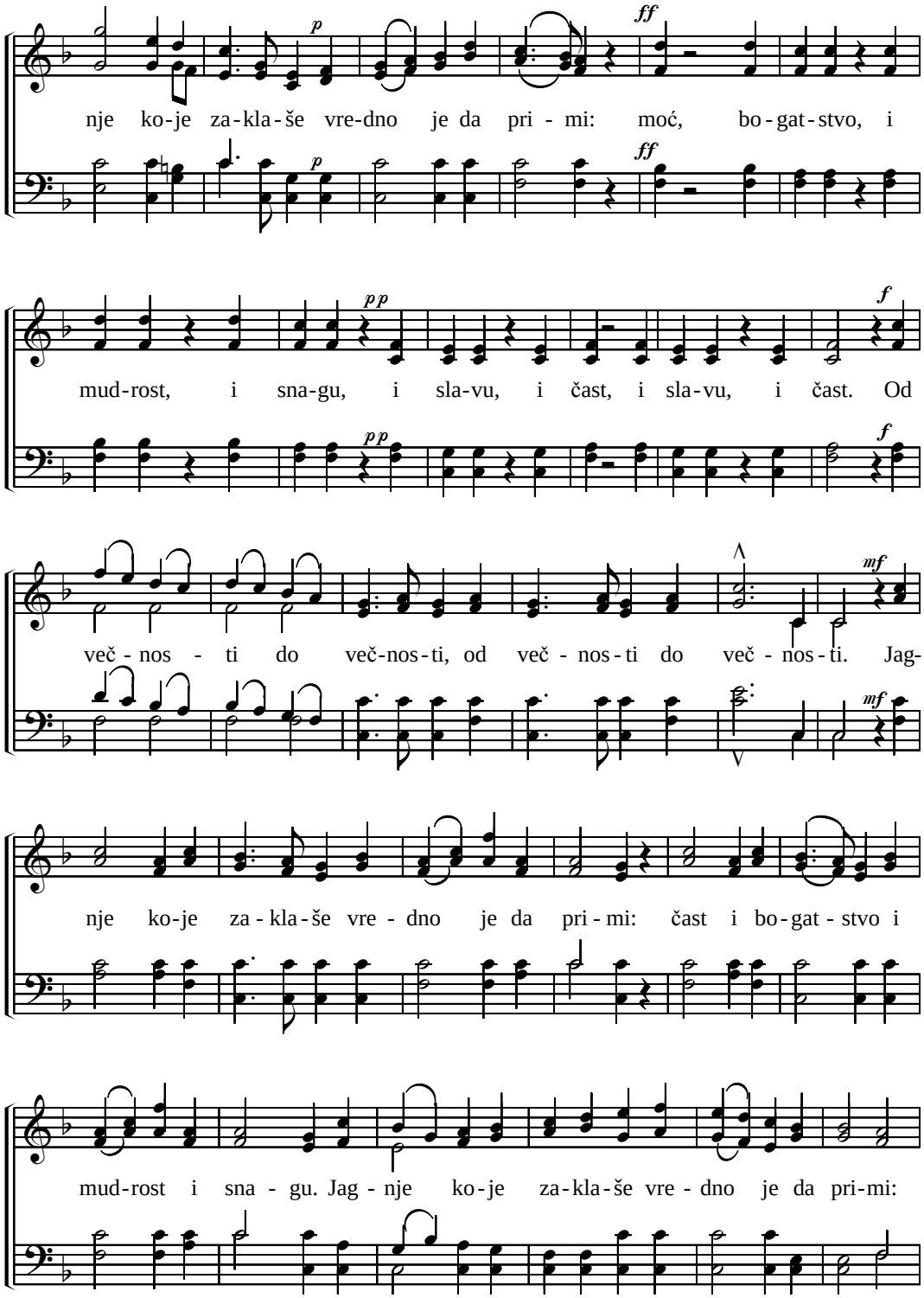

(50. Koj' dostojan)

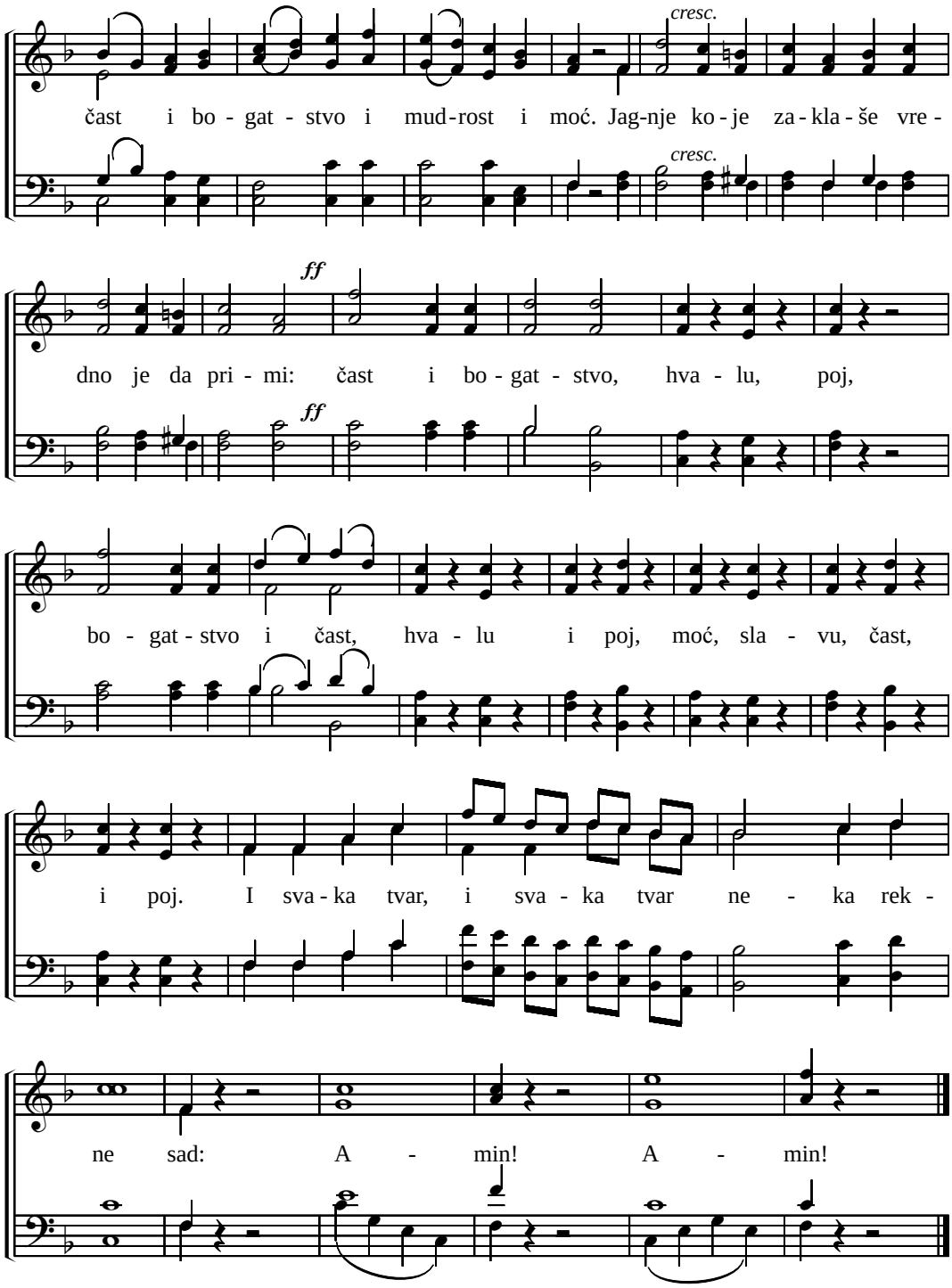

51. TVOJ SJAJ SVU TAMU RAZBIJA

(46. koral iz Božićnog oratorijuma)

J. S. Bach

svu ta - mu

Tvoj sjaj svu ta - - - mu raz - bi - ja, i

1

noć u svet - lost pre - tva - ra. Tvo - jim nas sta - zam'

5

u svet-lost

vo - di, da bi smo lik Tvoj, kra - sni mi, gle -

8

da - ti več - - - - no mog - - - li.

11

ti več - no

52. KAKAV PRIJATELJ JE ISUS

(7. koral iz slovačke Harfe Siona)

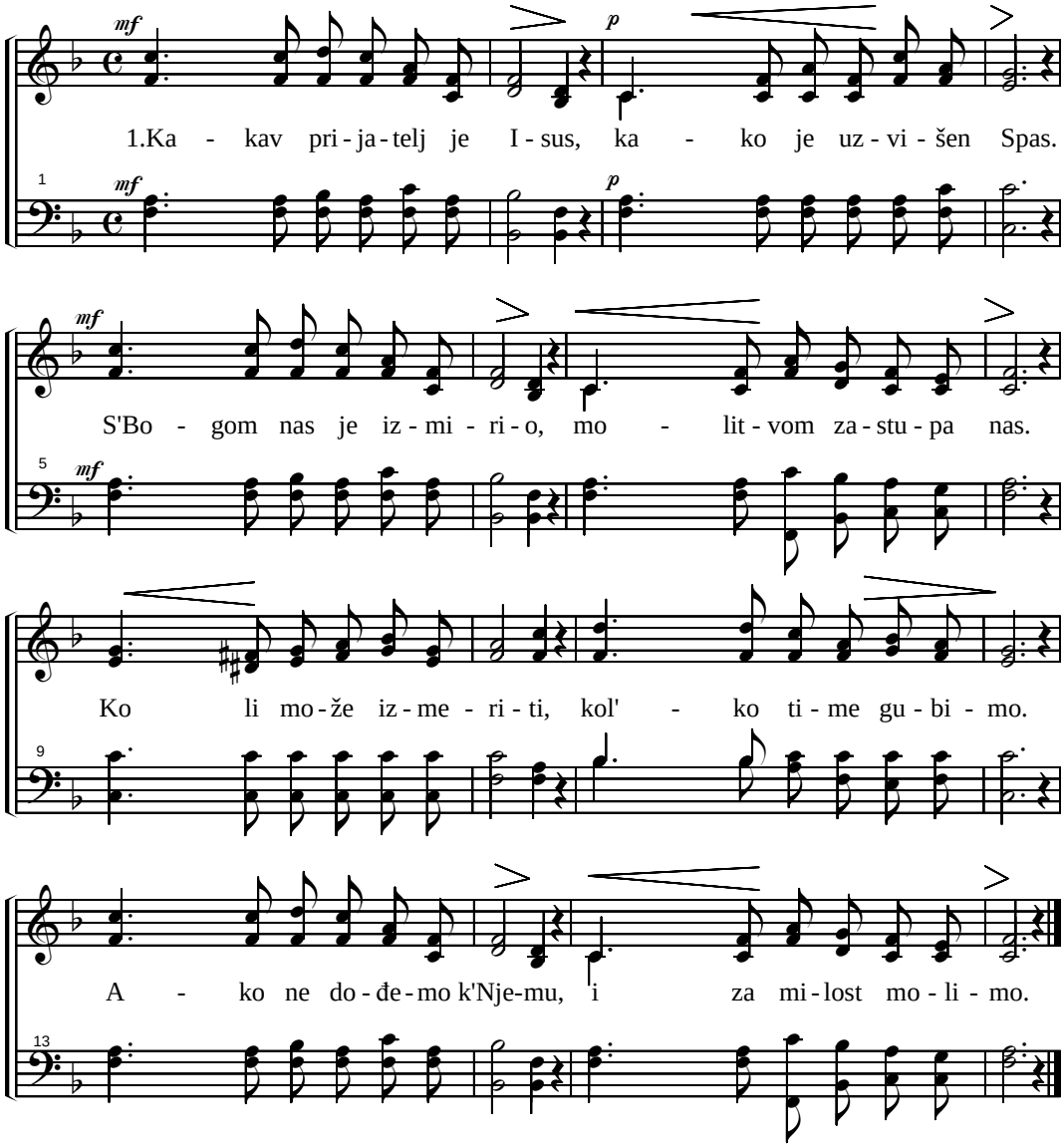

2. Kada neprijatelj preti, bura besni oko nas.
   Mi se ne moramo bojat', u molitvi nam' je spas.
   Isusova vernost prava, pomoć pruža nama svu.
   On naš moćni izbavitelj, uslišje molitvu.

3. Brige teške kad nas more, u svakom trenutku tu.
   Pomoć će nam' Isus dati, On nam' čuje molitvu.
   Kad nas ostave najbliži, u molitvi nam' je spas.
   Car, propovednik i prorok, tad' je Gospod za sve nas.

53. U HLADU DRVETA SMOKVE

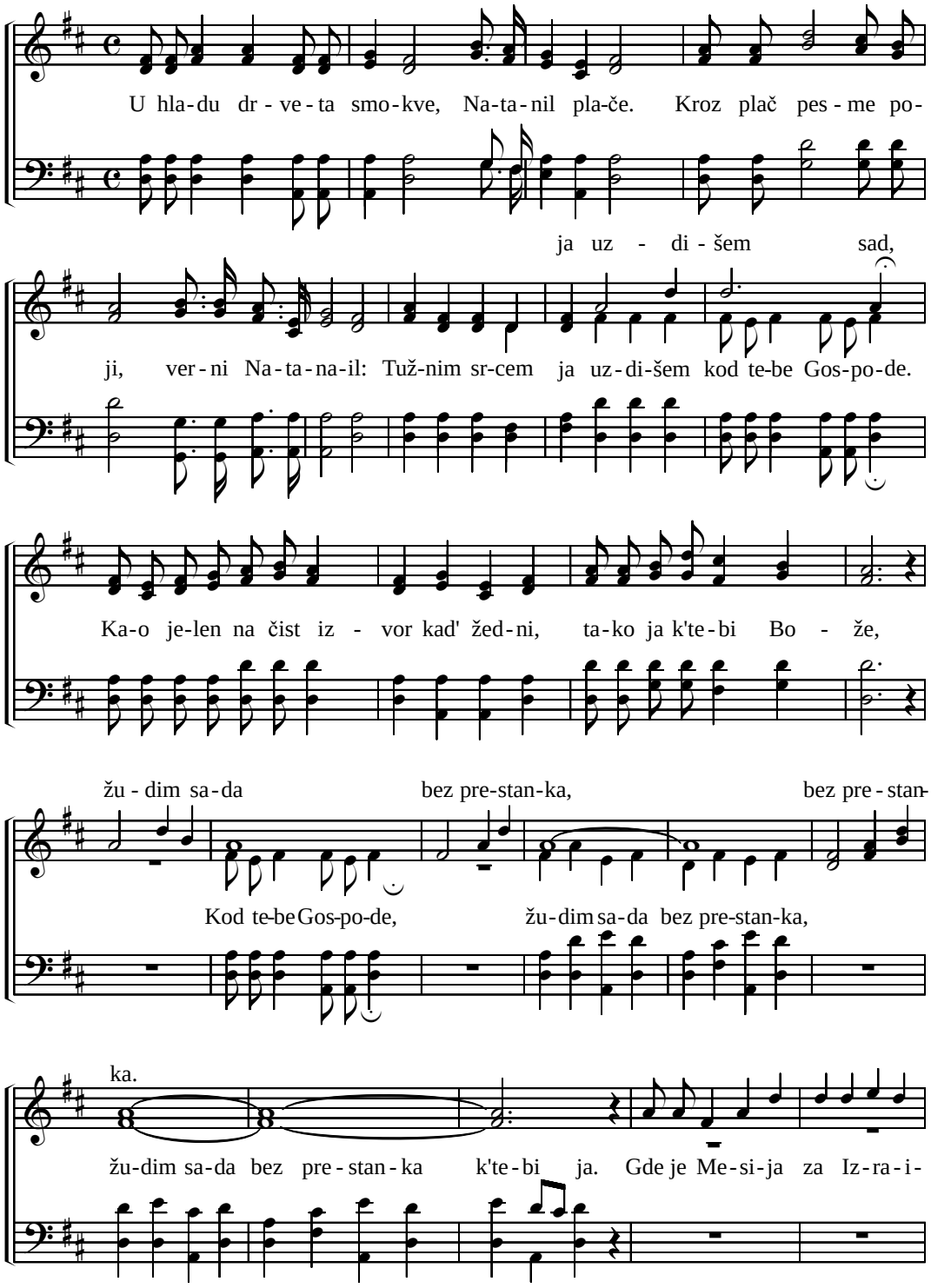

(53. U hladu drveta smokve)

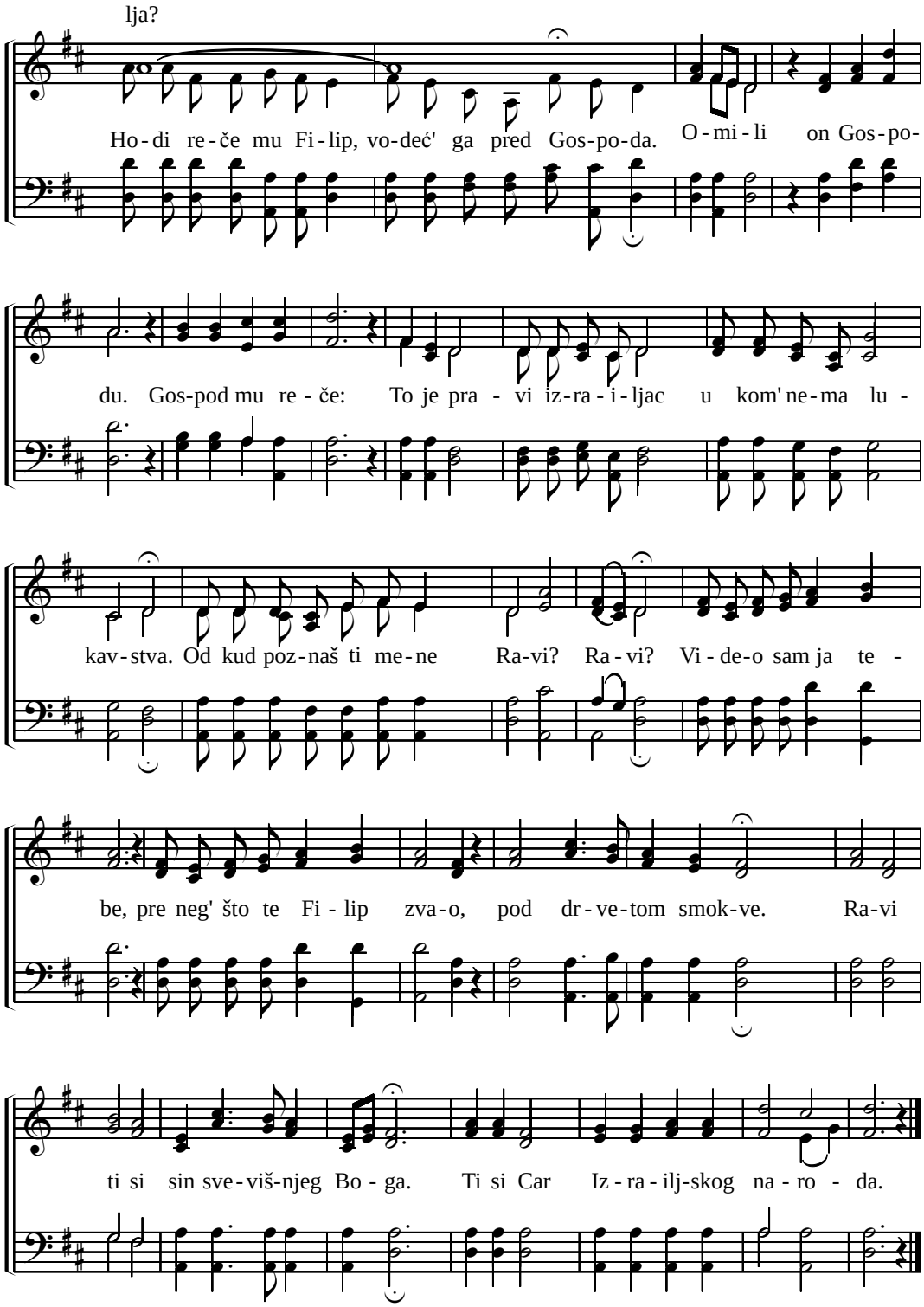

54. KAKO TUŽAN BEŠE GOSPOD

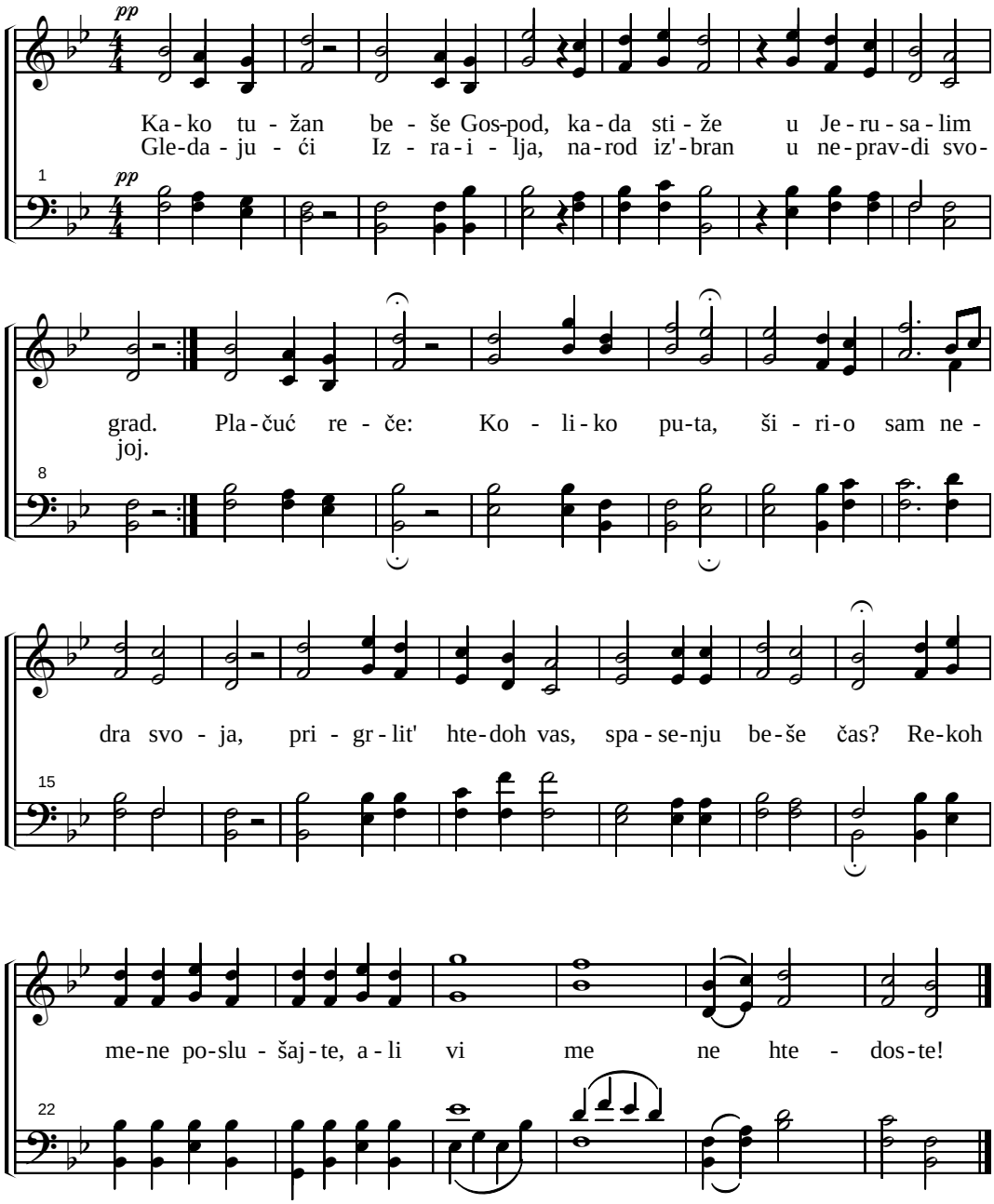

55. GLEDAJ NA ZELENOM POLJU

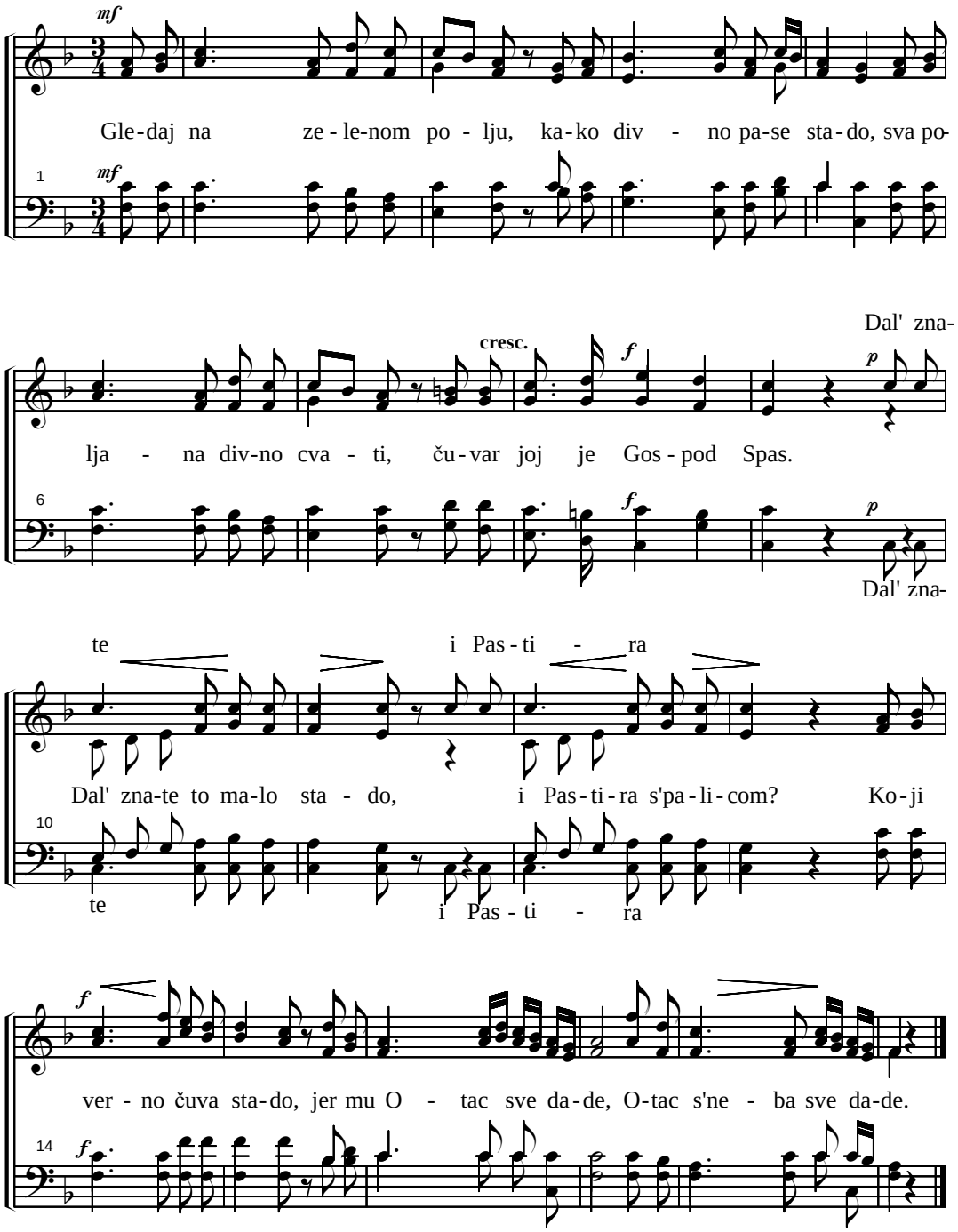

56. GALILEJO

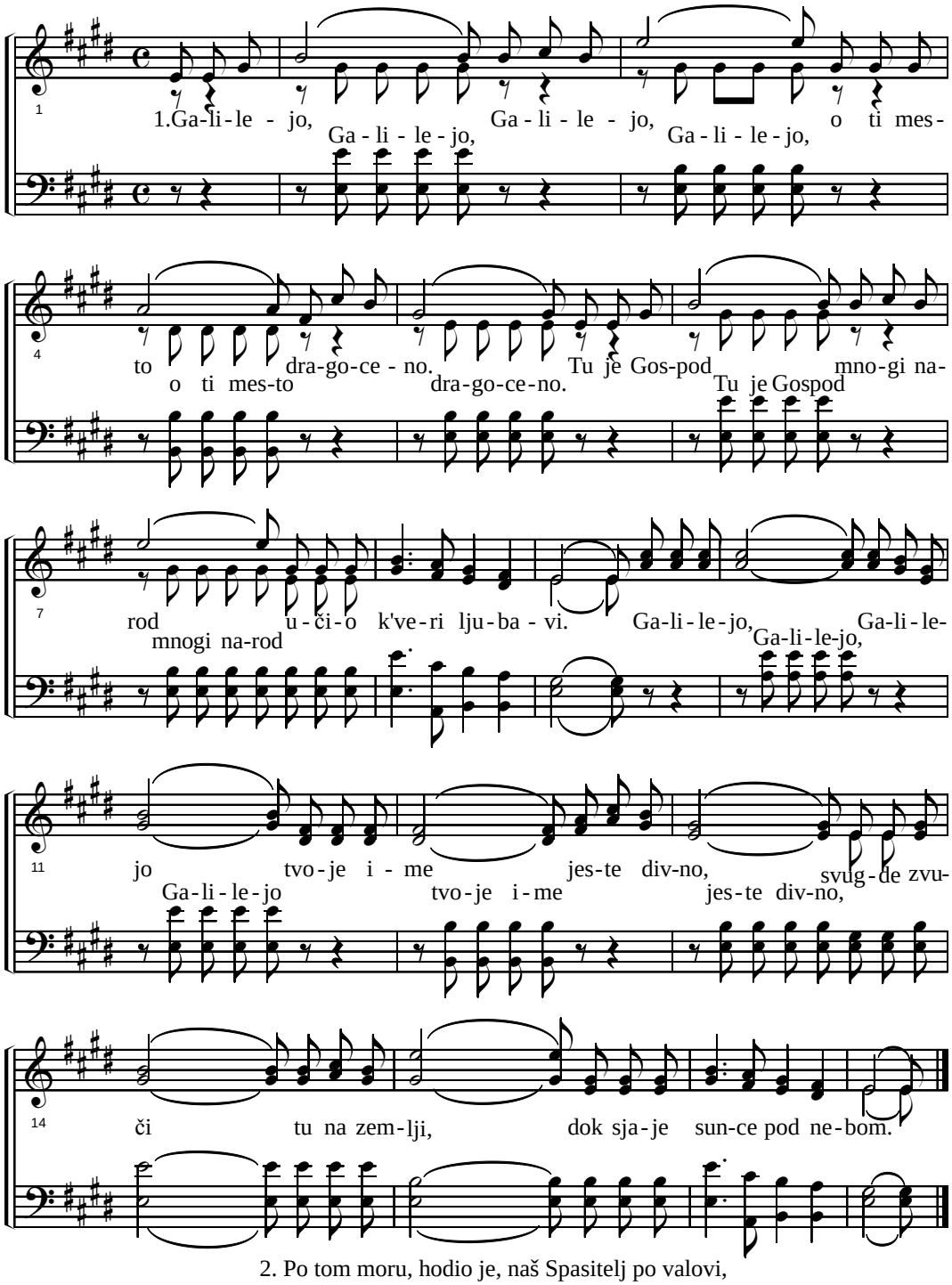

2. Po tom moru, hodio je, naš Spasitelj po valovi,
Glasno reče: mir nek' bude! I bura se utišala.
Galilejo, Galilejo, tvoje ime jeste divno.
Tu je Gospod mnogi narod učio k'veri, ljubavi.

57. O LJUBAVI SJAJNA

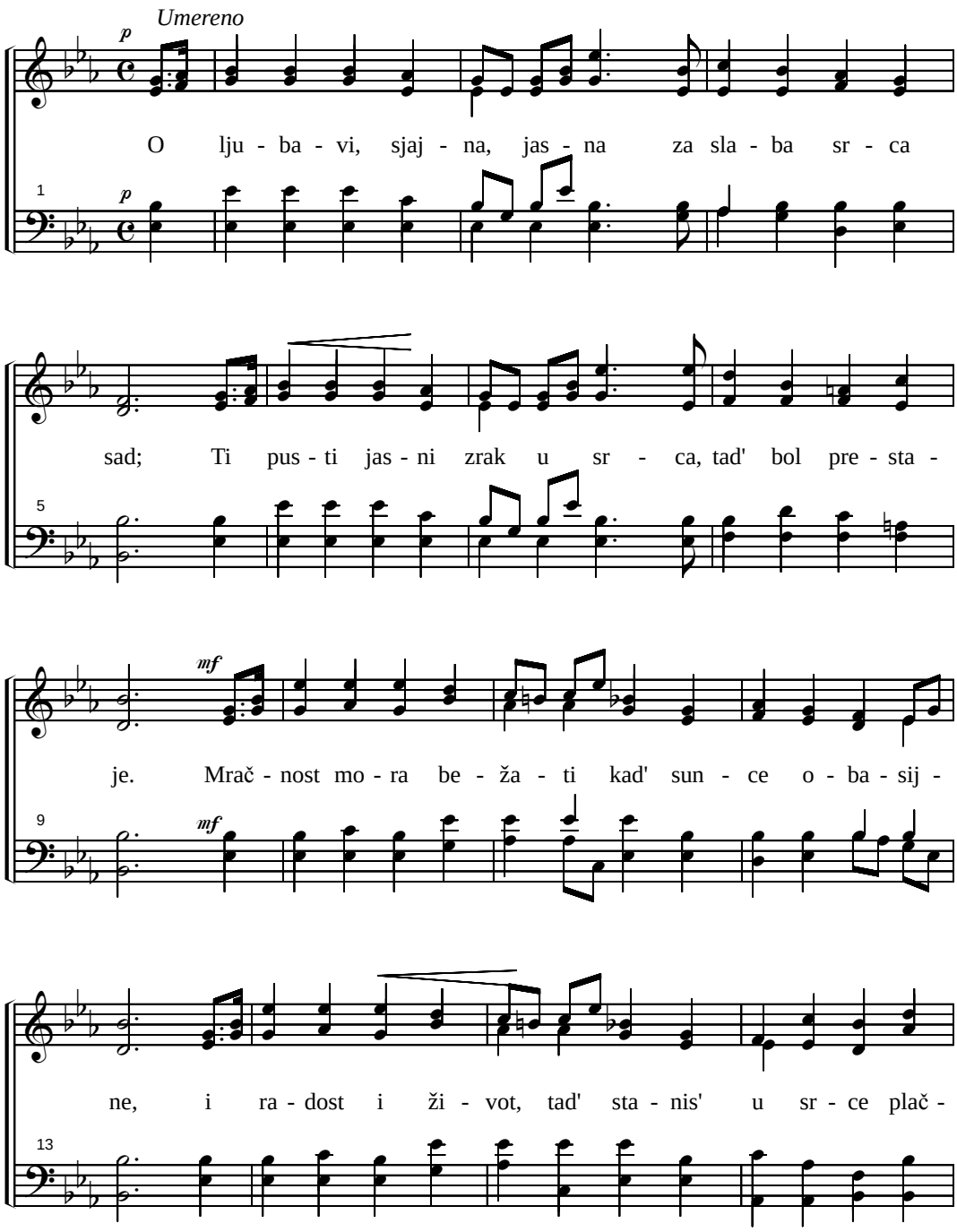

(57. O ljubavi sjajna)

no. Bož-ja lju-bav, pu-na ra-
Bož - ja lju-bav,

17

dost od ve - ka pa do svr - šet-
pu - na ra-dost od ve - ka pa

19

ka, iz-vi - re men', iz-vi - re
do svr - šet-ka, iz - vi - re men',

21

teb' i vu - če nas go - re k'se - bi.
iz - vi - re teb'

23

58. USTA GOSPOD NAŠ

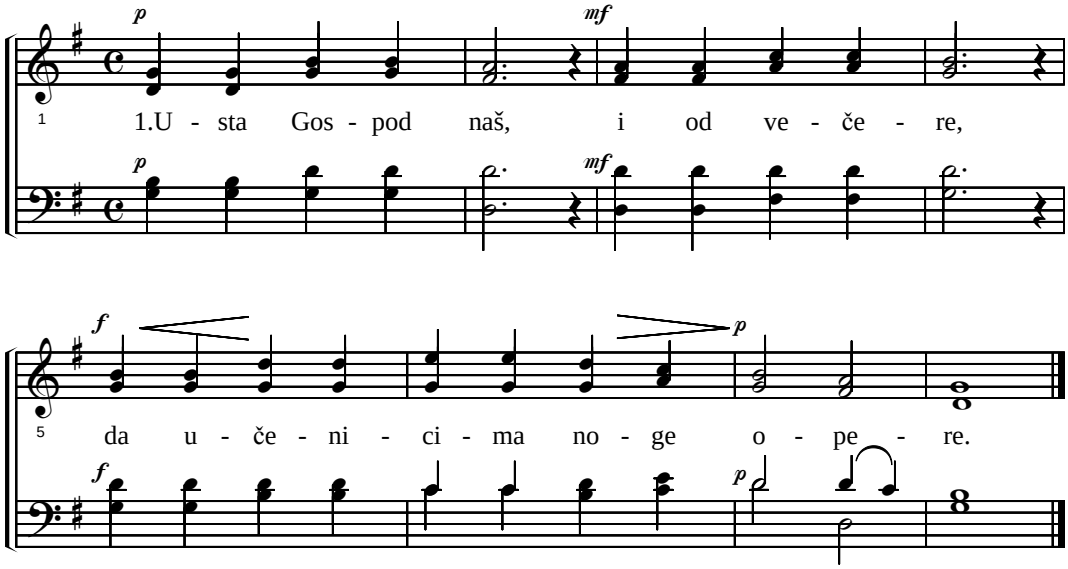

2. Haljinu skide, te se zaprеže,
   Tu poniznost učenici da vide.

3. Pa nasu vodu, u mionicu,
   Da pokaže, da nas ima u srcu.

4. Kad Petar vidi, on se zastidi,
   Ta ti moje noge nećeš oprati.

5. Gospod mu reče: "Ako ja tebi
   Ne operem nemaš dela sa mnom ti".

6. A kad Petar ču, istinu pravu,
   A on reče pa i ruke i glavu.

7. Opranome sad, to treba znati,
   Da mu valja samo noge oprati.

8. I vi ste čisti, ali niste svi,
   Jedan će me od vas noćas izdati.

9. Vi me zovete, da sam učitelj,
   Pa i Gospod Spasitelj, izbavitelj.

10. Pravo velite, tako i jeste,
    I vi jedan drugom prati dužni ste!

59. KRVAV JE IZVOR POTEKO

(može po glasu 142, 163, 169, 218, 259, 267, 289 i 303. pojanja u Harfi Siona)

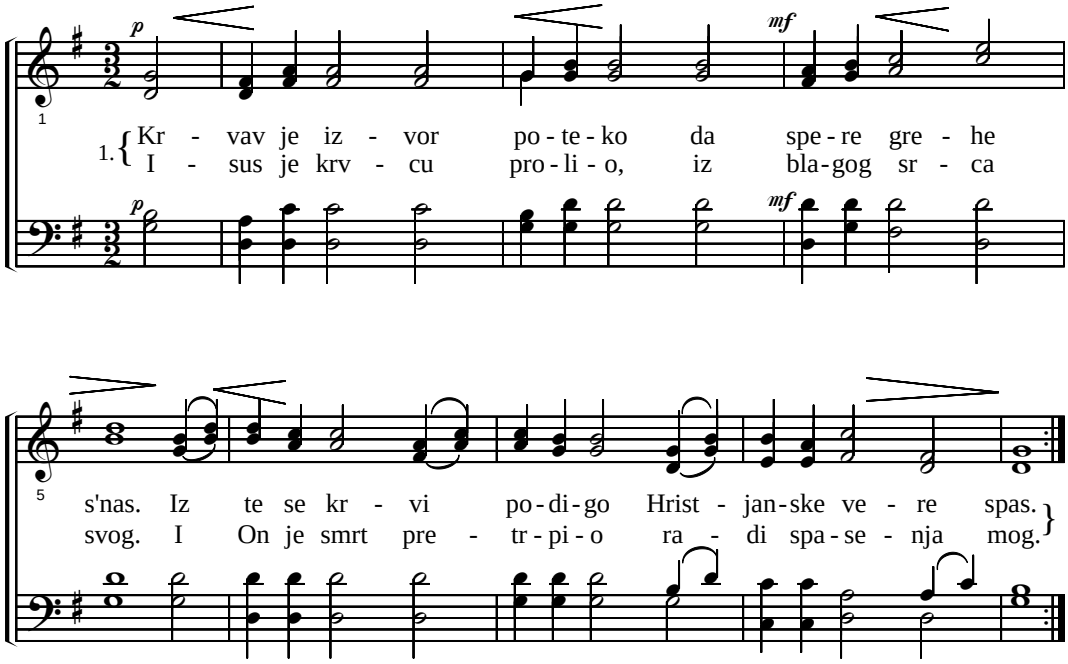

2. I razbojnik se pokaj'o,
Kad vide krvcu tu.
Po njoj se raja dostojo,
Pa i ja želim to. Isus je krvcu...

3. O Jagnje Bož'je Tvoja krv,
Još ima istu moć,
Ta ona nam je oslon tvrd,
Kom' valja u raj poć'. Isus je krvcu...

4. I ja sagreših teško već,
Pomože m' krv Tvoja,
Jer Tvoja sveta kaže Reč,
Da krvcom opran sam. Isus je krvcu...

5. Ta krv nek' bude život sav,
Men' vrelo radosti,
Po njoj ću bit' pred Bogom prav,
Sjat' se u svetlosti. Isus je krvcu...

60. JAGNJE KRV PROLI ZA MENE

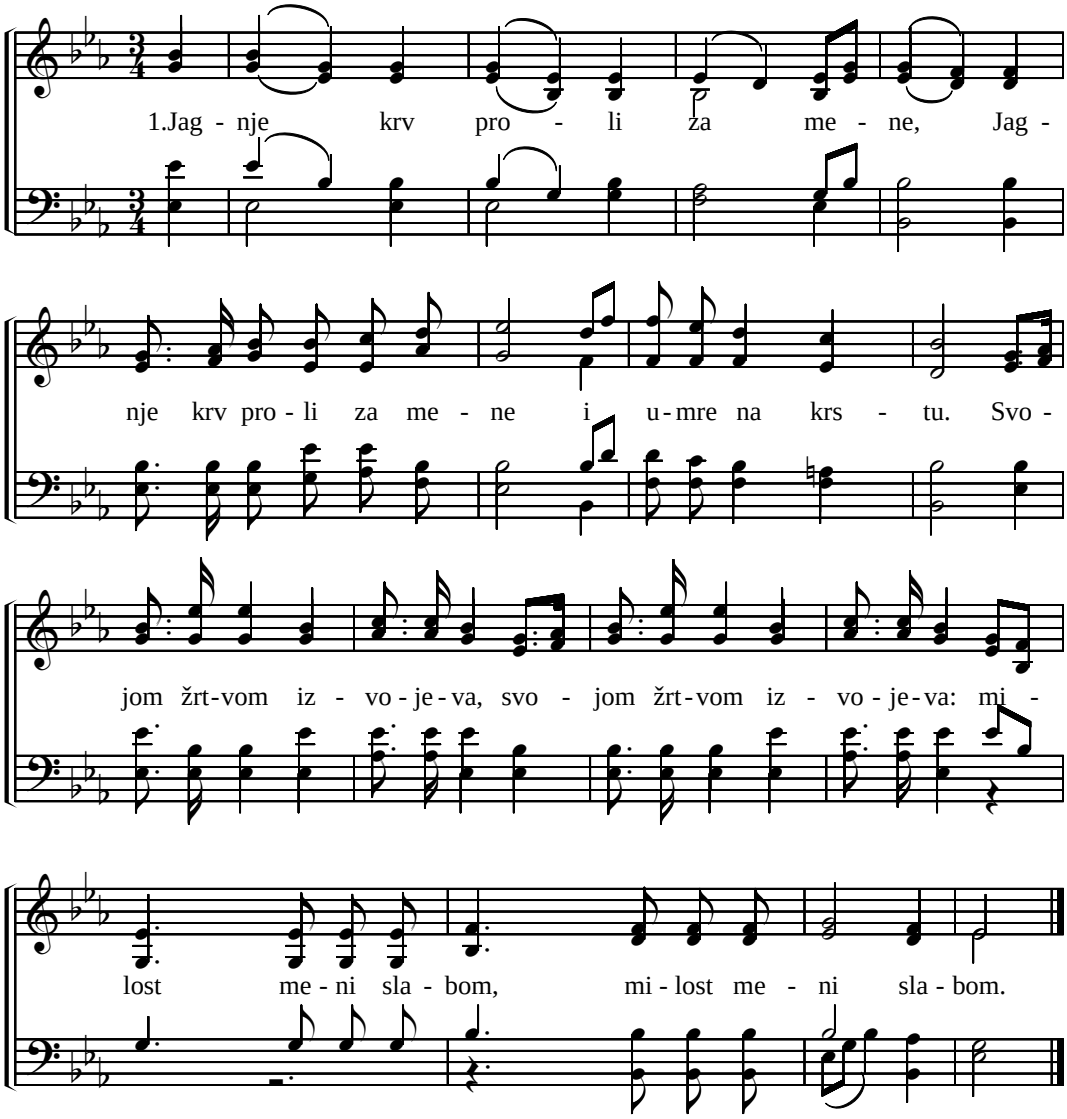

2. To bi za moje grehe sve, to bi za moje grehe sve,
   Da On tol'ko strada. Ko vidje tol'ku milost gle,
   Ko vidje tol'ku milost gle, i ljubav k' grešnima
   I ljubav k' grešnima.
3. I sunce je pomrčalo, i sunce je pomrčalo,
   Kad vidi muke te, kako je Jagnje stradalo,
   Kako je Jagnje stradalo, na krstu za nas sve.
   Na krstu za nas sve.
4. Imade sveta zemlja znam, imade sveta zemlja znam,
   Gde j' čista radost nam', gde nema mržnje zavisti,
   Gde nema mržnje zavisti, jer ljubav vlada tam',
   Jer ljubav vlada tam'!

61. TAMO GDE SPAS

1.Ta-mo gde Spas ra - za - pet bi, ta-mo se

Moderato

1.Ta-mo gde Spas ra - za-pet bi,

Bog me-ni ja - vi. On bi žrt - va na Gol-go-

ta-mo se Bog me-ni ja-vi. On bi žrt-va

ti, na-ma spa-se - nje

Refren

mf

za - do-bi. Gol-go - ta tuž - no

na Gol-go-ti, na-ma spa-se-nje

mf

p *pp* *mf*

mes-to ti, gde te - če iz-vor mi - los - ti, te mi-los-ti. Gol -

p *pp* *mf*

ff *mf* *rit.* *p*

go - ta tuž - no mes-to ti, gde te - če iz-vor-mi - los-ti.

ff *mf* *p*

2. Sunce tamni, zemlja s' trese, čaša gorka ispila se.
Svršeno je, Spas prozbori, neba vrata, On otvori. Refren

62. O KAKO BIH GORKO PLAK'O

(15. koral u Slovačkoj Harfi Siona)

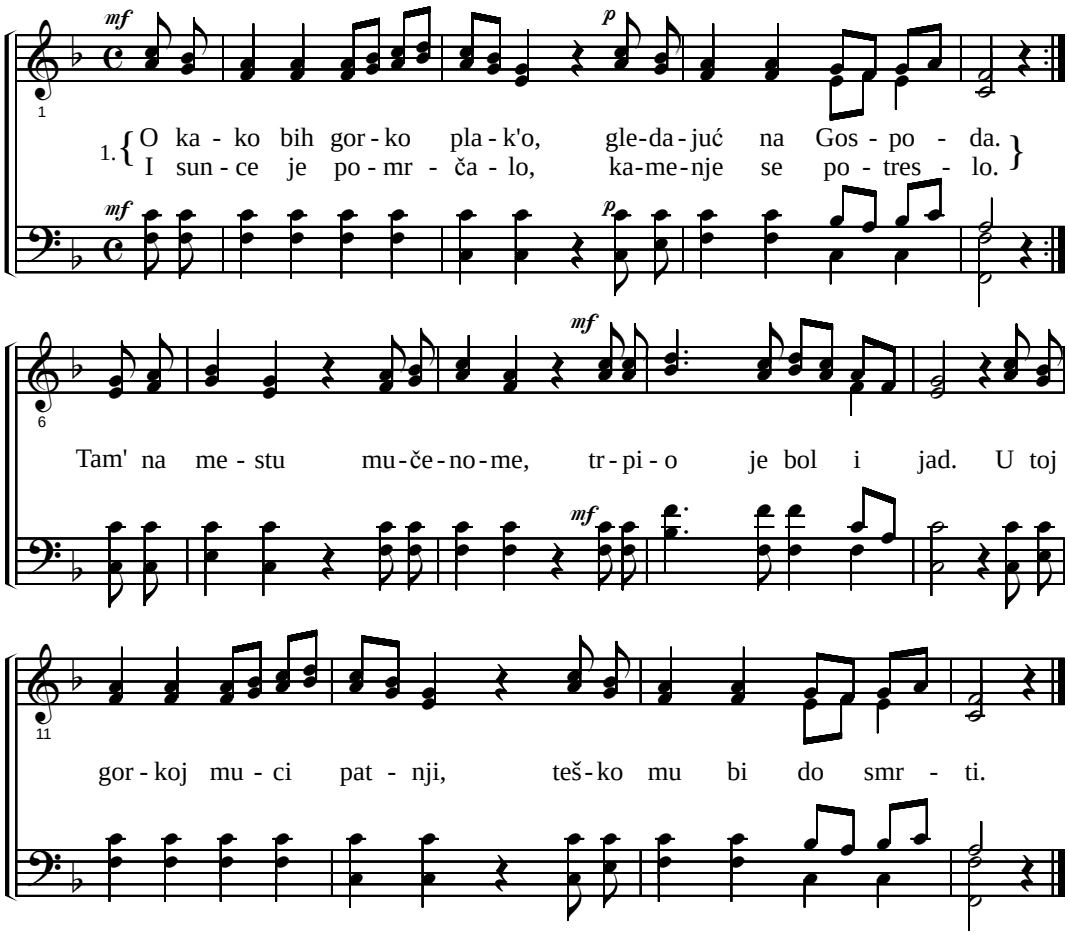

2. O kako bih gorko plak'o, jer Spas pati zbog nas svih.
   Da nam' grehe sve iskupi, svetu svoju krv proli.
   Tvorac sveta, ranjen, slomljen, visi žedan na krstu.
   Mesto vode ocat ispi, pa se vrati svom Ocu.

3. Oči su mi pune suza, izbavi me Isuse.
   Moje srce tuži, žali, što Ti trpi za mene.
   Ja sam Tebe sramotio, srce Tvoje ranio.
   A Ti si mene ljubio, ljub'vom me prerodio.

4. Nikad neću zaboravit', šta za mene učini.
   Kako me od groba spase, smrt Ti slavno pobedi.
   Tvoja krvca snagu ima, da mi grehe opere.
   I kroz Tvoje svete rane, u nebo ću dospeti.

63. JEDNA OVCA IZ STADA

(16. koral u slovačkoj Harfi Siona)

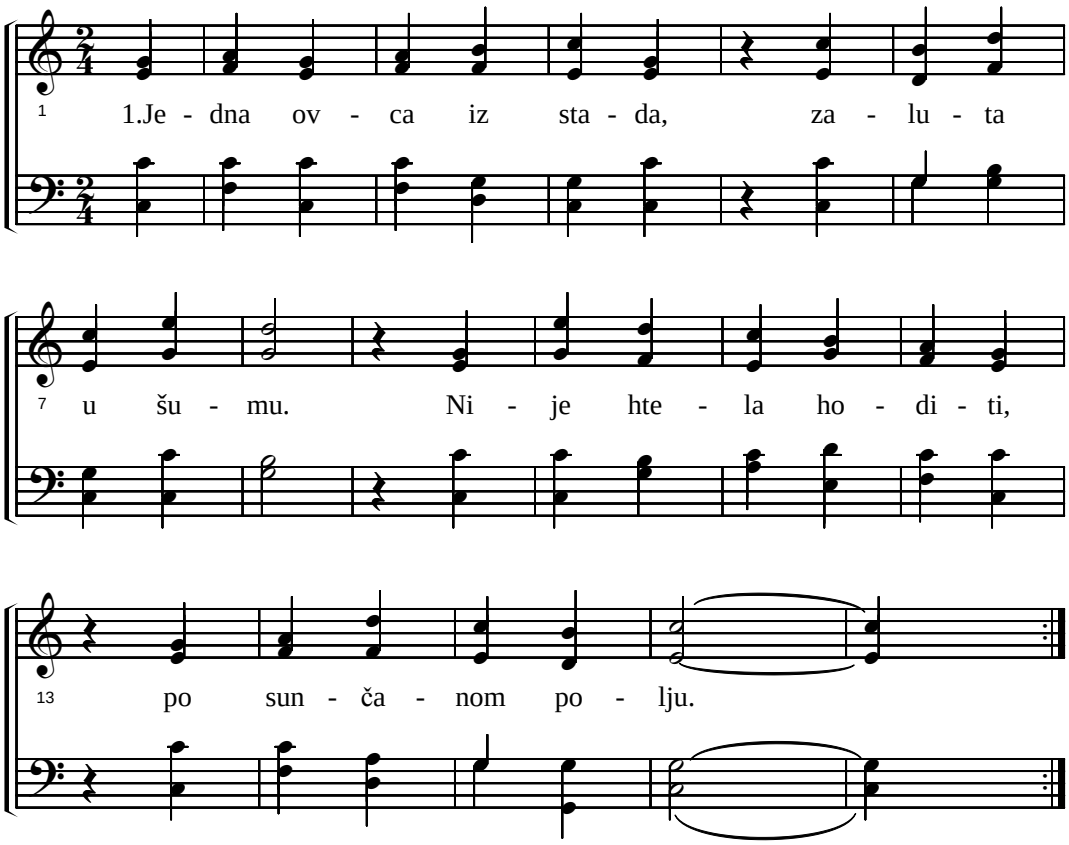

2. Htela je bolje znati, nego dobri Pastir.
   Da bolje paše nađe, i brzo zaluta. :
3. A kad Pastir opazi da ovčice nema.
   Odmah ode u šumu, i dugo ne traje. :
4. Devedeset i devet On preda Gospodu.
   Dok On onu ne nađe, moro se truditi. :
5. Pastir ovčicu nađe, i Bogu zahvali.
   Hvala ti Bože mili, na tvojoj ljubavi. :
6. Od trnja i kamenja, bila je umorna.
   Morala je plakati, pred Gospodnjim licem. :
7. Izgubio je nije, jer On to ne može.
   Već je k' domu priveo, na ramenu svome. :
8. A kad su kući došli,nakon vel'kog truda,
   Prijatelje je zvao, odmah drugog jutra. :
9. Radujte se rek'o je, tu je ovca moja,
   Svi su bili radosni, jer se brzo našla. :
10. Hriste dobri Pastire, dobro je kod Tebe.
    K' domu me nosi samo, ako bi zać' hteo. :

64. SLUŠAJ GLAS MILOSTI

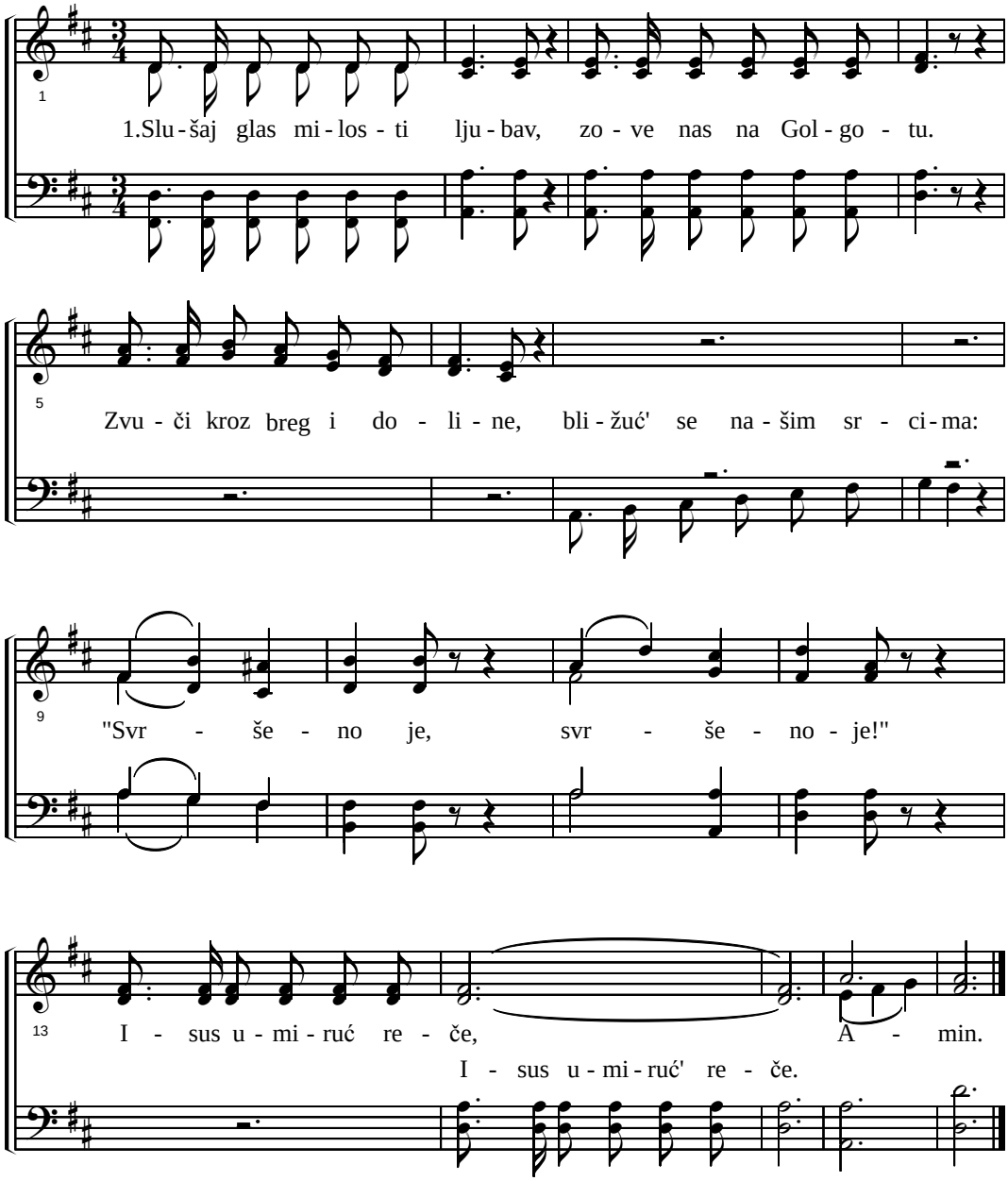

2. Kad anđelske harfe poje, slož'te se s' njima mladeži.
Kad Jagnjetu hvalu poje, ne smete ćutat' mladeži.
O kako je dragoceno, Gospode ime Tvoje. Amin!

65. SUZNE MI OČI

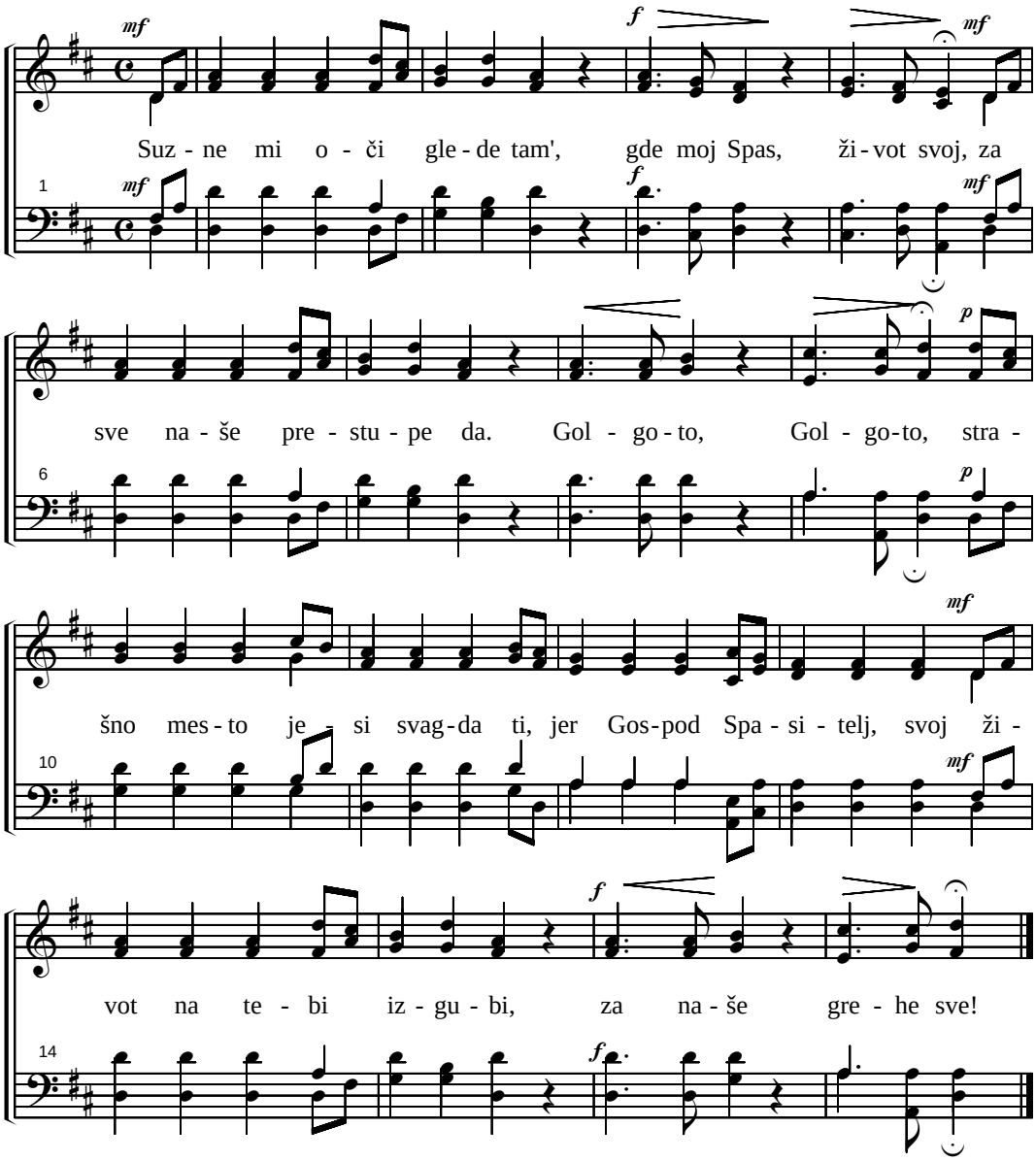

66. NA NEBU TAM'

(na glas 65. pojanja)

Na nebu tam' je sveti mir, sveti mir, sveti mir.
Tam' nema tuge nikakve, Bož'ji raj, Bož'ji raj.
Svete pesme tam' se poje, tam' duhovi sveti žive,
Niko ne zna za greh tamo, sveti mir, sveti mir.

67. O MOJ SPASE

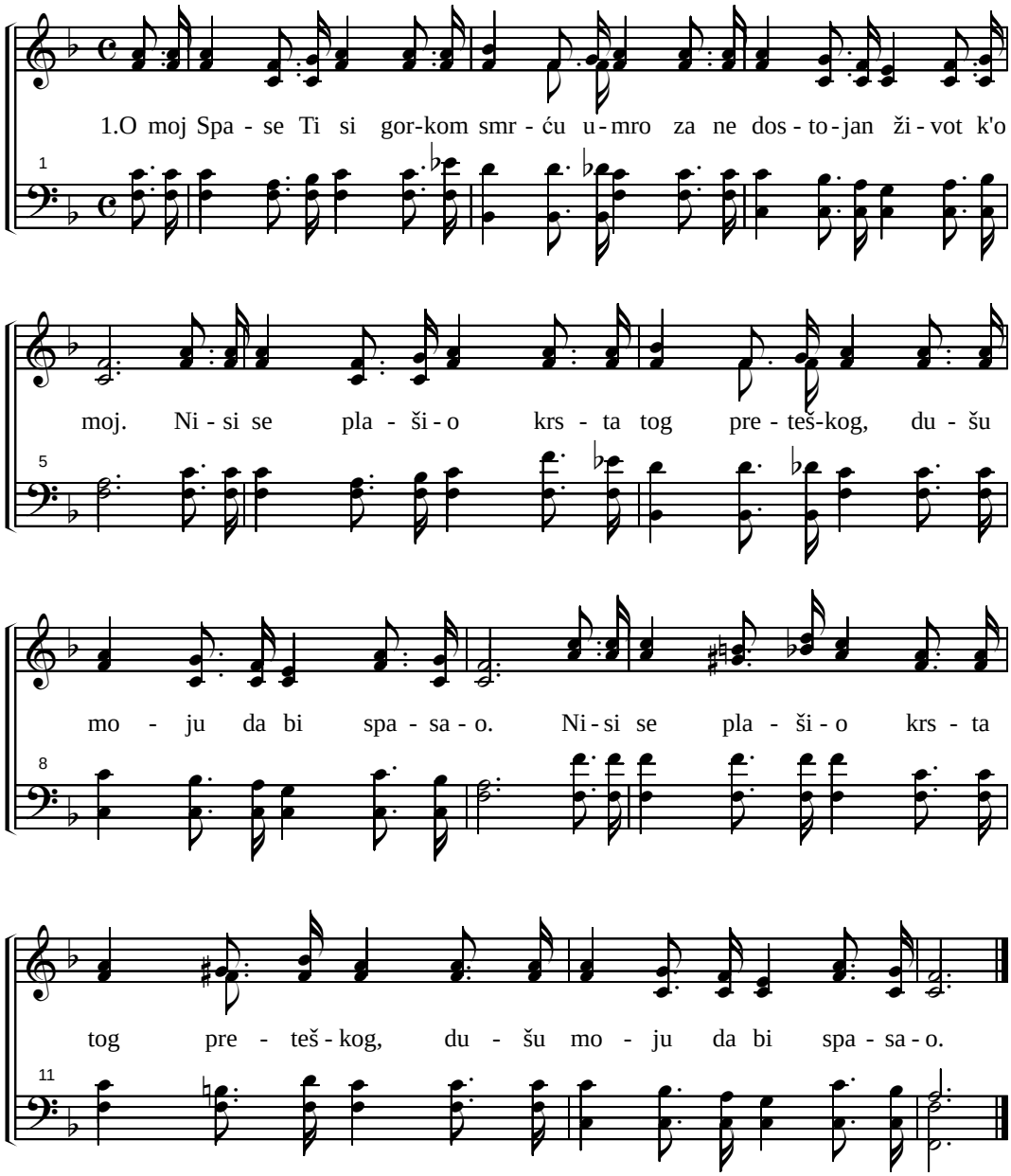

2. Ti si nežan i blag, uvek krotak i tih,
Zato k'Tebi sav moj duh teži.
Slobodan stojim sad, čist i nevin
I pun ljubavi za tebe Gospode.
Ti si nežan i blag, uvek krotak i tih,
Zato k' Tebi sav moj duh teži.

68. SPAS NA GOLGOTI

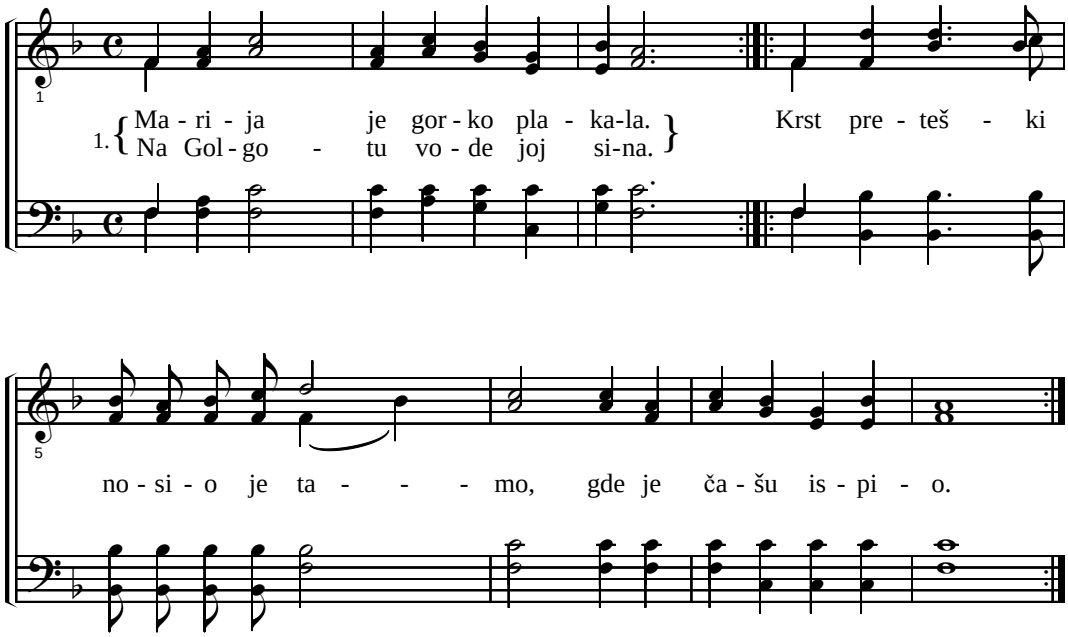

2. Krvav znoj mu Jovan obris'o,
A Simon mu pon'o krst teški,
A Petar je izaš'o na polje,
Tužno, gorko plak'o je.
3. Kad je stigo na Golgotu Spas,
Sa krsta je video narod,
Kako j' svako tužno gorko plak'o,
Mnoga srca klonula.
4. U tamu se sunce zavilo,
Da ne vidi muke Tvorca svog,
Iz grobova mnogi su ustali,
Dali mesto Spasu svom.
5. Poslušajmo mila braćo svi,
Hvalu našem Spasu dajmo mi,
Zapojmo mu celim srcem rado,
Jer je za nas postrad'o.
6. Da je ljubav veća od svega,
Pogledajmo srcem na Njega.
Pohitajmo Njemu verni biti,
On će nas izbaviti.

69. SLAVITE GOSPODA

(18. koral u slovačkoj Harfi Siona)

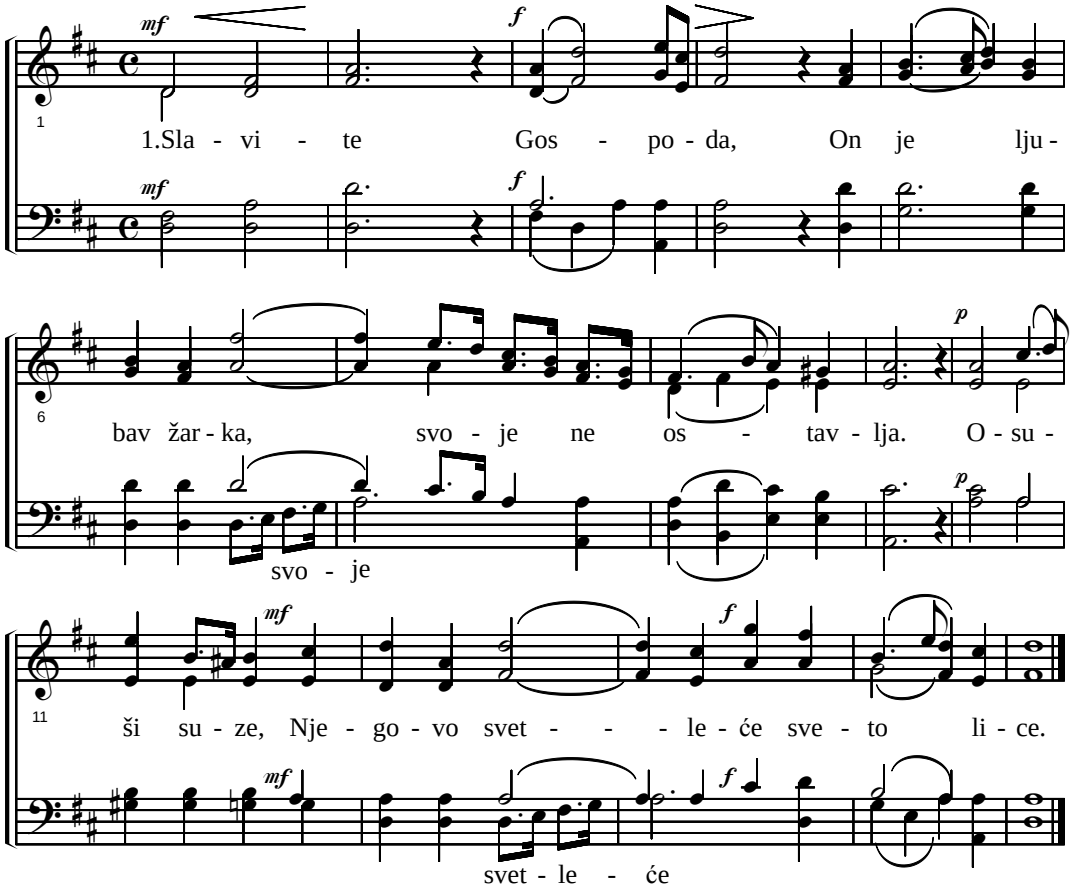

2. Slavite Gospoda.
   On je blagost, posle bure, hladne noći.
   Lepše svetli i ravnica,
   I blista divna duga.

3. Slavite Gospoda.
   Suze padaju, na putnikovu stazu,
   Ali pod tihim uzdahom,
   Sazreva setva neba.

4. Slavite Gospoda.
   K'o sunce, milost izlazi bleskom jasnim.
   Žiteljstvo nebesnog carstva,
   Pruža se ovde svima.

5. Kličite Gospodu!
   Sa psalmom hvale, ko pobedi zemsko sve,
   Večnoga života palme
   Nosiće tamo gore.

70. O NEK' TI JE SLAVA, ČAST

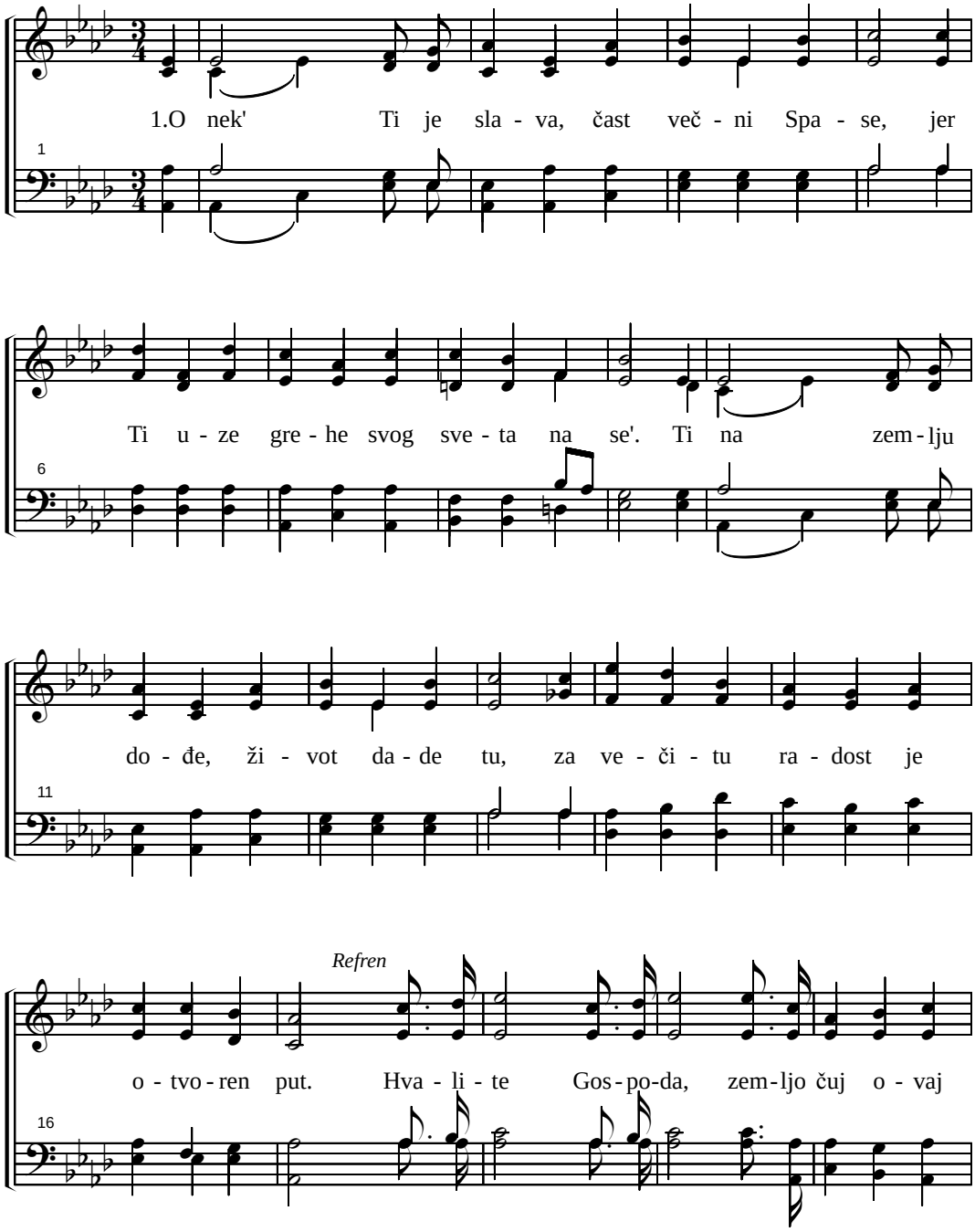

(70. O, nek' Ti je slava, čast)

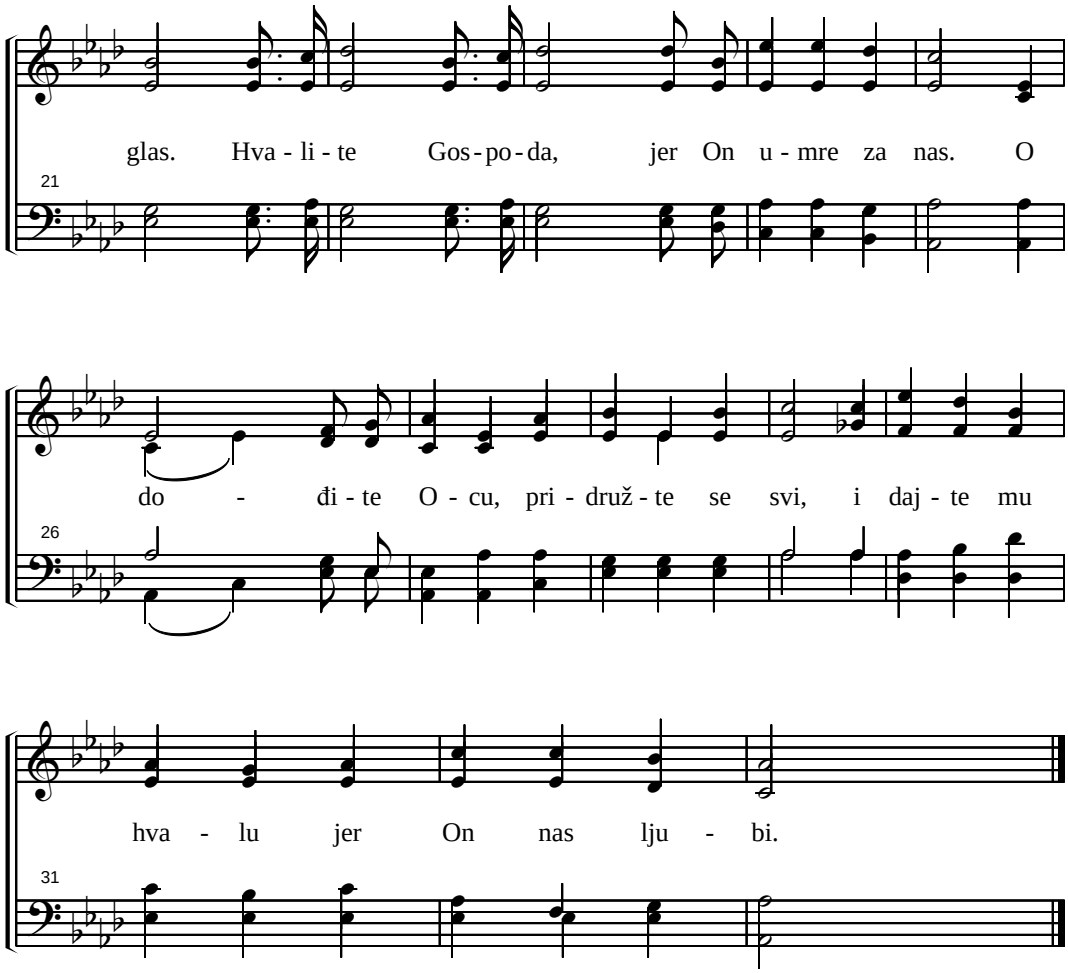

2. Večni život i mir, daje vernim' Spas.
   Krvlju On otkupi od grehova nas,
   Najgoreg zločinca On rado prima,
   Kad Ga uzveruje, odvrati s' od zla.
   Refren

3. Večni život spremi, na nebu Spase,
   O kakva je radost, naš Gospod za nas.
   Kakva će tek radost, na nebu biti,
   Kad' hvaleći Boga, tam' uđemo mi.
   Refren.

71. KAMEN SPEČATIŠE

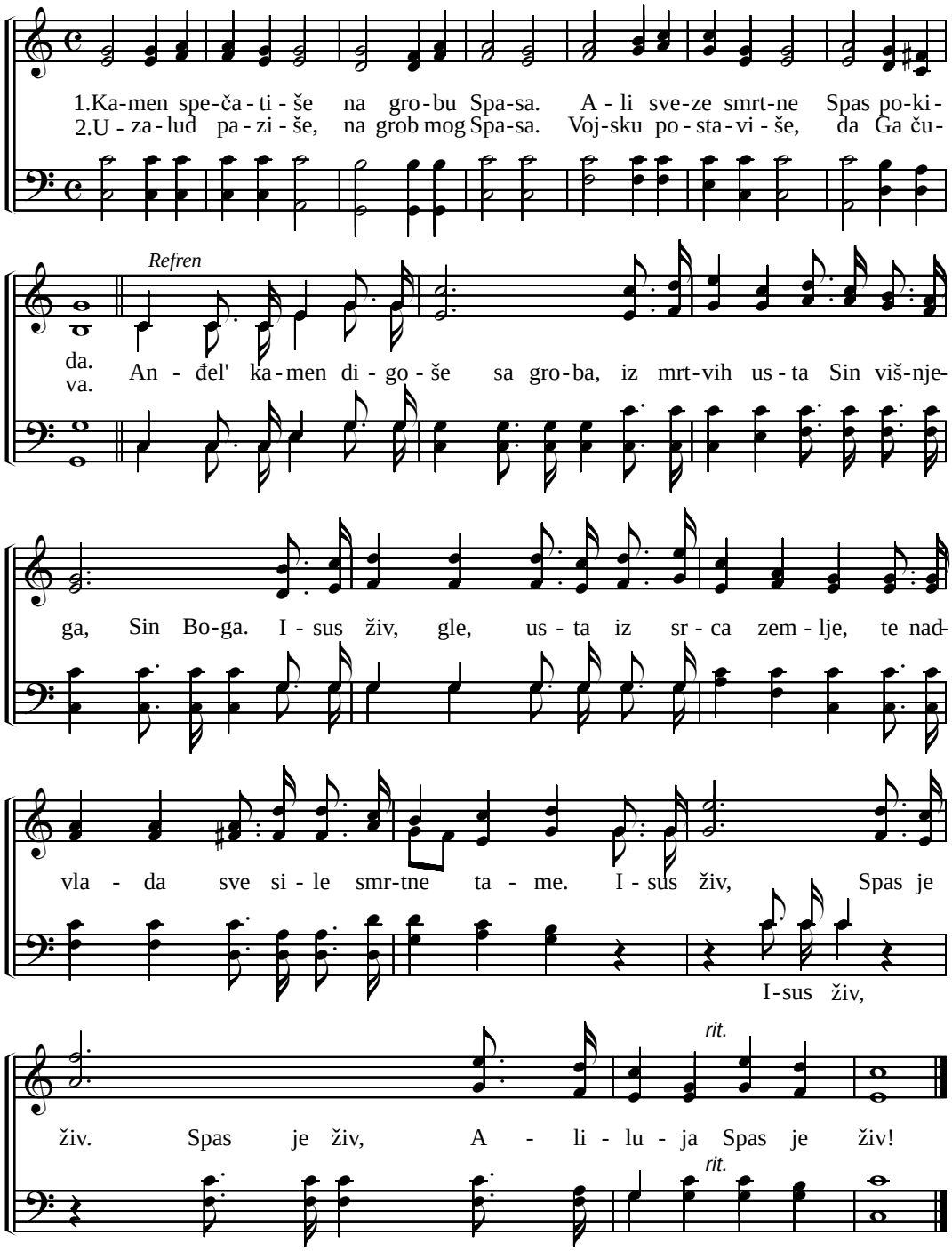

3. Ne umali žrtvu, ni groza smrti,
Plot neprijateljstva, Isus slomi.
Refren

72. A JOŠ PRE ZORE

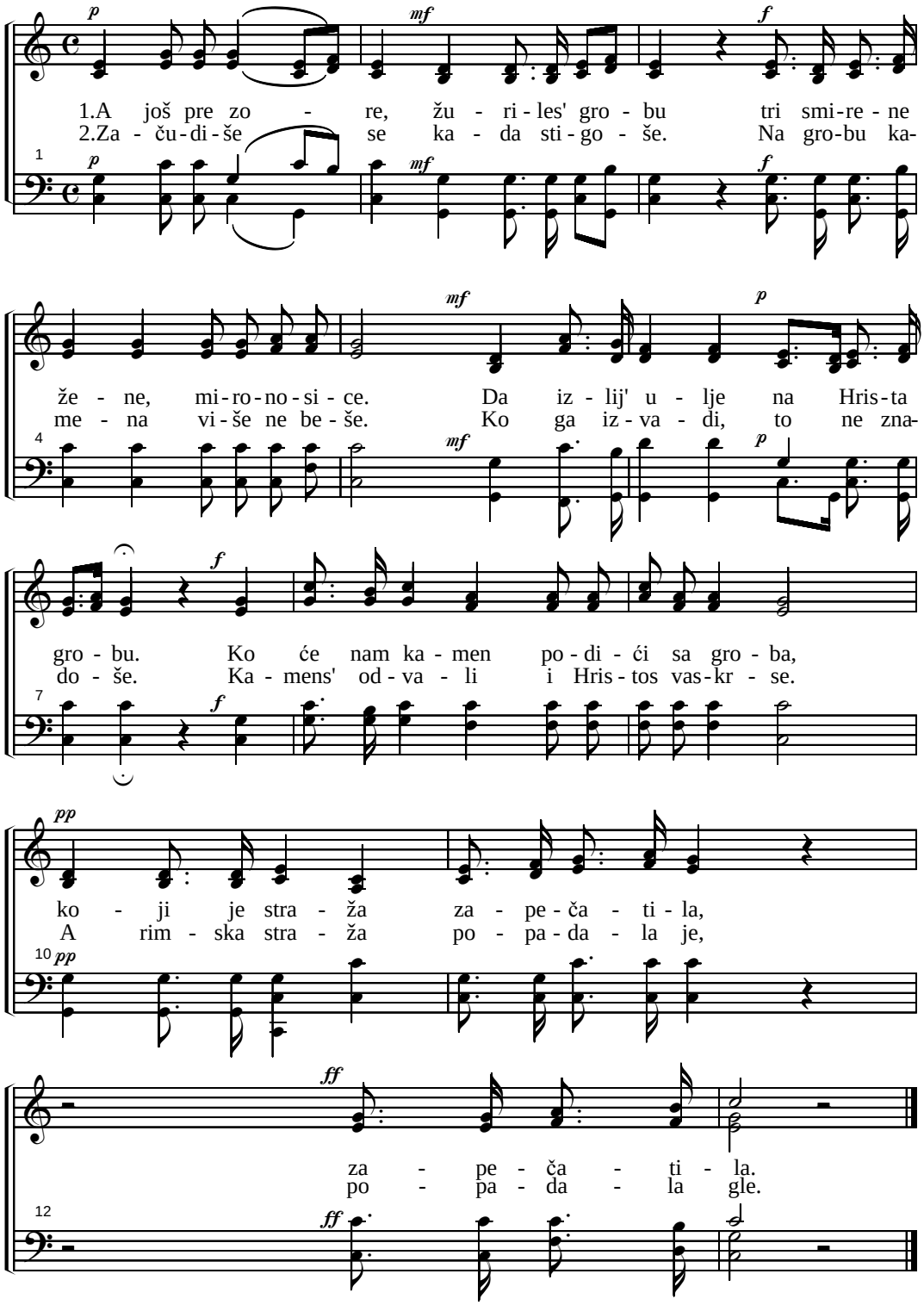

73. PRE RUJNE ZORE

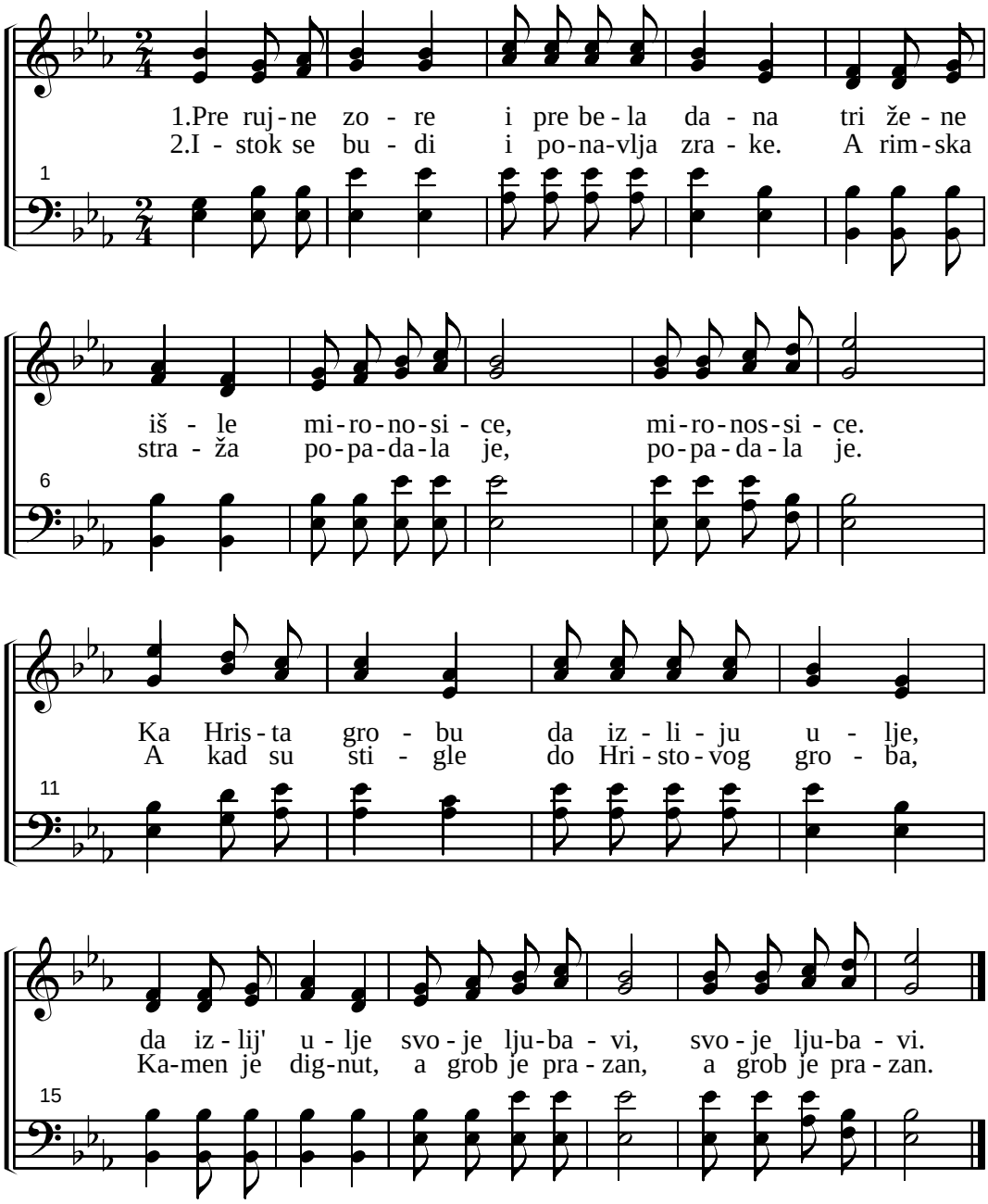

3. Žalost velika međ' njima j' nastala.
I briga vel'ka tad' je postala, tad je postala.
Anđeli mili njima se javili,
I ove reči njima kazali, njima kazali.

4. Zašto tražite živog međ' mrtvima,
Iz groba je ustao, javite svima, javite svima.
O divna glasa, o da lepih reči,
Nek cela zemlja od njih zaječi, od njih zaječi.

74. ON ŽIV

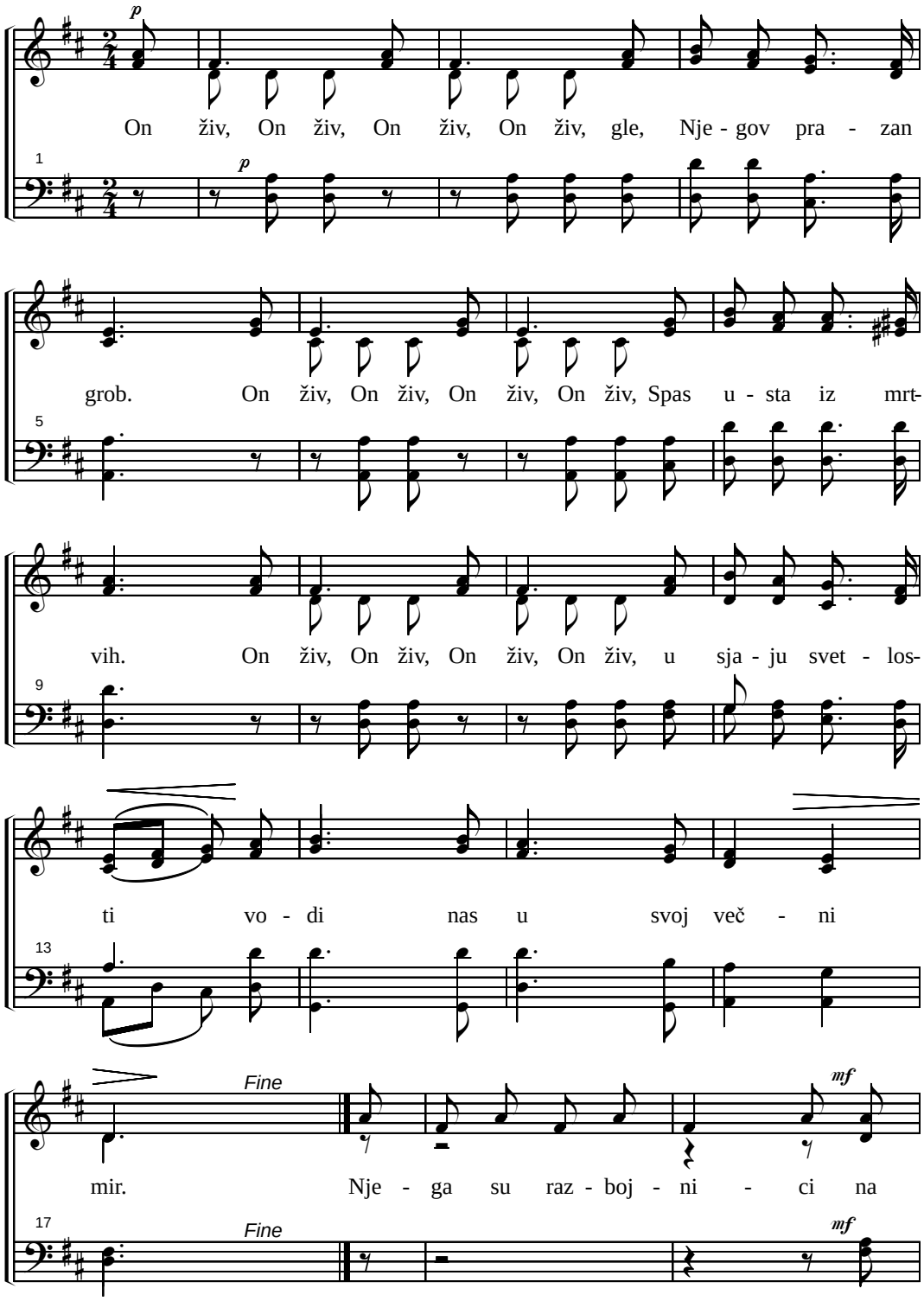
p
On živ, On živ, On živ, On živ, gle, Nje - gov pra - zan
1
p
grob. On živ, On živ, On živ, On živ, Spas u - sta iz mrt-
5
vih. On živ, On živ, On živ, On živ, u sja - ju svet - los-
9
ti vo - di nas u svoj več - ni
13
Fine
mf
mir. Nje - ga su raz - boj - ni - ci na
17
Fine
mf

(74. On živ)

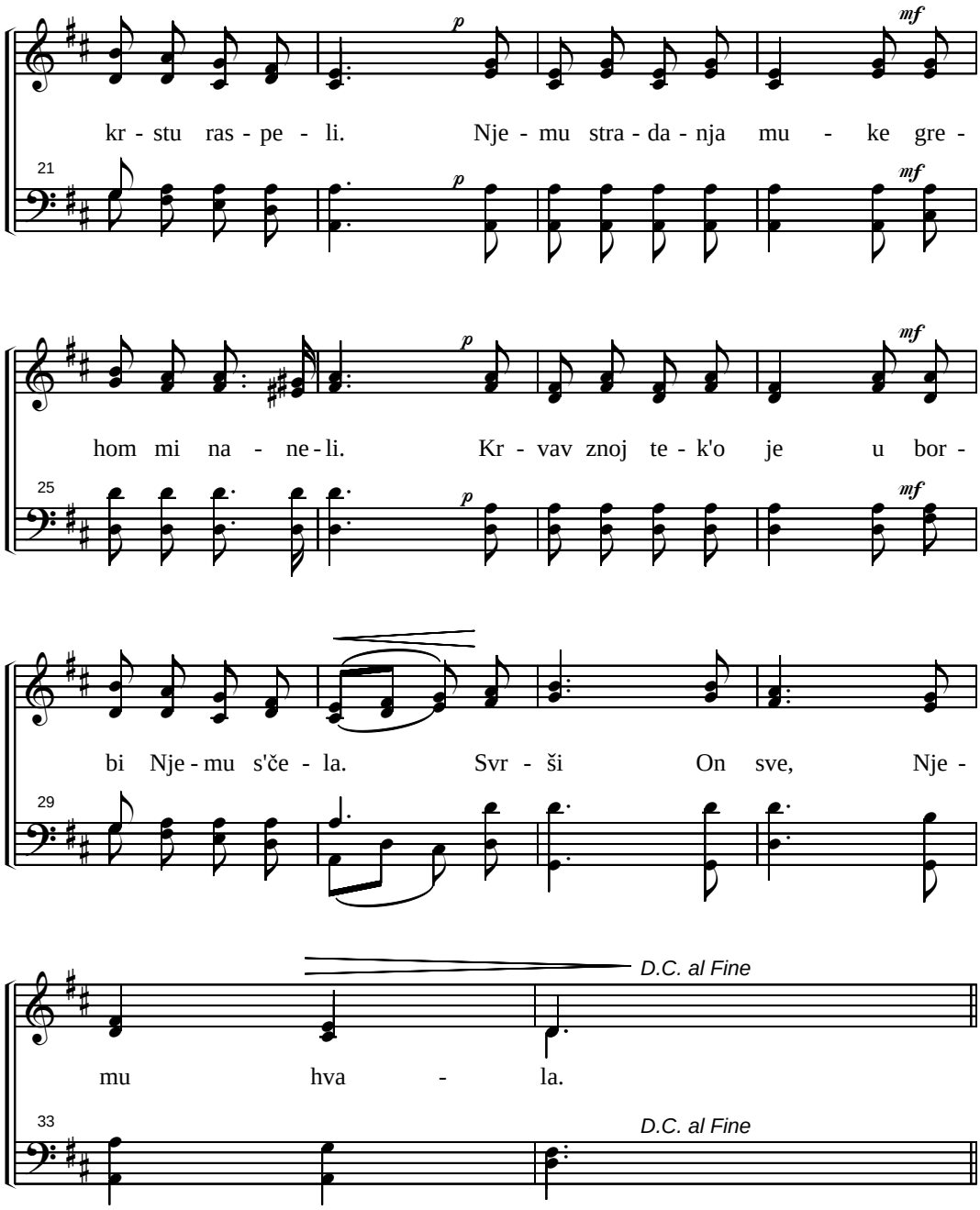
p
mf
kr - stu ras - pe - li. Nje - mu stra - da - nja mu - ke gre -
21
p
mf
hom mi na - ne - li. Kr - vav znoj te - k'o je u bor -
25
p
mf
bi Nje - mu s'če - la. Svr - ši On sve, Nje -
29
D.C. al Fine
mu hva - la.
33
D.C. al Fine

75. HVAL'TE BOGA ŠTO J' ISUS ŽIV

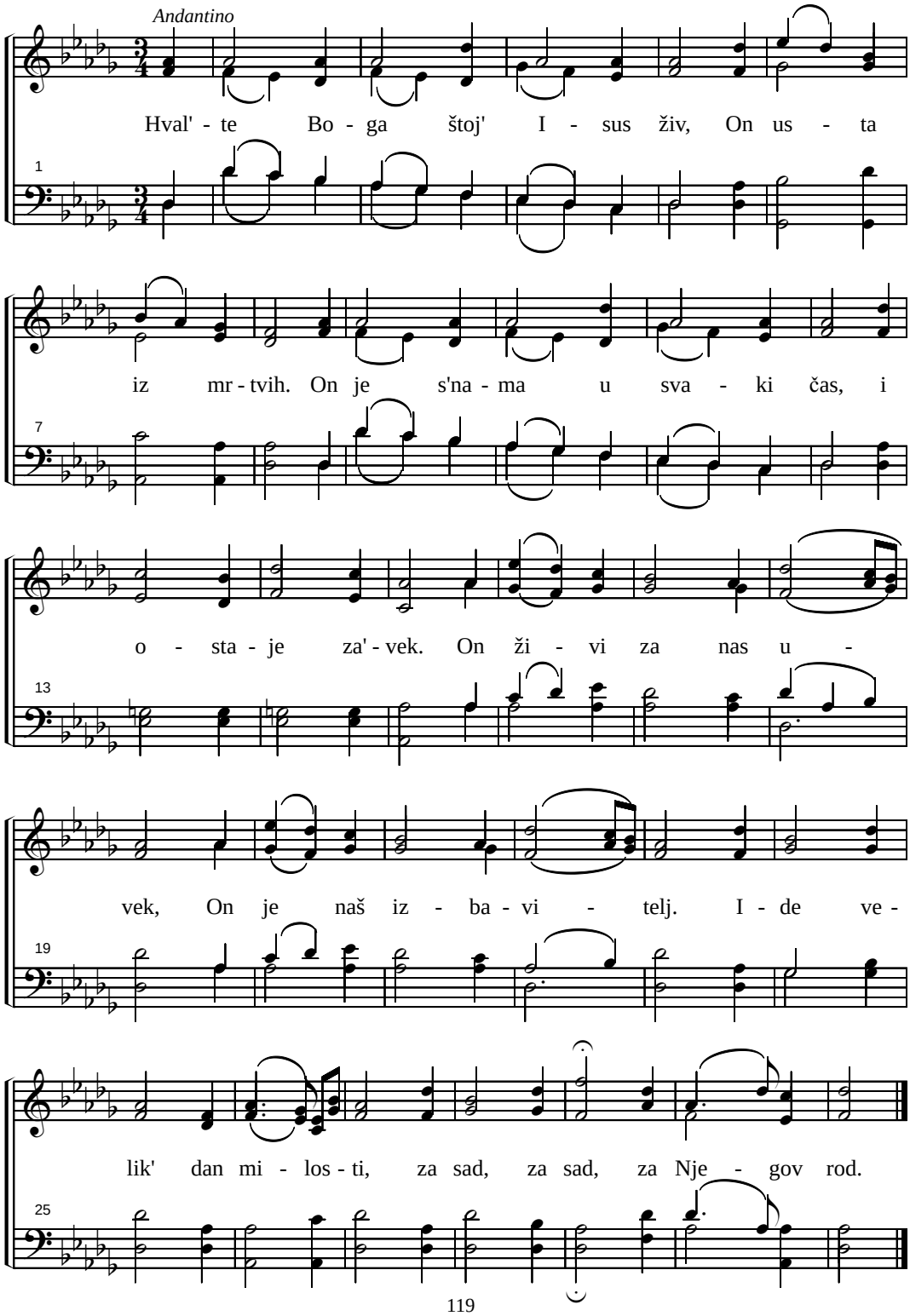

76. ALILUJA, HRISTOS ŠALJE

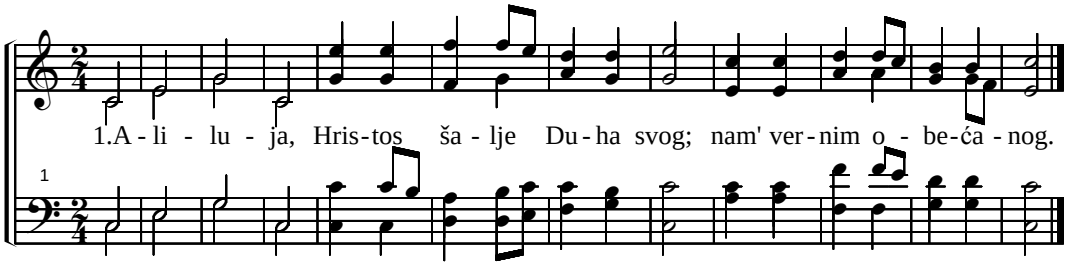

2. Aliluja, Duše Božij', molim te, nastani se u meni.

3. Aliluja, dođ' od trona nebesnog, dođ' od Oca i Sina.

4. Aliluja, posveti me u crkvi, pomozi mi u nuždi.

77. POGLEDAJTE DECO BOŽJA

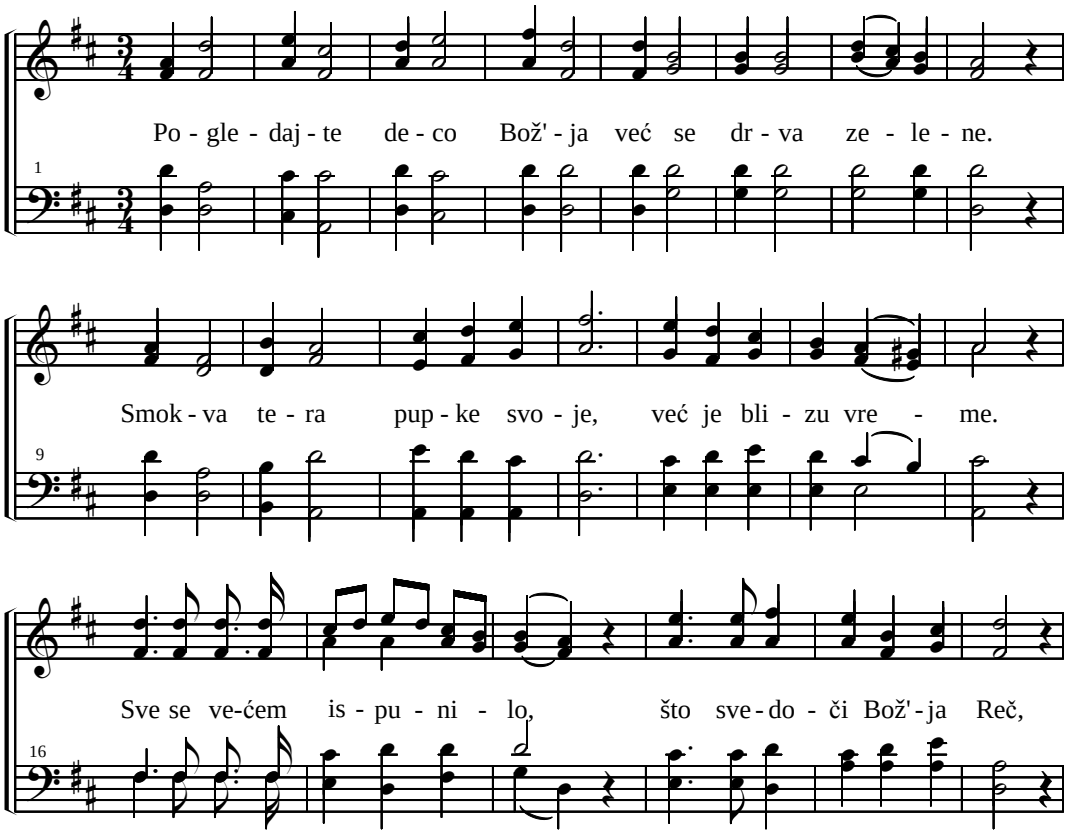

(77. Pogledajte deco Bož'ja)

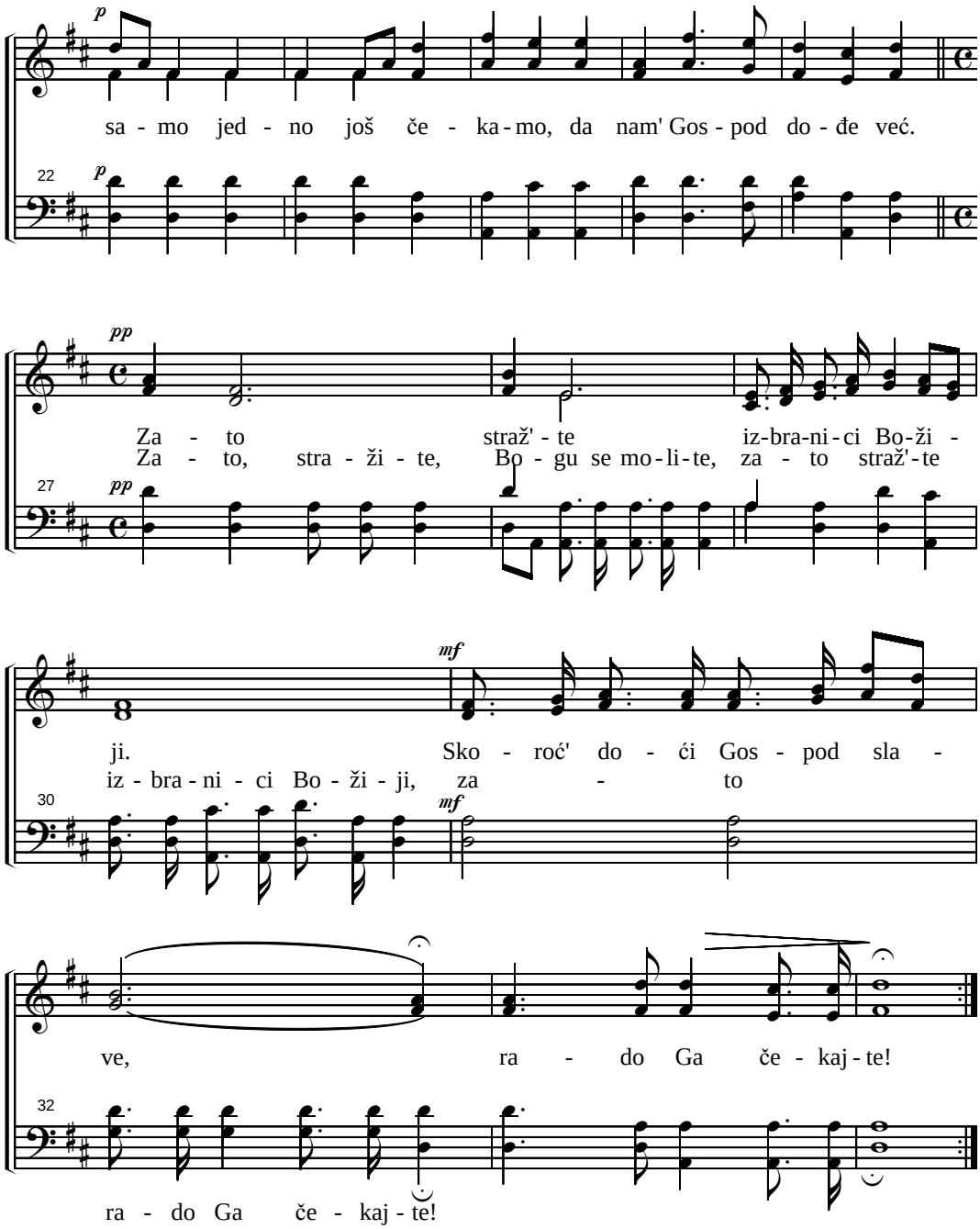

78. SLAVA GOSPODA U ONAJ DAN

Allegro

Sla - va Gos-po-da u o-naj dan, sla-va Gos-po-da u o-naj dan, u

kroz

kroz svet će sja - ti.

Sla-va

svet će sja - ti. Sla-va Gos-po-da u o - naj dan, kroz

kroz svet će sja - ti. kroz svet će sja-ti,

Gos-po-da u o-naj dan, kroz svet nek' sja.

svet će sja-ti, kroz svet će sja - - - ti. Sla-va

kroz svet će sja - ti.

Gos-po-da u o-naj dan kroz svet će sja - ti. I svi lju - di

(78. Slava Gospoda u onaj dan)

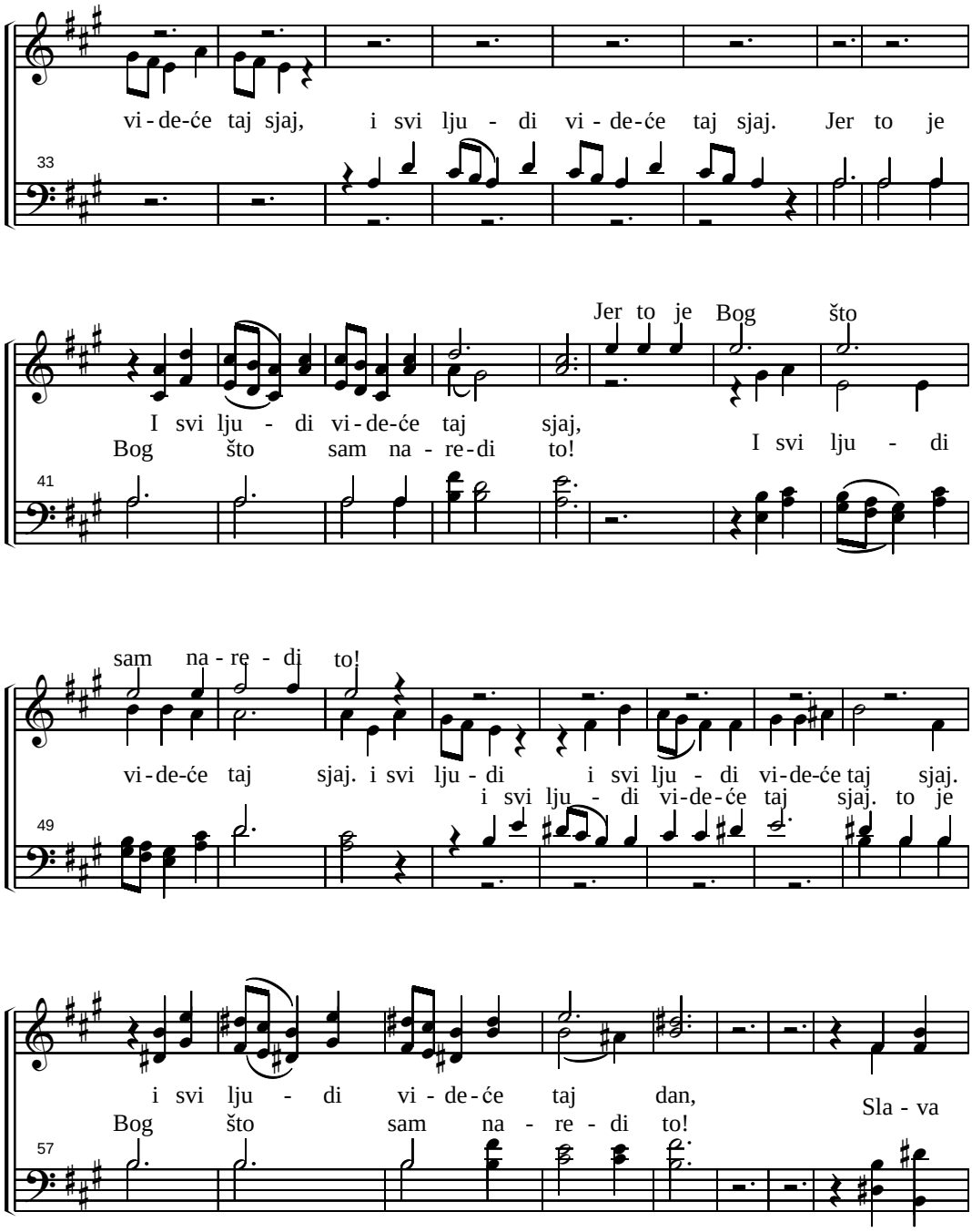

(78. Slava Gospoda u onaj dan)

i svi lju - di vi - de-će dan, to je Bog

Gos-po-da u o-naj dan, i svi lju - di vi - de - će taj dan, Sla - va

vi - de-će taj dan to je Bog

65

i svi lju - di vi - de-će taj dan

što sam na - re - di to!

Gos-po-da u o-naj dan kroz svet će sja - ti. svi na - ro - di

svi na - ro - di

73

svi na-ro - di vi-

to je Bog što sam na - re - di to! što sam na -

vi-de - će taj dan, to je Bog što sam na-re - - - di

dan, Sla-va Gos-po-da u o - naj dan kroz svet će sja - - -

81

Sla - va Gos-po-da u o-naj dan kroz svet

Sla-va Gos-po-da u o-

na - re-di to! svi na-ro - di vi - de-će taj dan,

ti, svi na - ro-di vi - de-će

89

će sja - ti. svi na - ro - di vi-de-će

(78. Slava Gospoda u onaj dan)

kroz svet ne - ka sja.

naj dan nek' sja, kroz svet će sja - ti, kroz svet

Sla-va Gos-po-da u o-naj dan kroz

97

kroz svet će sja -

svi na - ro - di

sja - ti. svi na - ro - di vi - de - će vi - de - će

svet će sja - ti. svi na - ro - di vi - de - će

ti. kroz svet sja - ti. to je Bog Bog što sam na -

to je Bog Bog što sam na - re - di

taj sjaj, to! to je

taj sjaj. Jer to je Bog što sam na - re - di to!

re - di to!

Bog što sam na - re - di to! na - re - di to!

to je Bog što sam na - re - di na - re - di to!

79. U DALEKOM SVETU

1.U da - le - kom sve - tu blu - di, moj sin iz - gub - lje - ni, dal'
2.Ne-kad je bi - o tih, mi - o, u za - kri - lju maj - ke, bi-

će još mno - go le - ta proć', ho - ćul' ga vi - de - ti još. *Hor.*
star po - gled pun než - nos - ti, pun de - tinj - ske lju - ba - vi.

Ah,

mf *p*

gde je moj sin sa - da, ah, gde je moj sin sa - da. Teš-

mf *p*

ko mi je ne zna - ju - ći gde je, ah, gde je moj sin sa - da.

3. Idite traž'te mog sina, rec'te da čekam ja.
Ako je jošte pun greha, srcem ga ja ljubim još.
Hor.

80. BLAGOSLOVENI GLASNICI

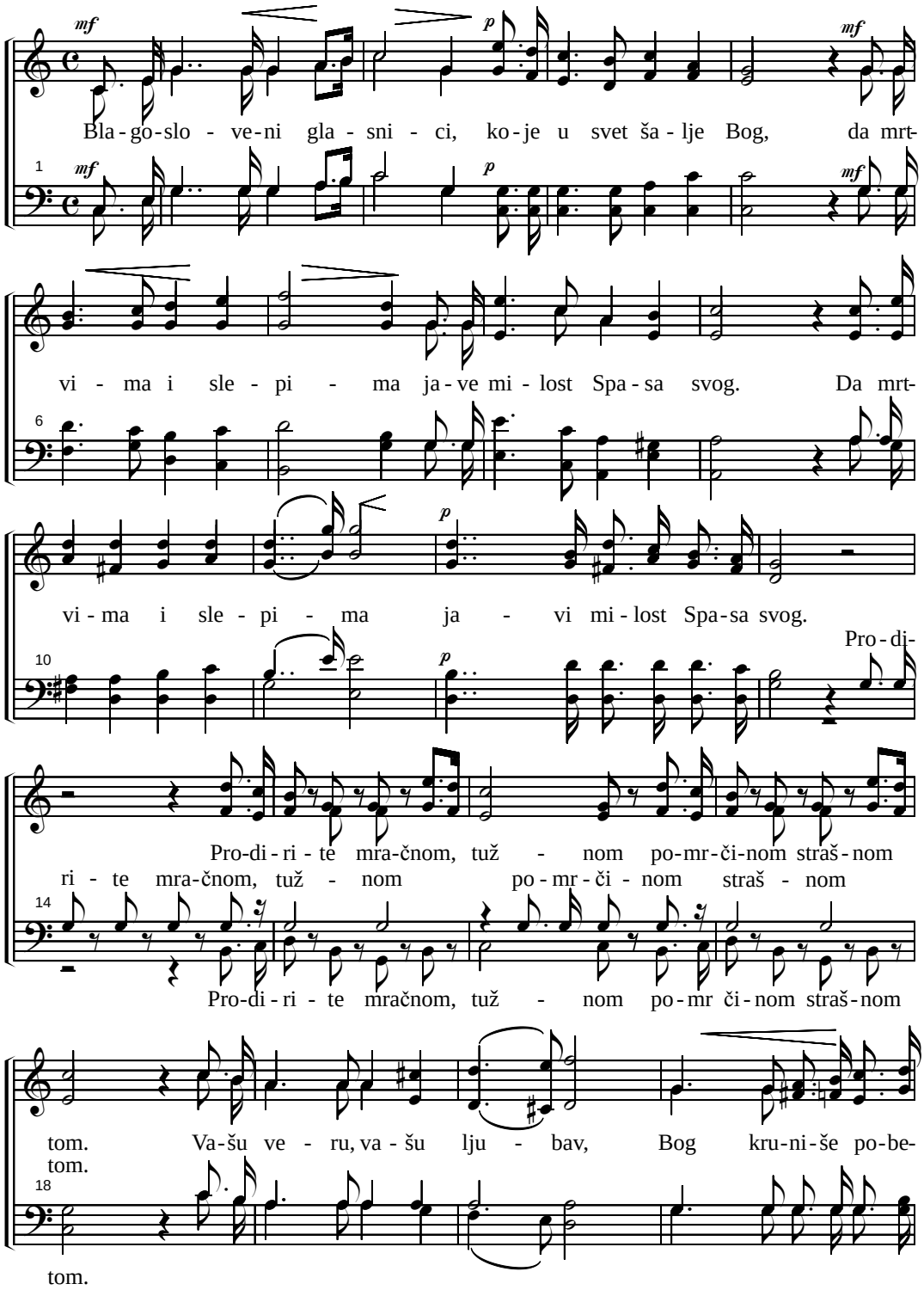

(80. Blagosloveni glasnici)

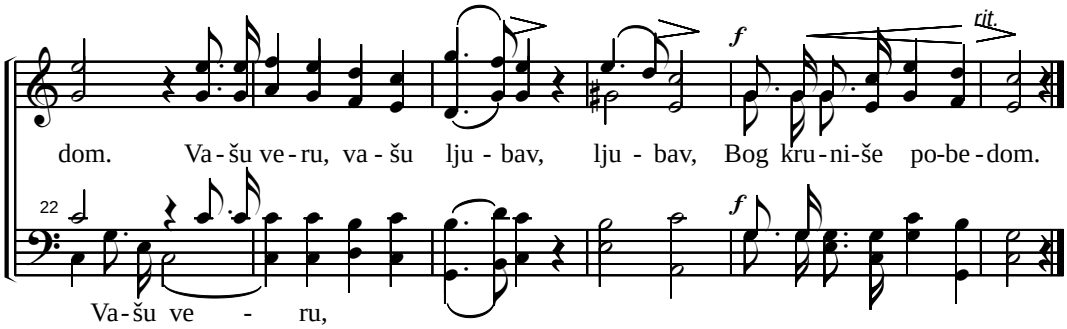

81. KAD OVCE ODSTUPAJU

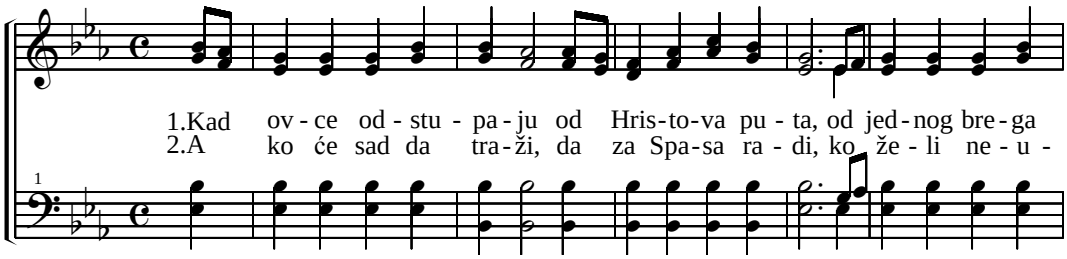

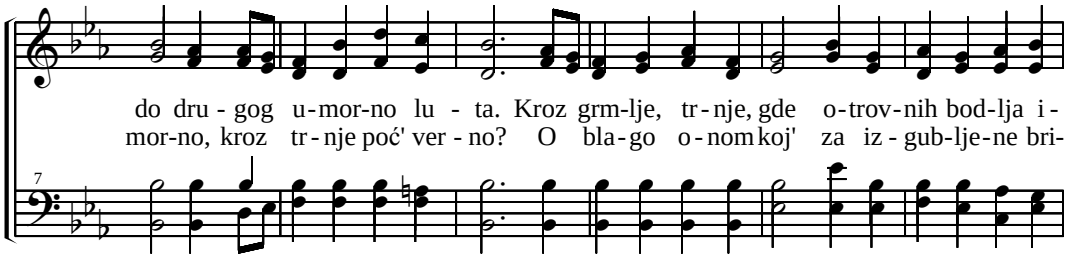

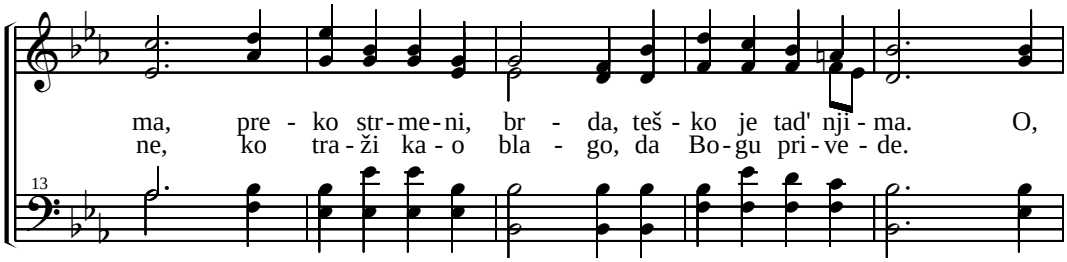

(81. Kad ovce odstupaju)

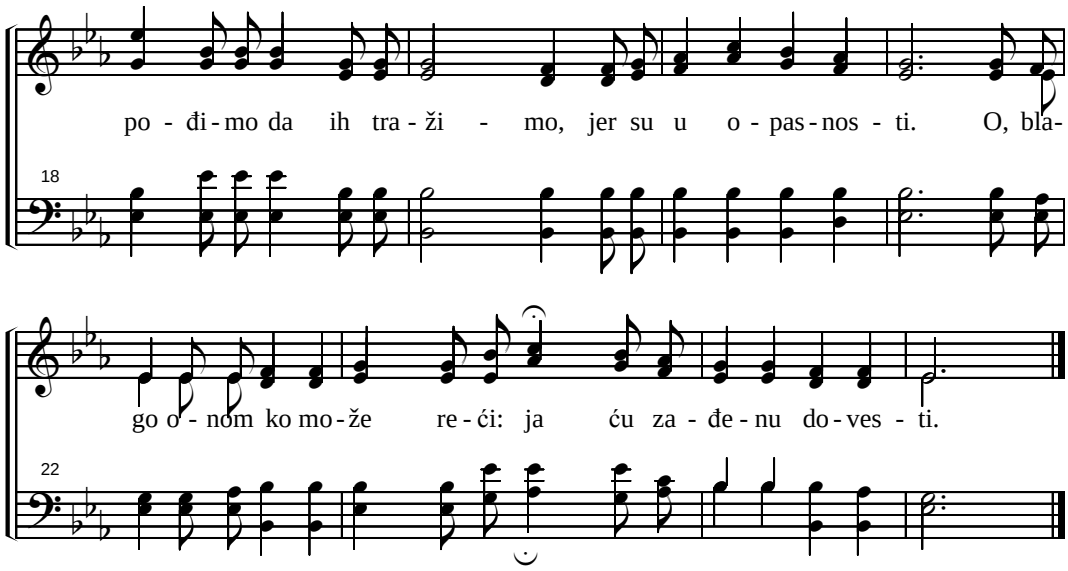

82. HITAJ S'RUBA GROBA

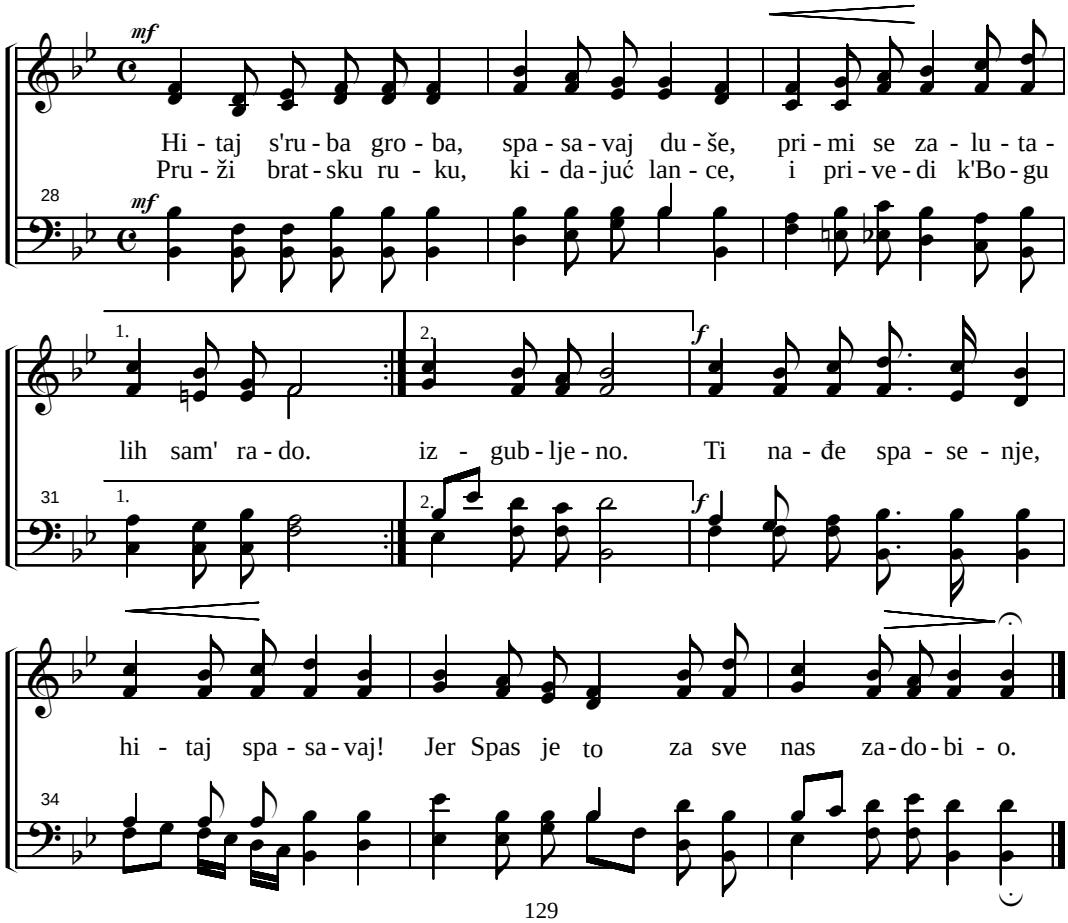

83. SVUD ZVONI DANAS VEST

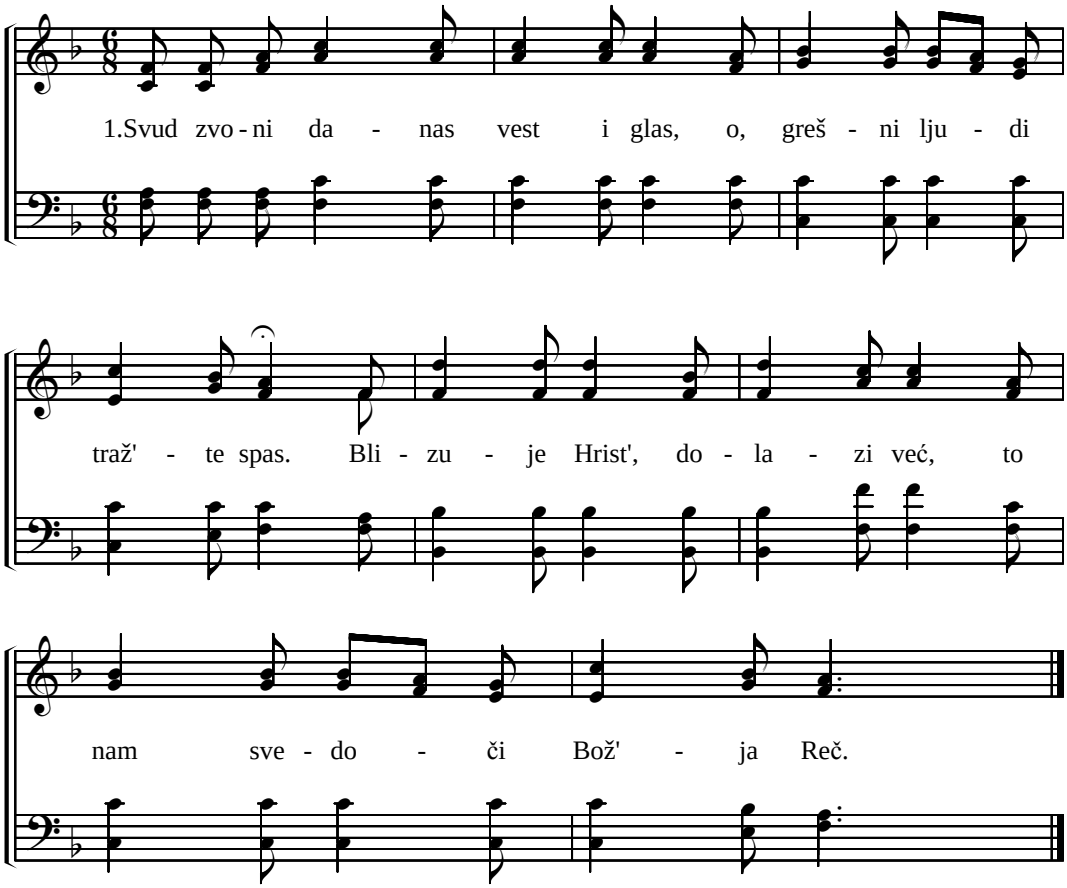

2. Još traje vreme milosti,
   Još može Bog da oprosti.
   A kad bude došao Hrist',
   Teško onom ko nije čist.

3. U onaj dan i onu noć,
   Jedva će "pravi" dobro proć'.
   A grešni ljudi pašće svi,
   Prokletstvo tada stiže njih.

4. O, Bože uči, teši me,
   Oprosti moje grehe sve.
   Da život moj sav bude čist,
   Kad dođe sudit' Isus Hrist'.

84. HODITE SPASU

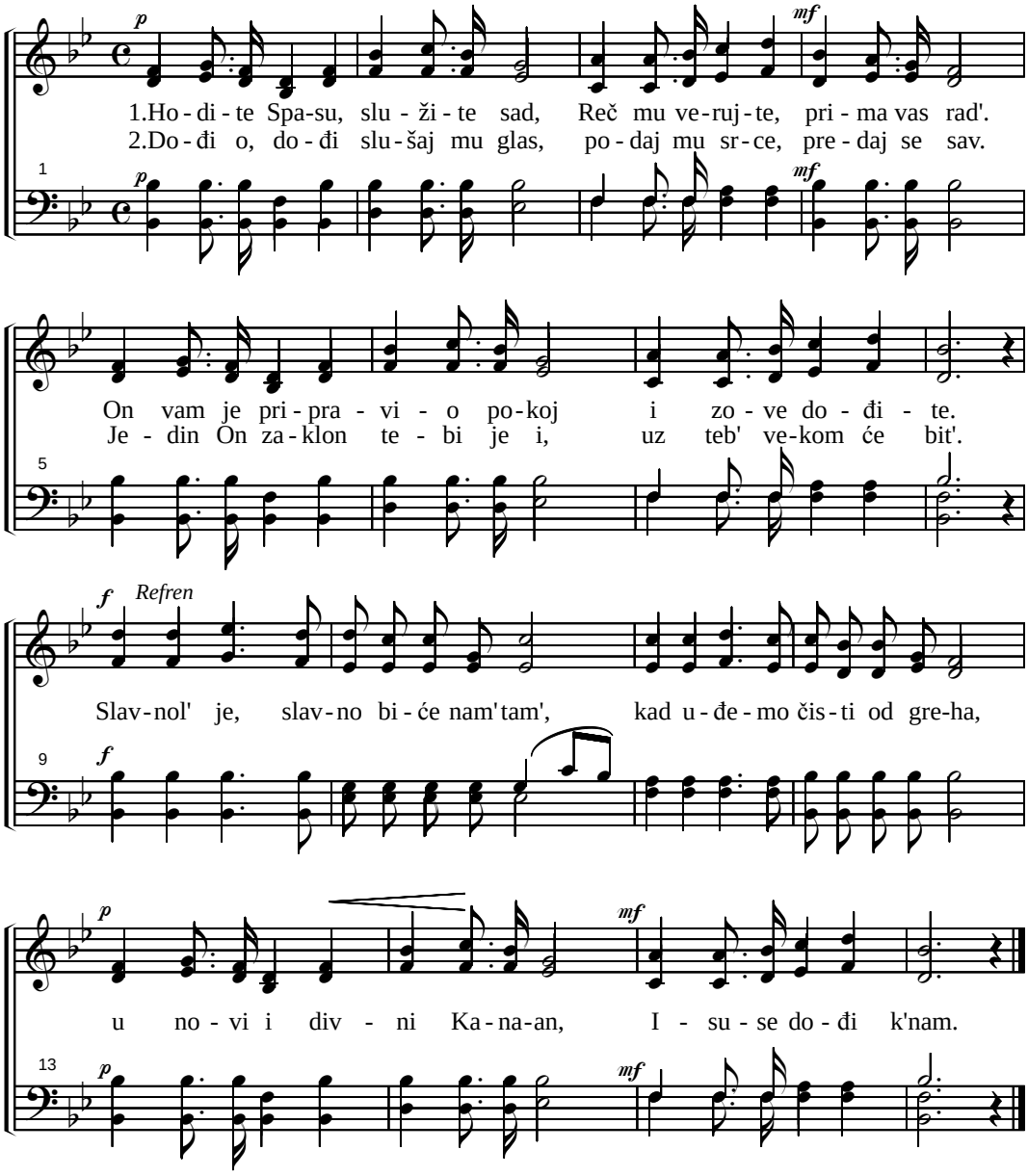

3. Veruj tvrdo, Gospod te prima,
On ti je blizu, i ispunja,
Milošću, ljub'vom prihvaća te,
O dođi grešniče. Refren...

4. Čvrsto verovat' moraš u Njeg',
Uza to ljubit' od srca sveg.
Milost tad' svoju, On će ti dat',
Platu večnu ćeš brat'. Refren...

85. TA ZAR MILOG SPASITELJA

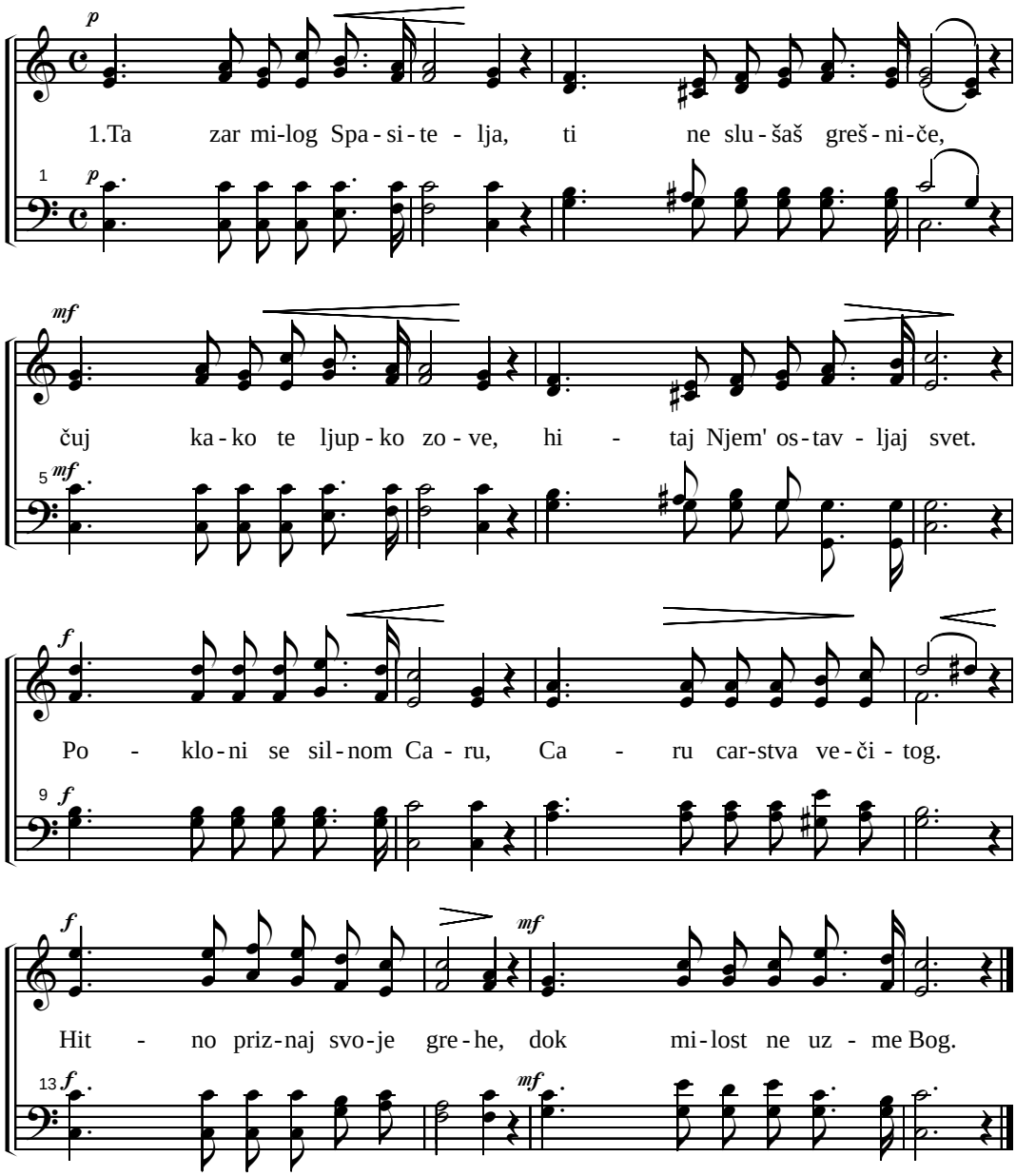

2. Pruženu mi milost Spasa, prihvatiti moram ja.
Na zvuk Njeg'vog milog glasa, liti suze kajanja.
Priznajući grehe svoje, svet ostavljam ovaj ja.
Milost, duši iskupljenje, to su moja blaga sva.

86. PRISTUPITE SVI NARODI

(reči 54. pojanja u Harfi Siona)

C.C. Case

1.Pri - stu - pi - te svi na - ro - di, čuj - te Spa-sov na-uk vi. Sljed-te gla-su Njeg'-ve

Re-či, stup'-te na put is - ti - ni. On ot - va - ra us - ta sad, ži - vot

On ot-va-ra us-ta sad

va-ma jav-lja rad. On ot - va - ra us - ta sad ži - vot va-ma jav-lja rad.

On ot-va-ra us-ta sad

2. Blaženi su ništi duhom, koji hite Boga zvat'.
Da im dade milosrđe, On će na njih pogledat'.
Jer će od Njeg' čuti vest: "Neba Carstvo vaše jest."

3. Blaženi su koj' se kaju, za množinu greha svog,
Ne treba im očajati, milošću je bogat Bog.
On će grehe očistit' u srce utehu lit'.

4. Blaženi su koj su krotki, te k'o Jagnje Božje tu,
Od ponosa, gnjeva s' klone, sam' poniznost traže svu:
Jer koji je krotak tu nasljedit' će nov' zemlju.

5. Blaženi su koj' su željni, gladni, žedni pravde svi:
Jer će im se to sve dati, što im srce, duh želi.
Ko sad žedni milosti zaista će sit biti.

6. Blaženi su milostivi, ne gledajuć' ko je ko,
Svakom ovde milost čine i za dužnost paze to.
Koji milost čini rad Bog će s' na njeg' smilovat'.

7. Blaženi su čisti srcem, iskrenost je u njima,
Gde Duh sveti srcu ljudskom Božji čisti oblik da.
I oni će negda stog lice gledat' Boga svog.

8. Blaženi su deca mira, koj za mirom idu svud',
Koj' ne čine k'o grešnici, gnjev, osvetu vršeć' tud.
Ko mir javlja jasno sad, Božjim će se čedom zvat'.

9. Blaženi su koj' stradaju za pravdu i istinu,
Jer će Gospod njih pripravit' za tu večnost blaženu.
Ko tu trpi, strada, mre, taj dobija carstvo, gle!

87. ISUS ZOVE

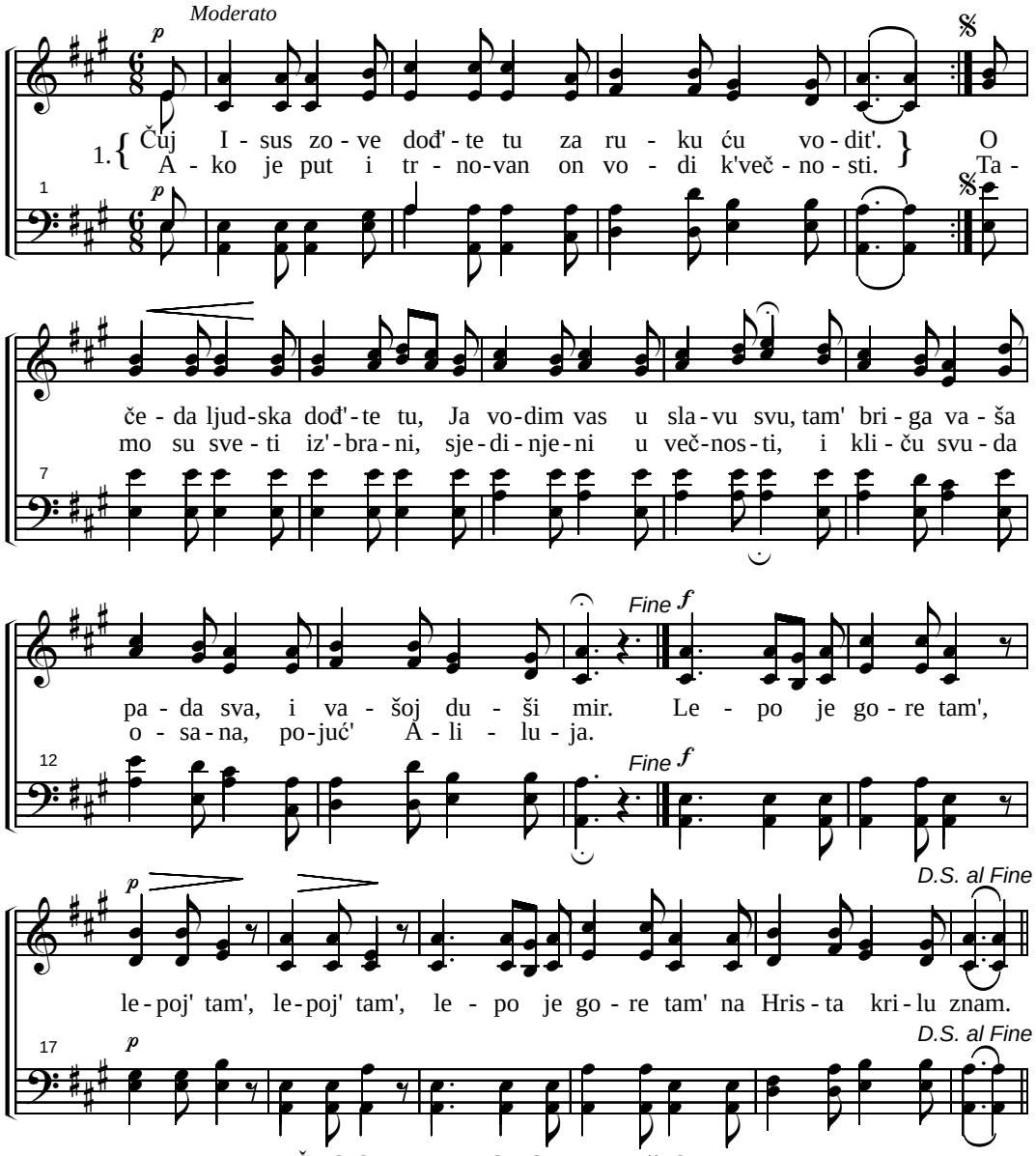

2.Čuj kako zvuči umilno kajanje grešnika,
Anđelski horovi poje svi slave Gospoda.
Krv Isusa čini čuda, sve slavi Božju moć, snagu,
Jer grešnika On očišća, čini ga blaženim.
Lepo je gore tam...

3. Kada u domu večnosti, Spas blago pozove:
Dođite, primite slavu, kod Oca u svetlu.
Tada ćemo sa osmehom, pojat' u horu zajedno:
"Velko delo učini, Gospod Bog nad nama".
Lepo je gore tam'...

88. ČUJ GREŠNIČE

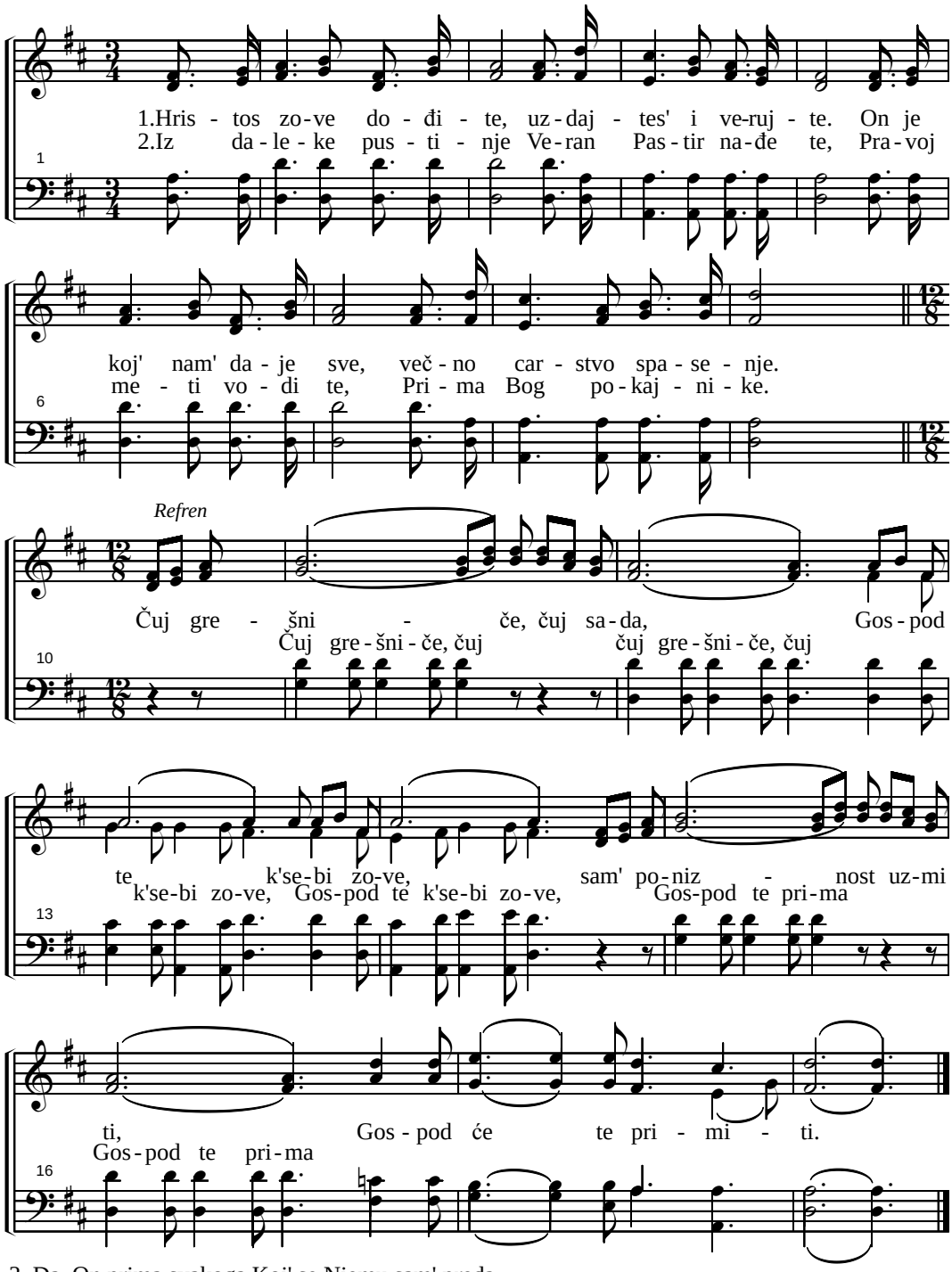

3. Da, On prima svakoga Koj' se Njemu sam' preda,
Čeda ljudska, kajte se! Dođite, izleč'te se!
Refren

4. Isus prima s'radošću, Dušu grehom umornu
Teret tvoj i patnje zna; Večnu ljubav On ti da.
Refren

89. ČUJ SPASITELJA

F. Rinder

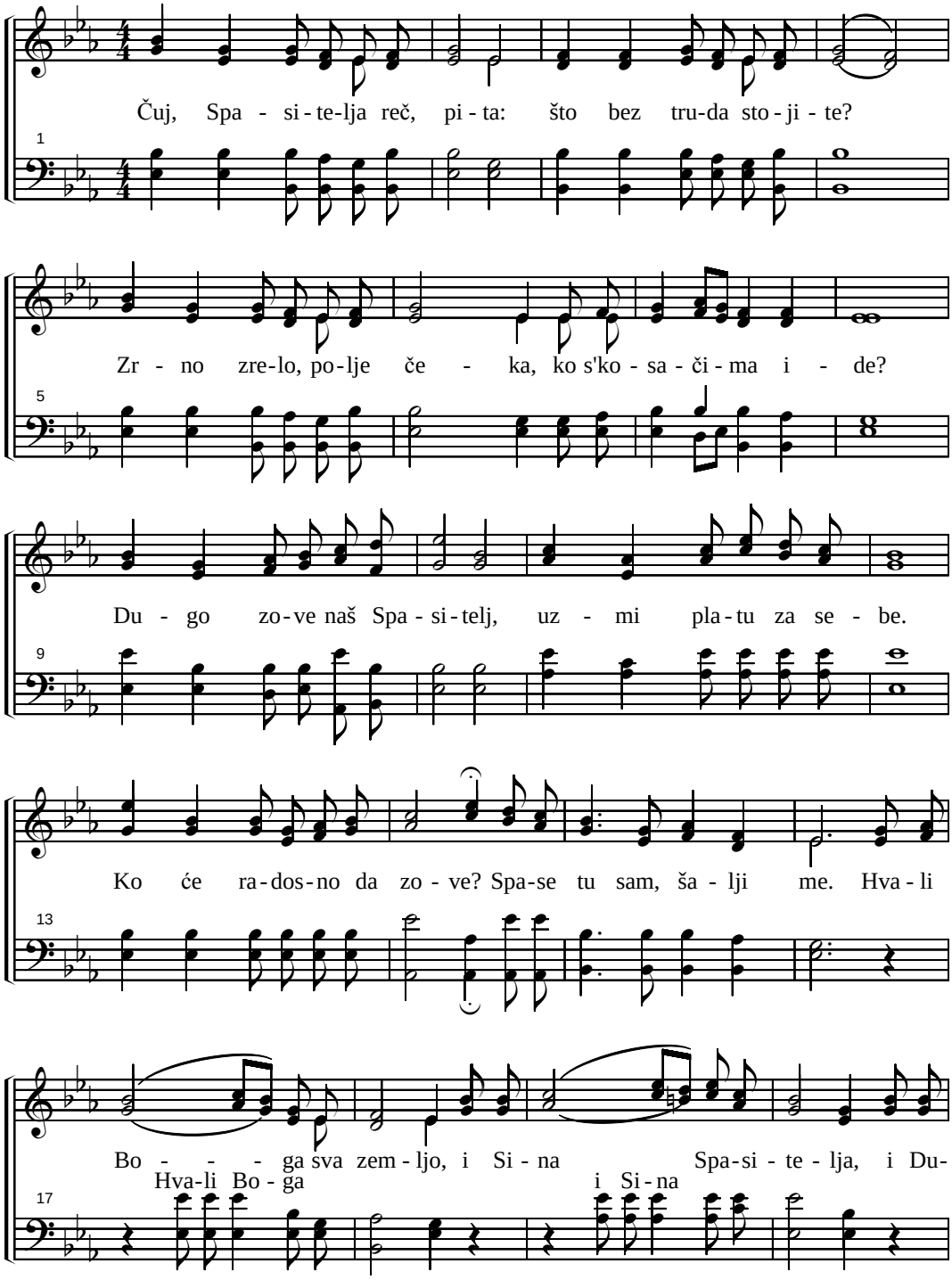

(89. Čuj Spasitelja)

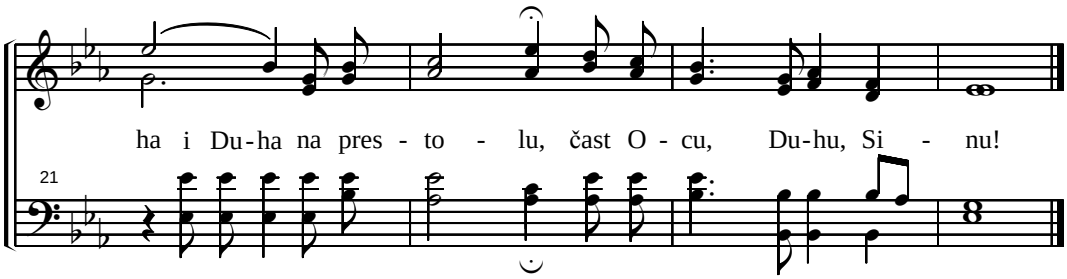

90. DOĐI K'IZVORU ŽIVOTA

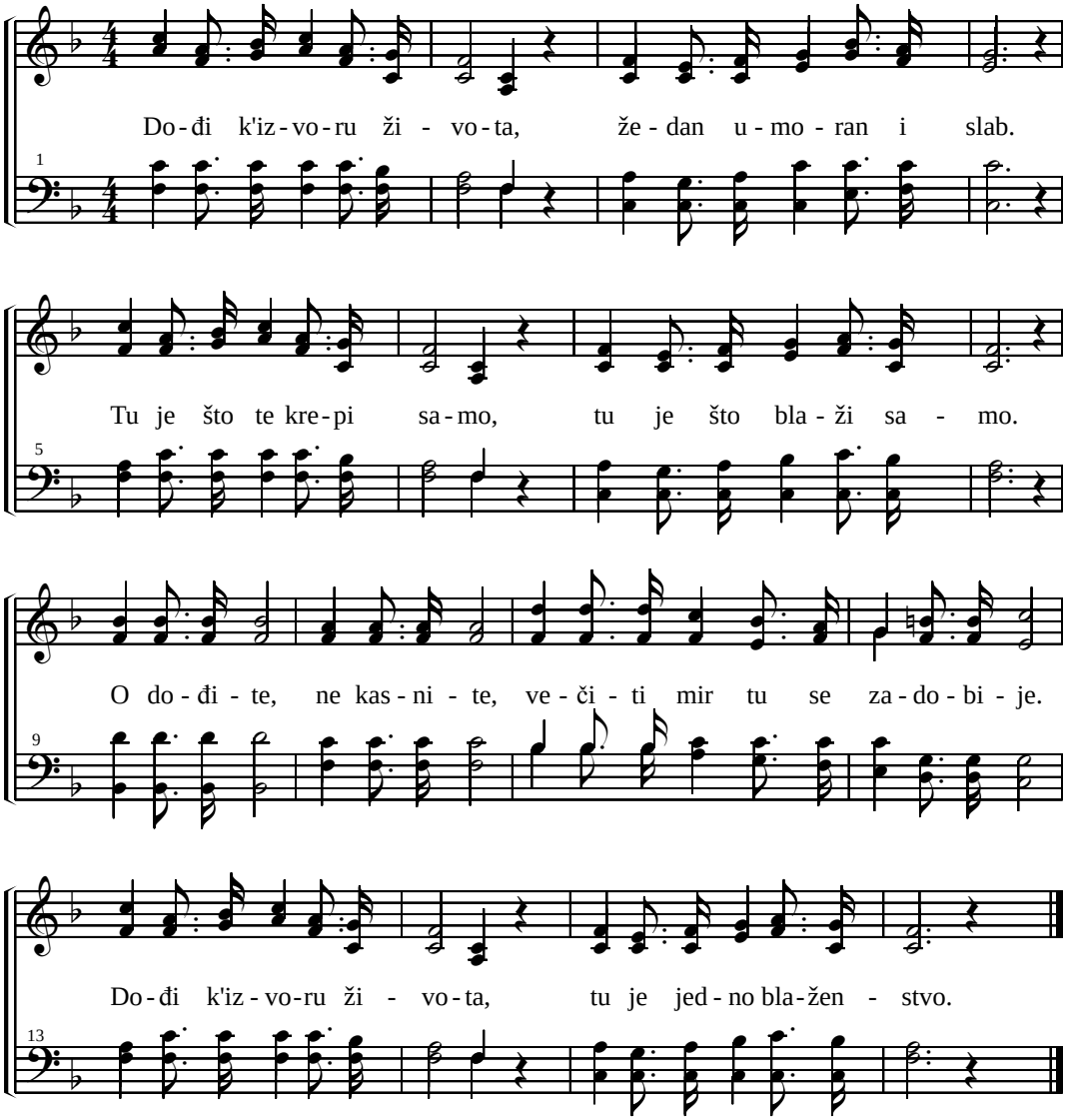

91. HOD'TE I PRIMITE REČ

P.P. Bliss

1.Hod'-te i pri - mi - te reč ras-pe-to - ga, hod'-te i ve -

ruj - - - te da On iz - bav - lja. Kod Nje - gać' o -

proš - taj, nas - ljed - stvo nam' bit'; jer Spas za - do -

bi za nas me - lem pra - vi. O Spas nam' do -

la - - - zi za te - bes' zbo - ri, spa - se - nje je

Spas nam' do - la - zi On zbo - ri,

(91. Hod'te i primite reč)

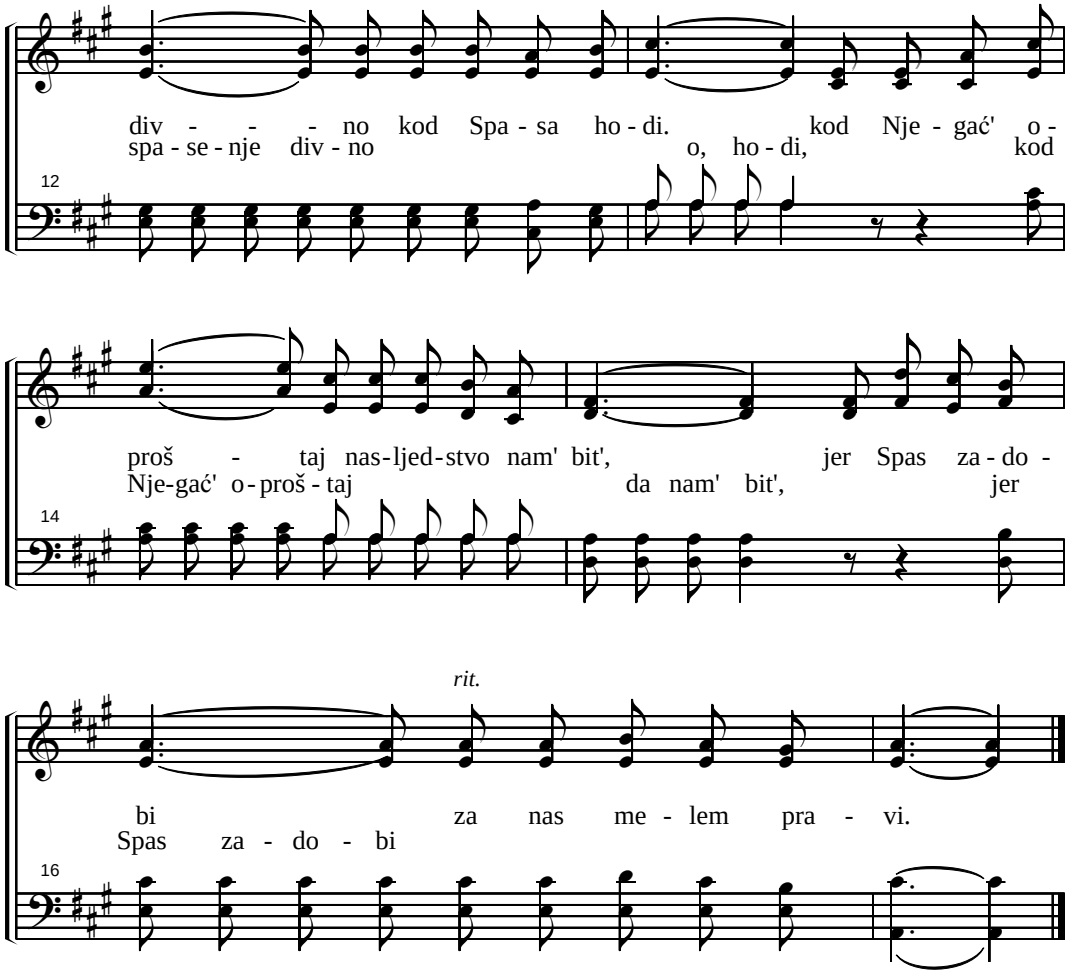

2. Ko glas Jevanđelja rado prihvaća:
Da mu krvca Spasa dušu očišća.
Večno ć' iskupljen bit', pa i izbavljen.
Tog Spas može i voljan je da spase.
O Spas nam' dolazi...

3. Ko god se pokaje, prezre svaki greh,
Srce otvori, da u Njeg' Spas uđe.
Od tad' će blažen život provoditi;
Spas mu daje snage da mož' pobedit'.
O Spas nam' dolazi...

92. ČUJ KO KUCA NA VRATI

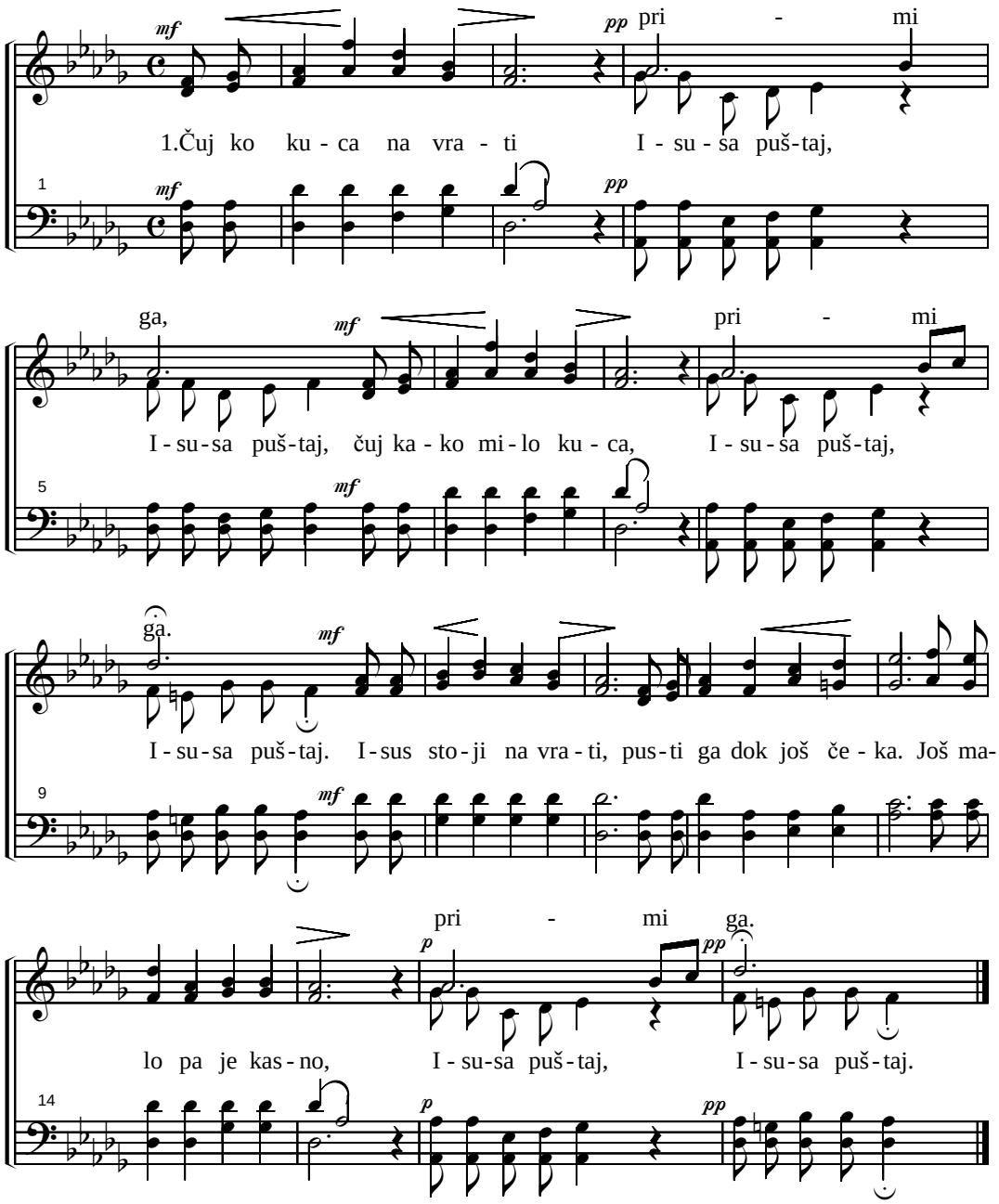

2. Zar ne čuješ te reči, primi ga, (Isusa puštaj :)
Milosno te On zove, primi ga. (Isusa puštaj :)
Radost tebi donosi, s' tobom ć' obedovati,
Dušo podaj mu mesto, primi ga. (Isusa puštaj :)

93. GLE, ISUS STOJI

Osećajno

1.Gle, I - sus sto-ji na vra-ti, pus-ti ga k'se-bi On mo-
2.No - si - oj' tr-nja ve-nac sam, ra-dost je smr-ću do-n'o
3.Gle, On se mo-li za te-be, za te mu bi-še mu-ke

1

li. Glas mu je blag pun kro-tos-ti,
nam'. O, sr-ce gre - šno ja-dno ti, pus-ti me,
sve. Tim' je o-tkup da-ro-van svim',

5

Refren

pus - ti On mo-li. Gle, I - sus sto-ji na vra-

8

ti, pus - ti ga k'se-bi On mo-li: O,

11

sr - ce greš-no jad-no ti, pus-ti me, pus - ti On mo-li.

14

4. Daću ti radost nebesku, oproštenje, mir, utehu.
O, srce grešno, jadno ti, pusti me, pusti - On moli. Refren.

94. ČUJ KAKO SPASITELJ POZIVA

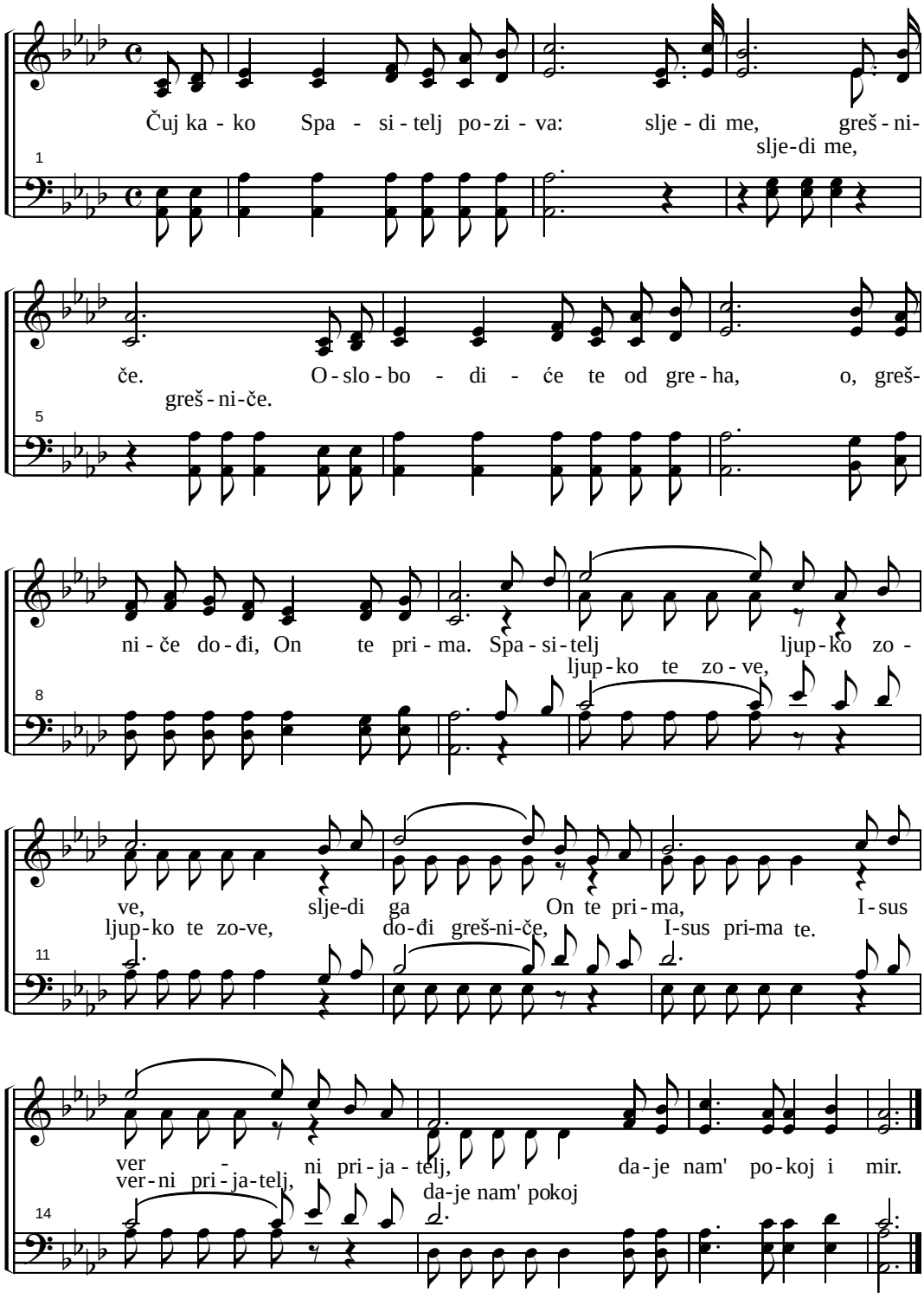

95. POZNAJEŠ LI ONO MESTO

(Luka 24:26.)

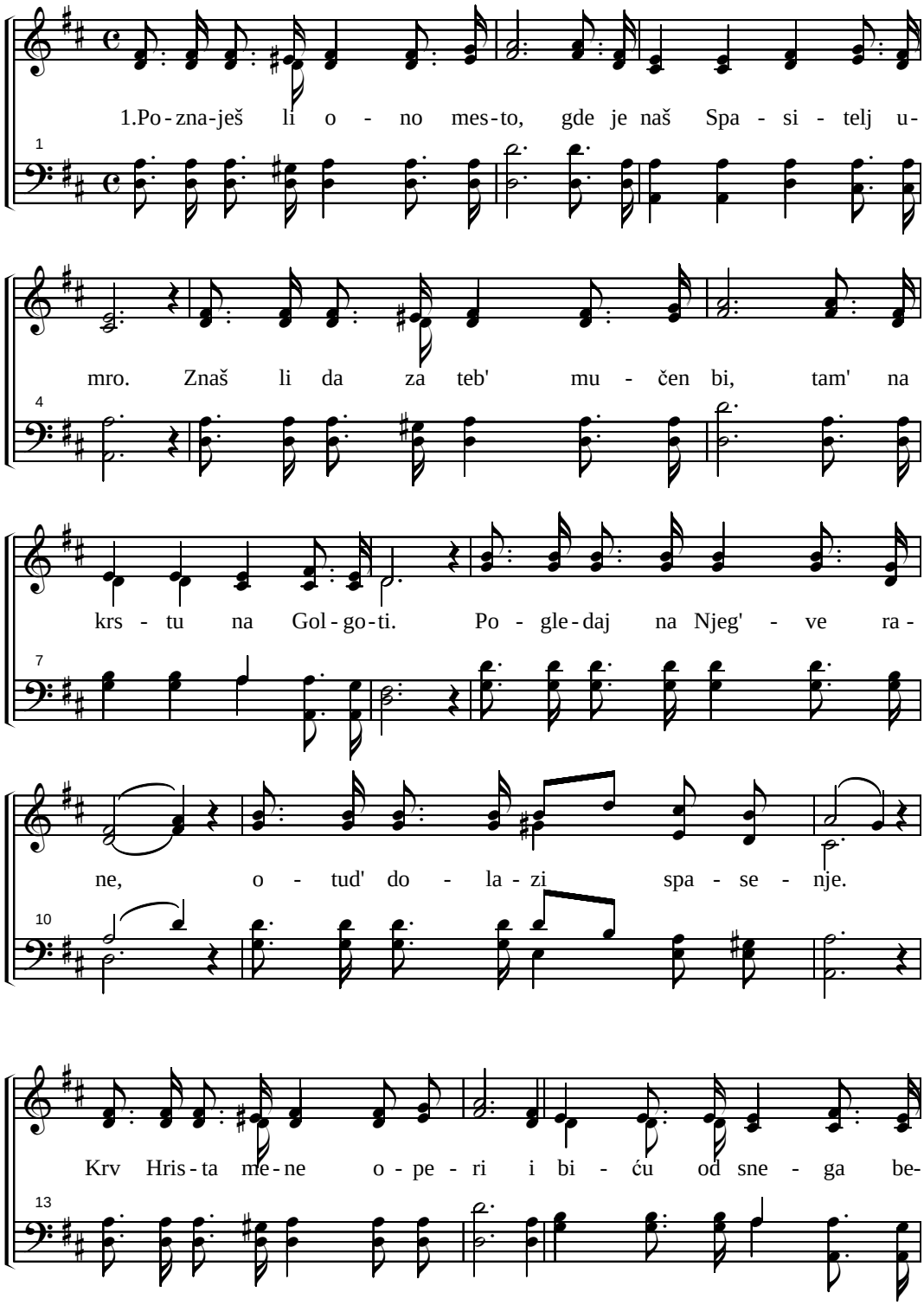

(95. Poznaješ li ono mesto)

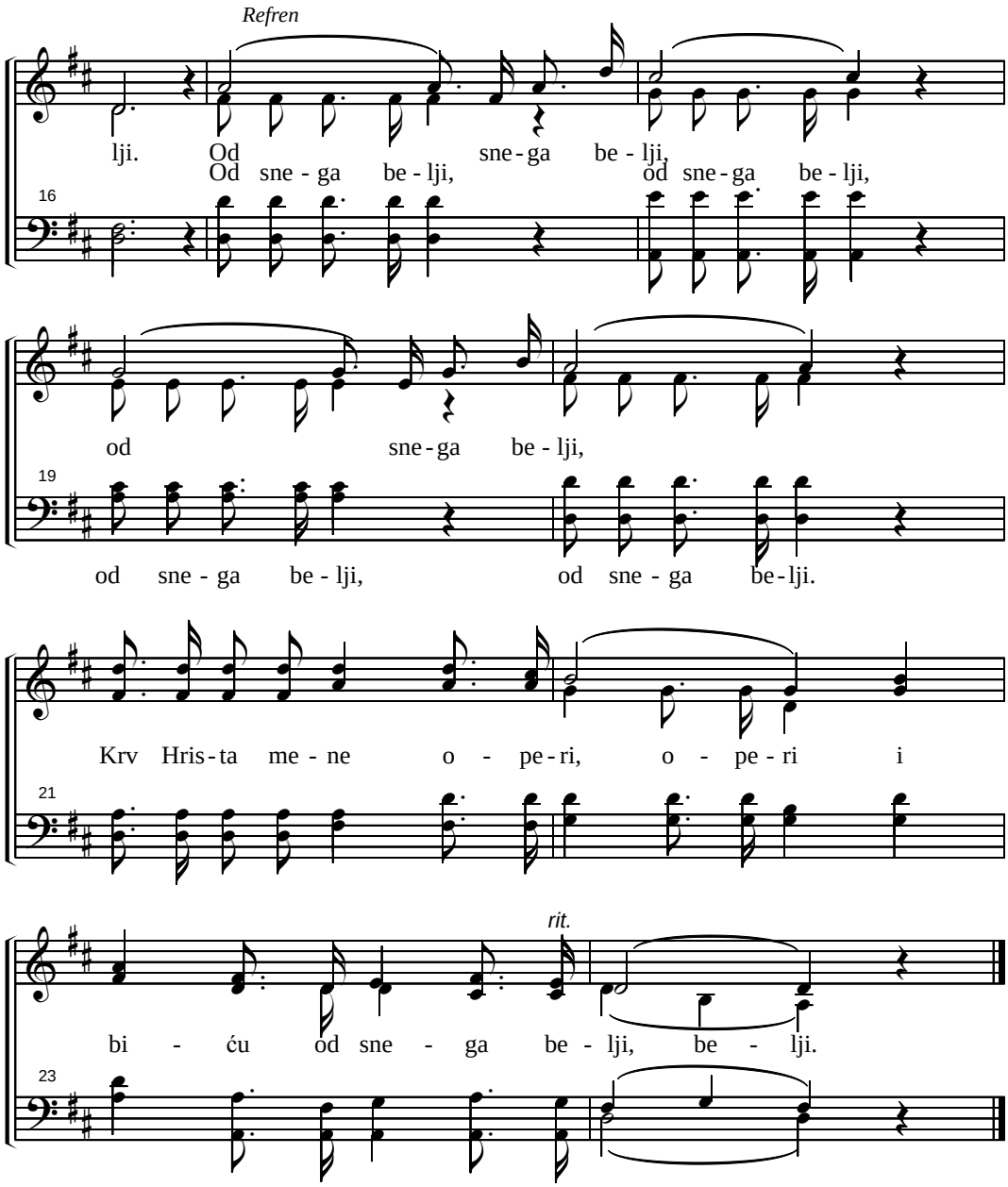

2. Trnov venac Mu na glavi, grozni biše svi bolovi,
K' izvoru krvi me vodi, krv Hrista mene operi.
Krsta mukam' On mučen bi, što ih za sve nas pretrpi.
Koja mi grehe sve čisti, i biću od snega belji. Refren

3. Daleko od stada lutah, k'o crvac mi beše greh svak'
S'verom Tvoje rane gledam, sam's' u Tvoju milost uzdam.
U srcu mi j' strah, beznađe, srce mi jad i bol snađe.
Verno stojeć' pokraj krsta, u krv koja me očišća. Refren

96. TAM U ŠUMI

mf

1.Tam' u šu - mi skup - šti - na ma - la, naj - lep - še mes-to u do-

lu. Ne - ma mes-ta dra - go-ce - ni - jeg, od Si - o - na u tom pre-de-

p *Hor.* *mf*

lu. O, do - đi skup-šti - ni u

O, tam' tam', tam', tam', tam', tam', tam', tam'

p

šu - mu i Si - o - nu u tom' do - lu. Ne -

tam', tam', tam', tam', tam', tam', tam', tam', tam', tam', tam',

mf *mf*

ma mes-ta dra - go-ce - ni - jeg od Si-o - na u tom pre - de - lu.

(96. Tam' u šumi)

2. Tam' Gospode težimo sada, tam' gde ljubavi nema kraj.
Tam' gde ćemo za večnost celu, lica tvoga moći gledat' sjaj.

3. Dođ'te, o dođ'te u skupštinu, o, čeda ljudska dođ'te svi.
Tu ćete naći sve ljubazne, o, dođ'te da hvalimo Boga.

97. VERUJ BOGA

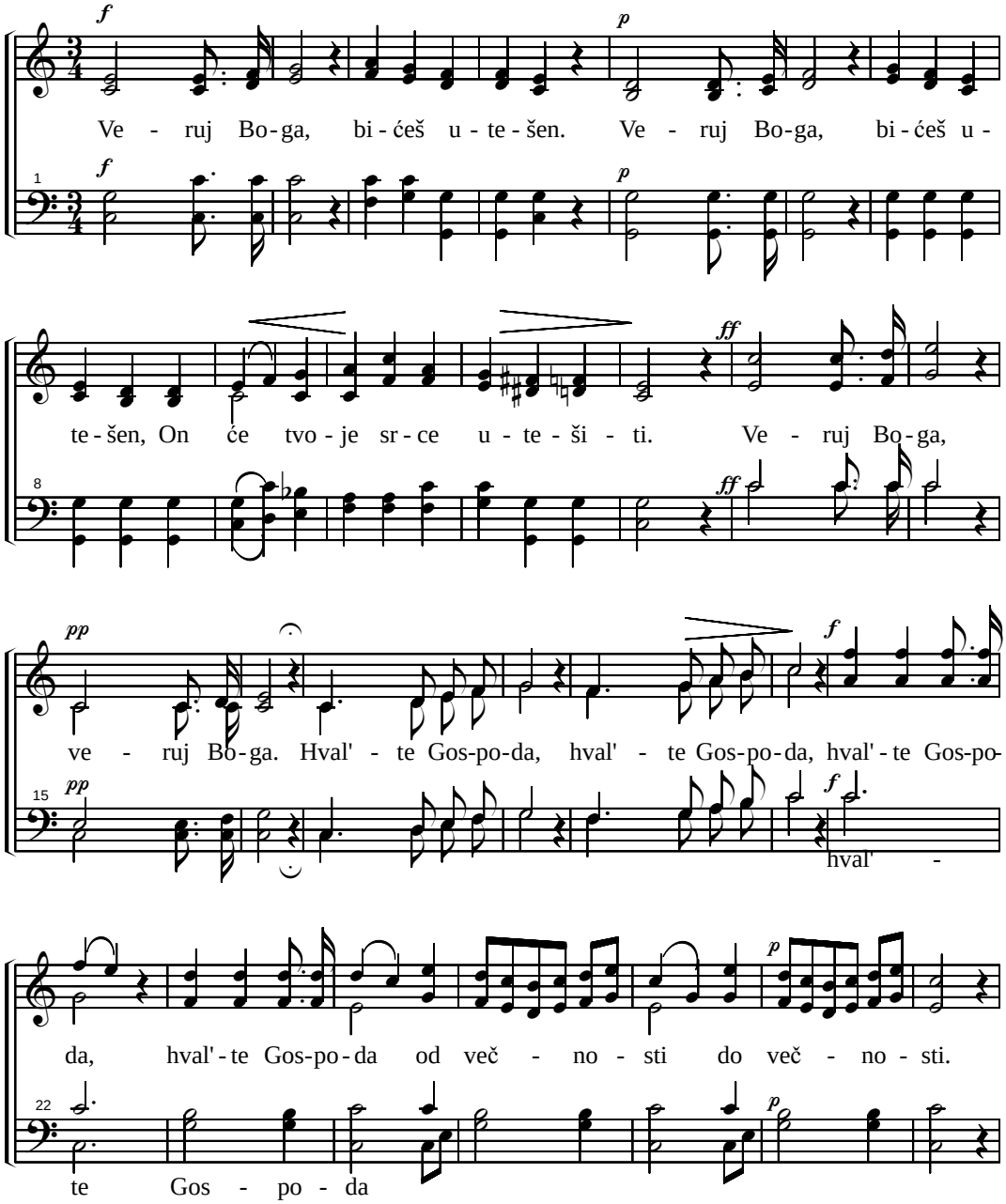

(97. Veruj Boga)

f Hval' - - - - te Gos - - - po - da,

29 hval' - te Gos - po - da hval' - te Gos - po - da od

f Hval' - - - - te Gos - - - po - da,

več - no - sti do več - no - sti. Hval' - te Gos - po-

33

hval' - te Gos - po - da od

hval' - te Gos - po - da hval' - te Gos - po-

hval' - te Gos - po - da hval' - te Gos - po - da, od

38

da, hval' - te Gos - po - da hval' - te Gos - po-

več - no - sti

1. 2.

da od več - no - sti. sti, Od več - no - sti do

več - no - sti.

42

1. 2.

da, do več - no - sti.

več - no - sti, ve - ruj Gos - po - da do več - no - sti!

48

98. O DOMOVINI POJIM

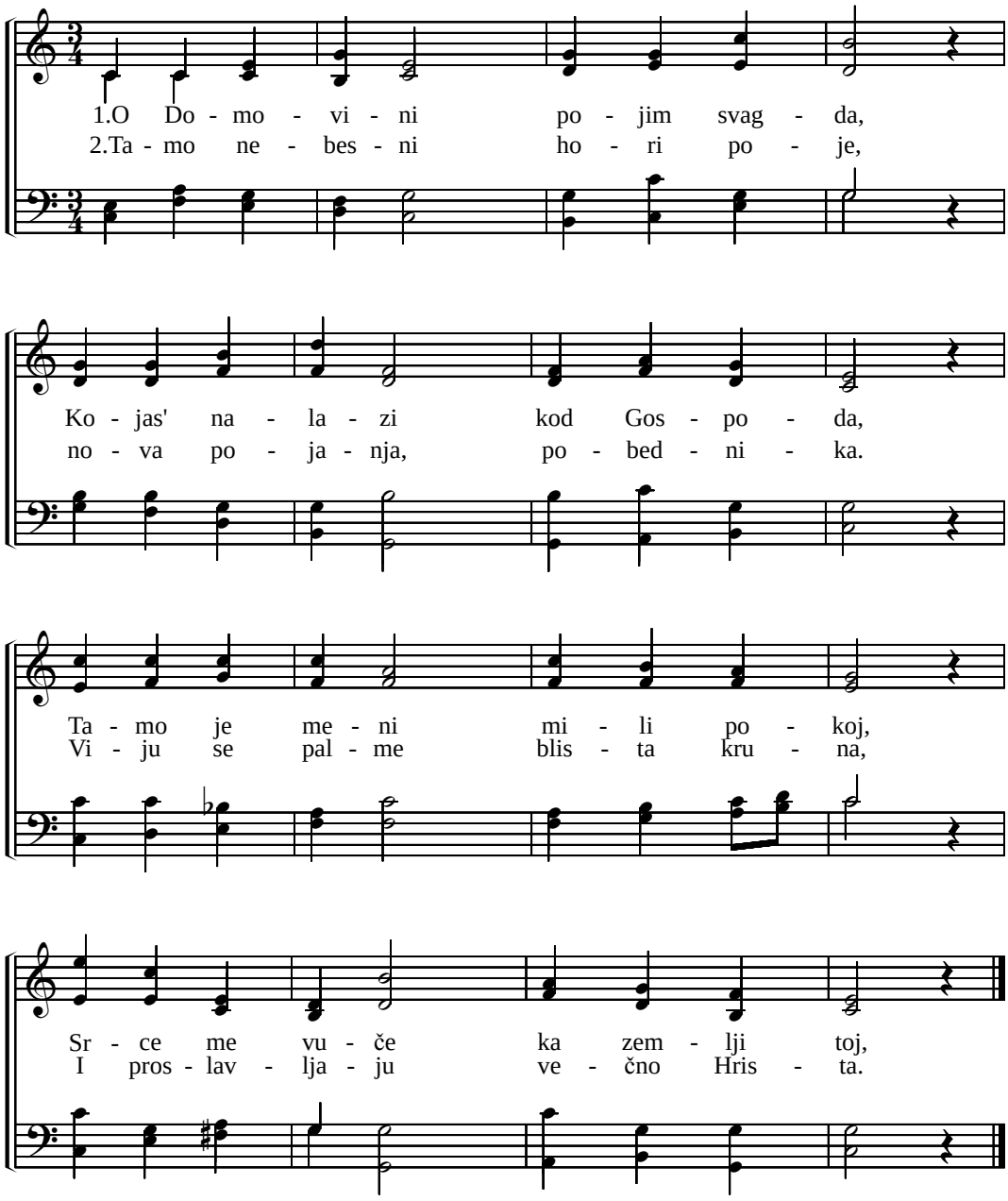

99. KO HRISTA VERUJE

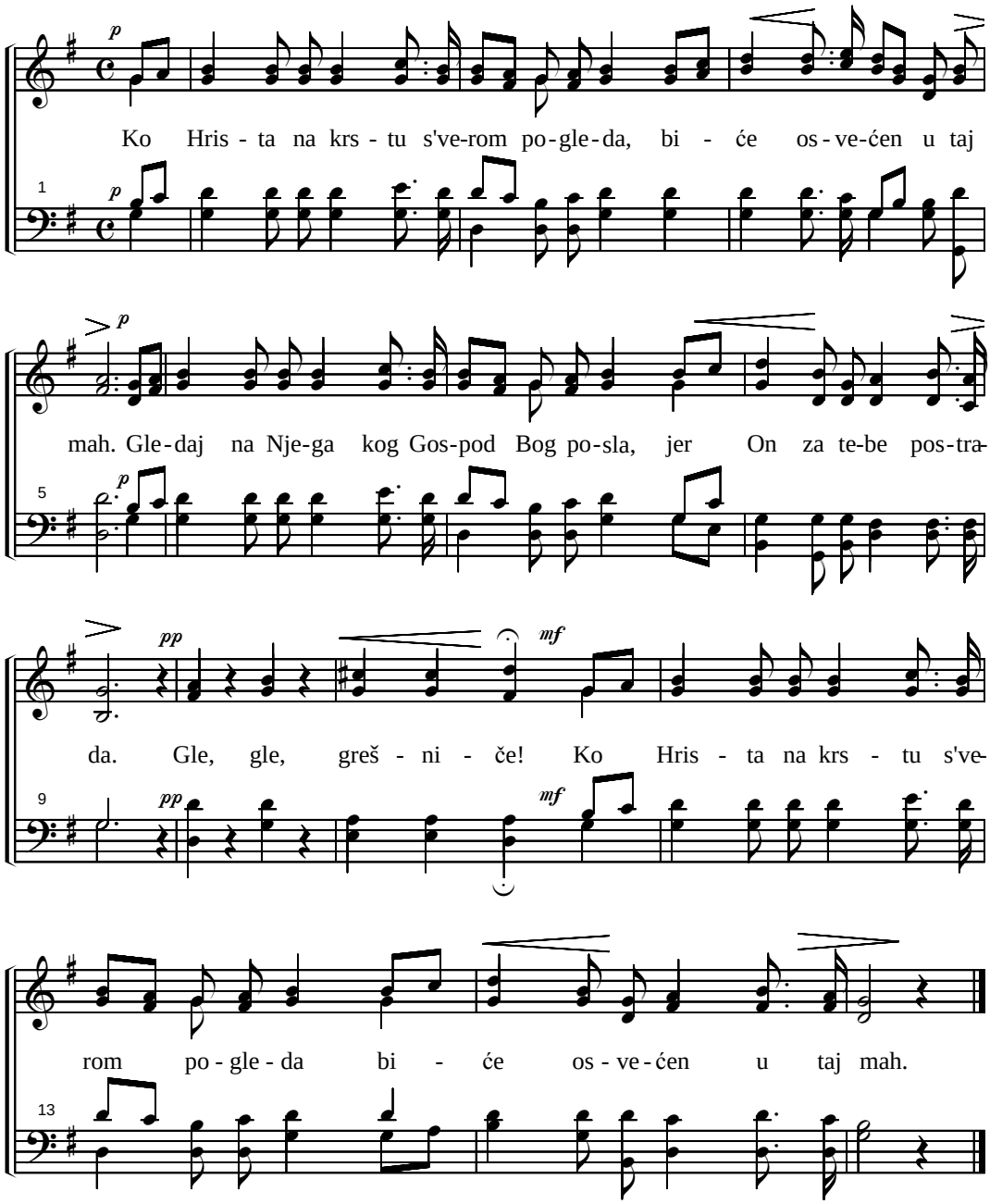

100. KAŽI ZAŠTO JOŠ ČEKAŠ

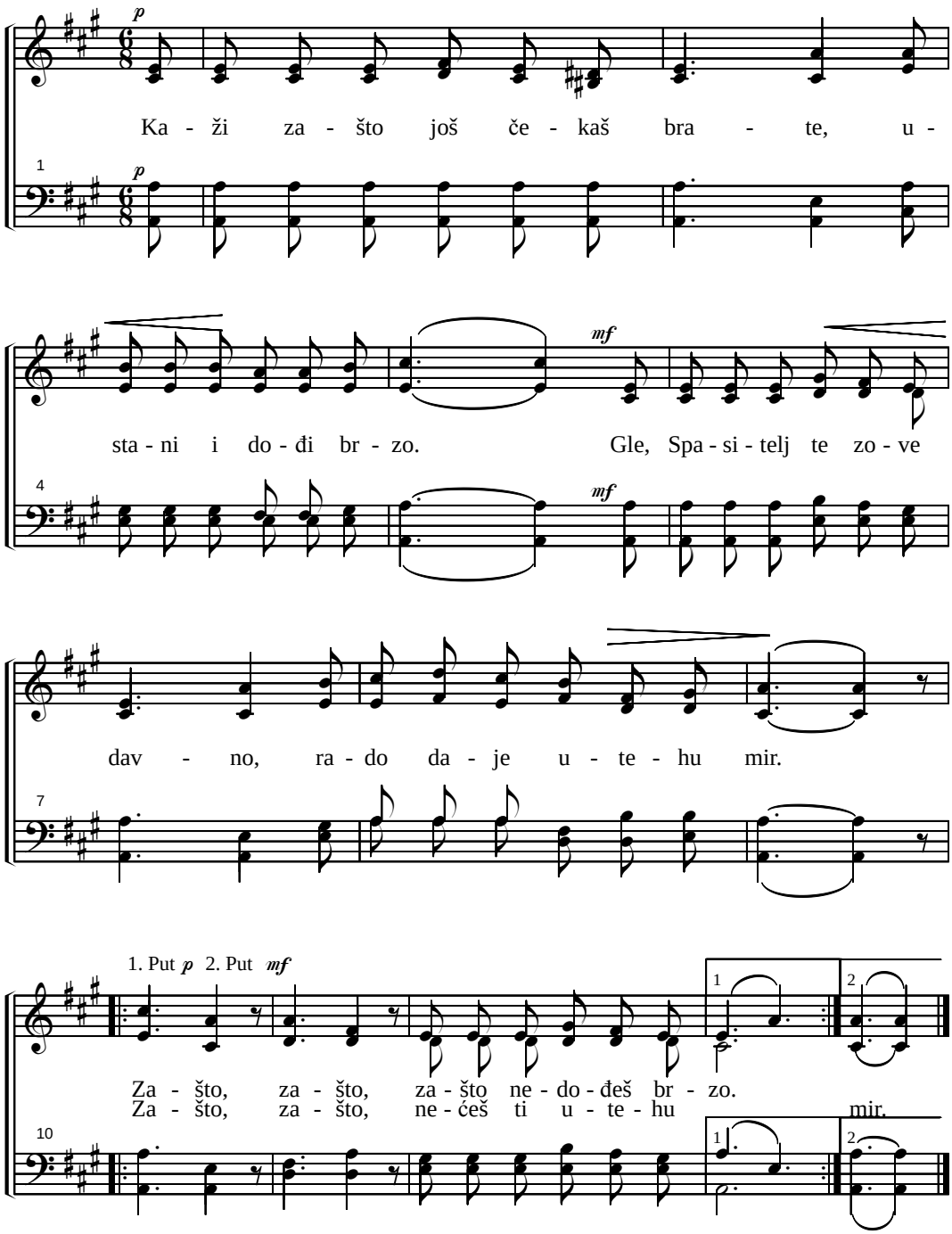

101. ŠTA ME VESELI

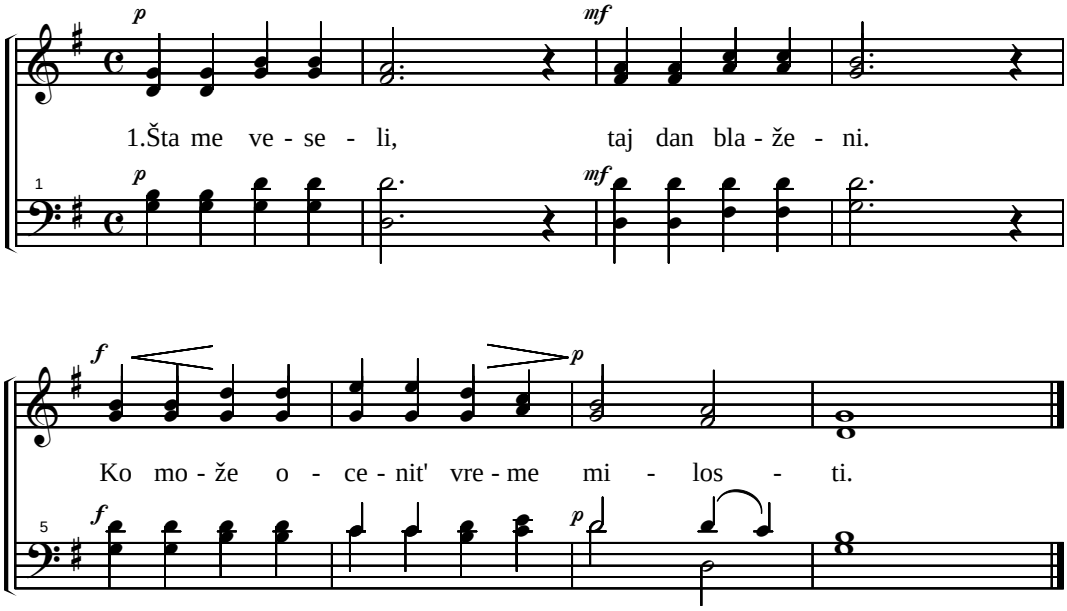

2. Božja Reč veli, Isus nam' deli
   Čuješ sve, sve On za tebe pripravi.

3. Mesto svađe, mir, radost za žalost,
   Veruj danas će ti Gospod poklonit'.

4. Evanđeljem ti srca probudi,
   Dat' radosno pristupimo, slavimo.

5. Zato slavu mi, našem Spasu svi,
   Pojuć' ovde: "Svet, svet, svet veliki Bog."

6. Vera, ljubav, nad, to je tvrdi grad,
   Ovo troje to je moje Gospode.

7. Daj mi Bože daj, da uđem u raj,
   Da izbegnem s' ove strane paklene.

8. Jer je pak'o ljut, ko što s' javlja svud,
   Čuvajmo se braćo svega toga zlog.

102. ŠTO SI TAKO TUŽAN

(može po glasu 148,149,165,209,276,331 pojanja iz Harfe Siona)

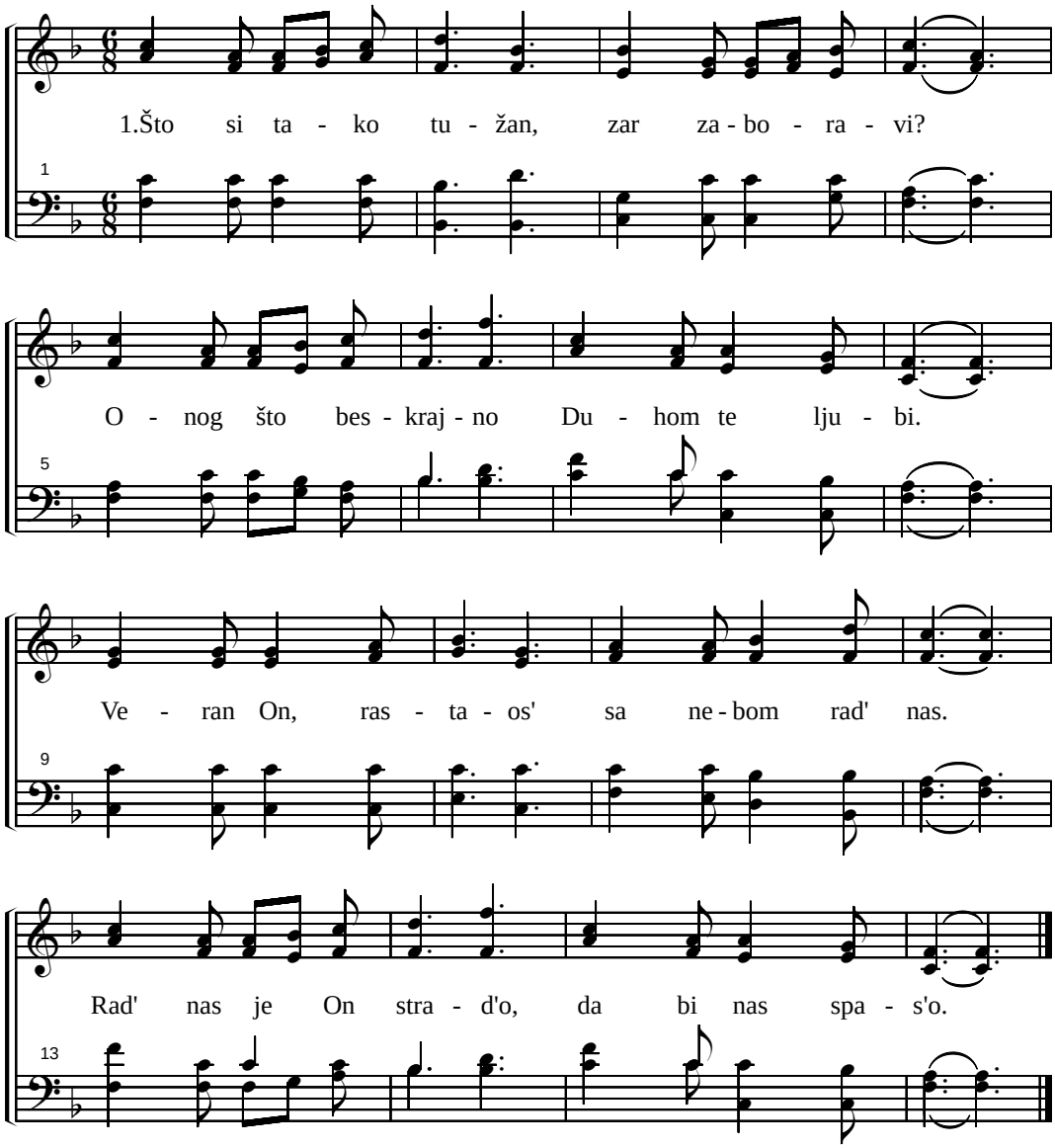

2. Al' hrišćan' još ima uz radost i jad;
Al' on u svom jadu k nebu gleda tad;
I tad' dole Gospod s neba gleda na nj
Da može radosno dalje putovat'. *(Harfa Siona 149:6)*

103. O KAKO ŽELIM

1.O ka-ko že-lim i-me Tvo-je sla-vi-ti, O-tvo-ri mi sr-
2.O ka-ko že-lim da o-dav-de o-dem ja, U tu zem-lju sve-

5 ce, i sna-ge mi daj.Gos-po-de, Da Ti ver-no ži-vim, dok stig-nem u
tu, gde ne-ma su-za te-re-ta, Ta-moj' več-na ra-dost, sla-vit' Gos-po-

Refren

9 raj. U raj, u raj, u raj, u raj, u raj, u raj, u ne-bes-
da.

13 ni mir, Več-ni mir, Več-ni mir, Ne-ba mir, Gde ću pla-tu

17 za-do-bit' za-do-bit, Tam ću pla-tu za-do-bit. Več-nu pla-tu za-do-bit'.

104. UTRI SVOJE SUZE

(može po glasu 148, 165,149,209,276,331 pojanja iz Harfe Siona)

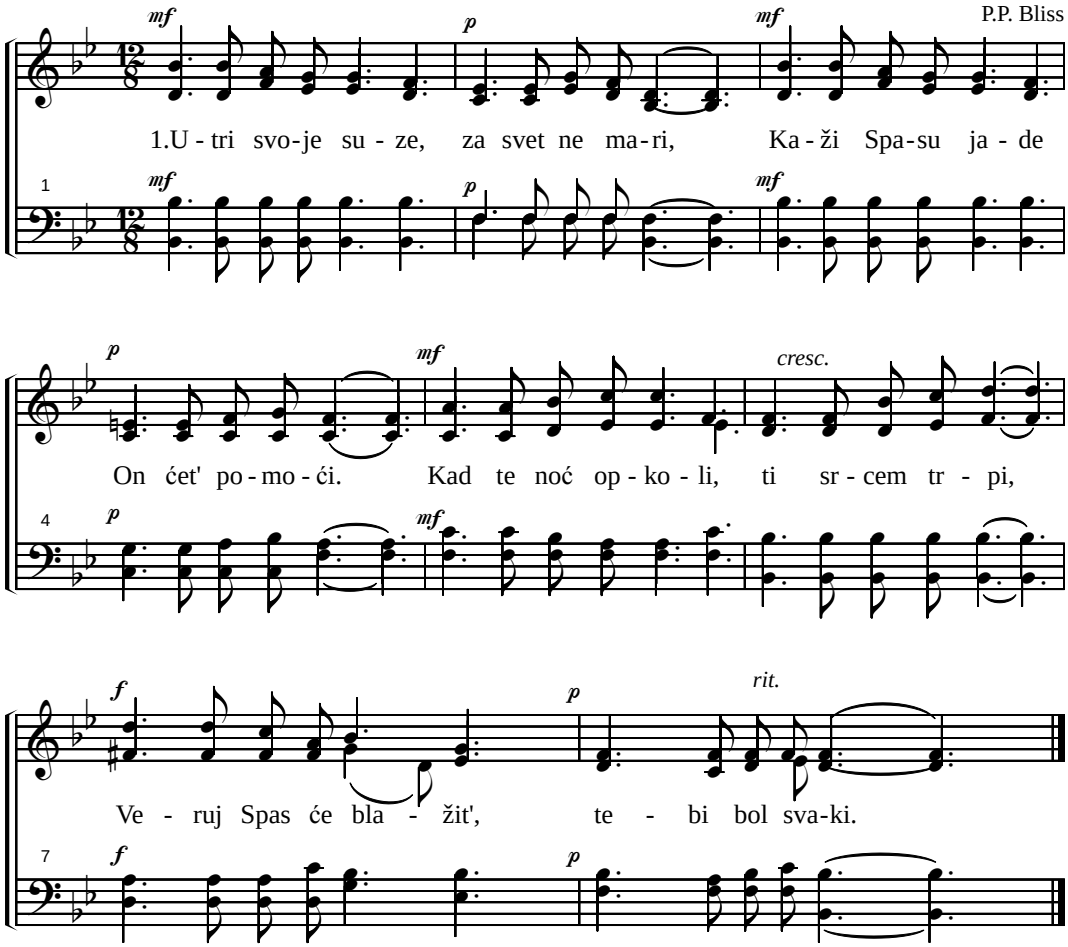

2. On zna tvoje brige, pogledaj na Njeg',
Jutro slavno onde, procvasti će teb'.
Sunce izlazi već, svanjiva ti dan.
Moli se i bit' će put tvoj obasjan.

3. Znaš li ti još duša u sličnom jadu,
Kaž' im da Bog pruža svima slobodu.
O, moli sa njima, zovi Spasa svog,
Dok pomoć ne zasja, milost pruži Bog.

105. KAD JE TUŽNO SRCE

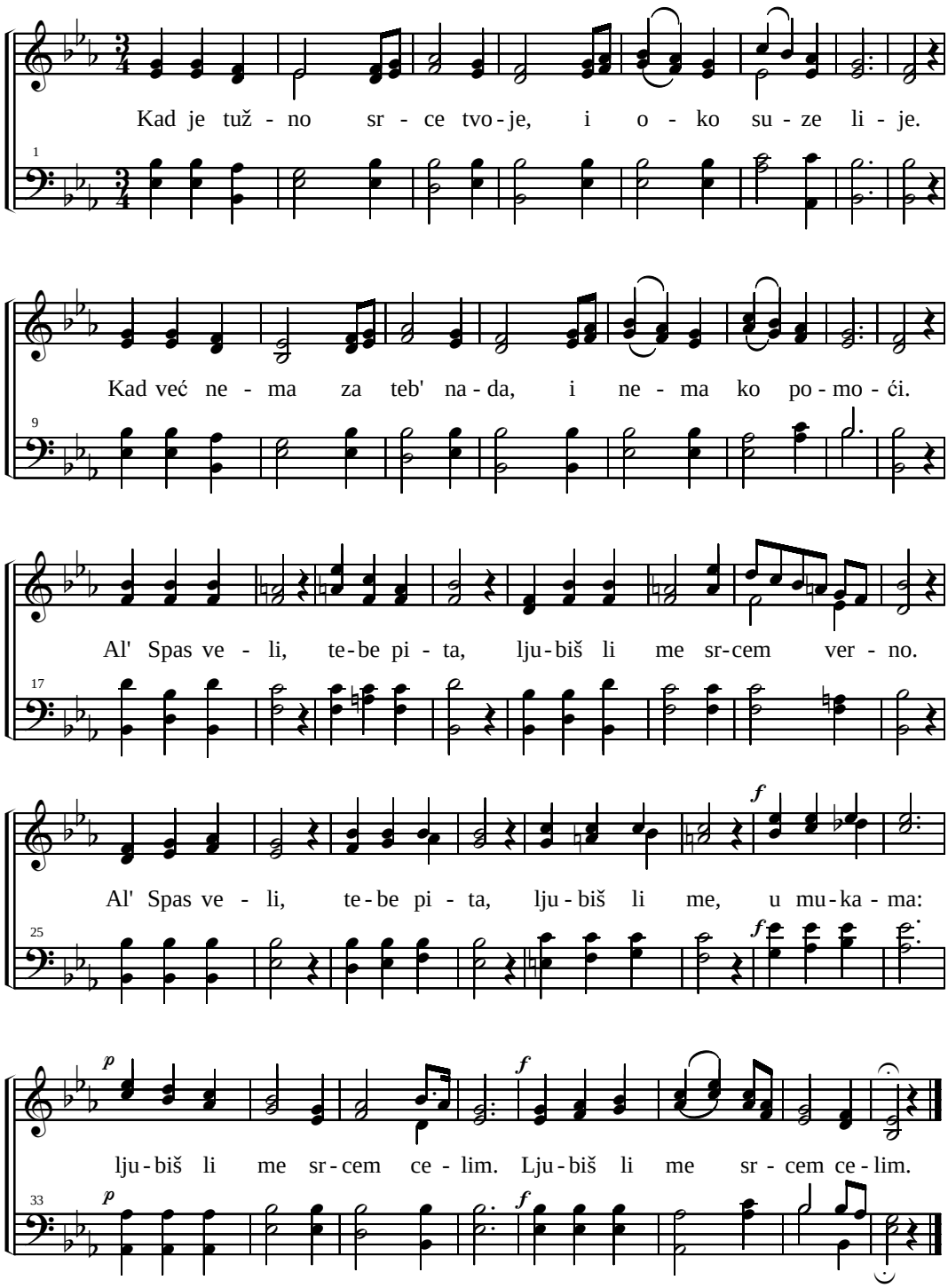

106. DAL' SI OČIŠĆEN

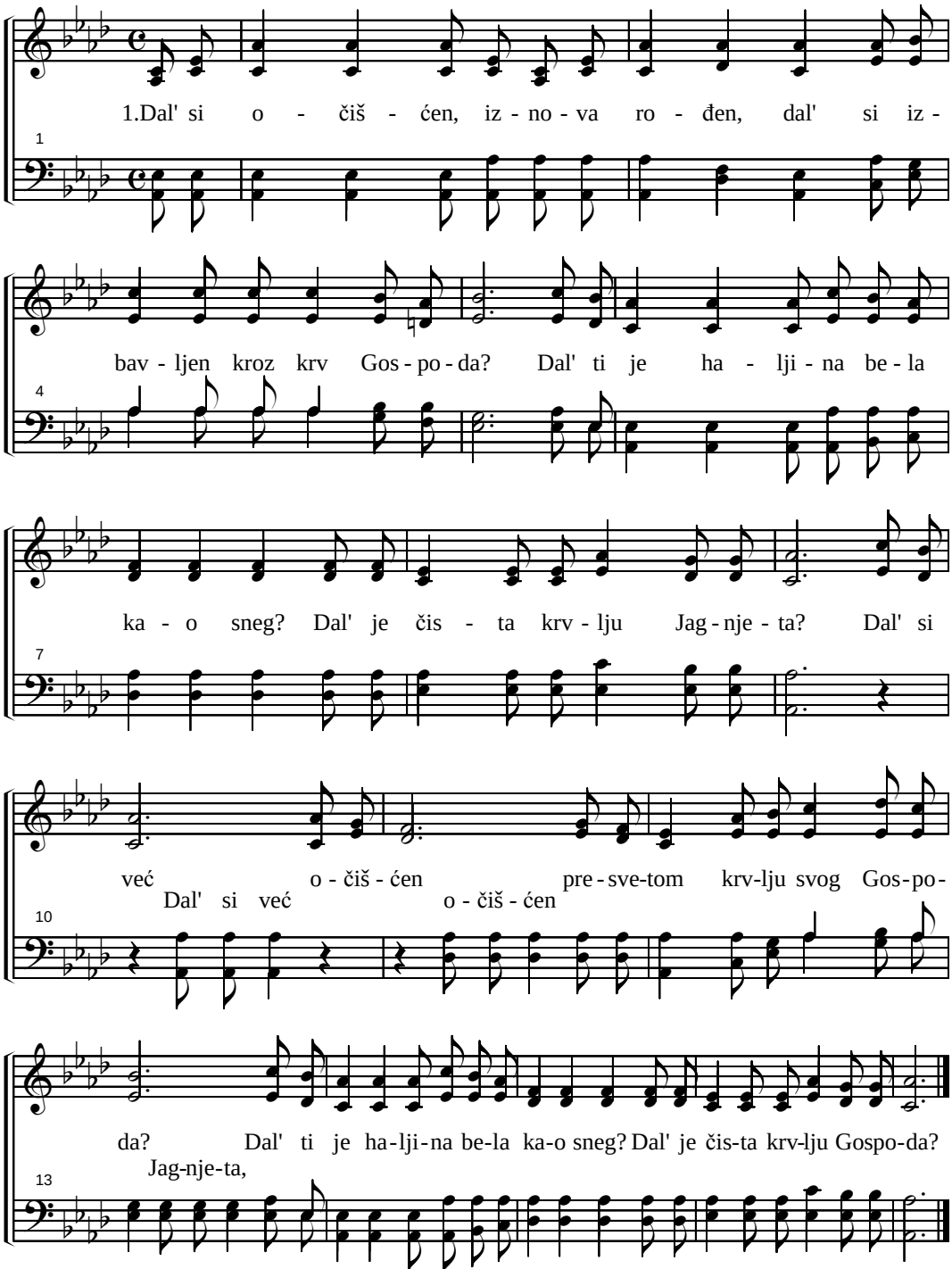

2. Evo Spas s'neba k'nama sišao je, naše grehe na se uzeo.
On je na grešnu zemlju došao, oblik čovečij' na se uzeo.
Slavi Ga, radosno, jer za tebe se On žrtvovo (ko jagnje).
On je na grešnu zemlju došao, oblik čovečij' na se uzeo.

107. POMOZ'TE SION ZIDATI

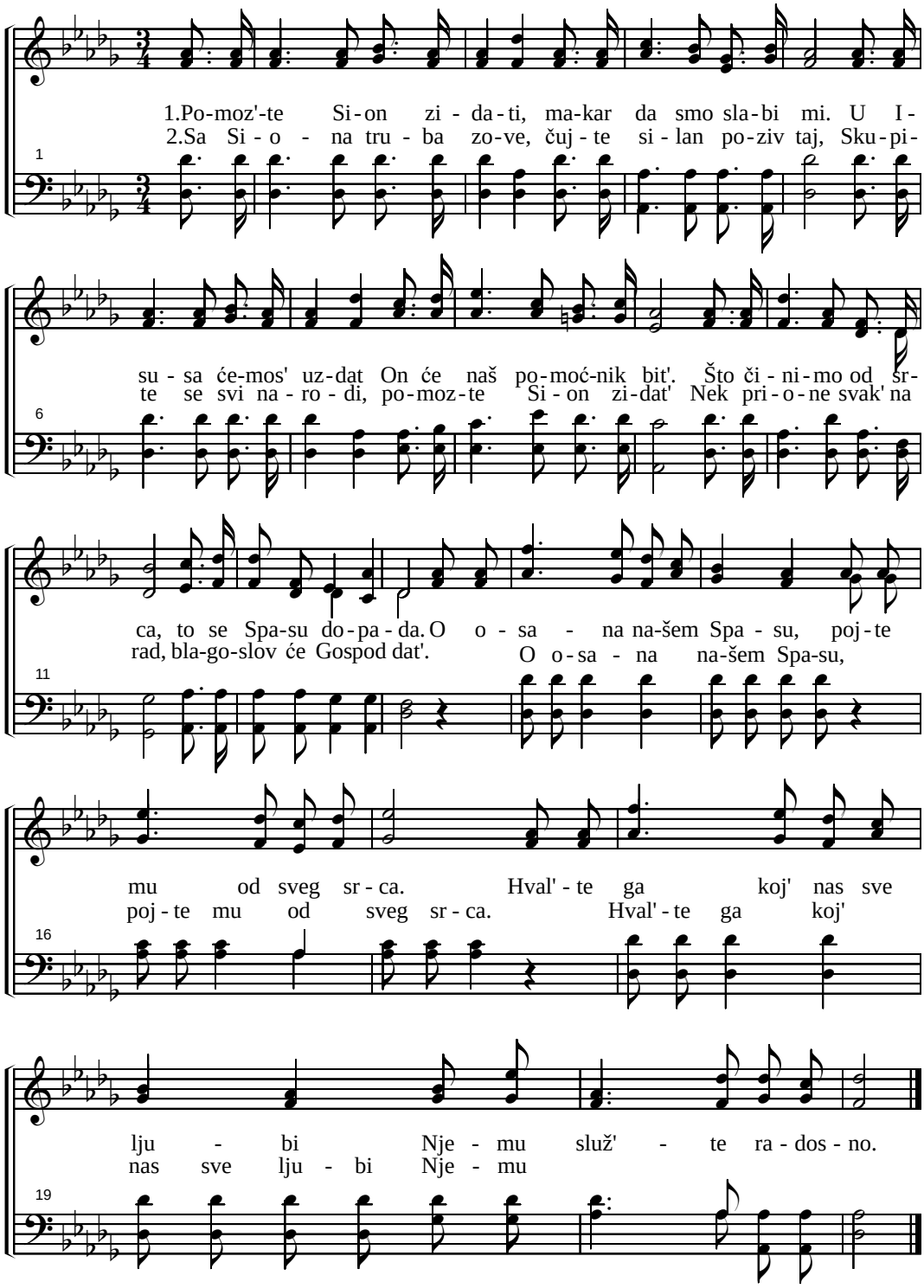

108. JA ZNAM POTOK

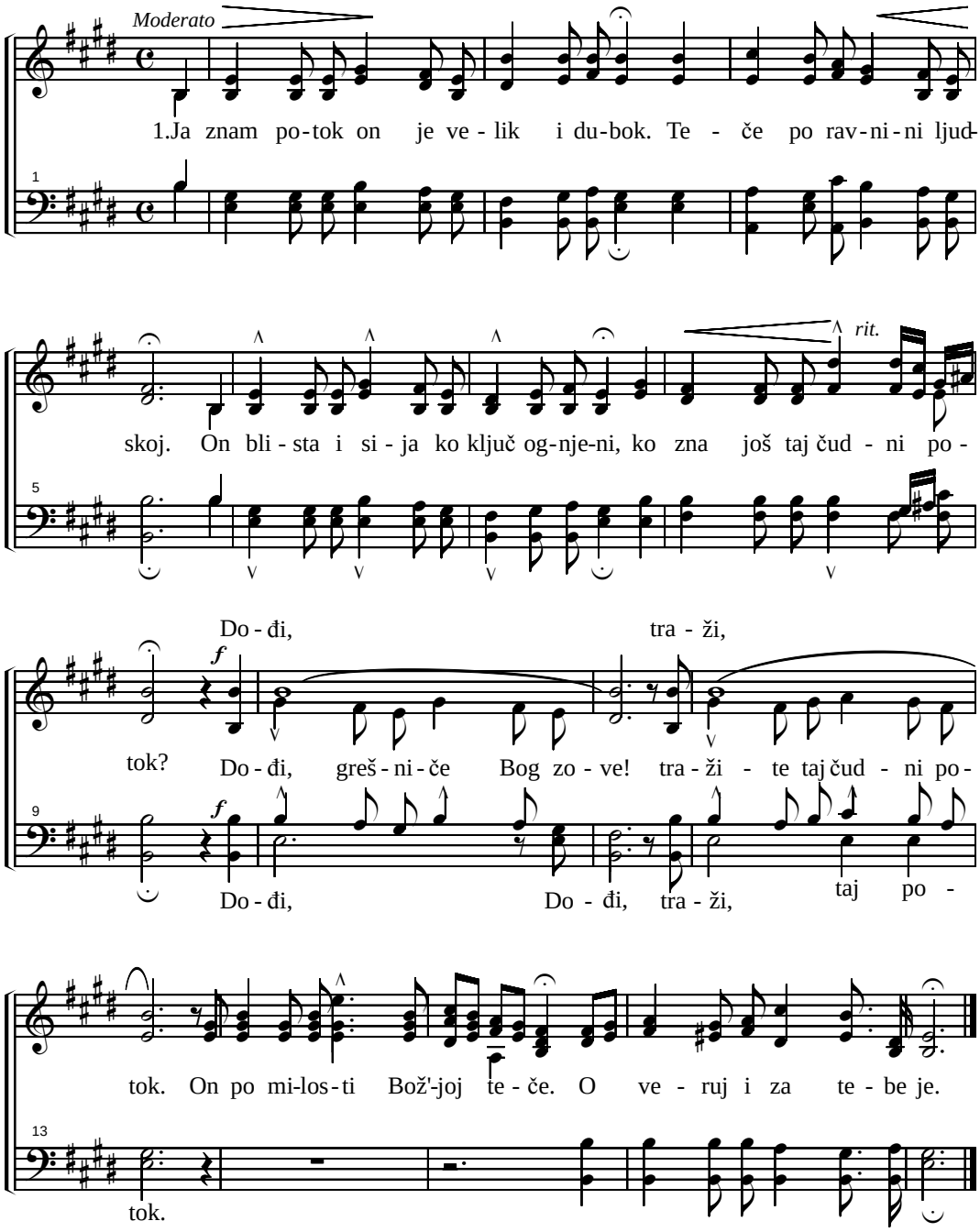

2. Iz potoka tog Bož'jeg slavna voda,
Teče od Isusa Hrista.
Krv je dragocenu prolio s' krsta,
Što ć' život nam' dat' na svagda.
Dođi...

109. JA PODIŽEM OČI SVOJE

Ja po - di-žem o - či svo-je, ka go - ra - ma, ka go-ra - ma, ka go-

ra - ma, s'ko-jih mi po-moć sla - zi. Ja po - di-žem o - či svo-je ka go-

ra - ma, ka go-ra - ma, ka go-ra - ma, s'ko - jih mi po-moć sla-

ka go-ra - ma, s'ko-jih

zi. Po-moć mi sla - zi, po-moć mi od Bo - ga sla - zi. Od Bo-

Po-moć mi sla - zi. sne - ba.

ga ko - ji stvo-ri ne - bo i zem - lju. On ne do-puš - ta da

(109. Ja podižem oči svoje)

no-gom kliz-neš, On ne do-puš-ta da no-gom kliz-neš, i taj koj' te ču-va, i

taj koj' te ču - va, stra-ži i ne spa - va, stra-ži i

ne spa - va. Ja po - di-žem o - či svo-je ka go-ra - ma, ka go-

ra - ma, ka go-ra - ma, s'ko-jih mi po-moć sla - zi. Mo-ja

Mo-ja

sla - zi

po - moć, mo-ja po - moć, sla - zi s'ne - ba.

po - moć,

110. OČE PRIZIVAM TE

Bas solo
Adagio

1.O - če pri - zi - vam te, gle, ne - pri - ja - te - lji me op - ko - li - li,

ka - o la - vo - vi na me na - va - li - li. Pas - ti - re sta - da pri -

zi - vam te, O - če o vo - di me.

(110. Oče prizivam te)

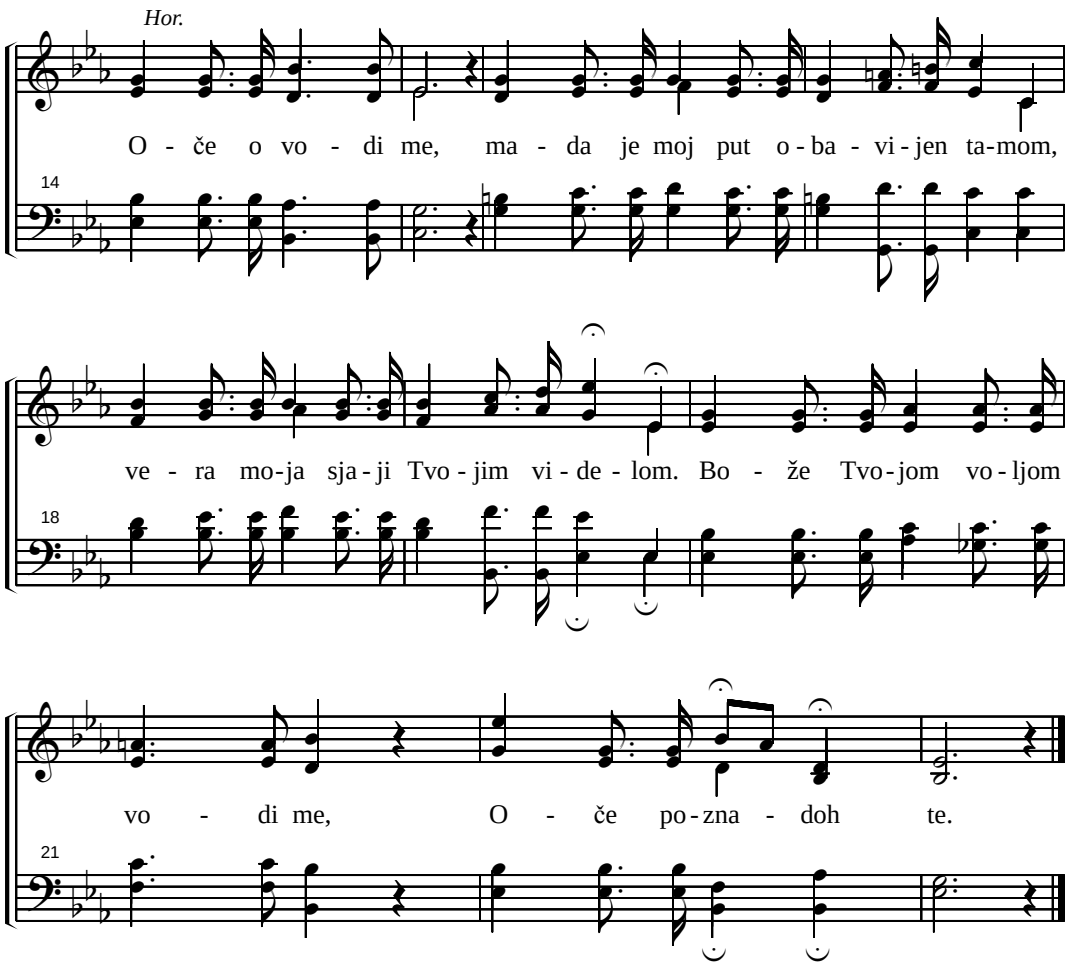

2. Oče poznadoh te,
Pogled moj ne dostiže do Tvog trona,
Al' u Tvojoj Reči i u Tvom Sinu,
Pokazao si mi se Oče,
O blagoslovi me.
O blagoslovi me,
Život moj predajem u Tvoje ruke,
Jer će mi Tvoja milost dati bolji,
Život moj, i smrt blagoslovi,
O Bože hvalim te!

111. PRIGNI NAM' SE

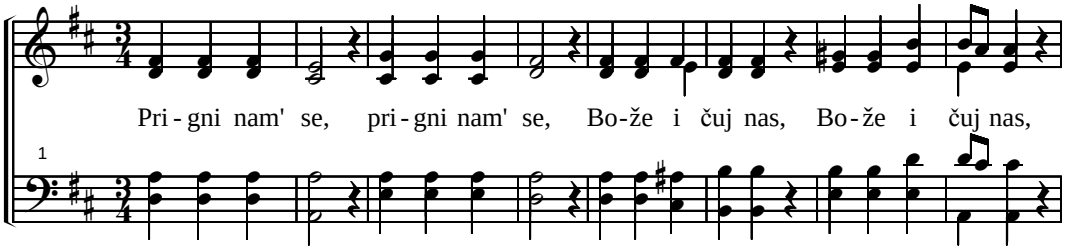

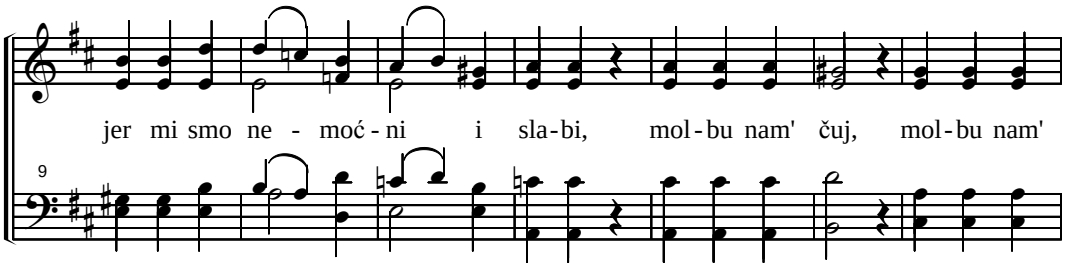

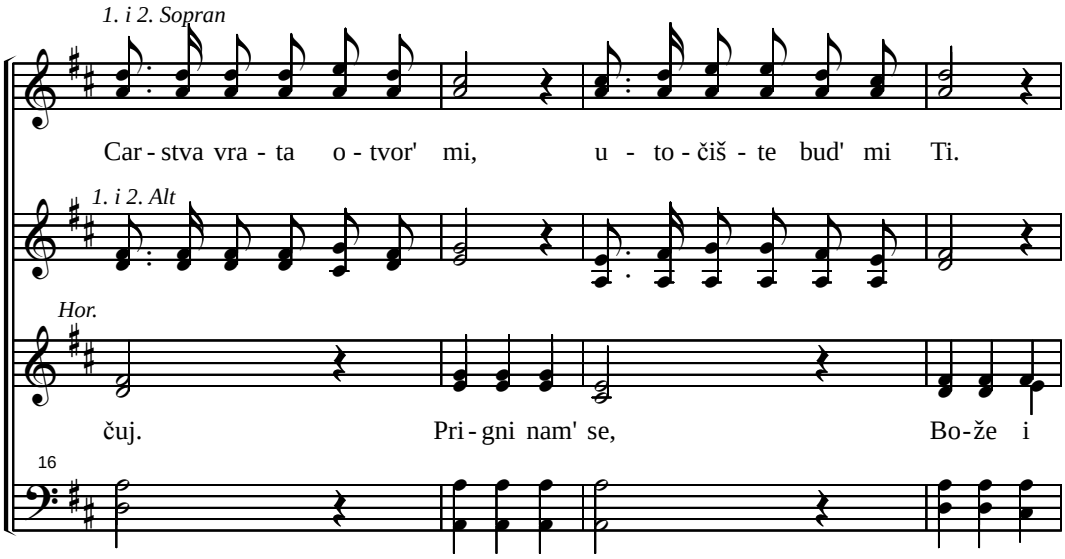

(111. Prigni nam' se)

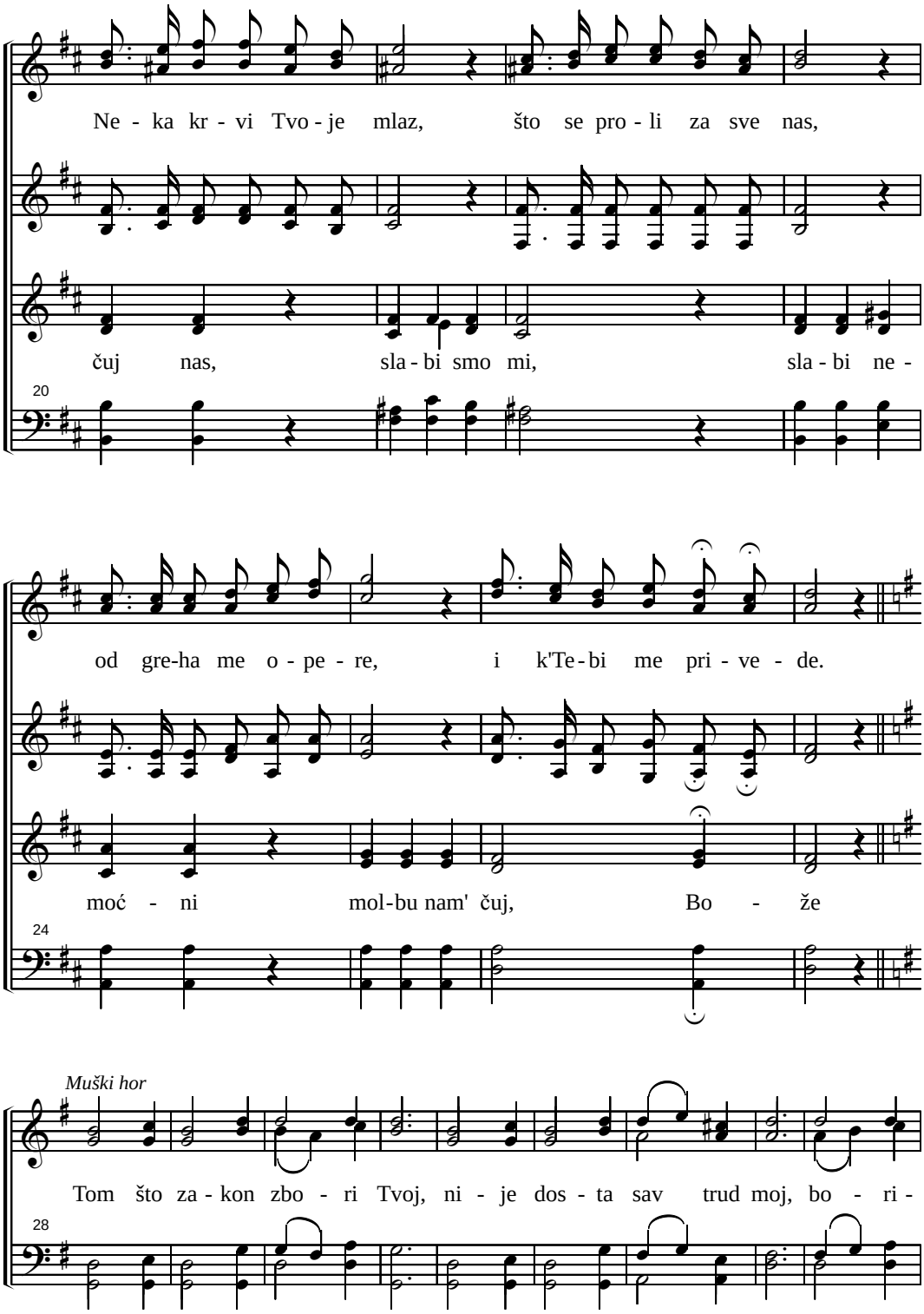

(111. Prigni nam' se)

os' ma kol'-ko ja, te - kla i mno-ga su-za, gre - he to ne

37

spi - ra mi, po-moć mo-žeš sa - mo Ti. *Ženski hor* Po-moć se-bi ne-mo-

46

gu, pre - da-jem se Tvom krs-tu. Go, nag sam, o-bu-ci-me, ne-mo-

55

ćan ah, smi-luj se, gre-šan Te - bi ja i-dem, iz - ba-vi me

65

da ne mrem. *Hor.* Još ži-vim u svet - los-ti, a kad' o - ko

74

(111. Prigni nam' se)

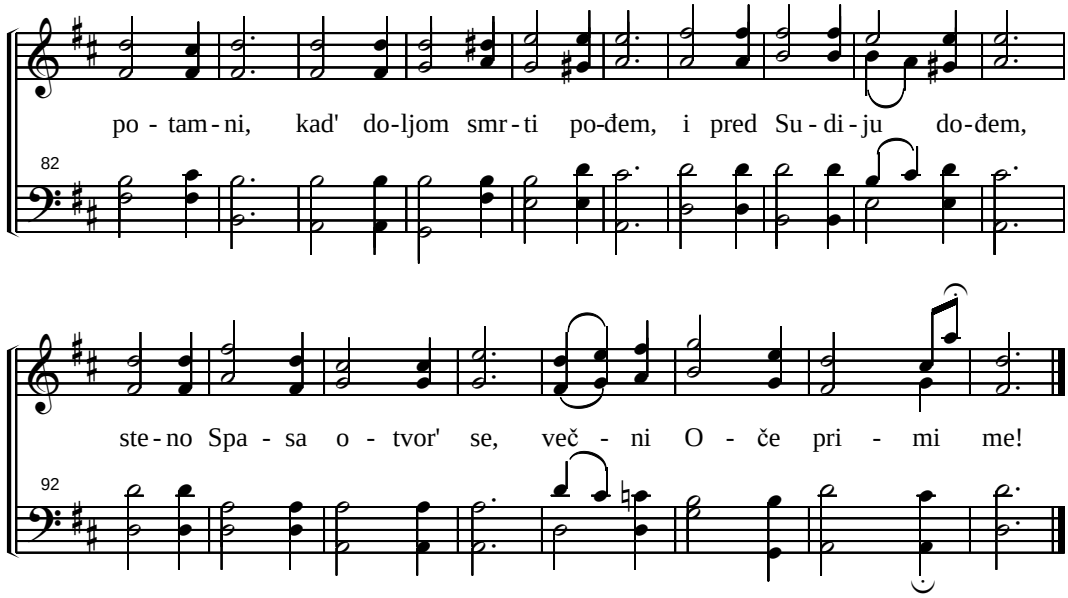

112. PSALAM 42.

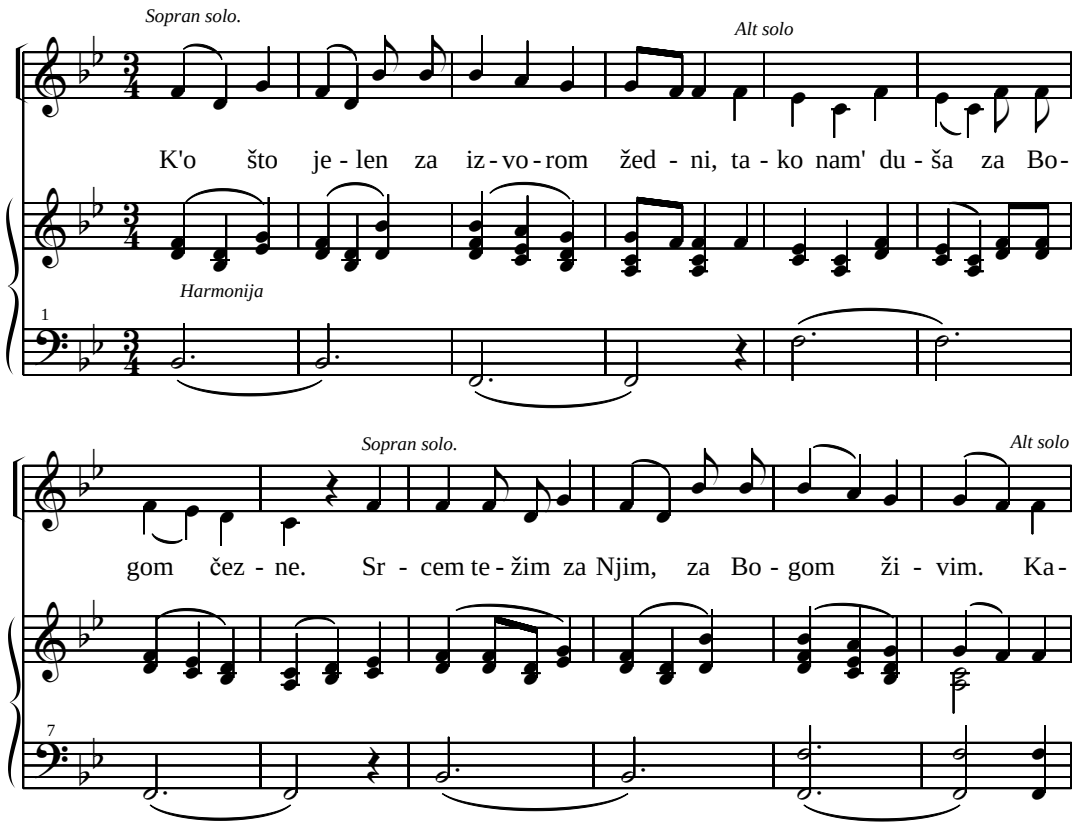

(112. K'o što jelen)

Duet Sopran i Alt

da ću i - pak li - ce Bož'-je vi - dit'. Ka-da ću i - pak li-ce

13

Alt solo

Bož' - je vi - dit'. Za-što si ta - ko klo - nu - la i ža-lo-sna du-

19

Sopran solo.

šo mo-ja u me - ni? Ve - ruj Bo - ga, ve-ruj Bo - ga, jer

26

Sopran i Alt

ja ću Ga još hva - li - ti, Spa-si-te - lja mo-ga. Ve - ruj Bo - ga, Ve - ruj Bo -

33

(112. K'o što jelen)

Hor.

ve-ruj Bo-ga, ah, ve-ruj Bo-ga, ve-ruj ga, ve-ruj Bo-ga.
ga, ve-ruj Bo-ga, ve-ruj ga, ve-ruj Bo - ga.

Ja ću ga još

39

hva - lit' i bla - go-da - ri - ti, On je mo - ja po-moć, i moj Spas,

46

i moj Bog. Ve-ruj Bo - ga, ve-ruj Bo - ga, ve-ruj Bo -
Ve-ruj Bo - ga, ve-ruj ga.

51

ga, ah, ve - ruj ga. Ja ću Ga još hva - lit i bla - go - da -

58

ri - ti, On je mo - ja po-moć, i moj Spas, i moj Bog. A - min!

64

113. SLATKA SREĆO

Sopran solo.

Slat - ka sre - ćo du - ša mi - re, vrat' se u tuž -

1

no sr - ce, vrat' se u tuž - no sr - ce.

7

Alt solo.

Ah, u - mo - ran sam od bri - ge, dođ' o dođ' i

13

(113. Slatka srećo)

le - či me, dođ' ras - te - raj bo - lo - ve.

19

Hor.

Slat' - ka sre - ćo du - ša mi-re, vrat' se u tuž -

25

no sr - ce, vrat' se u tuž - no sr-ce. Ah, u - mo-ran

31

sam od bri-ge, dođ' ras - te - raj bo - lo - ve, sve bo - lo - ve.

39

(113. Slatka srećo)

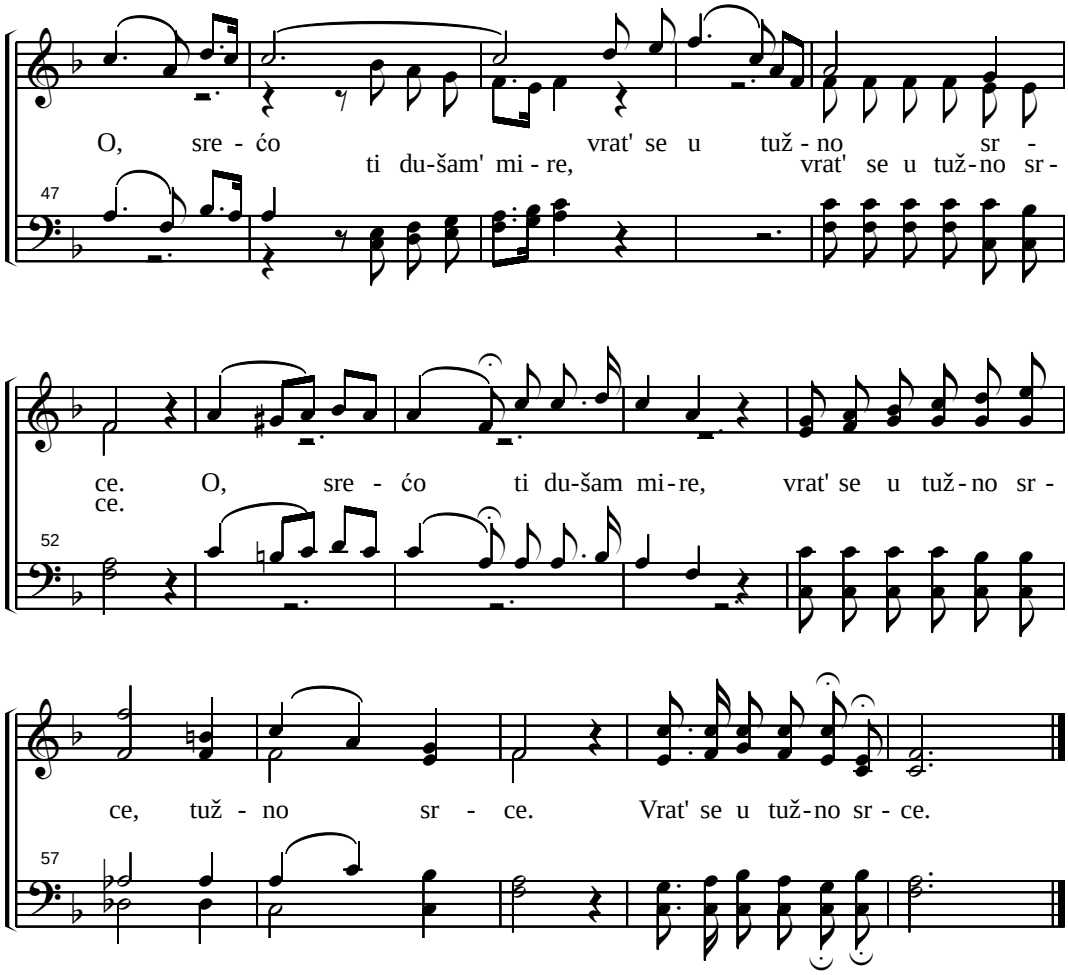

114. O OČE ČUJ NAS

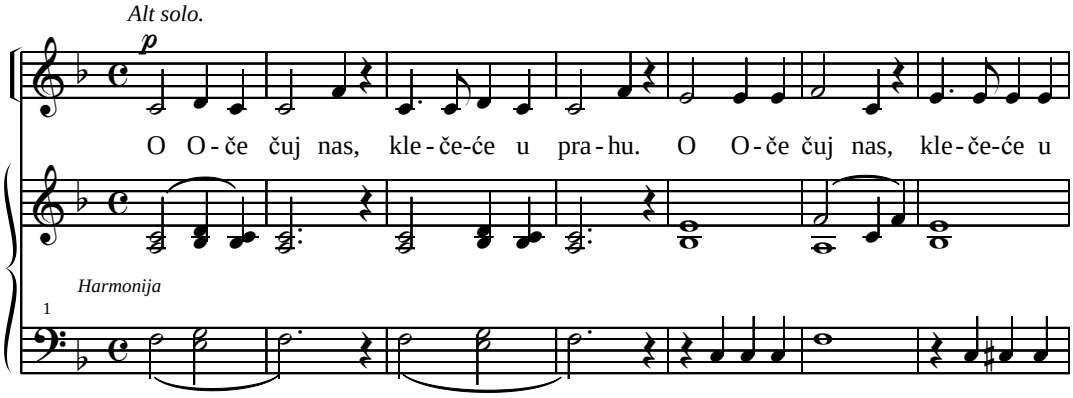

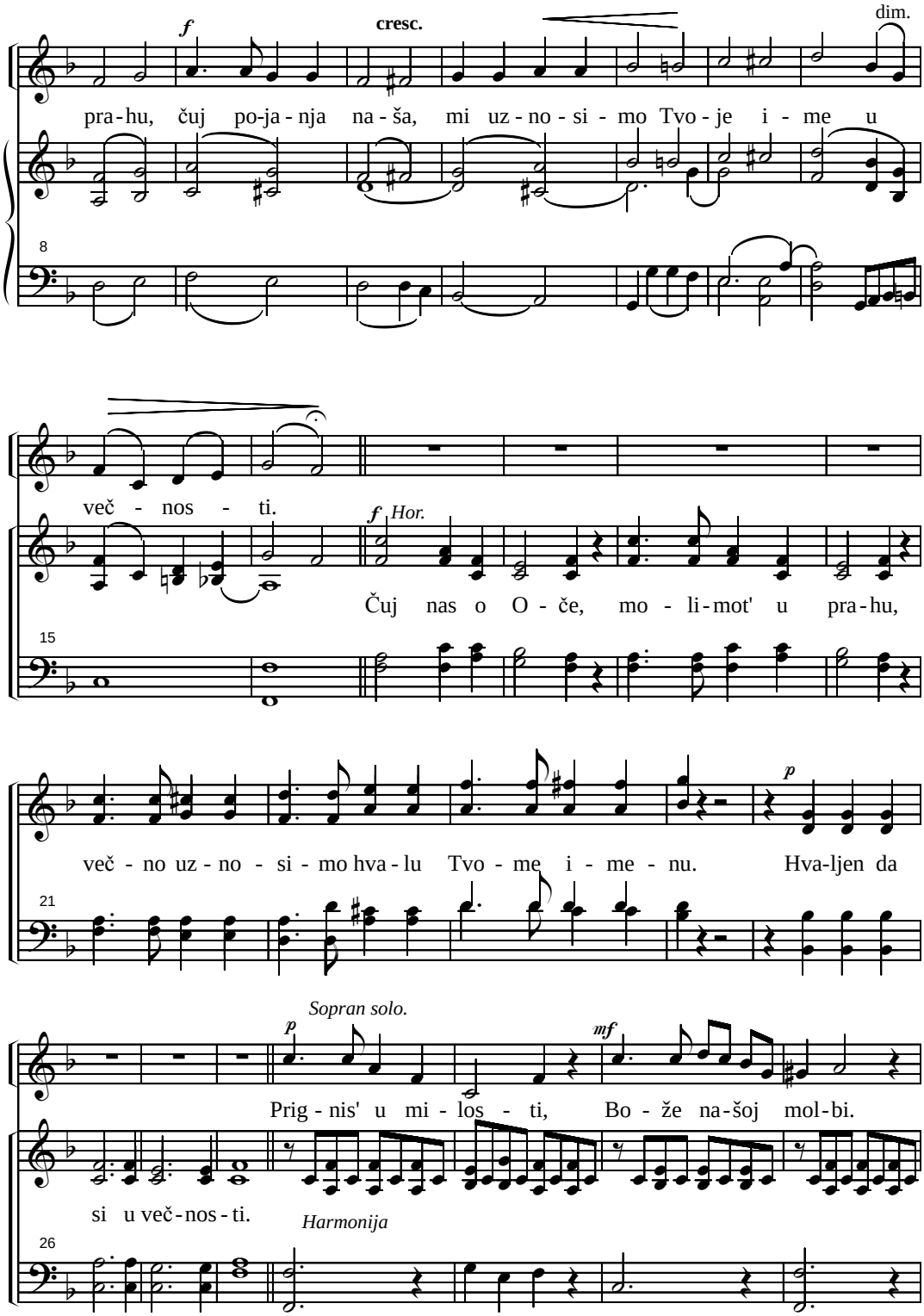
f
cresc.
dim.
pra-hu, čuj po-ja-nja na-ša, mi uz-no-si-mo Tvo-je i-me u
8
več-nos-ti.
f Hor.
Čuj nas o O-če, mo-li-mot' u pra-hu,
15
więč-no uz-no-si-mo hva-lu Tvo-me i-me-nu. Hva-ljen da
p
21
Sopran solo.
p
mf
Prig-nis' u mi-los-ti, Bo-že na-šoj mol-bi.
si u więč-nos-ti.
Harmonija
26

f *Sopran solo.* *p*

De - ce Tvo-je va - paj čuj, po - klo-ni nam' mi-ra Tvog.

33

mf

Da uz-no-sit' i sla - vit' i-me Tvo - je mo-že-mo. Bo-

37

že nek' se u-vek o-ri Tvom i - me-nu sla-va več-na.

41

p *Hor.*

Hva-lu, sla-vu uz-no-si-mo pro-slav-lje-nom i-me-nu.

45

(114. O Oče čuj nas)

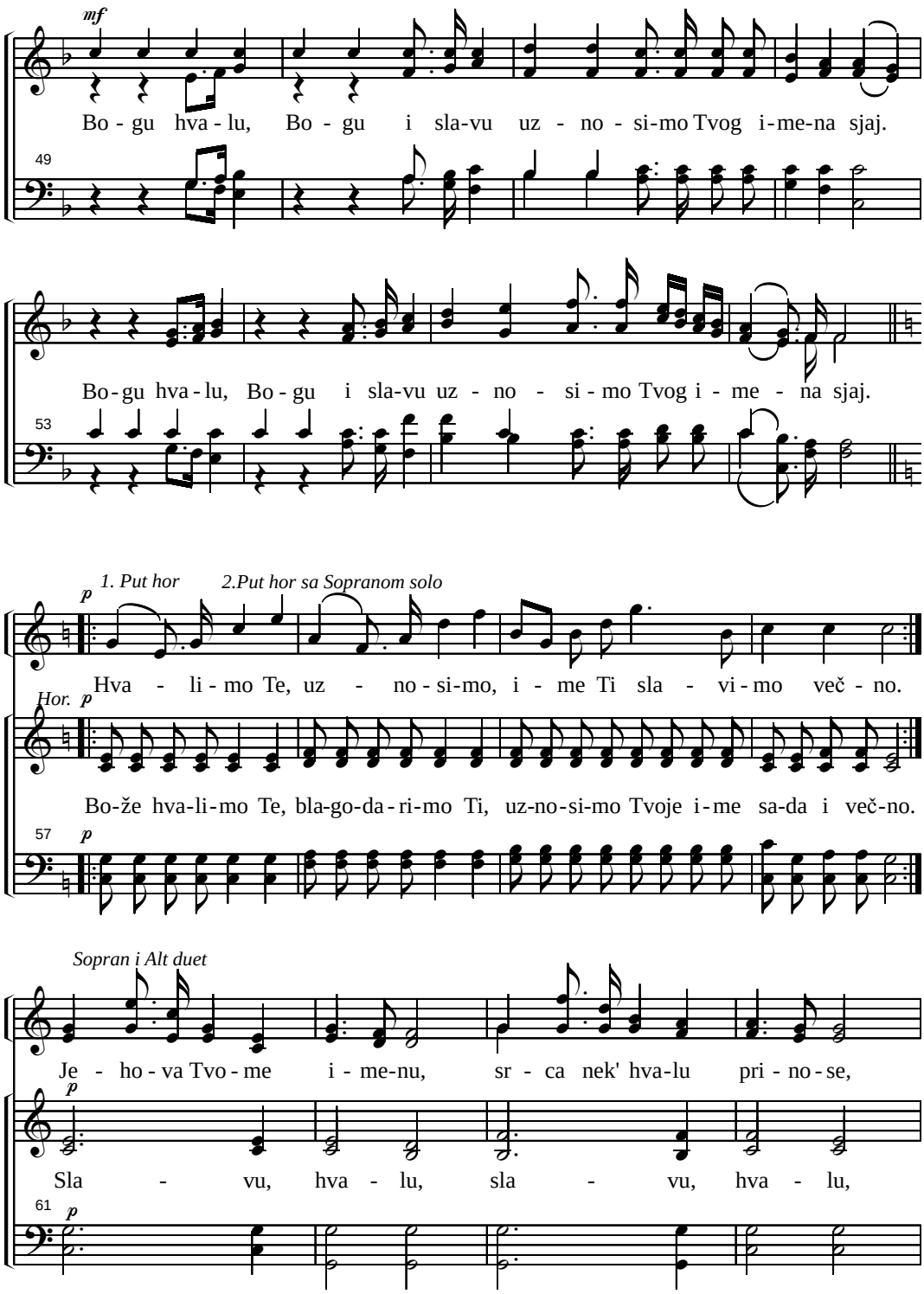

(114. O Oče čuj nas)

a Tvom sve-tom i - me - nu nek' je več-na sla - va i čast.

sla - vu, hva - lu, moć i čast,

65

moć i čast.

1. Put hor sa 2. Sopranom solo 2. Put hor sa 1. i 2. Sopranom solo

1. Sopran

mf

Hva - li-mo Te, uz - no-si-mo, i - me Ti sla - vi-mo več - no.

2. Sopran

Hva - li-mo uz - no - si-mo, i - me Tvo-je več - no.

p

Hor. Bo-že hva-li-mo Te, bla-go-da-ri-mo Ti, uz-no-si-mo Tvo-je i-me sa-da i več-no.

69

f

Hval'-te Bo - ga! Hva - li - te Ga,

f

Hval' - te Bo-ga! Njem' pri-pa-da čast, Njem' pri-pa-da čast,

73 *f*

(114. O Oče čuj nas)

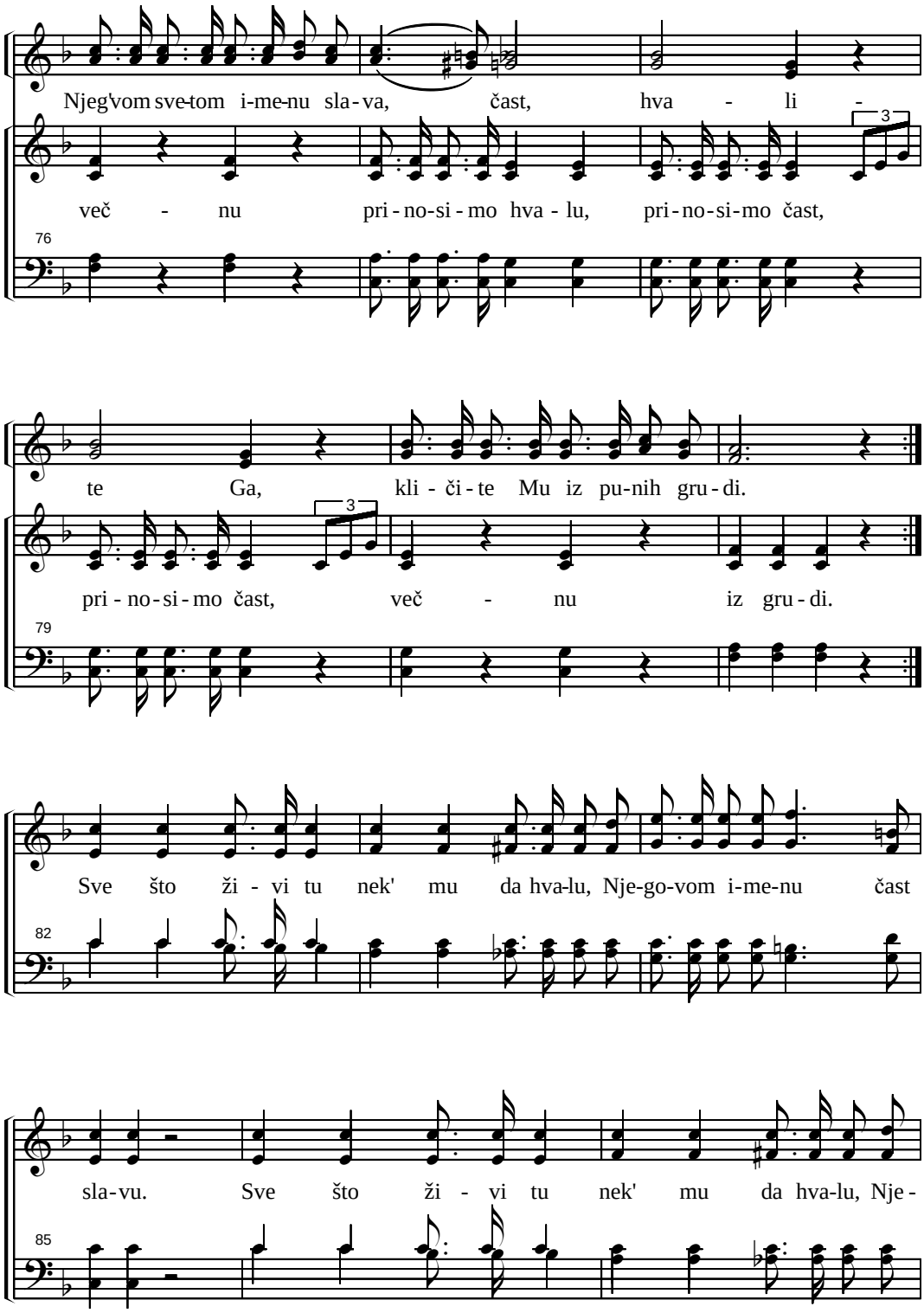

(114. O Oče čuj nas)

go-vom i-me-nu čast sla-vu. Poj - te Mu u več-nos - ti,

88

Poj - te Mu u več-nos-ti, Poj - te mu: sla-va. A - min!

92

115. ČUJ NAS, BOŽE OČE

Muški hor

Čuj nas, Bo - že O - če, Te-be mi mo - li - mo, daj na-šem zbo - ru na - pret-

1

ka. Bla-go-slov nas, ve - li - ča-mo Te, na Tvo-ju mi-lost zi - da-mo sve.

11

Ženski hor

Čuj nas, Bo - že O - če, u Te-bes' uz - da - mo, nek' Ti na - u - ka plo - da

21

(115. Čuj nas Bože Oče)

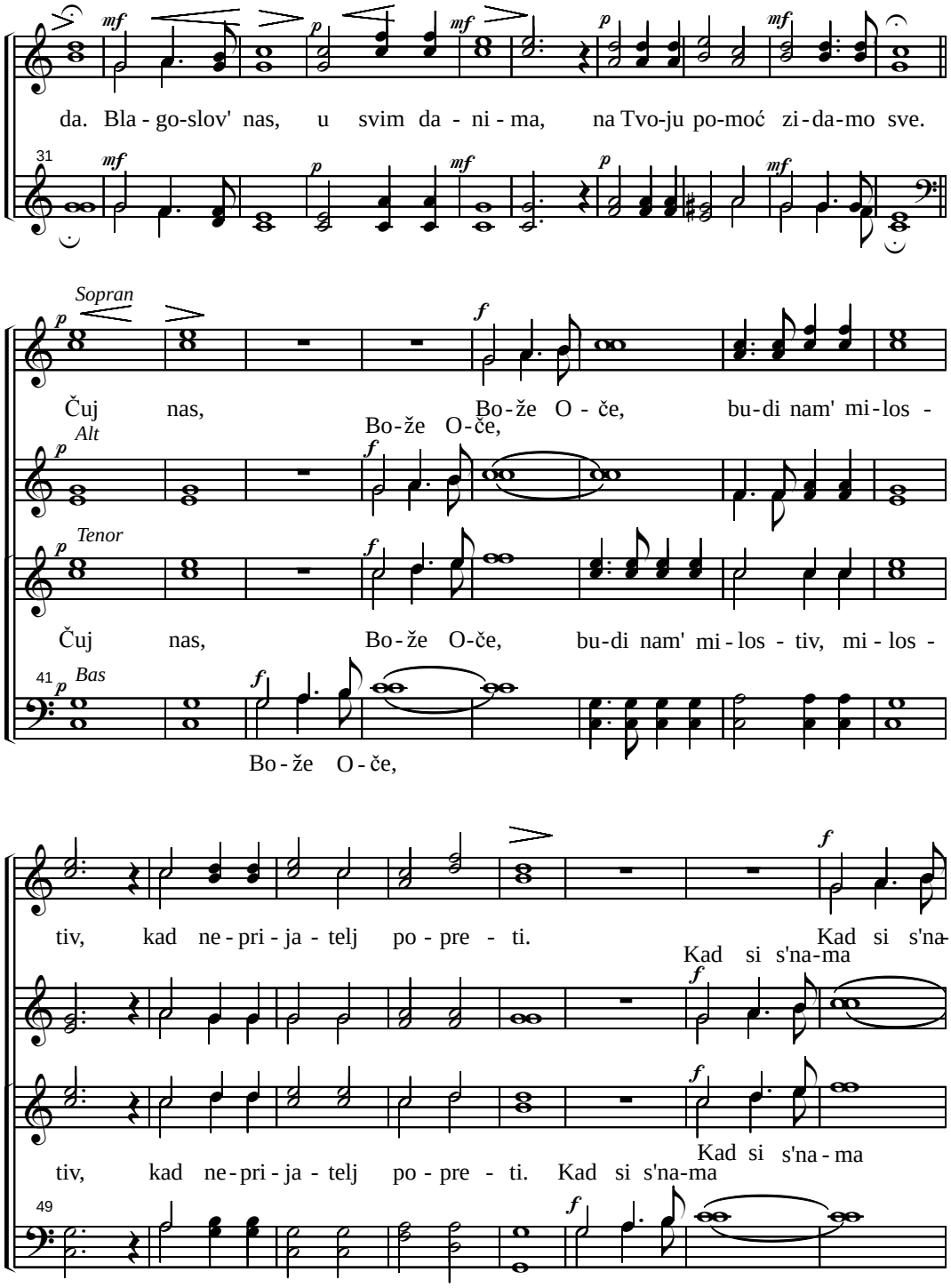

(115. Čuj nas Bože Oče)

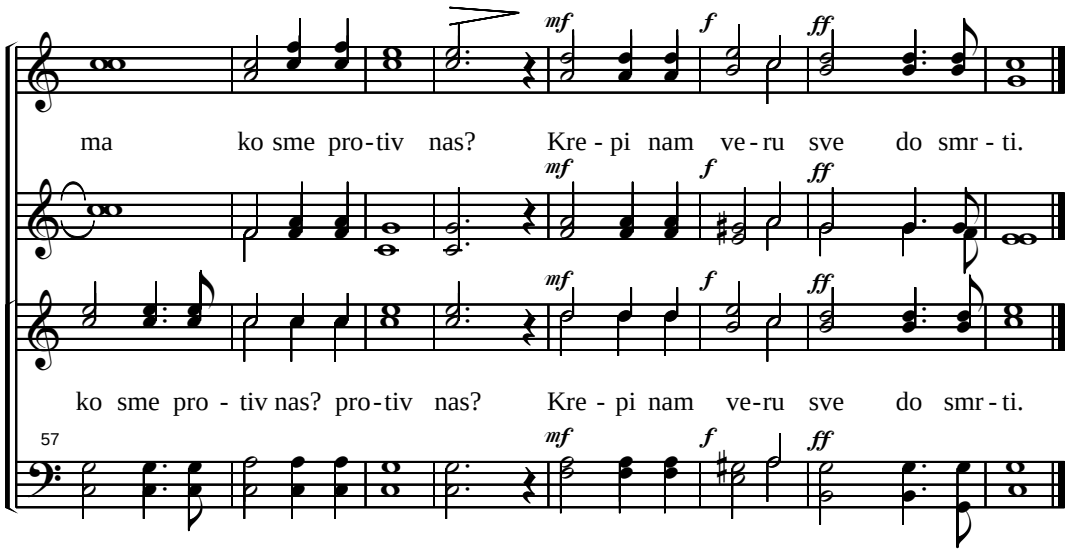

116. VODI ME, BOŽE JEHOVA

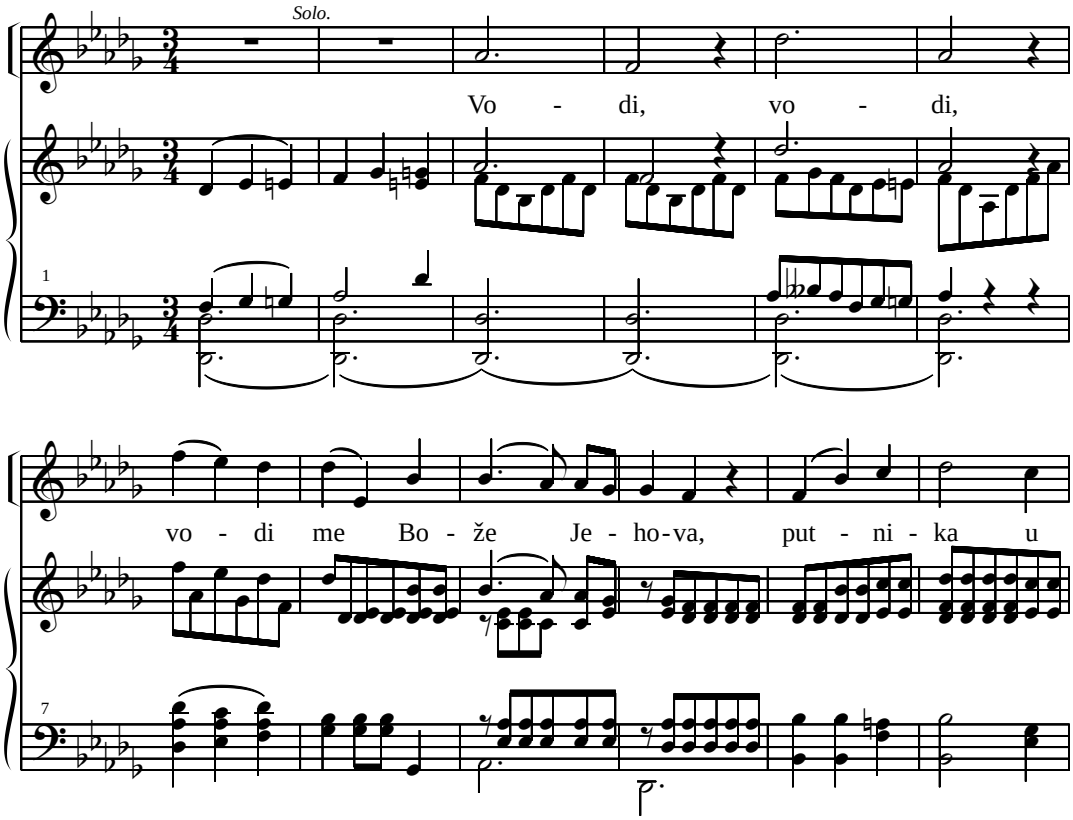

(116. Vodi me, Bože Jehova)

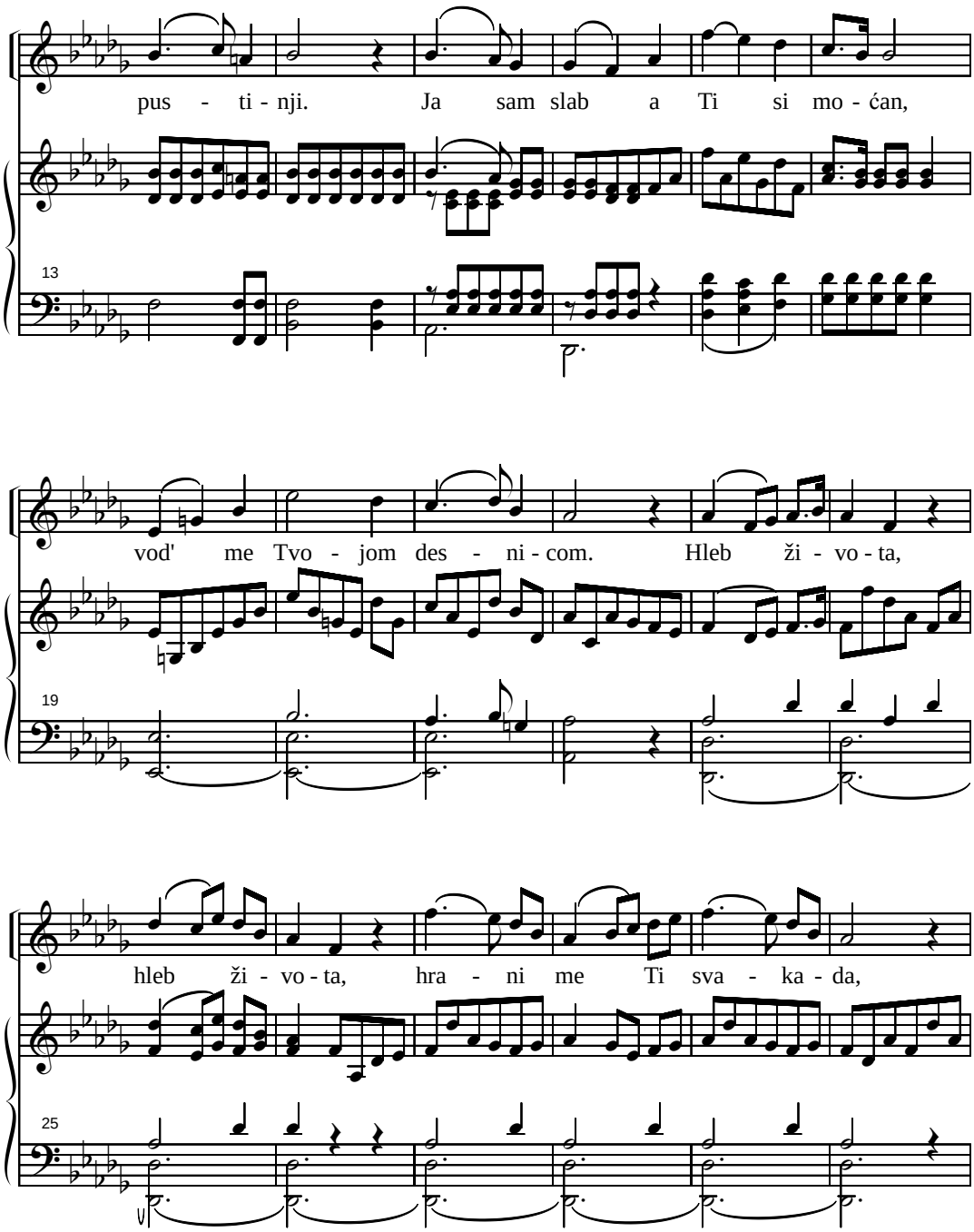

(116. Vodi me, Bože Jehova)

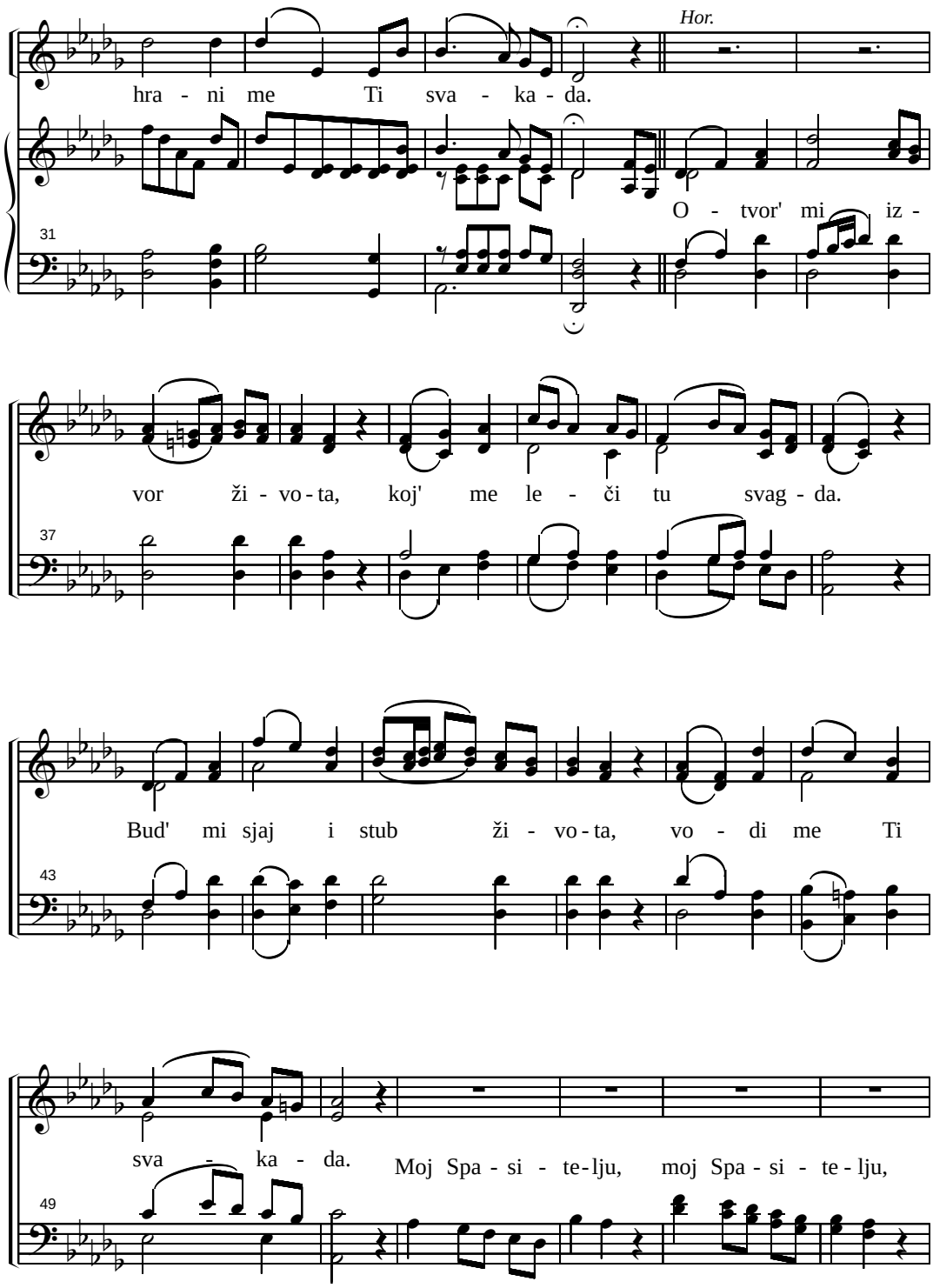

(116. Vodi me, Bože Jehova)

bud' mi štit i od - bra - na, bud' mi štit i od - bra - na.

55

Sopran solo.

A - ko bu - dem na Jor - da - nu ne - kad u pra -

Harmonija

63

hu sto' - jo, no - si me kroz mrač - nu bu - ru

69

u vi - si - ne Ha - na - na. *Hor.*

No - si me kroz

75

(116. Vodi me, Bože Jehova)

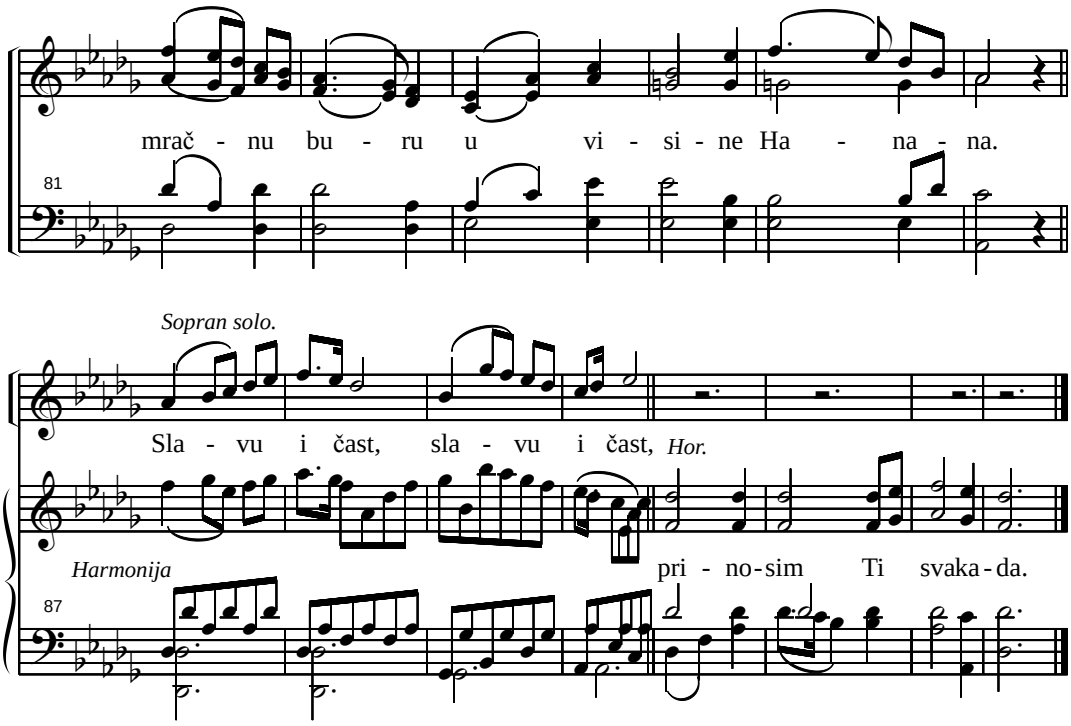

117. PRINOSIMO TI NA ŽRTVU

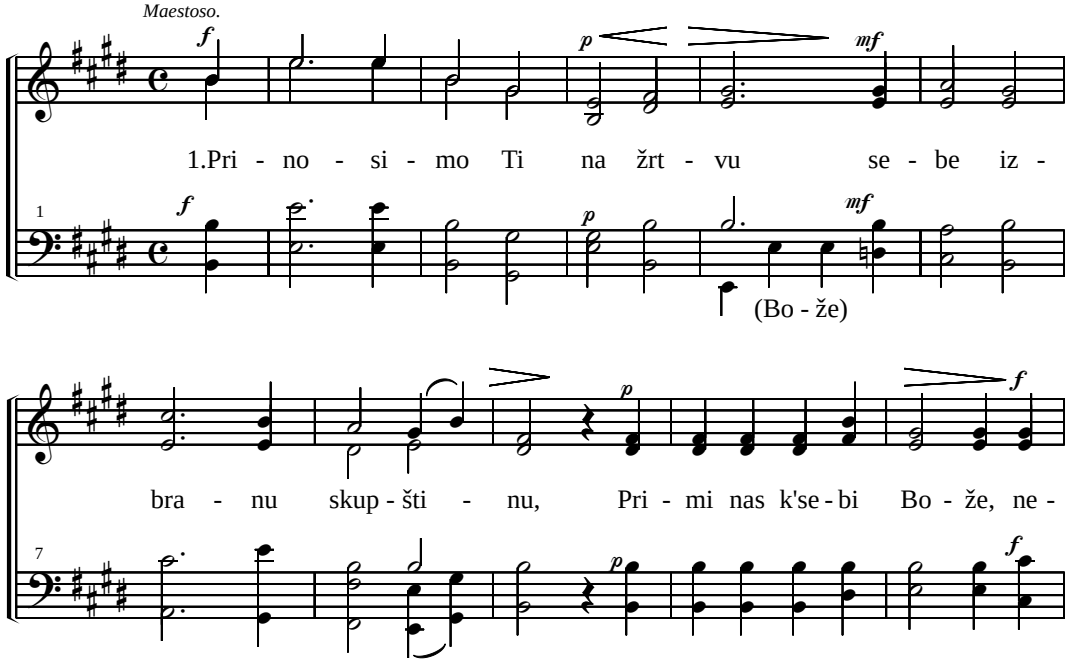

(117. Prinosimo Ti na žrtvu)

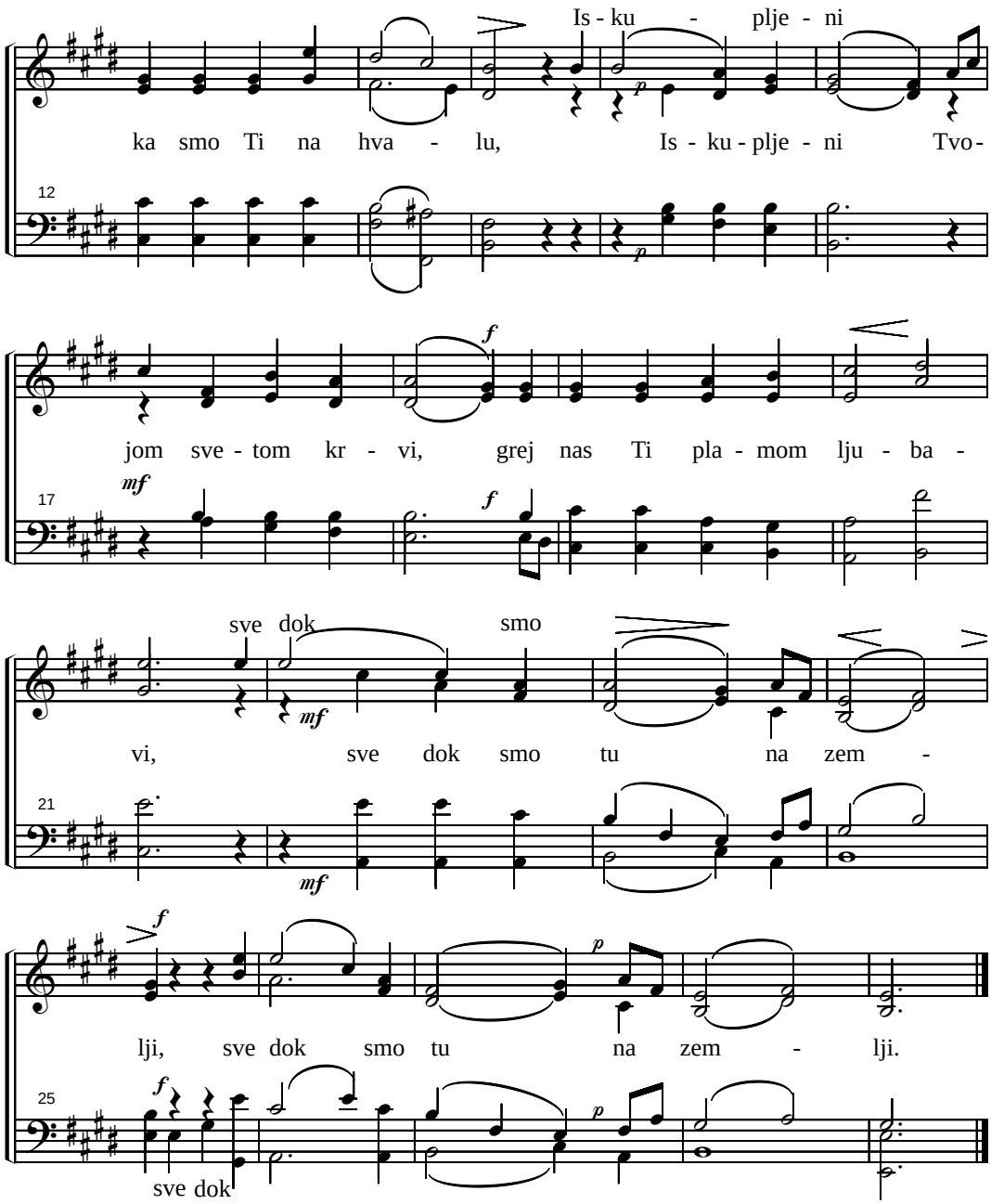

2. Ispred svetog lica Tvojeg, (Bože) daj da pravi se nađemo,
   Učini nas dostojnim' Carstva kojeg čekamo.
   Mole Tebe tvoja deca smerno, Ti si moćan a mi slabi,
   Vodi svoje stado Ti, vodi svoje stado Ti.
3. Sad raduj se malo stado, (evo) dan Gospodnji već se bliži,
   Doće svadba Jagnjeta, jačaj svagda u sili.
   Tebe čeka gore večna plata, nek' je haljina ti čista,
   Verno čekaj na Hrista, verno čekaj na Hrista.

118. TVRDI KAMEN OD UGLA

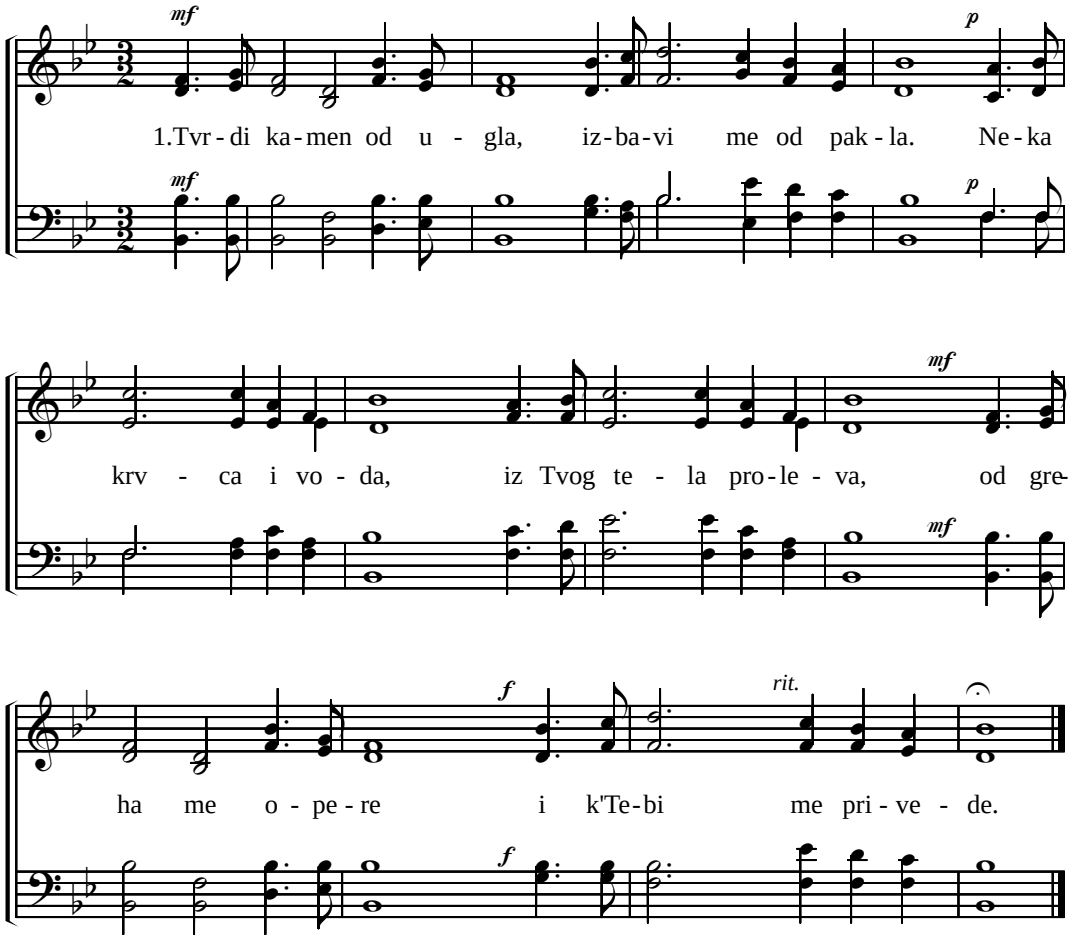

2. Jer što zakon Tvoj hoće, srce moje ne može.
   I ako se borim sve, suze teku sve više.
   Greh mi ipak ne spere, Gospod nek' mi pomogne.

3. Idem ništa ne nosim, al' se za krst Tvoj držim.
   Ja sam go obucime, hudnom, bednom smiluj se.
   Grešan Tebi ja idem, izbavi me da ne mrem.

4. Kad uzmem poslednji dah, oči sklopim, budem prah.
   I kroz neznan svet pođem, i pred Sudiju dođem.
   Tvrdi kamen od ugla, izbavi me od pakla.

119. KAKAV SAM BEZ OPRAVDANJA

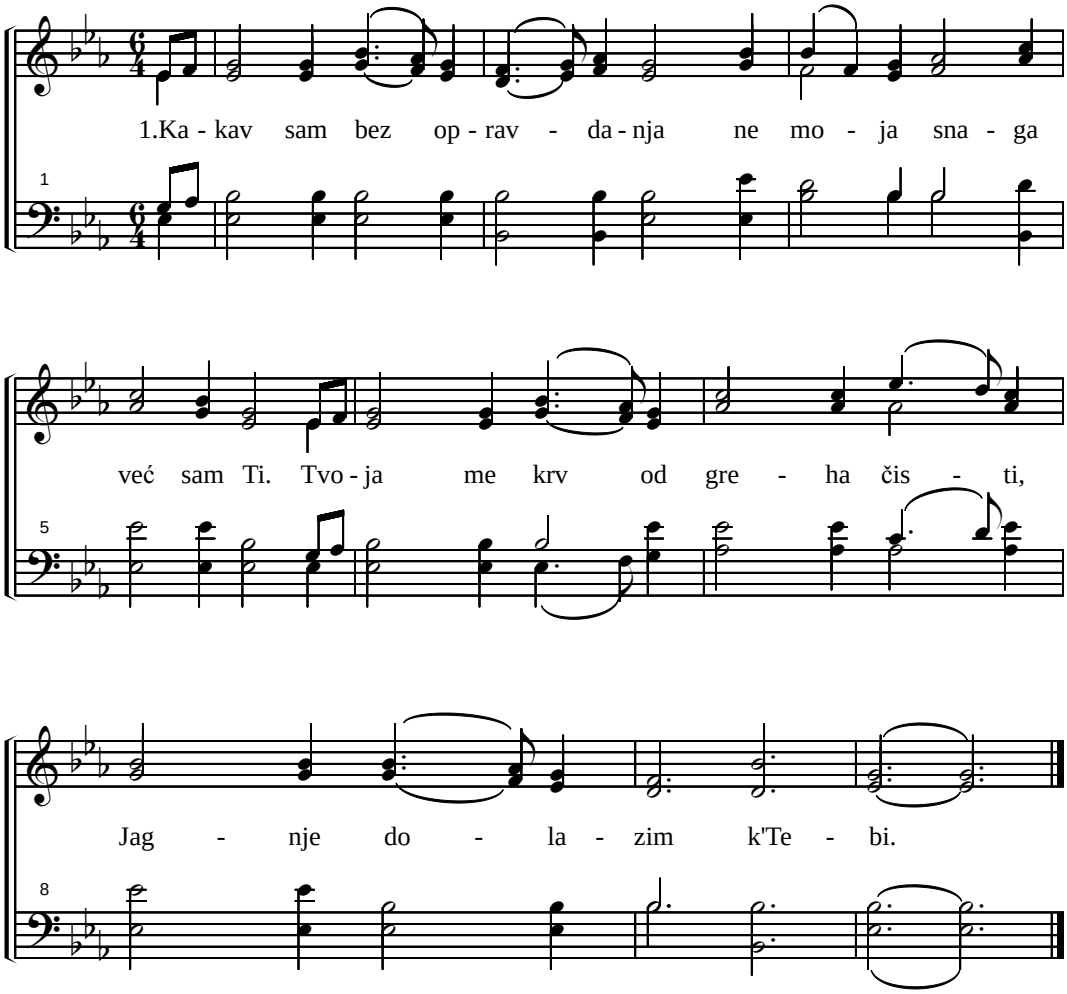

2. Kakav sam burom progonjen, i sumnja me često muči.
   Sotona strašno preti mi, o Jagnje dolazim k'Tebi.

3. Kakav sam jadan, slep i kriv, što nemam to mi daješ Ti.
   Svetlost, bogatstvo, milost, mir, o Jagnje dolazim k'Tebi.

4. Baš takvoga me primaš Ti, sve moje grehe praštaš mi.
   Ja Tvojoj Reči verujem, o Jagnje dolazim k'Tebi.

120. JOŠ JEDNO UČINI MI GOSPODE

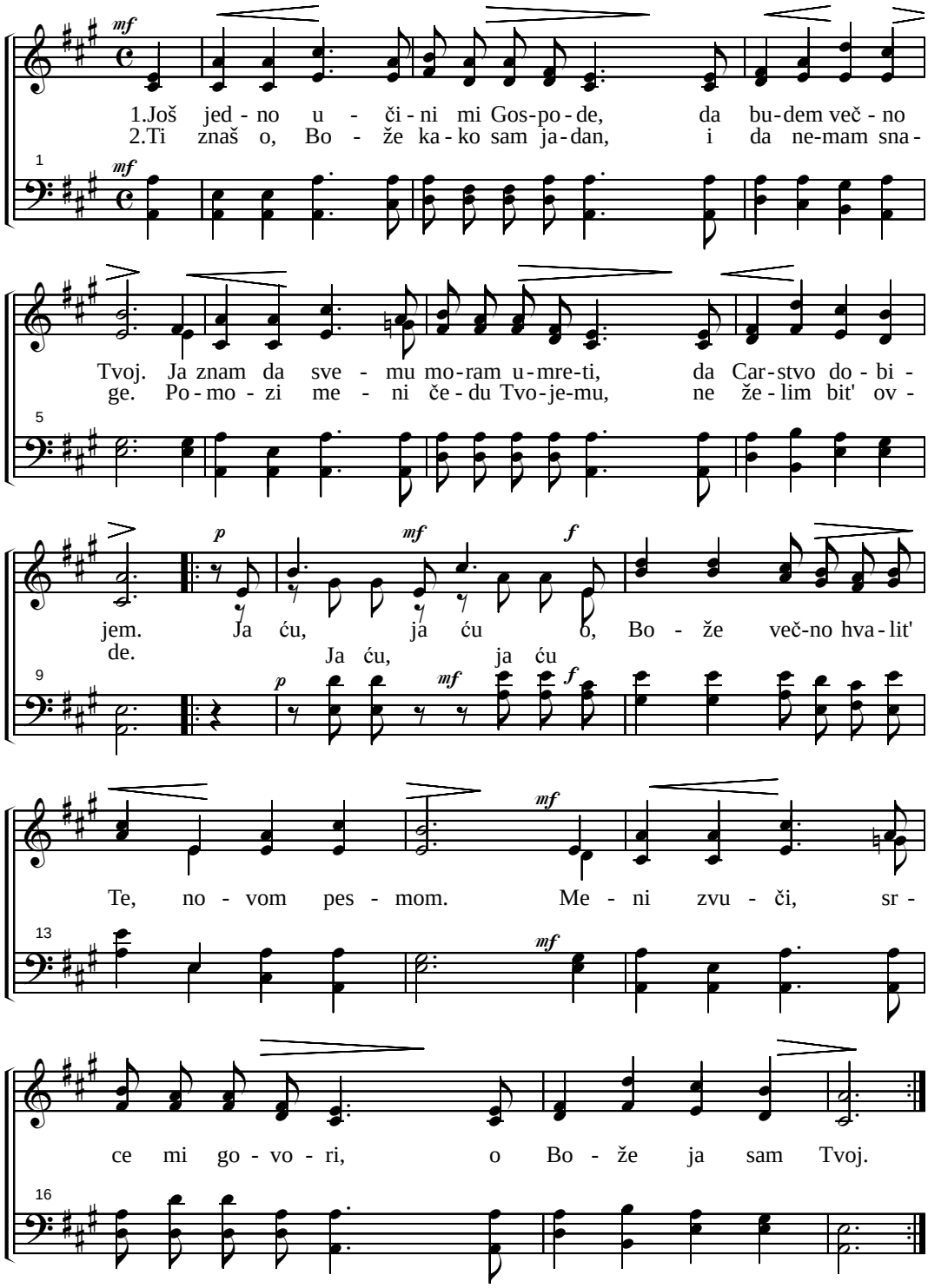

121. O GOSPODE BOŽE NAŠ

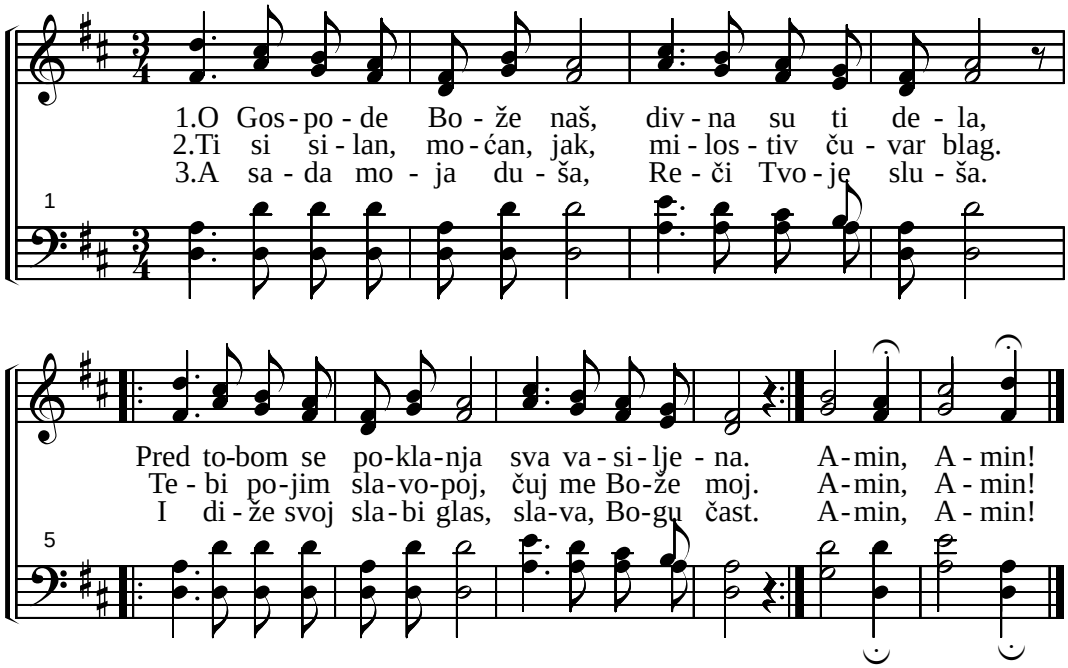

122. DOĐI JA TE ZOVEM

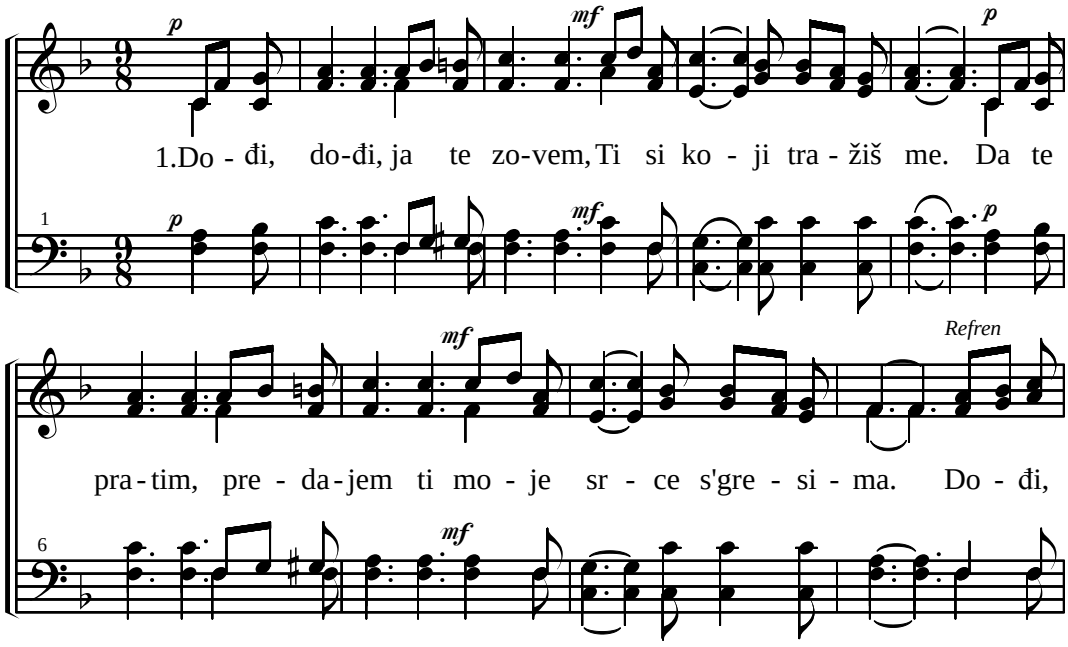

(122. Dođi ja Te zovem)

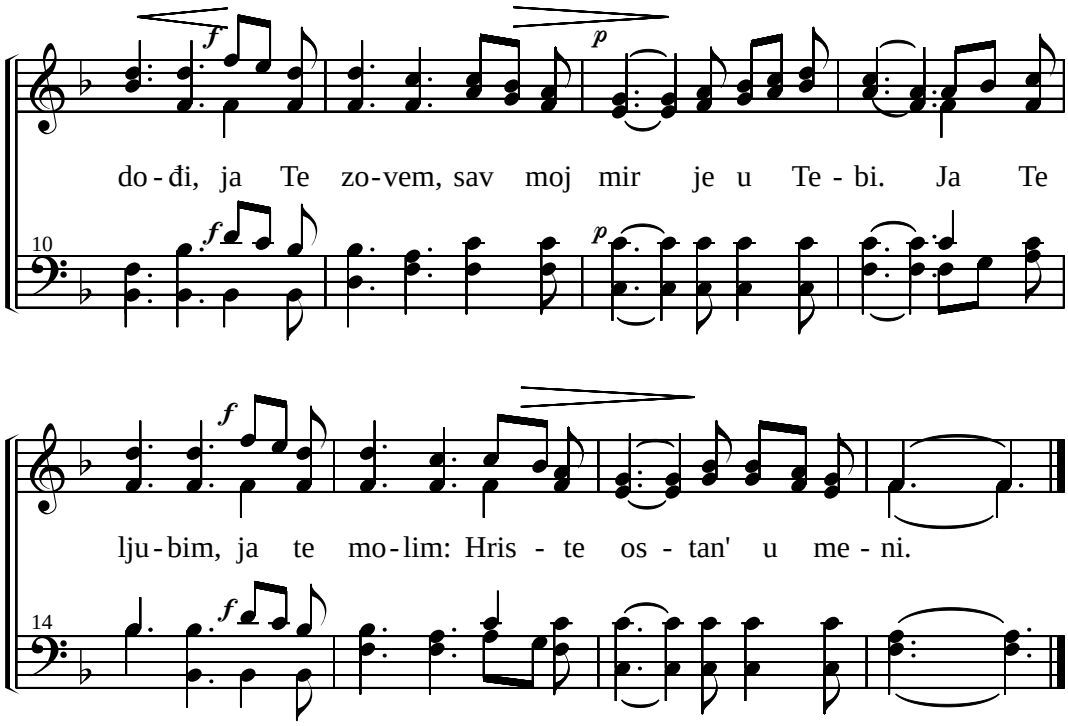

2. Tvoja milost jedina je, koja briše nemir moj.
   Ti opraštaš, Ti mi daješ, iskupljenja Tvoga mir. Refren.

3. Ostan' samnom Ti kreposti i odbrano moja Ti.
   Slavo moja, veličanstvo, Hriste Spase jedini. Refren.

4. Ja nesrećan sveta žitelj, gde pokoja da nađem?
   Dođoh k'Tebi, Spasitelju i od Teb' ne odstupam. Refren.

5. Uteho moja u nuždi, daj mi sad odahnuti.
   Pomozi mi svršit' daljni i trnovan ovaj put. Refren.

6. I u bolovima teškim, kad s' umorim na put',
   Na rukama Tvojim moćnim, Ti ćeš, Spase, nosit' me. Refren.

7. Ja nemoćan i umoran, o, Bože k'Tebi idem.
   I sa grehom opterećen, k' nogama Tvojim padam.
   O, Bože k' Tebi idem ja, duh moj slabi oživi.
   I Tvoj mir sveti daruj mi, ukrepi me u veri.

123. SPASE VODI MENE TI

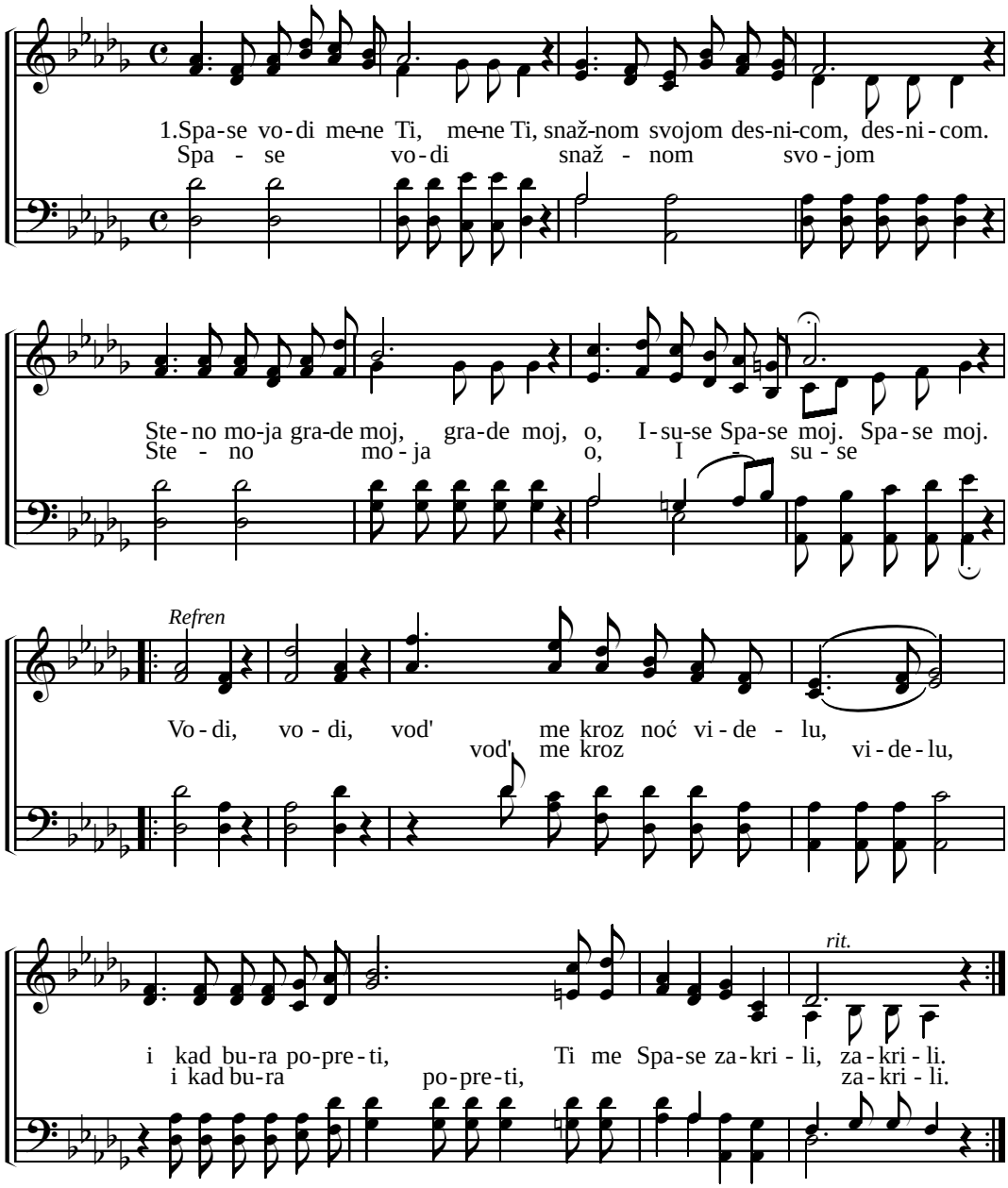

2. K' Tebi vičem Gospode, čuj sad moju molitvu.
   Uputi me na put svoj, krepost moja, štitu moj.
   Refren

3. Srce moje govori, traži Tvoje lice sad.
   Sav moj nad je u Tebi, pomozi mi u nuždi.
   Refren

124. UČINI ME KROTKIM TIHIM

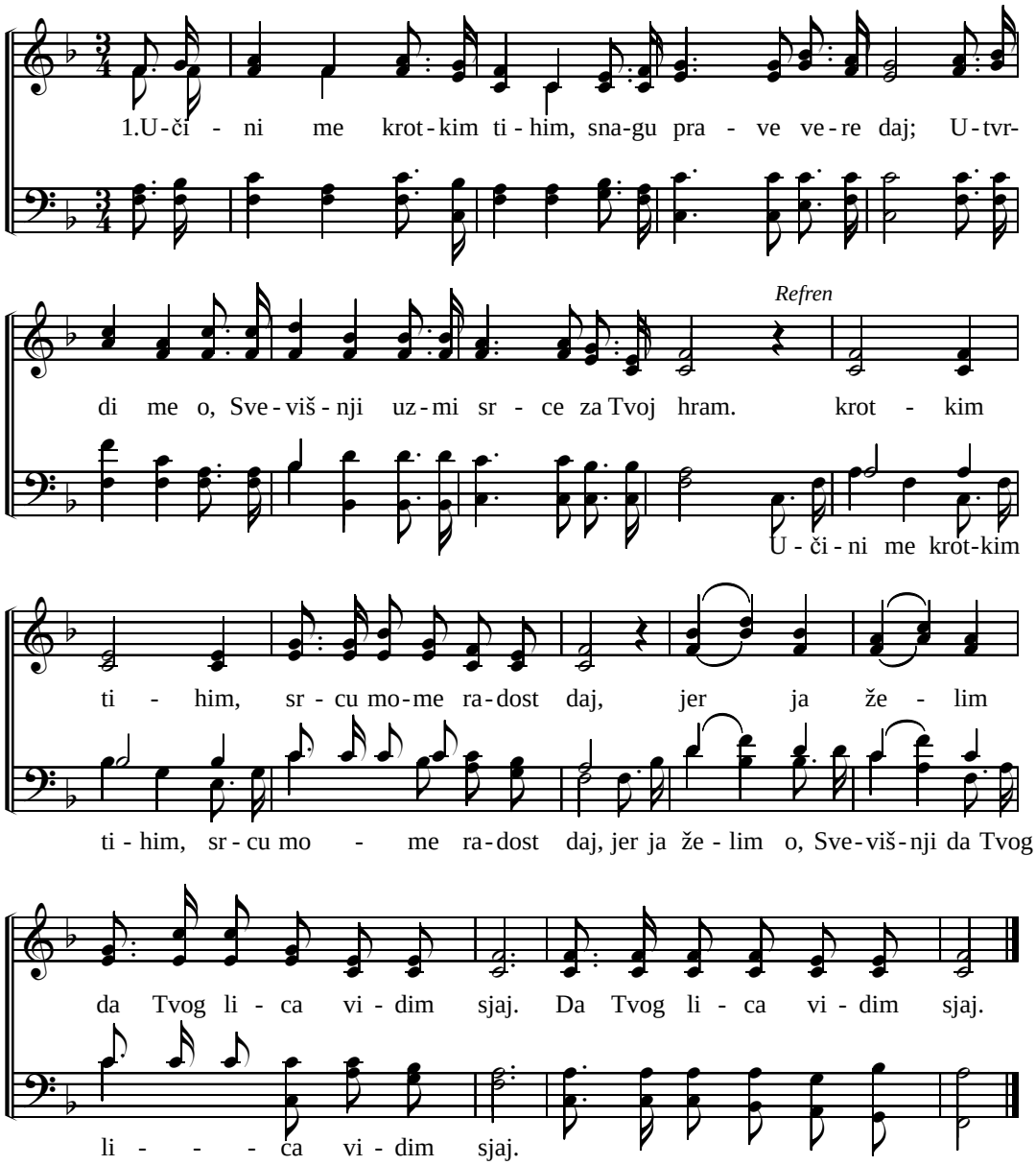

2. Učini me vernim, čistim,
   Pravu ljubav Hrista daj.
   Bez prestanka neka težim
   Bliže k'Tebi u Tvoj sjaj.
   Refren

3. Ne daj da me ništa svrati s'puta Tvoga, Spase moj
   Nebeskom me uči žiću, i uz mene svagda stoj.

Refren uz strofu 3.

Bas: Ne daj da zemaljska vreva srcem mojim ovlada,
Hor: Zemaljska zla, srcem mojim ovlada,
Bas: Dok ne budem u Tvom nebu kod Tebe blažen svagda.
Hor: U Tvom nebu kod Tebe blažen svagda.
   Kod Tebe blažen svagda

(Harfa Siona 198:7)

125. DOĐ'TE MILA BRAĆO

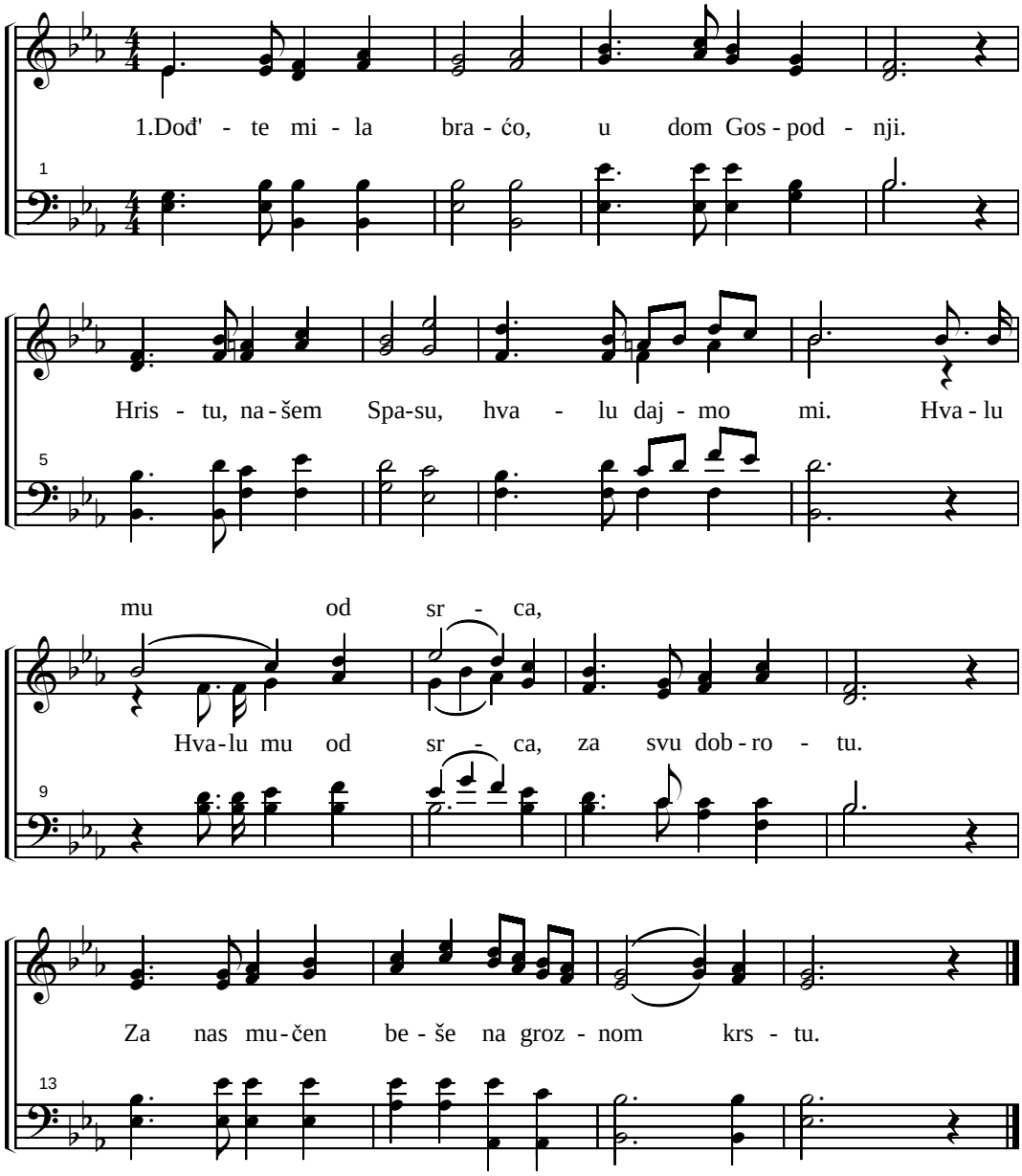

2. Slavimo Ga sada glasom radosnim,
Sa bratskom smo ljubvom spojeni sa Njim.
Odbacimo brige od nas daleko,
Sa Očinskom brigom On pazi stado.

3. Ko zna još koliko mi smo skupa svi?
Naš život na zemlji može prestati,
Pojmo Mu svim srcem braćo i sestre,
Večne hvale glasi čuće se gore.

126. CARSTVA VRATA

Bass solo

1.Car - stva vra - ta o - tvor' mi, u - to - čiš - te bud' mi Ti.

Ne - ka kr - vi Tvo - je mlaz što se pro - li za sve nas.

Od gre - ha me o - pe - re, i k'Te - bi me pri - ve - de.

(126. Carstva vrata)

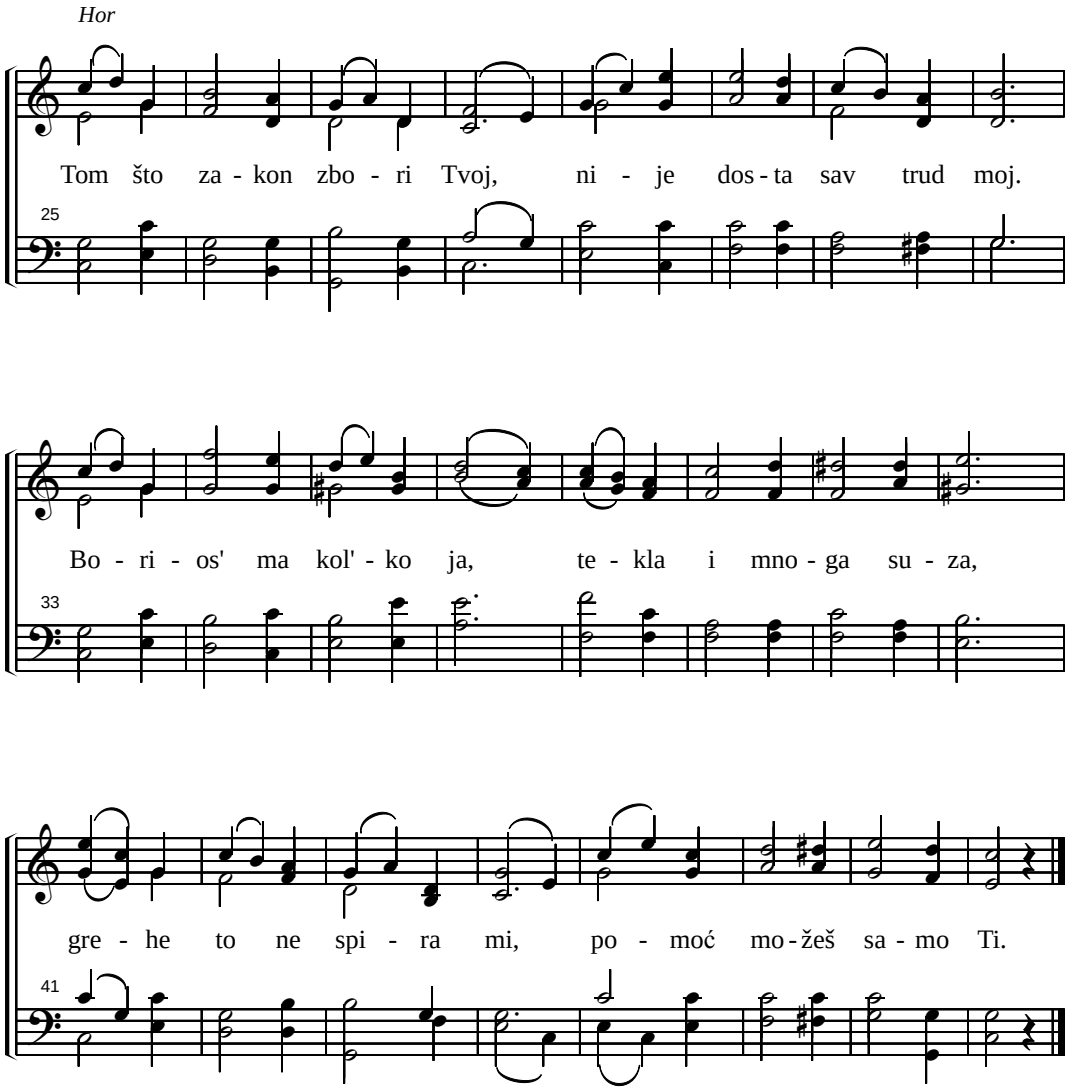

2. Pomoć sebi ne mogu, predajem se Tvom krstu.
Go, nag sam, obuci me, nemoćan ah, smiluj se.
Grešan Tebi ja idem, izbavi me da ne mrem.
Još živim u svetlosti, a kad' oko potamni,
Kad' doljom smrti pođem, i pred Sudiju dođem.
Steno Spasa otvor' se, večni Oče primi me.

127. BRATE KOJ NA BREGU STOJIŠ

(11. koral u slovačkoj Harfi Siona)

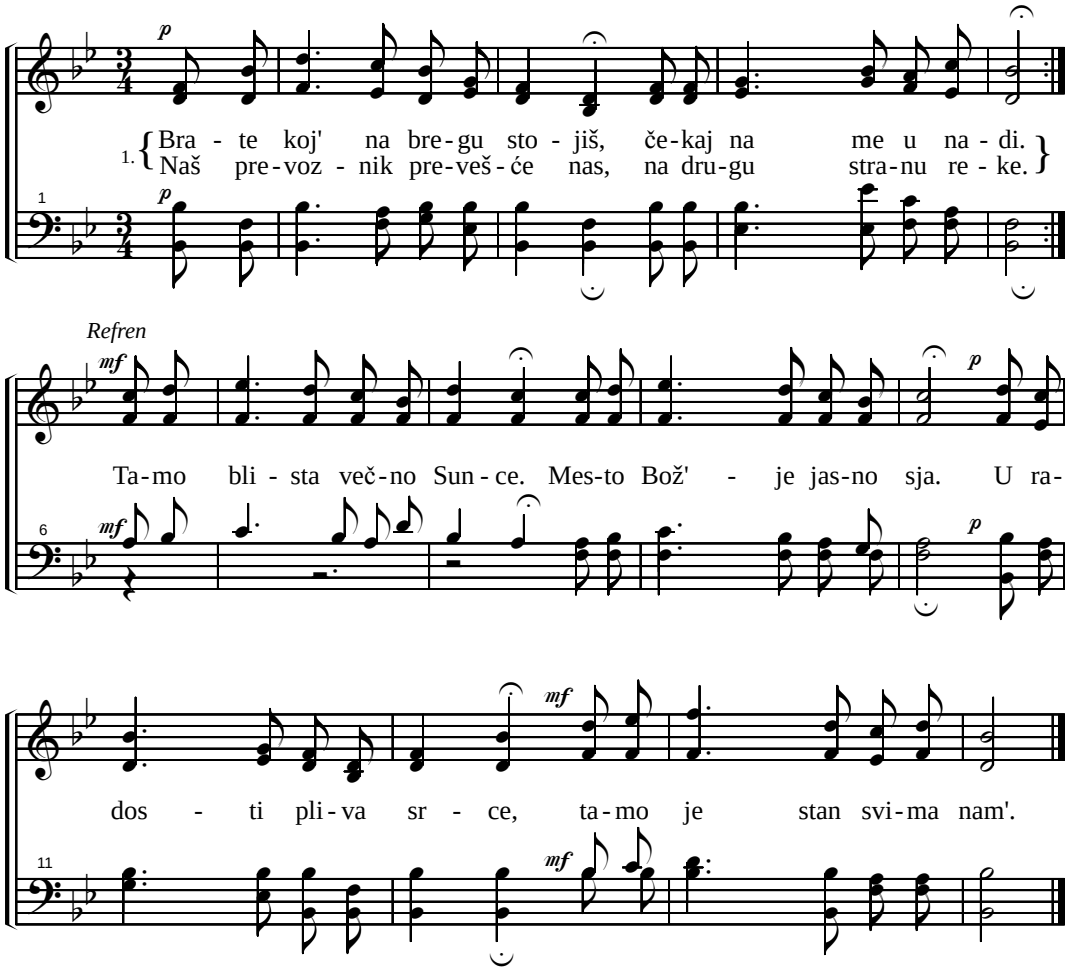

2. Mnogi naši mili, dragi, odoše pred nama tam',
   Vidićemo u Kananu proslavljene sve njih tad'.
   Refren

3. Magla još zemlju pokriva, talasi strašno huče,
   A sa te strane poje nam, snažno hori anđela.
   Refren

4. Kad mračnom doljom pođemo, verni vodič vodi nas,
   U svetlu ugledaćemo carstvo obećano nam'.
   Refren

5. Zato sad na bregu tiho, čekajmo mi u nadi,
   Naš prevoznik prevešće nas na drugu stranu reke.
   Refren

128. ŽUDNJA ZA ISUSOM

(reči 238. pojanja u Harfi Siona)

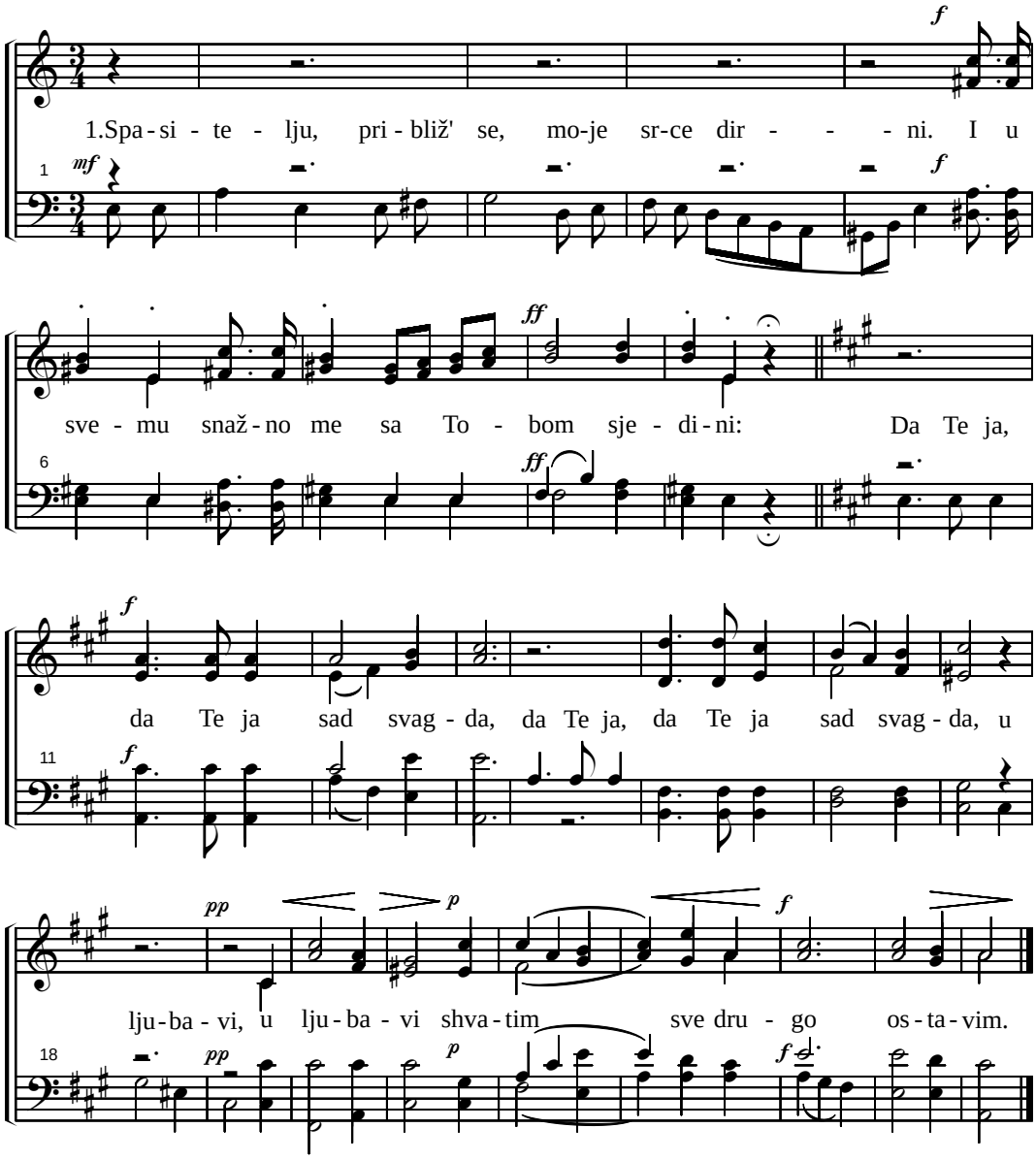

2. Saberi mi rasut um, verni Pastir' duša;
Jer kad nisam u Tebi mora s' mučit' duša.
Zemsko sve muči me; Ti sam možeš dati
Mir, život s radosti.

3. Sve što smeta, zemsko sve, nek' beži od mene.
O Isuse, ja ću rad' slušat' samo Tebe.
Stvaraj Ti mir pravi, kako j' volja Tvoja,
Biće radost moja!

129. HRISTE PRIJATELJU MOJ

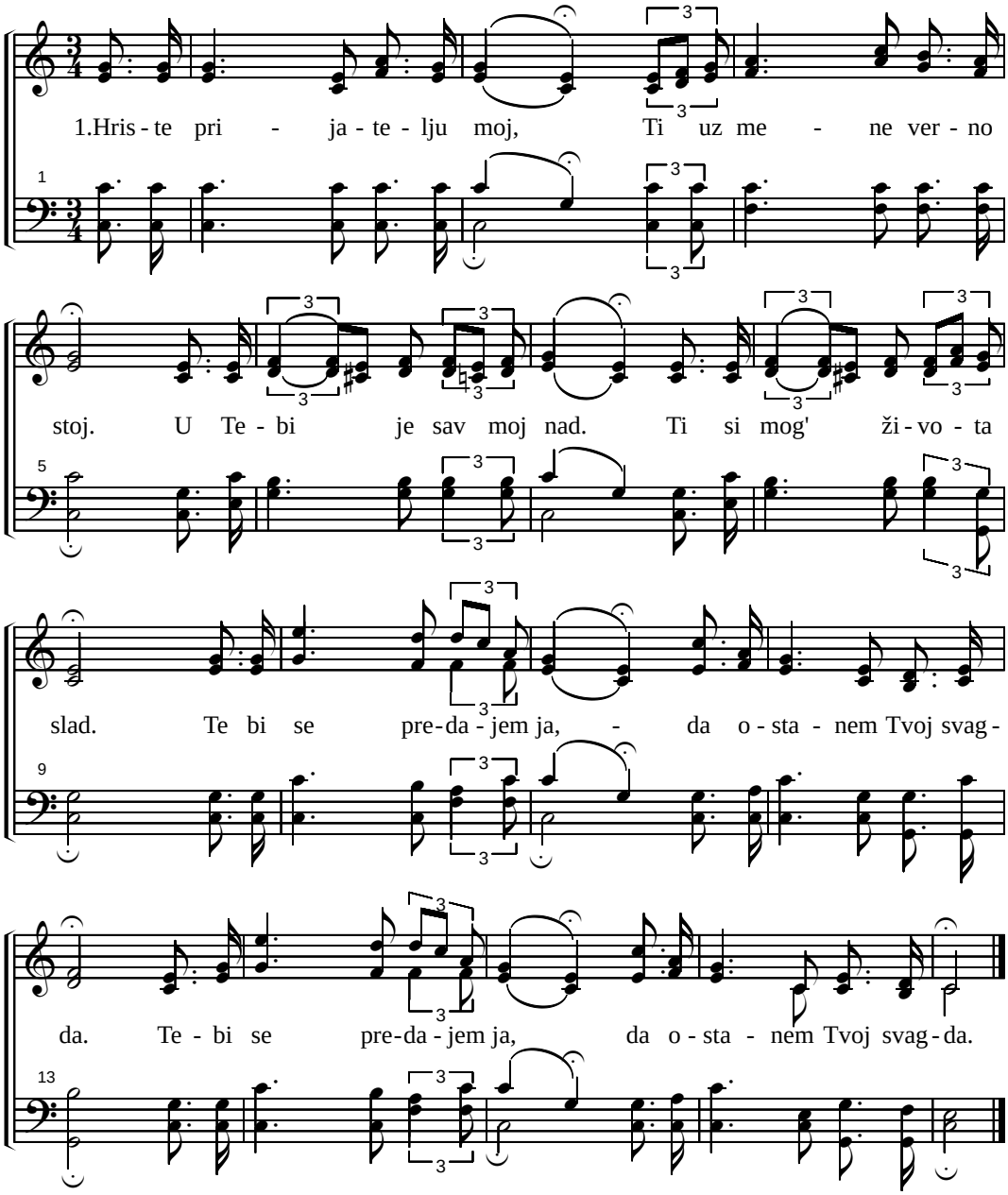

2. Hriste zvezdo naša Ti, svetlošću nas obaspi.
Bez Tebe je tama svud, samo Ti nam' svetliš put.
Pravim putem vodi me, do neba domovine. (:)

3. Isuse tvoje stado, na pašu vodiš rado.
I gasiš žeđ izvorom, što teče živom vodom.
U dobru i nevolji, ja sljedim Tvojoj volji. (:)

130. HRISTE PRIJATELJU MOJ

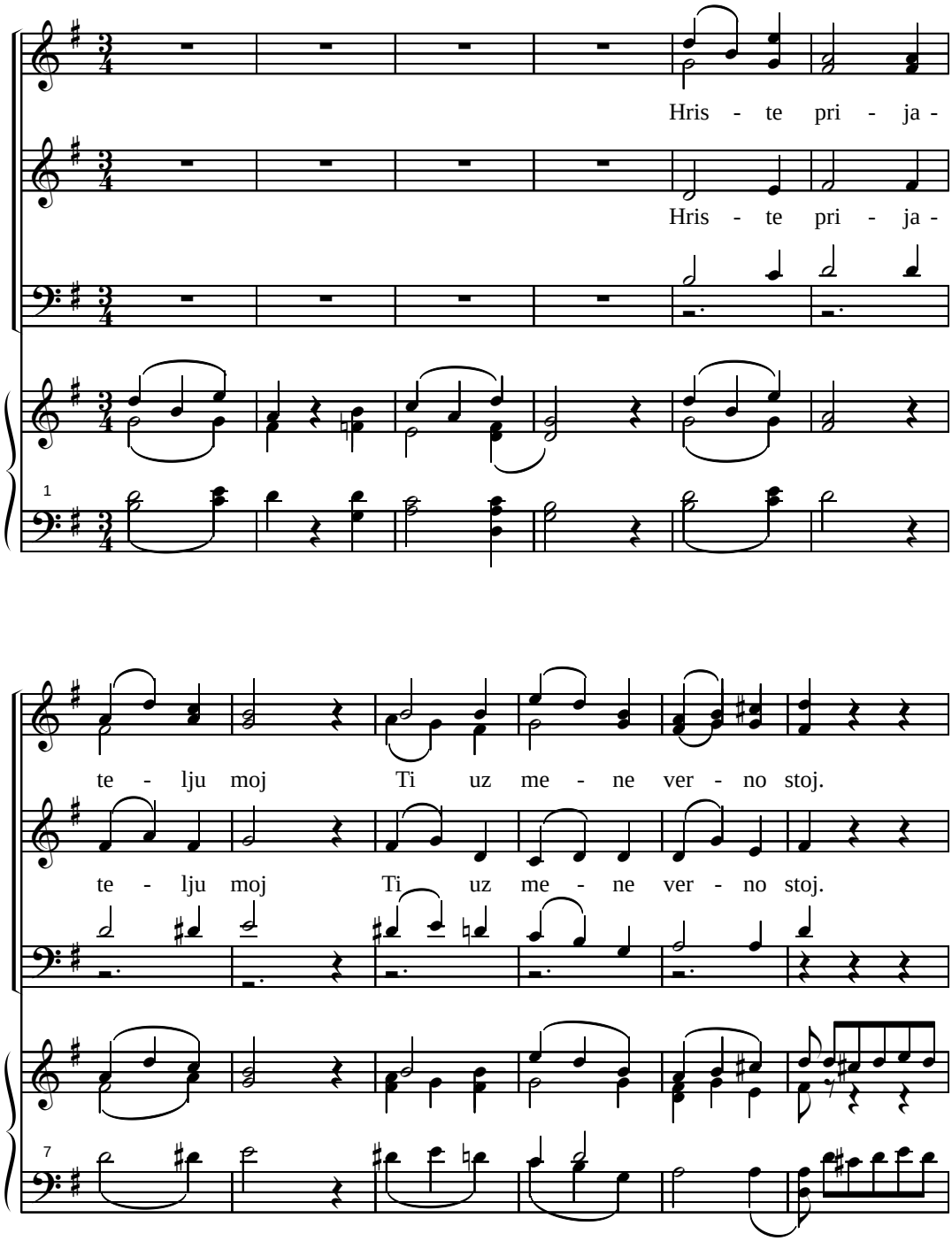

(130. Hriste prijatelju moj)

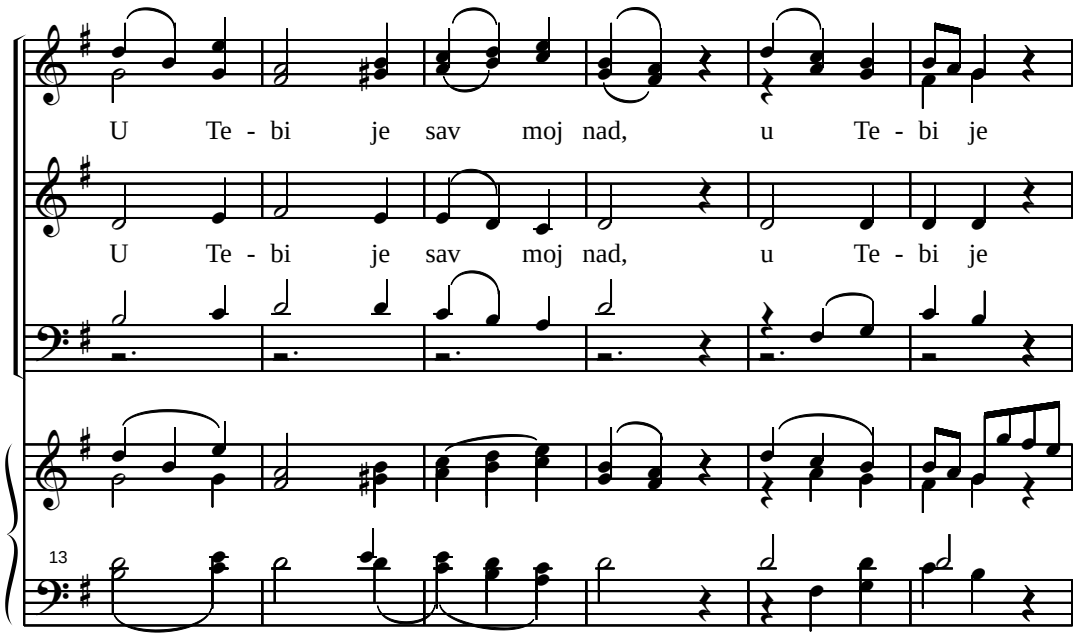

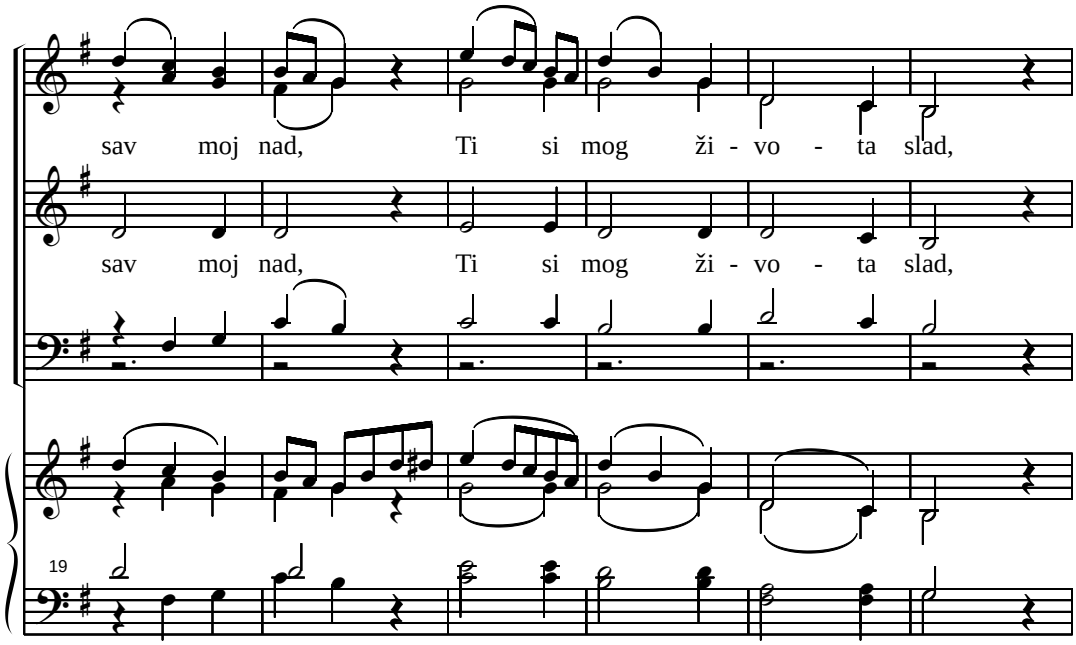

(130. Hriste prijatelju moj)

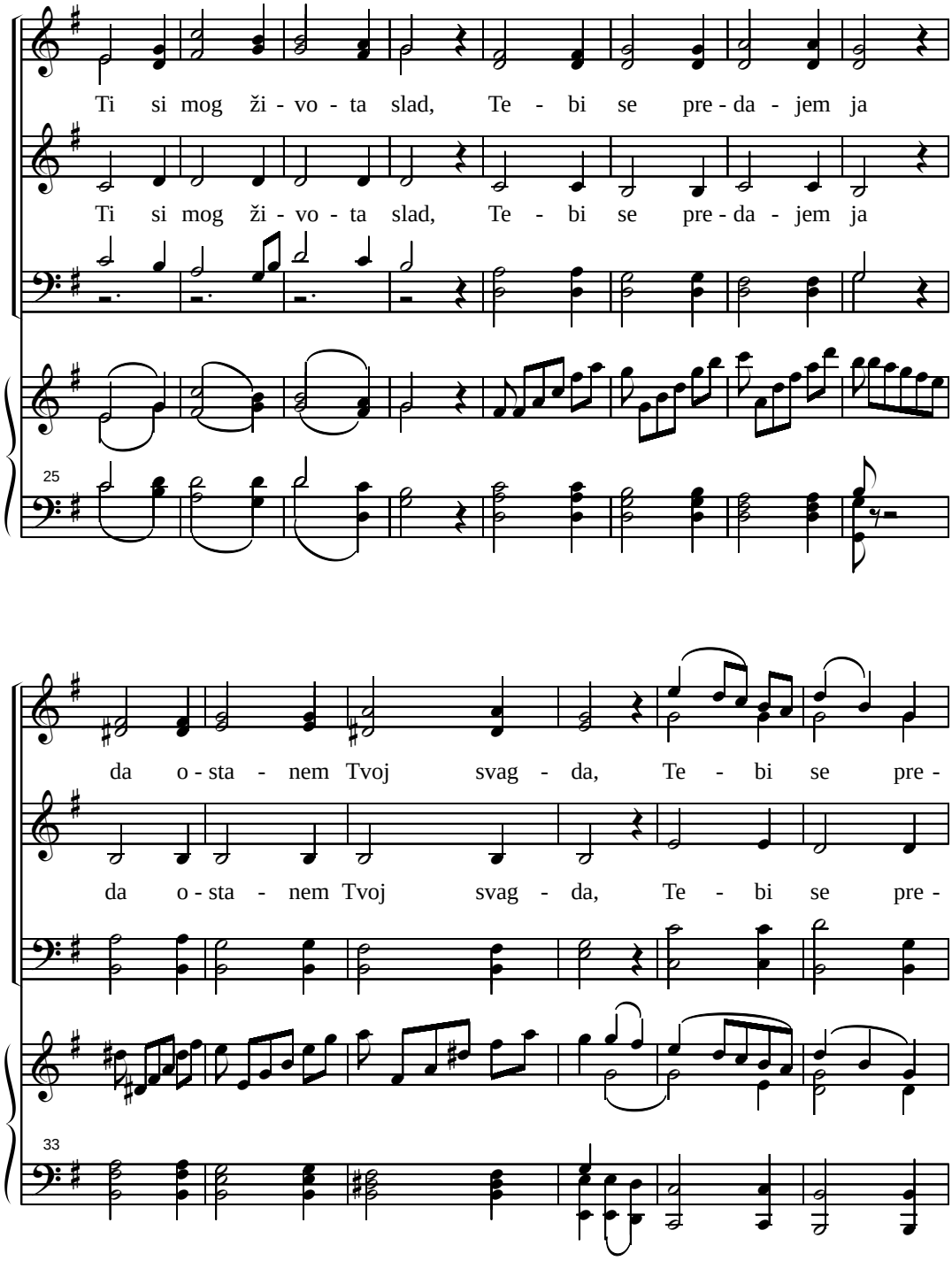

(130. Hriste prijatelju moj)

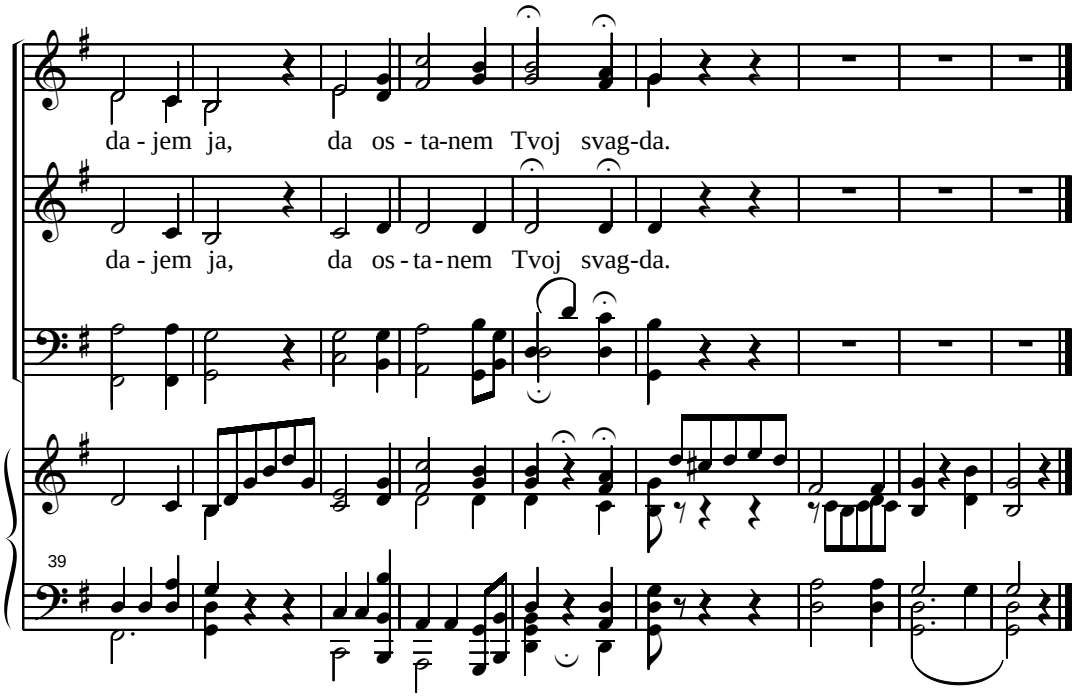

131. SPASITELJU VEČNI

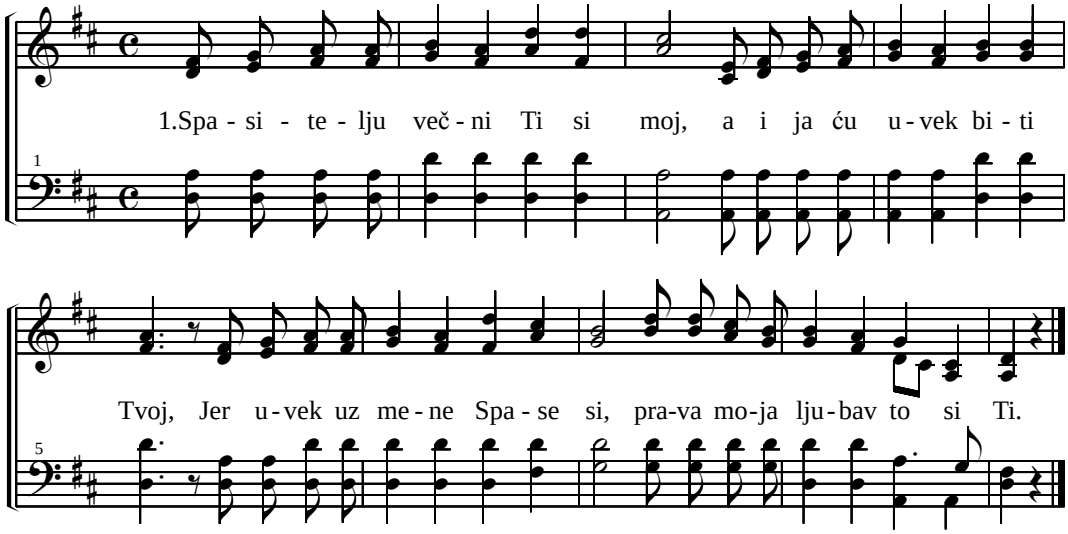

2. Moje osećaje znaš i Ti,
Sve nemire moje blažiš mi
I sve moje bolje tešiš Ti,
Večna moja sreća to si Ti.

3. Spase, moja radost sva si Ti,
Brigu moju, žalost, uzmeš mi.
Veru, pa i ljubav, pružaš mi,
Večna moja nada, to si Ti.

4. Slaviću te Spase, ovde ja;
Jer si meni radost moja sva,
A kad prođu dani žića mog,
Primi me pod senkom krila Tvog.

132. MOJ UZDISAJ

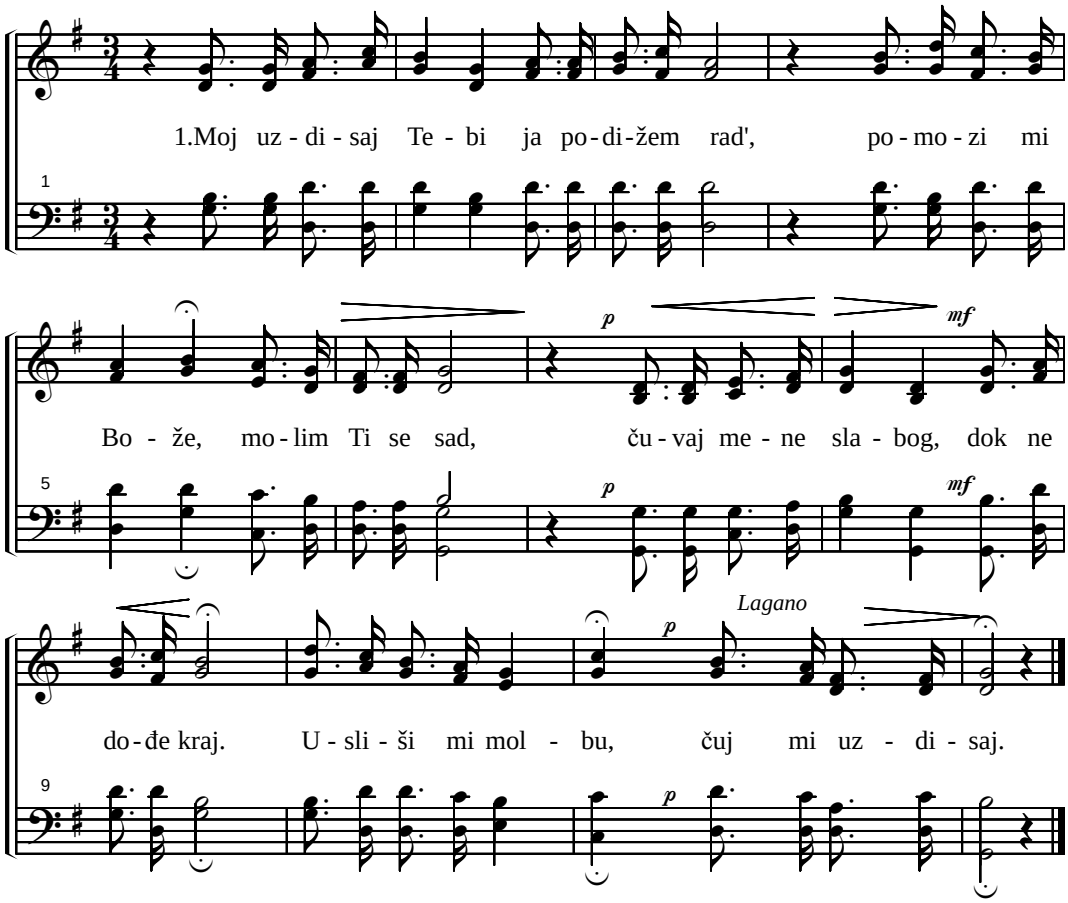

2. Žalost, bol i briga, kad' me obuzmu,
   Melem daruj mome srcu bolnome
   Vodi mene slabog u nebesni sjaj,
   Usliši mi molbu, čuj mi uzdisaj.

3. Izvore radosti, o, Gospode moj,
   Uteho u nuždi, daj da budem Tvoj.
   Krepi mene štiti, dok ne dođe kraj,
   Dok ne stignem Tebi, u moj zavičaj.

4. Smiluj mi se Oče, molim Ti se ja,
   Da me urazumi zapovest Tvoja,
   I Tvog svetog Duha, meni slabom daj.
   Usliši mi molbu, čuj mi uzdisaj.

133. VODI MENE, VODI MENE

(3. i 4. strofa su reči iz 205:5-6. pojanja u Harfi Siona)

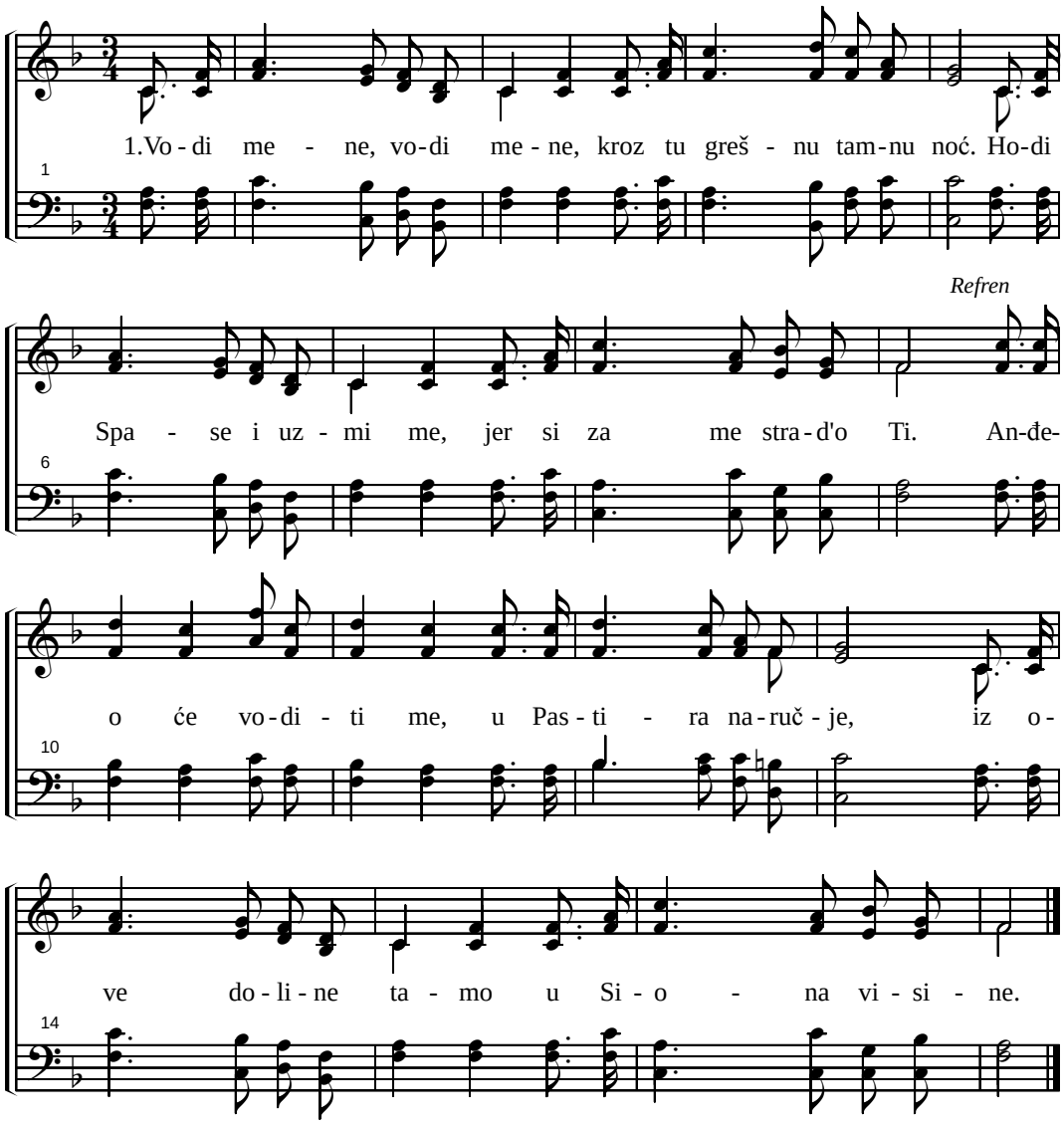

2. Diž'te se, diž'te se gore, iz grehovne doline,
   Mesto mi je kod Gospoda, jer krv proli za mene. Ref.

3. Bud' mi blizu sad na zemlji, dok ne nagne dana tok,
   Dok se veče ne približi, ne spusti se tavna noć.
   S' blagoslovom tad' met' ruke, na umornu glavu mi,
   Rekav: "Sine tu je već kraj, koj' veruje tam' živi."

4. Budi sa mnom i tad' Spase, kad s'približi hladna smrt.
   K'o god hladni vazduh žestok, pred nebesnom zorom tud'.
   Kad' pobledi oko moje, tad' obasjaj duha mog',
   Da radosno mogu poći, u postojbinu Oca svog.

134. OČE NAŠ

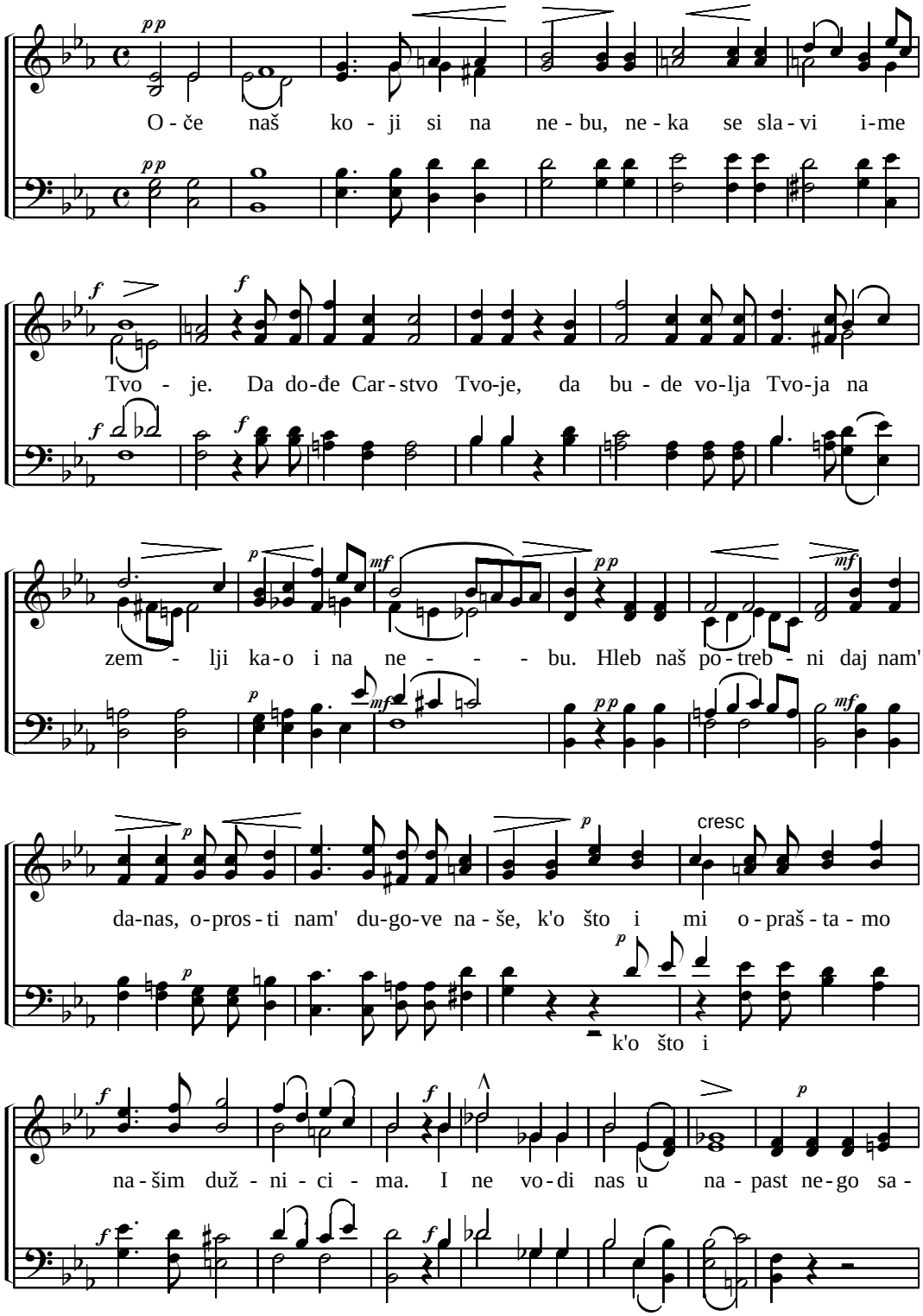
pp
O - če naš ko - ji si na ne - bu, ne - ka se sla - vi i-me
f
Tvo - je. Da do-đe Car - stvo Tvo-je, da bu - de vo-lja Tvo-ja na
p
mf
zem - lji ka-o i na ne - - - bu. Hleb naš po - treb - ni daj nam'
cresc
da-nas, o-pros - ti nam' du-go-ve na - še, k'o što i mi o - praš - ta - mo
k'o što i
na - šim duž - ni - ci - ma. I ne vo - di nas u na - past ne - go sa -

(134. Oče naš)

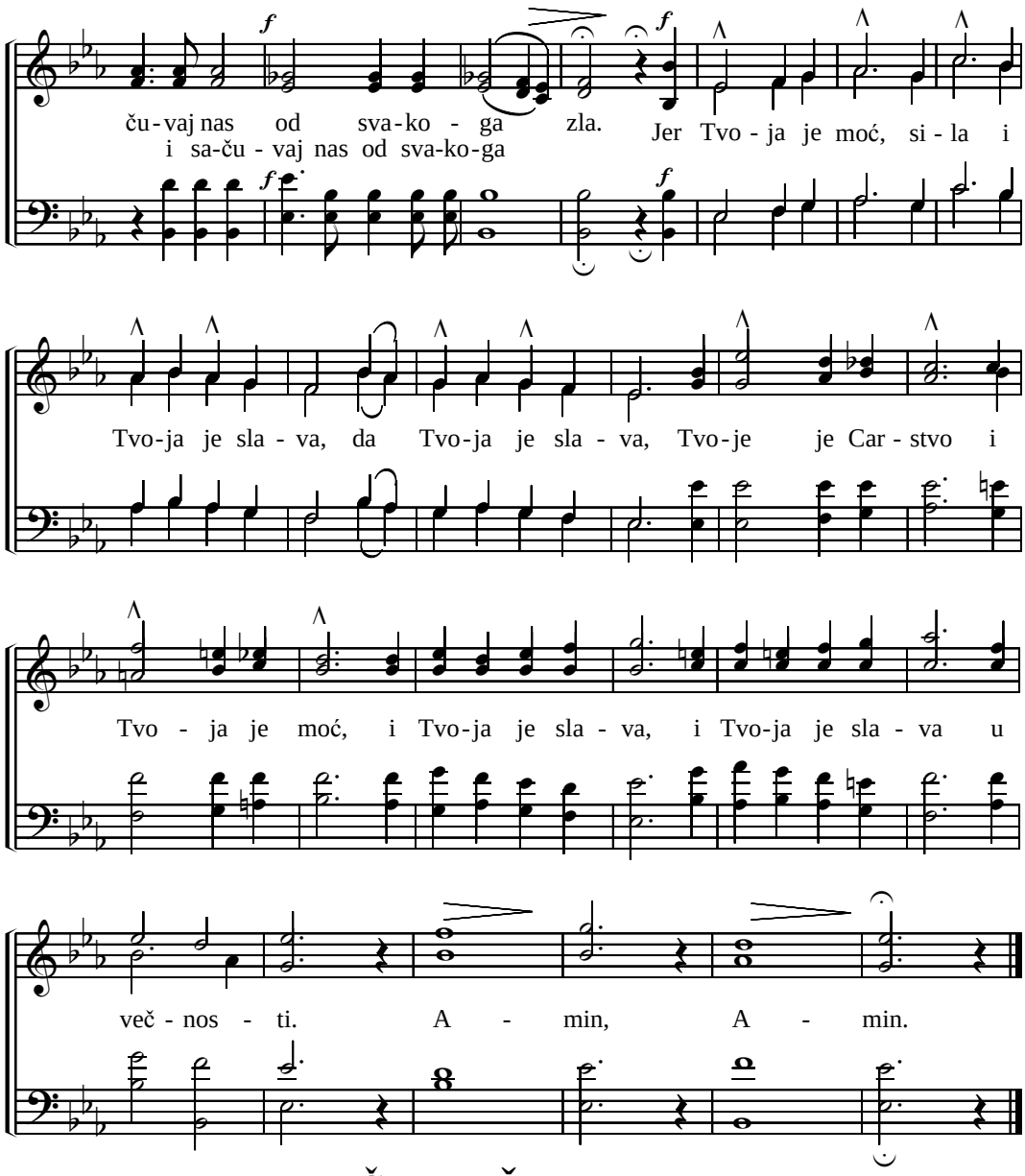

135. OČE NAŠ KOJI JESI

Oče naš, Oče naš, koji jesi na nebesi,
Da se sveti ime Tvoje, Oče naš, Oče naš.
I da dođe Carstvo Tvoje, i da bude volja Tvoja.
Oče naš, Oče naš, kako na nebu tako i na zemlji.
Hleb naš potrebni daj nam' danas, Oče naš, Oče naš.
I oprosti nam dugove naše, kao što i mi dužnicima svojim.
Oče naš, Oče naš, i ne navedi nas u napast,
No izbavi nas od zla. Oče naš, Oče naš.
Jer je Tvoje Carstvo, i sila i slava nauvek,
Amin. Amin. Amin!

136. OČE NAŠ

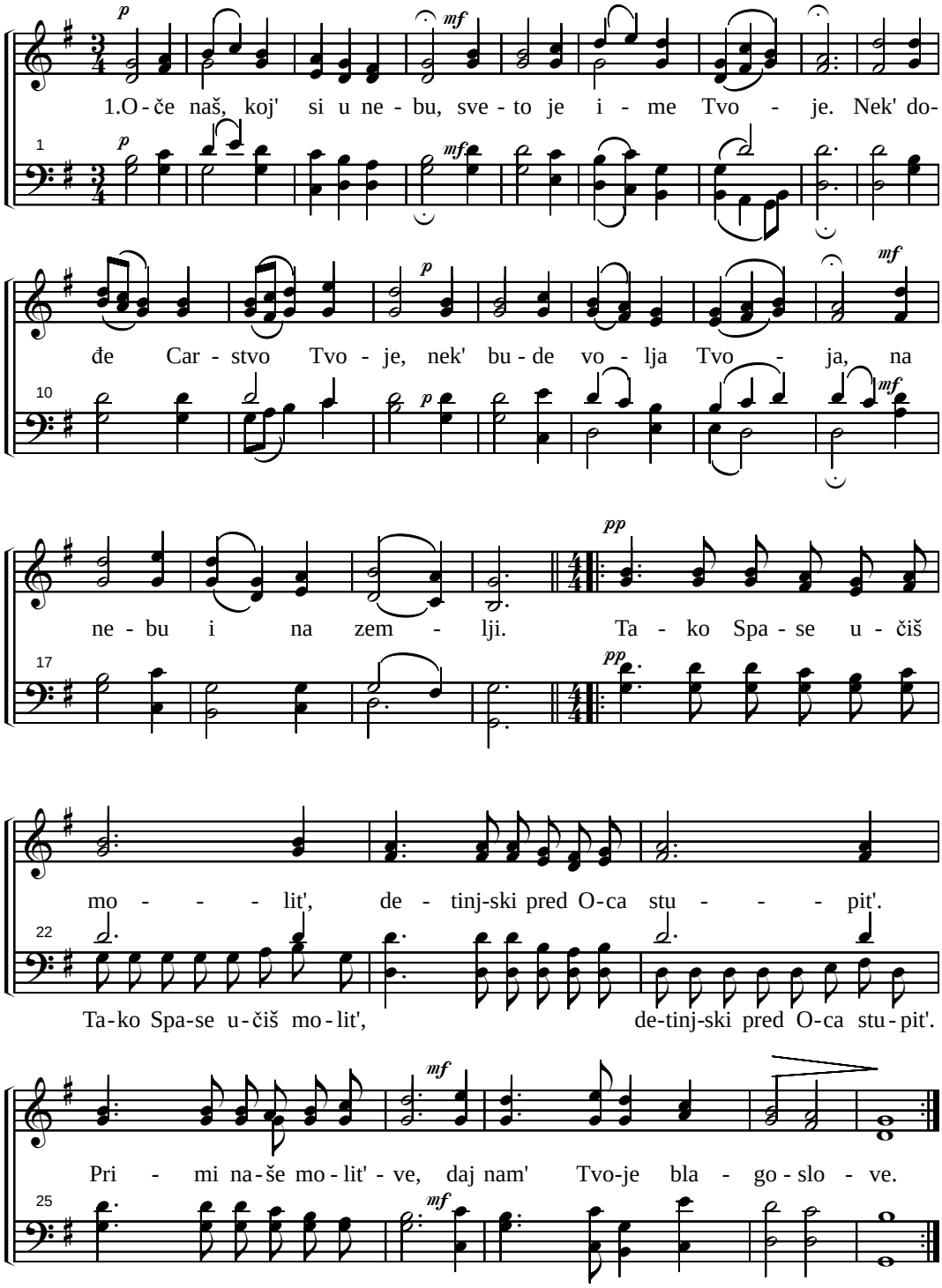
1.O-če naš, koj' si u ne-bu, sve-to je i-me Tvo-je. Nek' do-
đe Car-stvo Tvo-je, nek' bu-de vo-lja Tvo-ja, na
ne-bu i na zem-lji. Ta-ko Spa-se u-čiš
mo-lit', de-tinj-ski pred O-ca stu-pit'.
Ta-ko Spa-se u-čiš mo-lit', de-tinj-ski pred O-ca stu-pit'.
Pri-mi na-še mo-lit'-ve, daj nam' Tvo-je bla-go-slo-ve.

(136. Oče naš)

2. Potrebnog hleba daruj nam' telu i duši našoj.
I oprosti grehe nam' po milosti velikoj,
Gospode Bože sveti. Tako Spase učiš...

3, I kako Ti nama praštaš, sve naše teške grehe.
Daj da i mi praštamo, sve uvrede i zlobe,
Svakom bližnjemu svome. Tako Spase učiš...

4. Sačuvaj nas od napasti, i svakog iskušenja.
Izbav' nas od zla svakog, koje nam' ovde smeta.
Spasitelju naš verni. Tako Spase učiš...

5. Gospode Tvoje je carstvo, sila, moć, slava i čast!
Ti koji si od veka, prim' od nas hvalu i čast,
Sada i večno. Amin! Tako Spase učiš...

137. ČAS MOLITVE

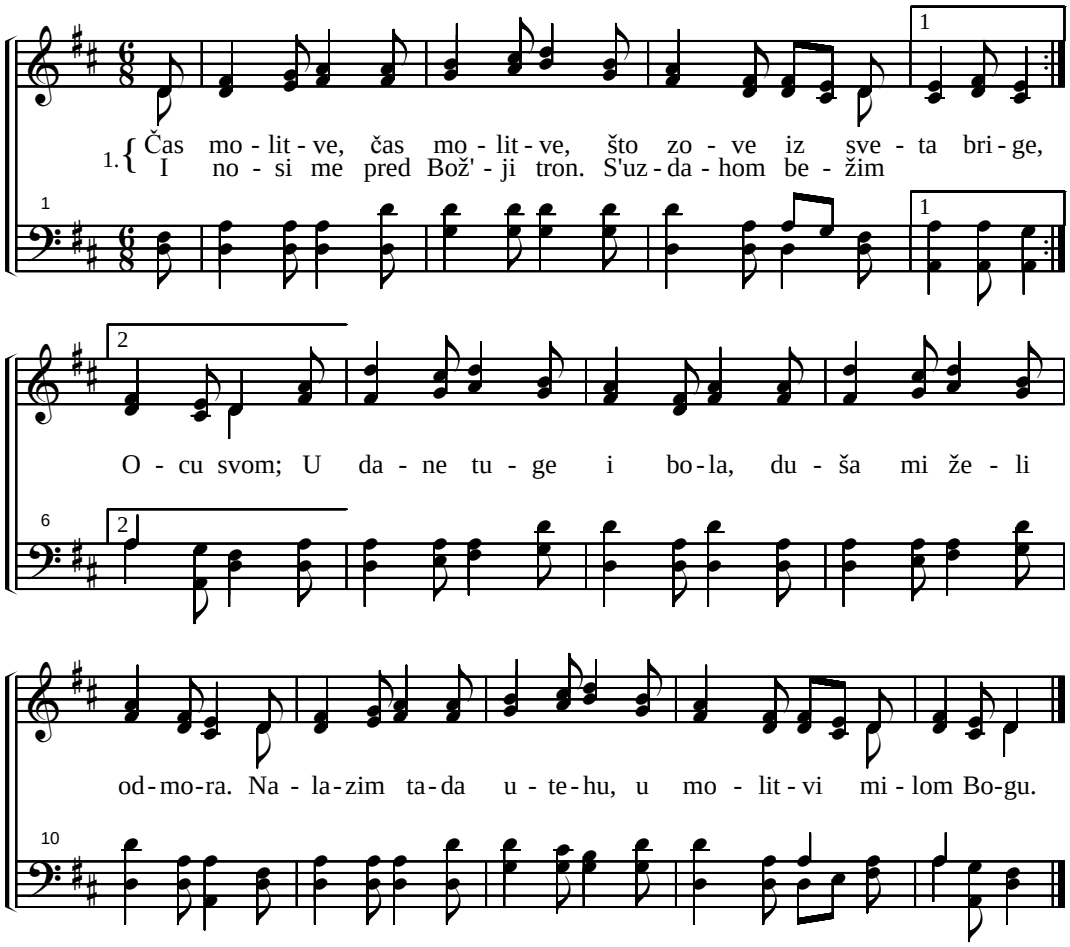

2. Čas molitve, čas molitve, K' nebu lete moje molbe
Onom koji je Istina, radosno decu On sluša;
Osećam sad Njeg'vu bliskost, verujem reč: molim milost.
I nosim Mu svoje brige, u tihom času molitve.

3. Čas molitve, čas molitve, želje su mi ispunjene.
Sa vrha svetog Siona, ja vidim Dom, Spasitelja;
Putničko ruho bacam svo, pa hitim plati večitoj;
Sretan u blaženstvu slave, sećam se časa molitve.

138. SPASITELJU S' HVALOM MI

(reči 132. pojanja u Harfi Siona)

1.Spa-si-te - lju s'hva-lom mi, stu-pa-mo pred Te-be svi. De-či-

1.Spa-si-te - lju s'hva-lom mi, stu-pa-mo pred Te-be svi.

ju nam' molbu čuj, šta mo-li - mo to da-ruj. Sve-ta

De-či-ju nam' mol-bu čuj, šta mo-li - mo to da-ruj.

o - vog sjaj i šum, što ga ce - ni ljudski um, i ta

Sve-ta o - vog sjaj i šum, što ga ce - ni ljud-ski um,

sla - va svet-ska sva pred o-kom je na-šim prah.

i ta sla - va svet-ska sva pred o-kom je na-šim prah.

2. Carstvo j' Tvoje slavnije, šta l' mu, Spase ravno je.
Tvoja milost može sam', obradovat' srca nam'.
U nam', Hriste, stan' se Ti, da budemo Tvoji mi,
Duha Tvoga pošlji već, kog' obeća Tvoja Reč.

3. Nek' se Tvoje reči glas ori kroz svet ovaj vas,
Nek' narodi čuju svi zavet mira, milosti.
Otvor' ljud'ma srca sva, da Tvom carstvu ne smeta
Prevarljivost, vraga moć; svetlost stvaraj, gde je noć!

139. O, DOĐITE VERNI

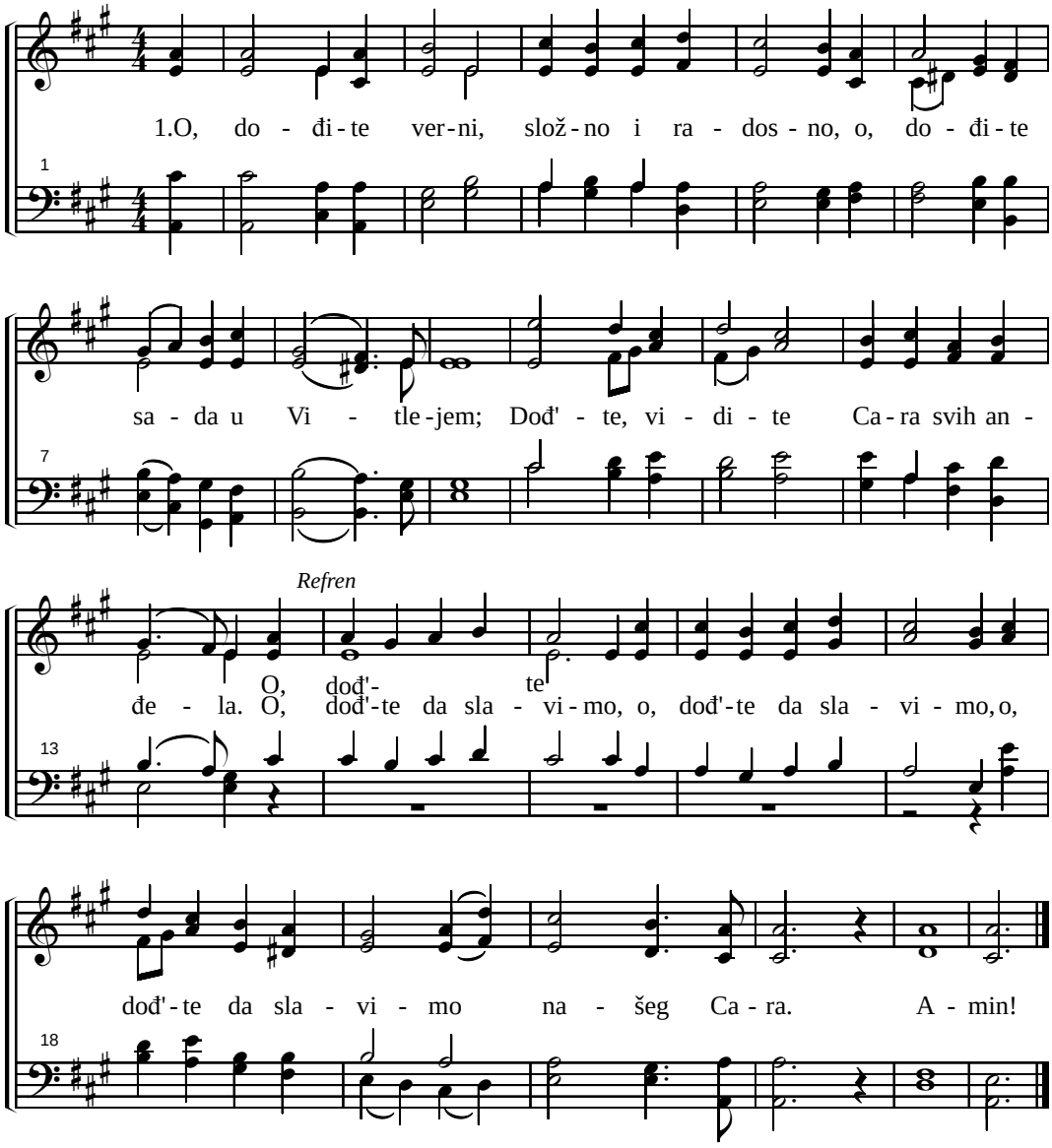

2. O, pojte anđeli, pojte i kličite,
O, pojte svi sad deco Božija;
Slava Bogu, slava Bogu u nebu.
Refren

3. O, dobro nam' doš'o, mi Te proslavljamo,
O, Spase nek' Ti je večna slava;
Reči od Oca za spasenje data.
Refren

140. PROLAZI VREME

(reči 188. pojanja u Harfi Siona)

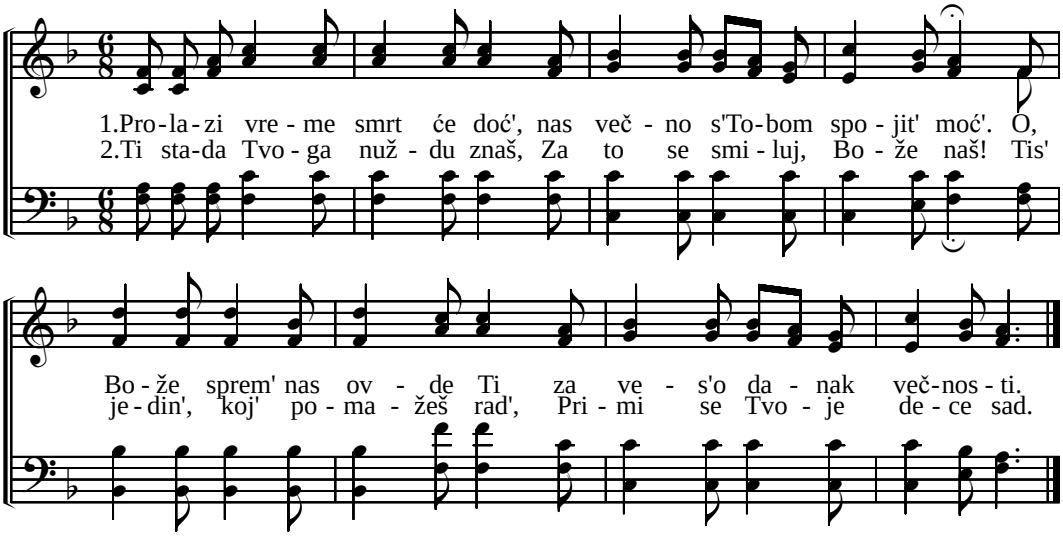

3. Istine Tvoje jasni zrak,
Gospode, ne uskrat' nam' blag,
Reč žića, koja učit' zna,
I našim dušam' hranu da.

4. Verno Ti stado osvetli
I blagoslov mu daruj Ti,
Što nama služi na svetost,
I što je nužno za krepost!

5. Blagoslov nek' je svuda Tvoj!
Narodu Tvom nek' s' množi broj!
Od Tebe, Spase Hriste blag,
Dar dobri dođe nama svak'.

6. Učitelje nam' obasjaj
Duhom mudrosti, njima daj
Da dobro seme svud' seju,
I večno s' plodu raduju!

7. Ljubavi čiste sveti plam
Ti u nam', deci, čuvaj sam.
Nevinost nek' u nam' bude!
Sačuvaj sviju, Gospode!

8. Nek za čistotu momak zna,
Smernošću nek' mu obraz sja;
Devojci nek' je ukras lep
Svetost, strah Božij, kao cvet!

9. Slovom i delom, Spase moj,
Nek' Te poštuje narod Tvoj,
Nek' je naš život svet i čist,
Živi svedoci daj nam' bit'!

10.Tako osveti um naš Ti,
I nas otkupljene vodi
Iz ovog sveta k' Ocu Svom!
Ka pravoj meti - u Svoj dom!

141. S'NAMA BUDI SPASE MILI

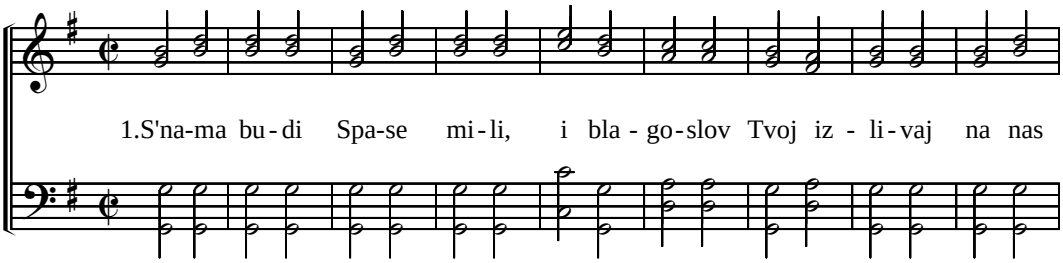

(141. S'nama budi Spase mili)

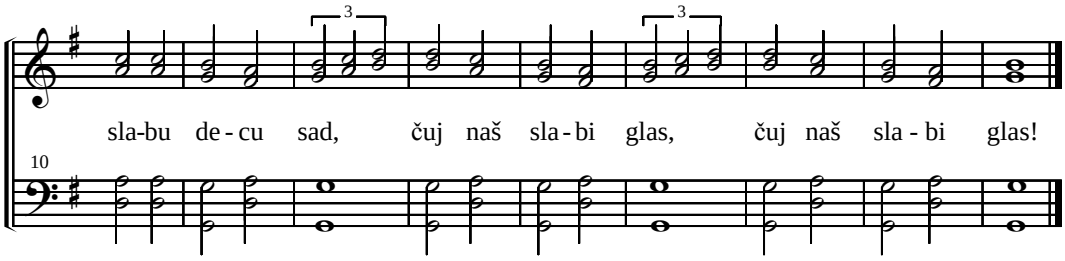

2. K'o što smo sad sakupljeni
Obećanje nam' ispuni,
Duha Tvoga nama daj,
U naša srca, u naša srca.

3. Da slavimo Tebe svoga,
Najmilijeg našeg Boga,
Celim srcem našim svim,
Zauvek, Amin! zauvek, Amin!

142. UČI ME VEROVAT'

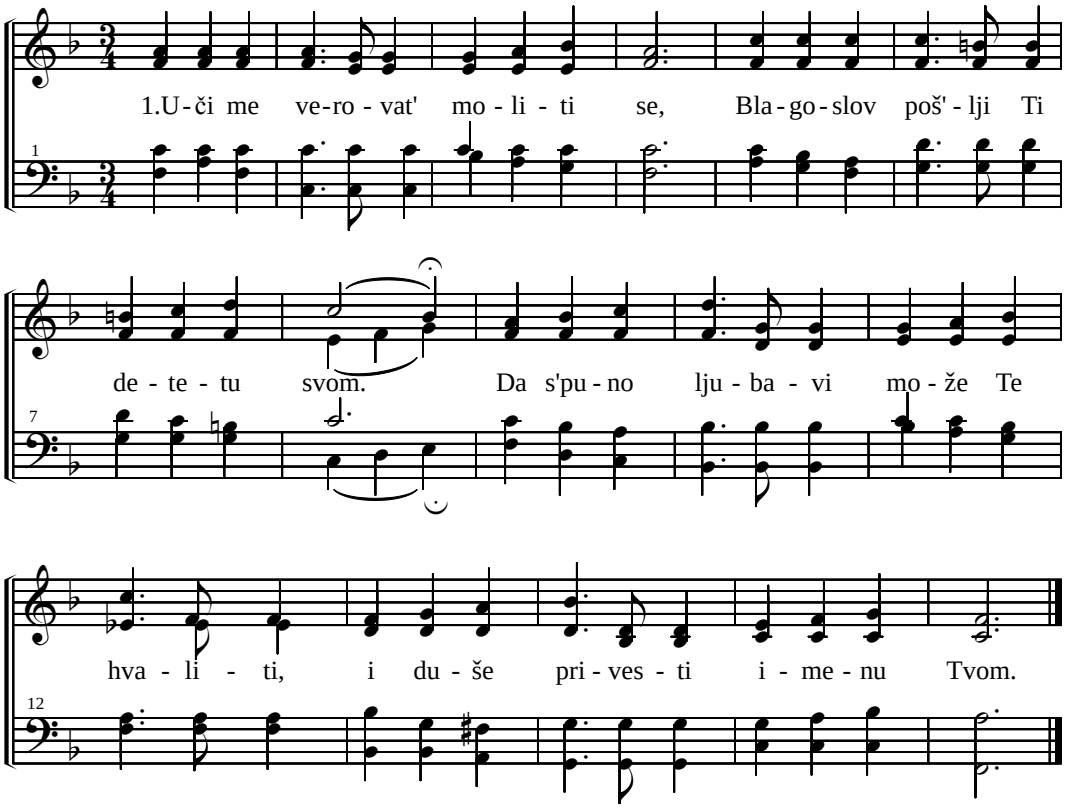

2. Uči me verovat' moliti se,
Detinjski na Tebe oslanjam se,
Daruj mi mudrosti, snage i ljubavi
Nek' me Tvoj Duh uči, moliti se!

3. Uči me verovat' moliti se,
Dođi o, Isuse, uteši me,
Milostivo gledaj na pokornost moju,
Da sa Tobom hodim k'domu Tvome.

143. HVAL'TE BOGA VI MLADA DECO

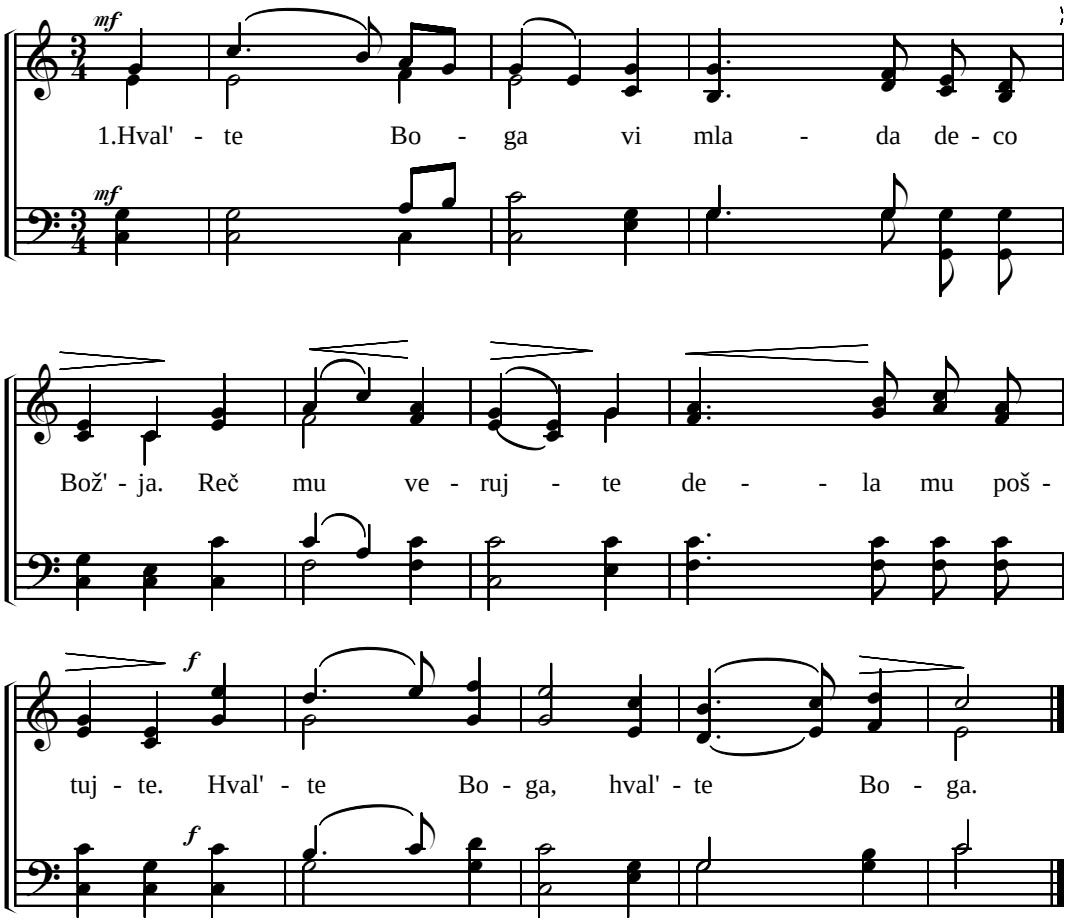

2. Hval'te Boga, vi mlada deco Božja.
   Slušajte mu glas, žur'te tamo gde j' Spas.
   Hval'te Boga, slav'te Boga.

3. Hval'te Boga i ljubite ga svagda.
   Prebogat je On milošću, dobrotom.
   Hval'te Boga, slav'te Boga.

4. Hvala Tebi o Bože milostivi.
   Za ljubav Tvoju i milost veliku.
   Hvala Tebi, slava Tebi.

144. DAJ NAM SRCA SAM' RADOSNA

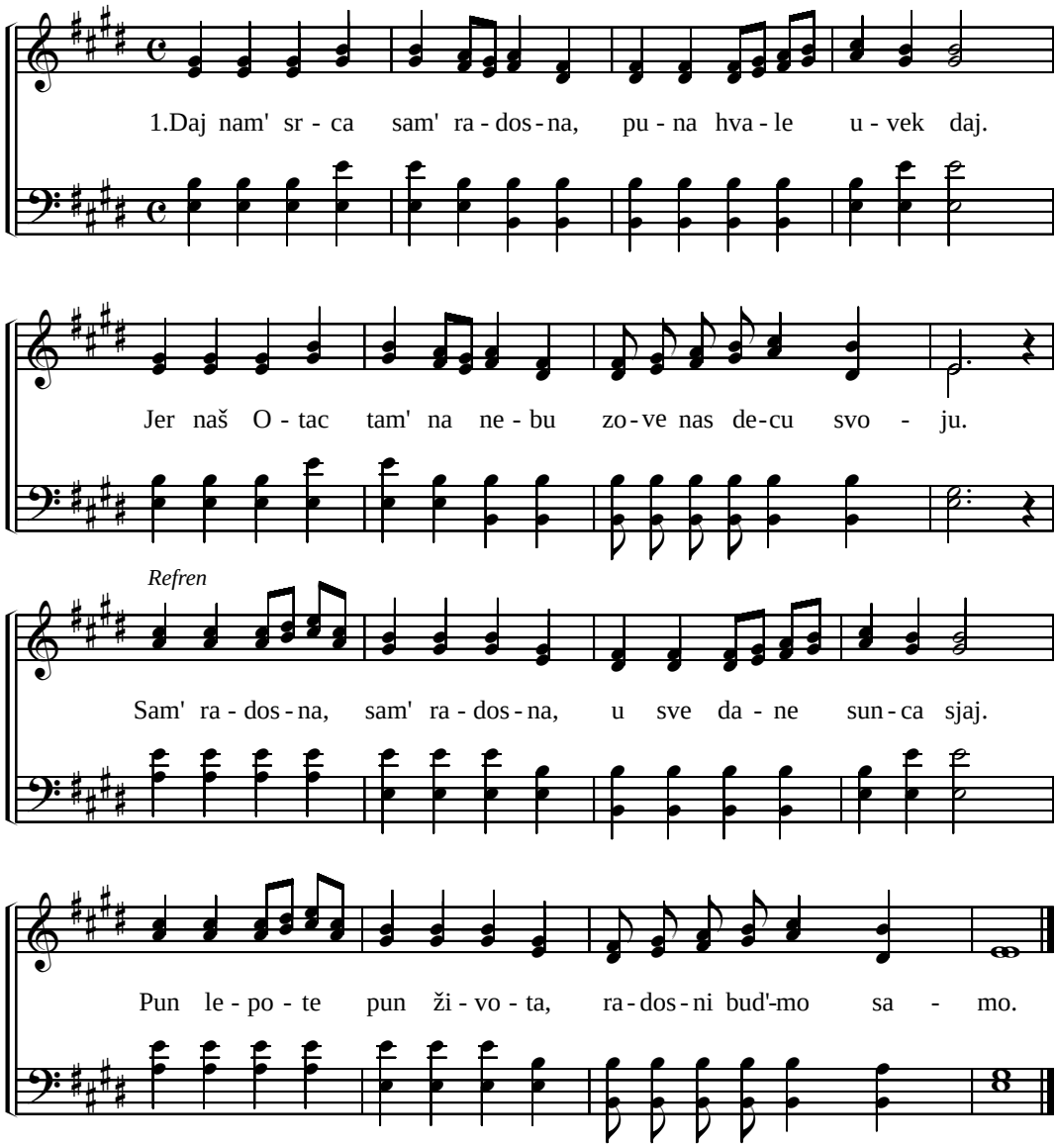

2. Bog nas svojom vodi rukom, u borbi On štiti nas.
   Njeg'va milost, svak' dan daje: moć i snagu nam' za Spas.
   Refren

3. Odvratimo l' se od Njega, tamom ćemo hodit' mi.
   Put naš biće nesiguran, žalost stisnut' će nam grud.
   Refren

4. Al' pravedni napreduju, njina j' staza svetlost tek.
   Stog služimo našem Spasu, ne idimo mi u greh.
   Refren

145. SVET JE KOJ' U MENI ŽIVI

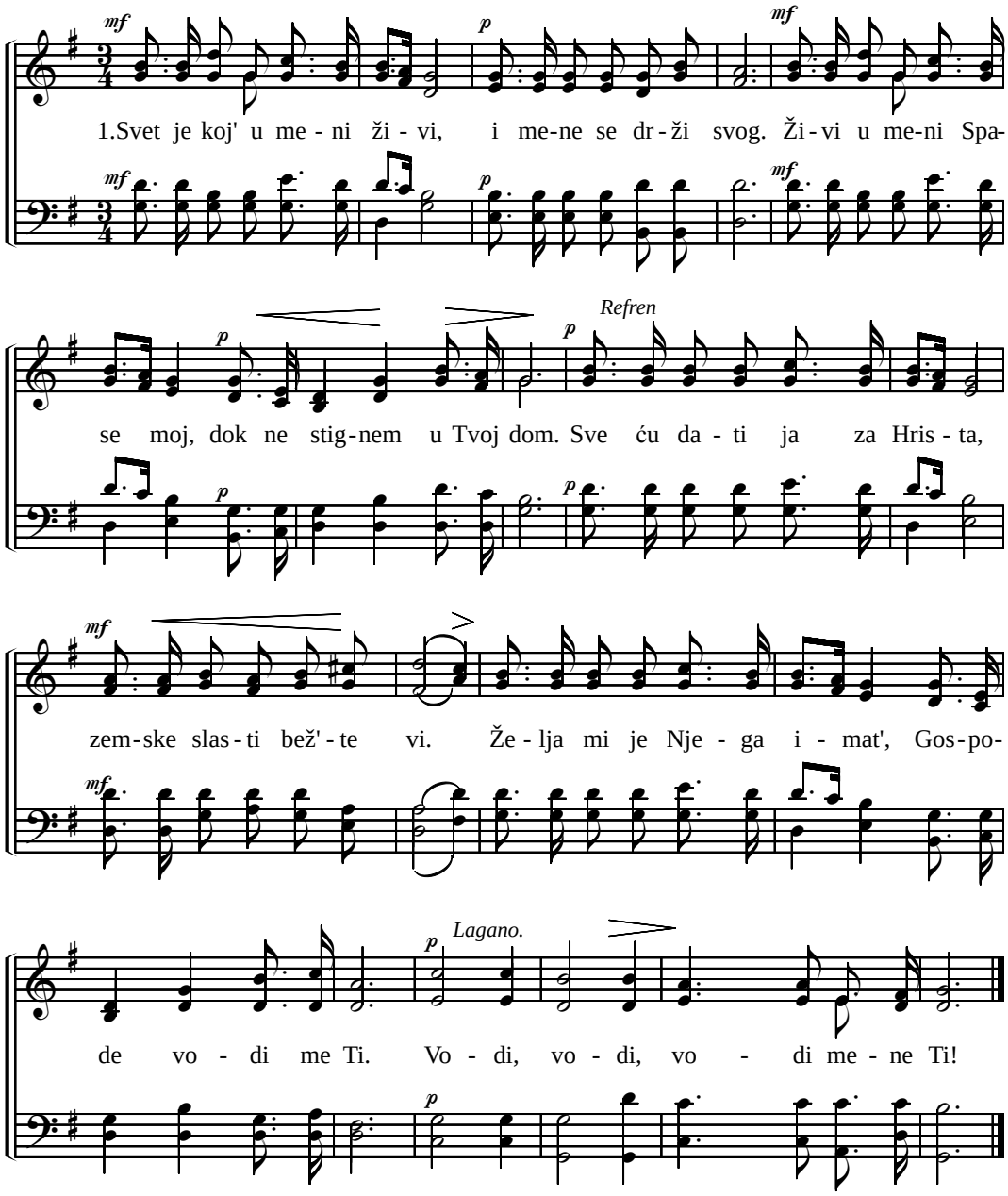

2. Utešno spoznati Te, moja duša sluti već.
   Tebe Gospodom nazvati; nagrada je spasenje.
   Refren

3. Svoj život Ti posvećujem, Duh Tvoj nek' me uputi,
   Pomozi mi da Te večno tamo gore proslavljam.
   Refren

146. RADOST NEKA VLADA

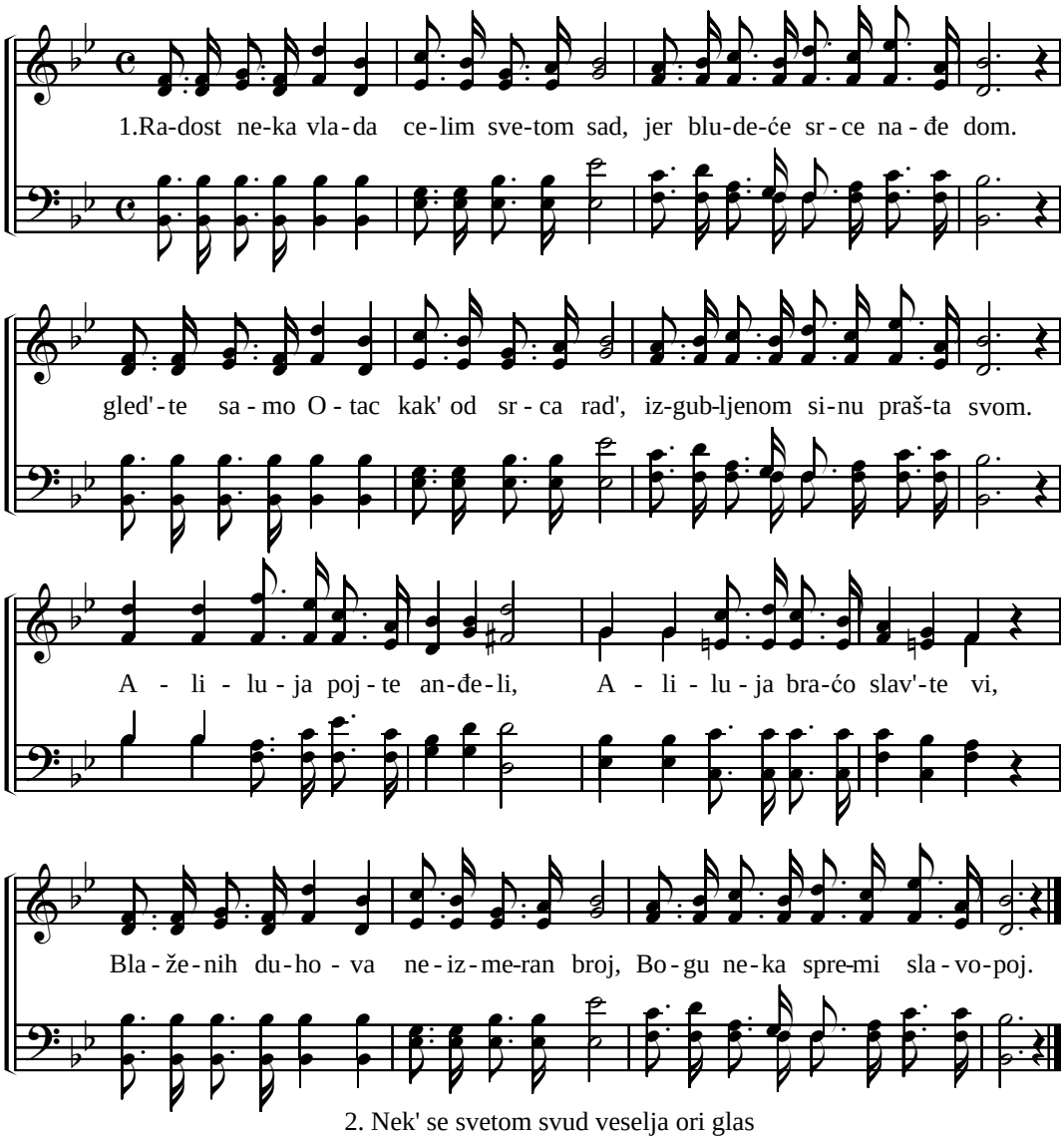

2. Nek' se svetom svud veselja ori glas
Jer sad živi koji mrtav bi.
Koj' u grehu beše još pre koji čas,
Spaseno je dete Bož'je gle. Aliluja...

3. Od veselja vaša nek' se širi grud,
Braćo, sestre, hvale diž'te glas.
Vest radosnu jav'te svetom Božjim svud,
Dragocena duša nađe spas. Aliluja...

4. Otvoren je grob iz njeg' Spas iziđe, Ustade nam' On iz groba svog.
Da izvrši svete Reči Oca svog, On ga posla i uze ga On.
Primio ga sebi Gospod Bog, Da On vlada nad svima nama.
Sećajmo se se svetih Reči Spasa svog, I pojmo Aliluja, Amin!

147. SVRŠENO JE SADA

(reči 209. pojanja u Harfi Siona)

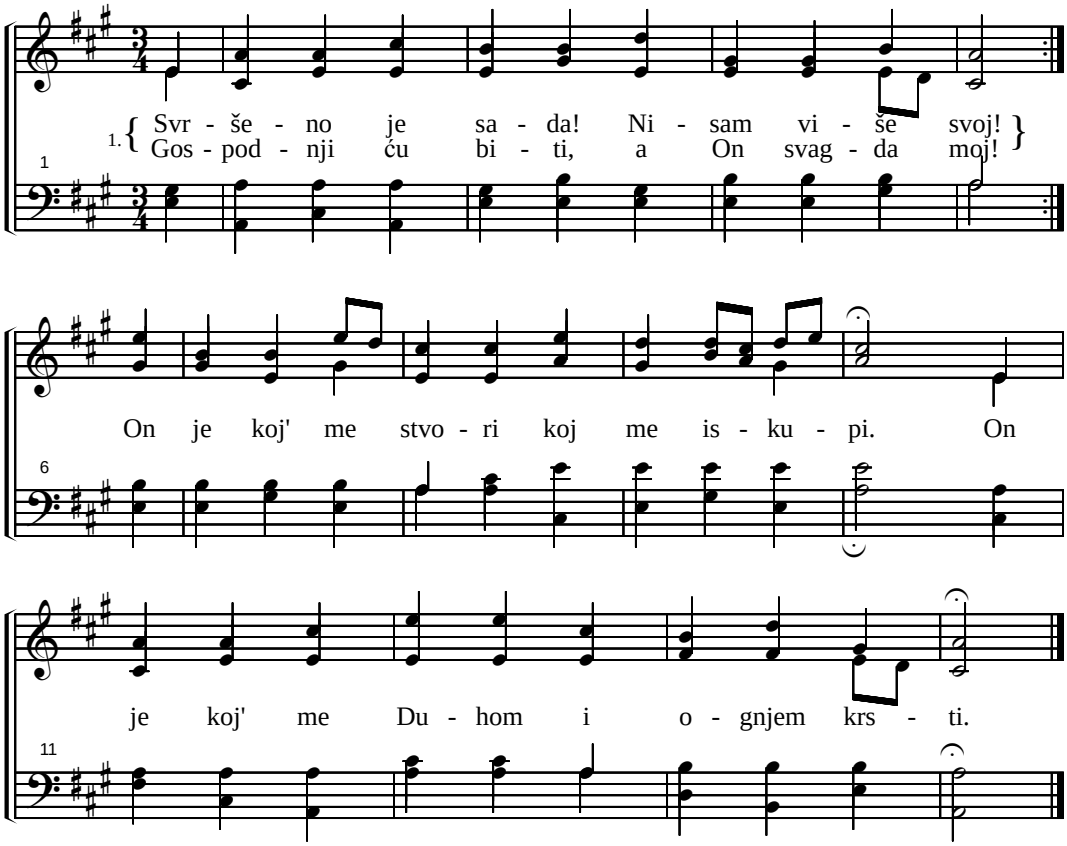

2. Svršeno je sada! - Prošla j' sloboda,
Rob Jemanuila post'o sam sada,
Al' kakva sloboda! - Rob sam bio tad'
Sotoni i svetu; - Oprošten sam sad!
3. Svršeno je sada! - Sad sam slobodan,
Očišćen od greha i sav obnovljen!
Svetski duh upravlja svetom ovim zlim,-
Hristjanin tek Hristom, biva slobodnim!
4. Svršeno je sada! Bež'te slasti van!
Srce moje sad je svetog Duha stan;
O nebeski goste, s' Tobom pokoj blag
Daje mi se sada, pada teret svak'.
5. Svršno je sada! Gospod je Spas moj,
Vođ' mi je na zemlji, na nebu djel moj.
Nek' sa mnom upravlja u bedi, dobru -
S' tim sam zadovoljan, i sljedim Njemu.
6. Svršeno je sada! - Blažen' zavet moj!
Spasu ja predajem srce i um svoj!
Zboriću i ćutat' - Kako želi On -
Moliti se, pojat' Ocu nebesnom.
7. Svršeno je sada! - Živim u Tebi,
Moj sjaj i živote; Kod men' ostani!
K'o učenik Tebe ću slediti sad,
Kroz čast i sramotu, kroz radost i jad.
8. Svršeno je sada! - I umreću rad'
Kod Hrista j' udaljen i užas i strah:
Utrođeno telo nađe pokoj svoj:
A duh otadžbini leti nebesnoj.
9. Svršeno je sada! Dost' mi fali, znam,
Slab sam jošte često i posrćem sam;
Al' zbog tog' ne sumnjam, dobar je moj Spas:
On će sve učinit! I On krepi nas.
10. Svršno je sada! - Spasitelju moj,
Tebi se predajem, verno uz men' stoj!
Tebi mrem i živim, Teb' ću veran bit';
Ni Ti mene, Spase, nećeš ostavit'!

148. GOSPODNJA NAM MILOST

(8. pojanje u koralu slovačke Harfe Siona)

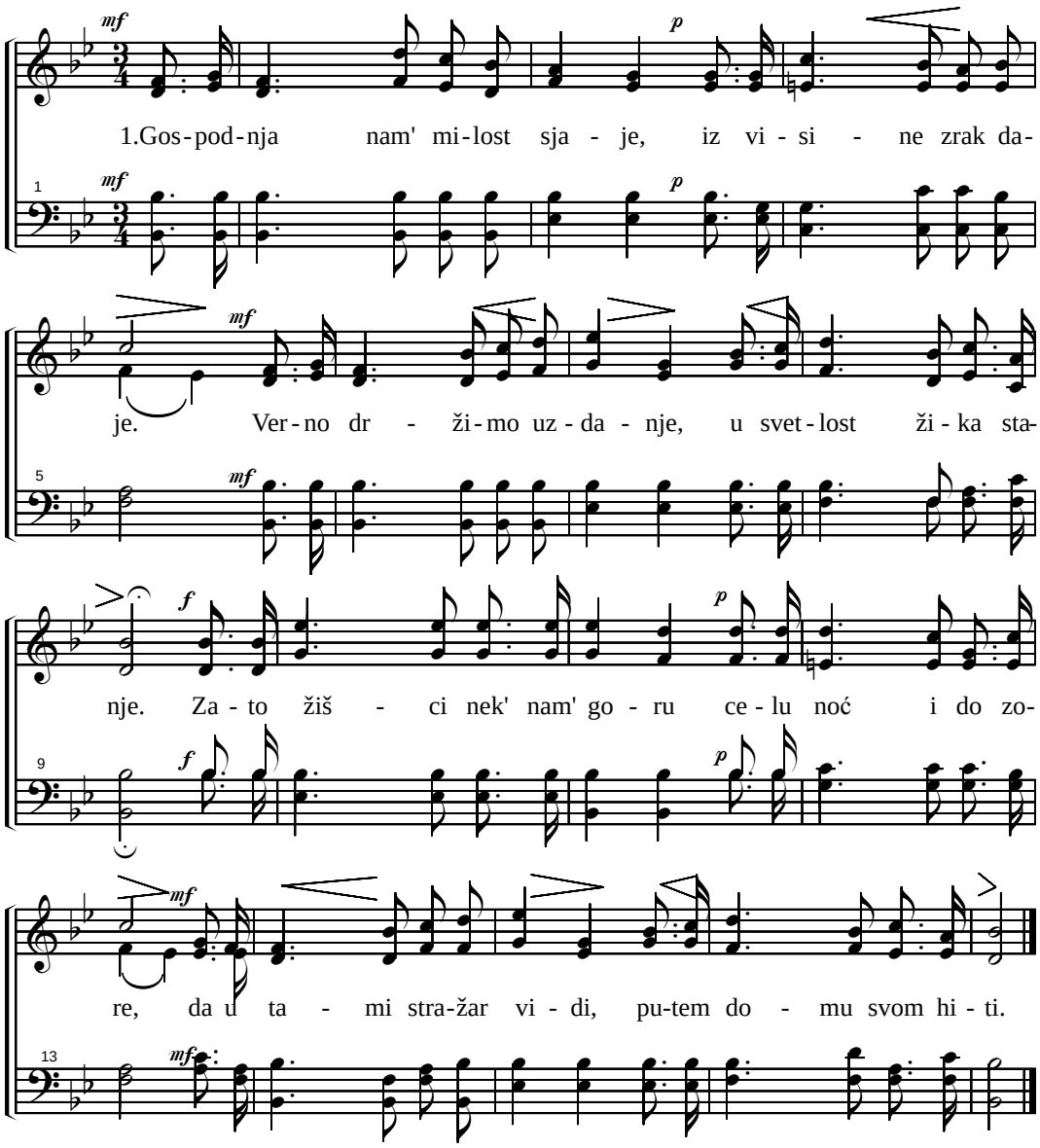

2. Greha noć tavna se vidi, i vetar se još sili.
   Oko željno na breg gledi, da svetlost žiška vidi.
   Zato žišci nek' nam' goru, celu noć i do zore,
   Da u tami stražar vidi, putem domu svom hiti.

3. Ti upravi pogled vere, napred k' nebu Bož'jem tam'.
   Ne plaš' se zlotvora zlobe; budi čovek Božij' sam'.
   Bor' se hrabro sve u veri, u svetlosti hodi sad,
   Ne daj da ti s' blago otme, da dobiješ venac tad'.

149. KO POĐE SAD

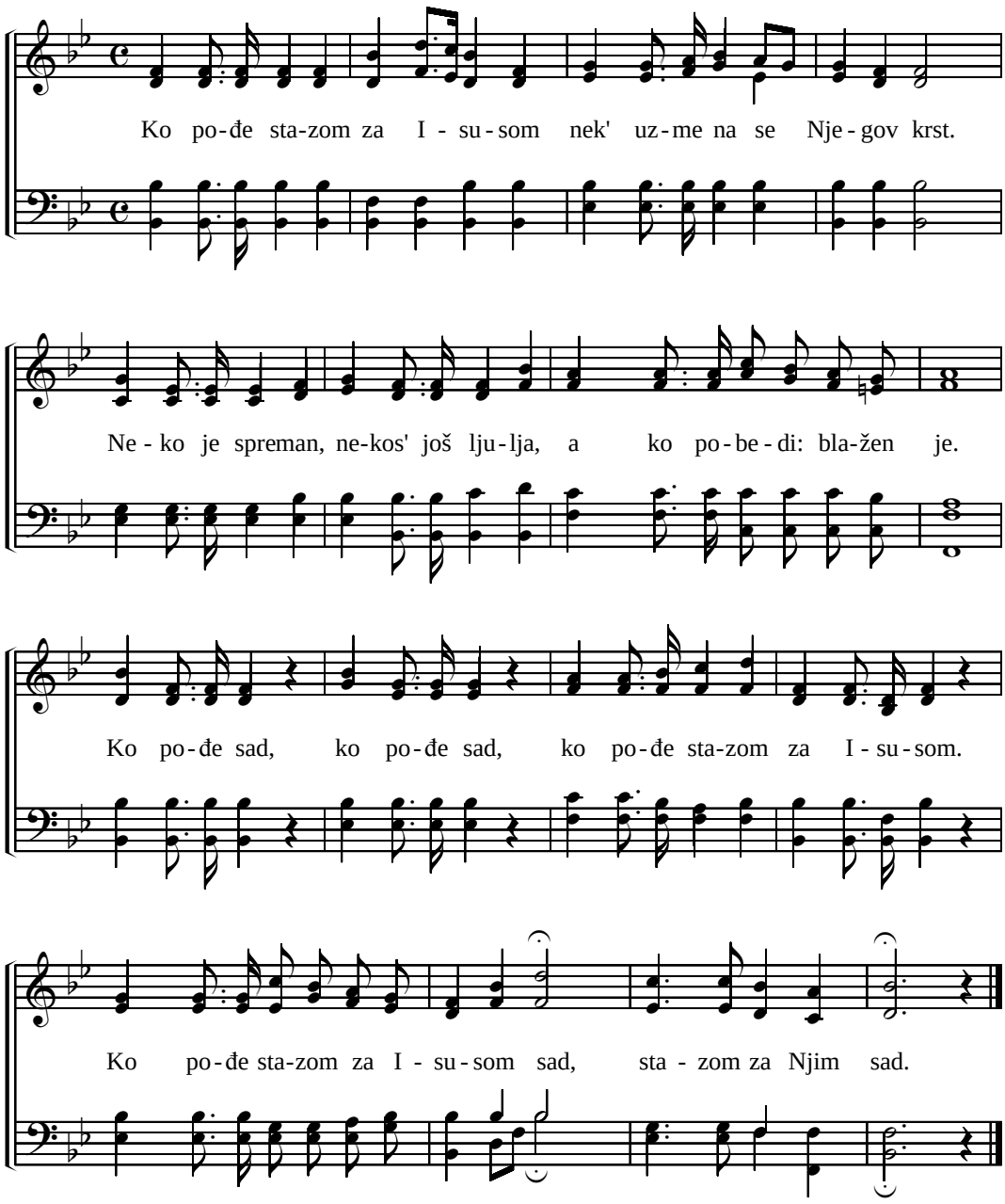

150. KAKO BRZO DANI LETE

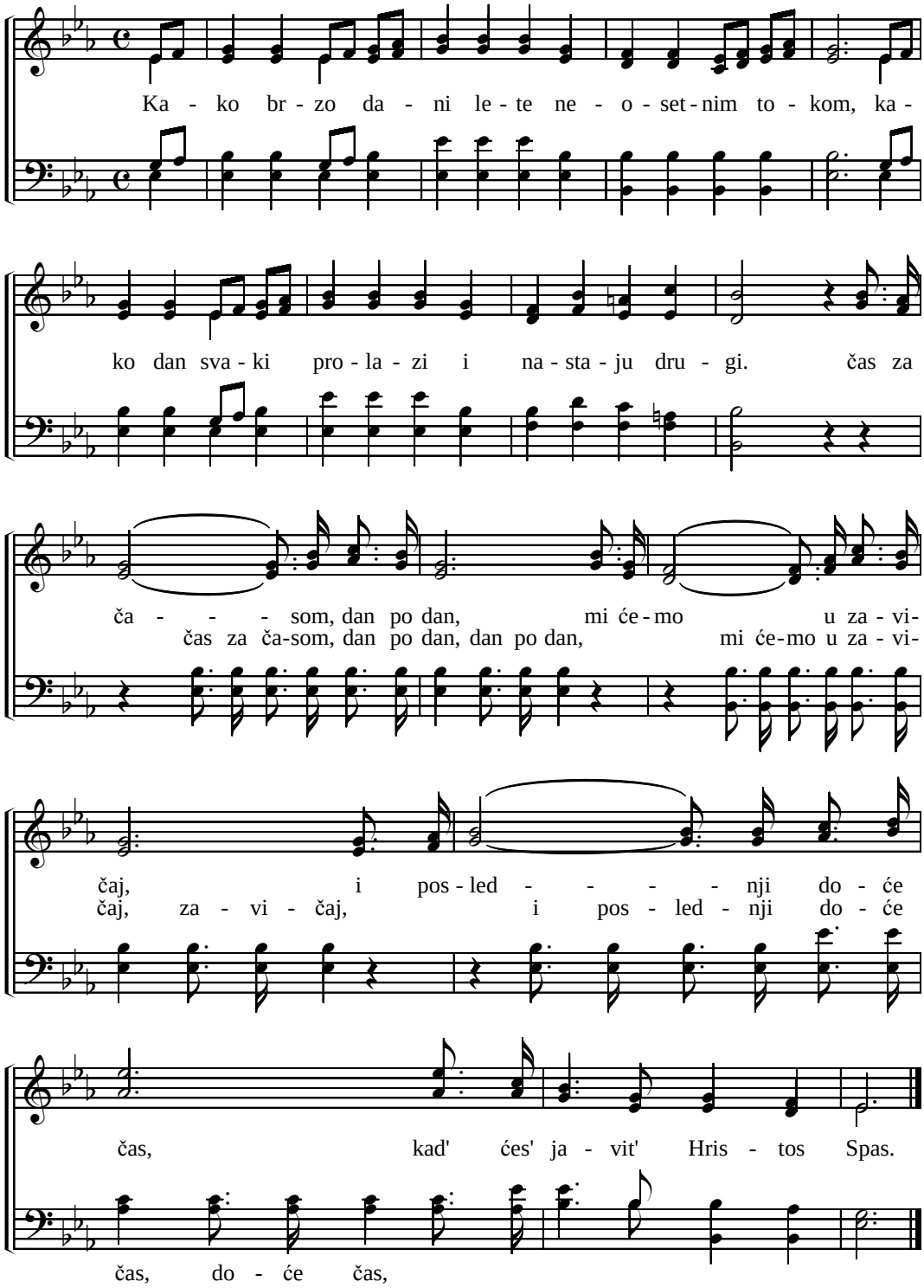

151. BLUDNI SIN

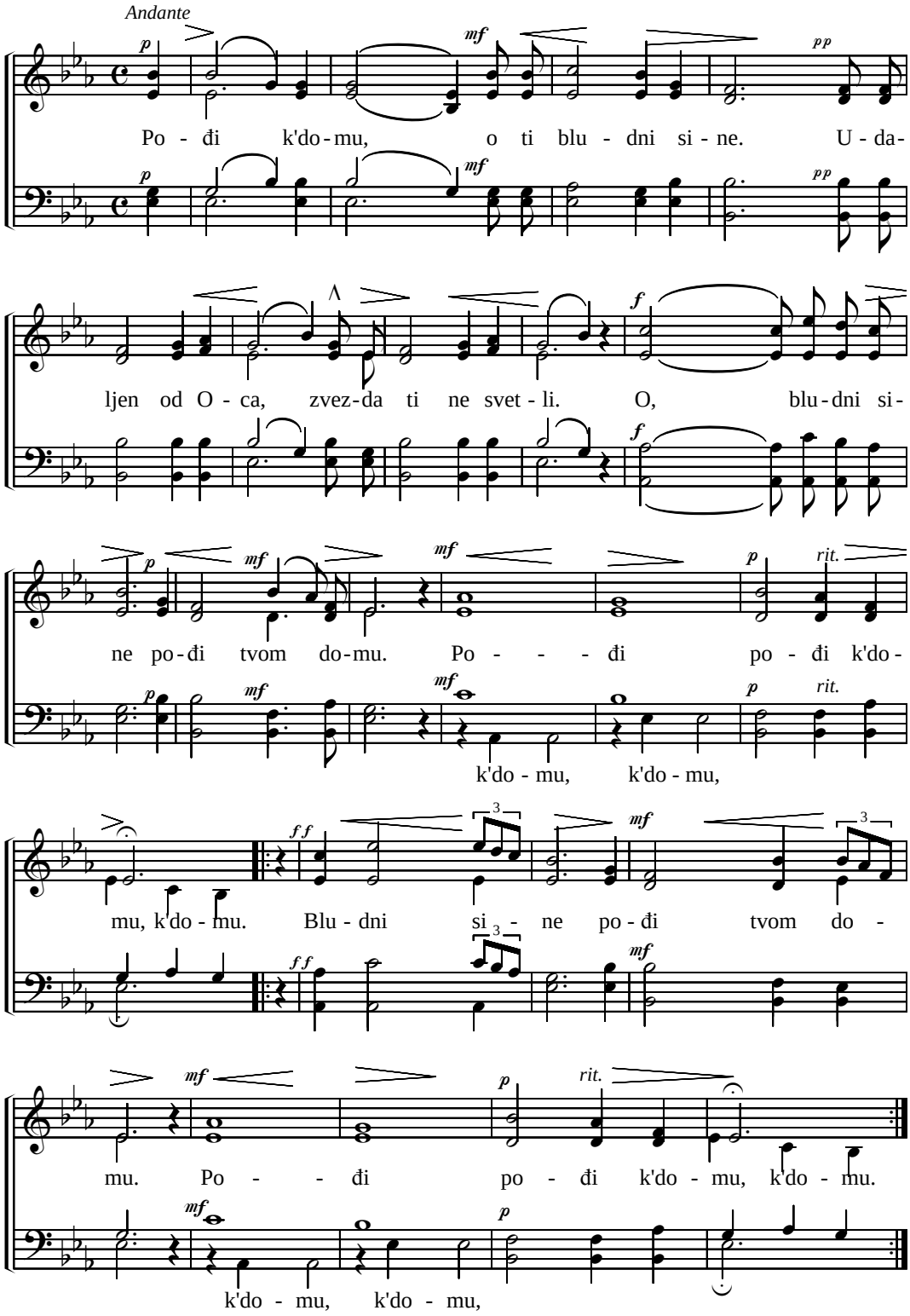

152. JA IDEM SAD

Umereno *p* *cresc.* *mf*

Ja i - dem sad, ja i - dem sad, ja i-dem sad ka O - cu

p *mf*

mo - me i paš - ću pred Njim: O - če mo-lim Te, o-pros - ti gre - he mo-je,

p *mf*

ja zgre - ših ne - bu i Te - bi, i ni-sam vre-dan na-zva - ti se sin

p

mf *Duet*

Tvoj. Ni - sam vre-dan naz - va - ti se sin Tvoj. Do - ne-si-te si -

mf

cresc.

nu naj-lep - šu ha - lji-nu, i prs - ten na ru - ku, i o - buc'-te ga,

(152. Ja idem sad)

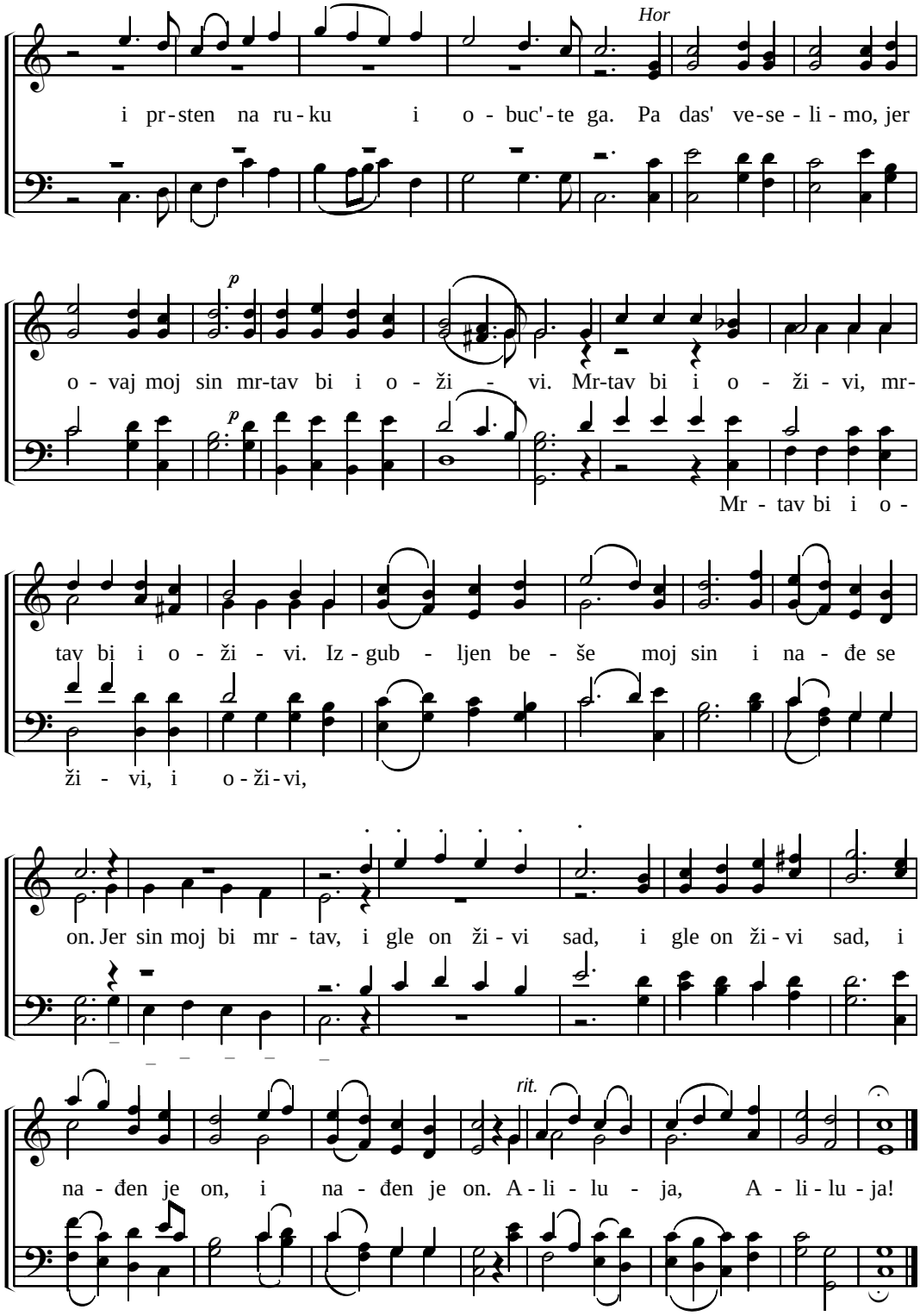

153. REŠIH SE VEĆ JA

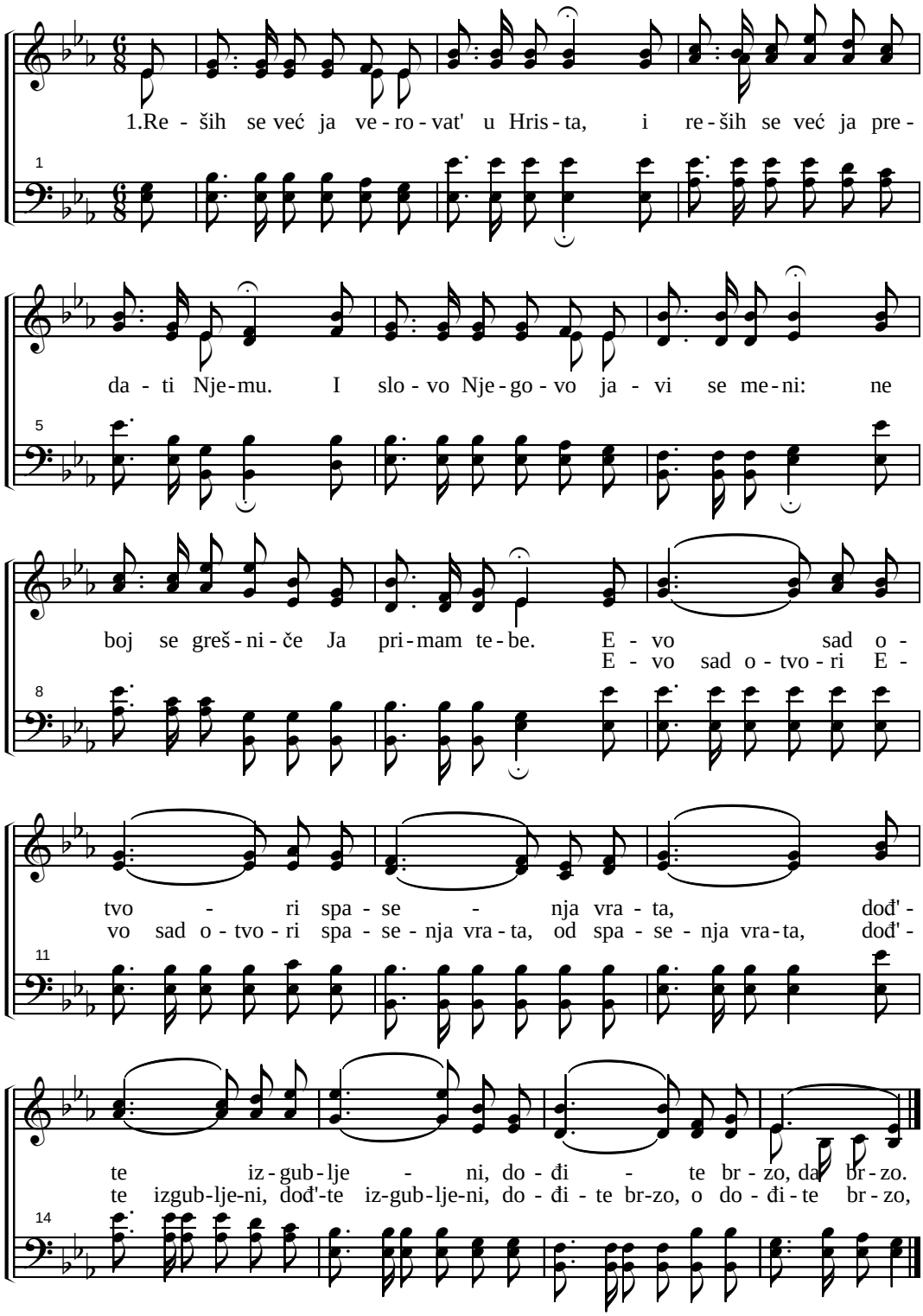

154. O KAKO DA TE PRIMIM

(5. koral iz Božićnog oratorijuma)

J. S. Bach

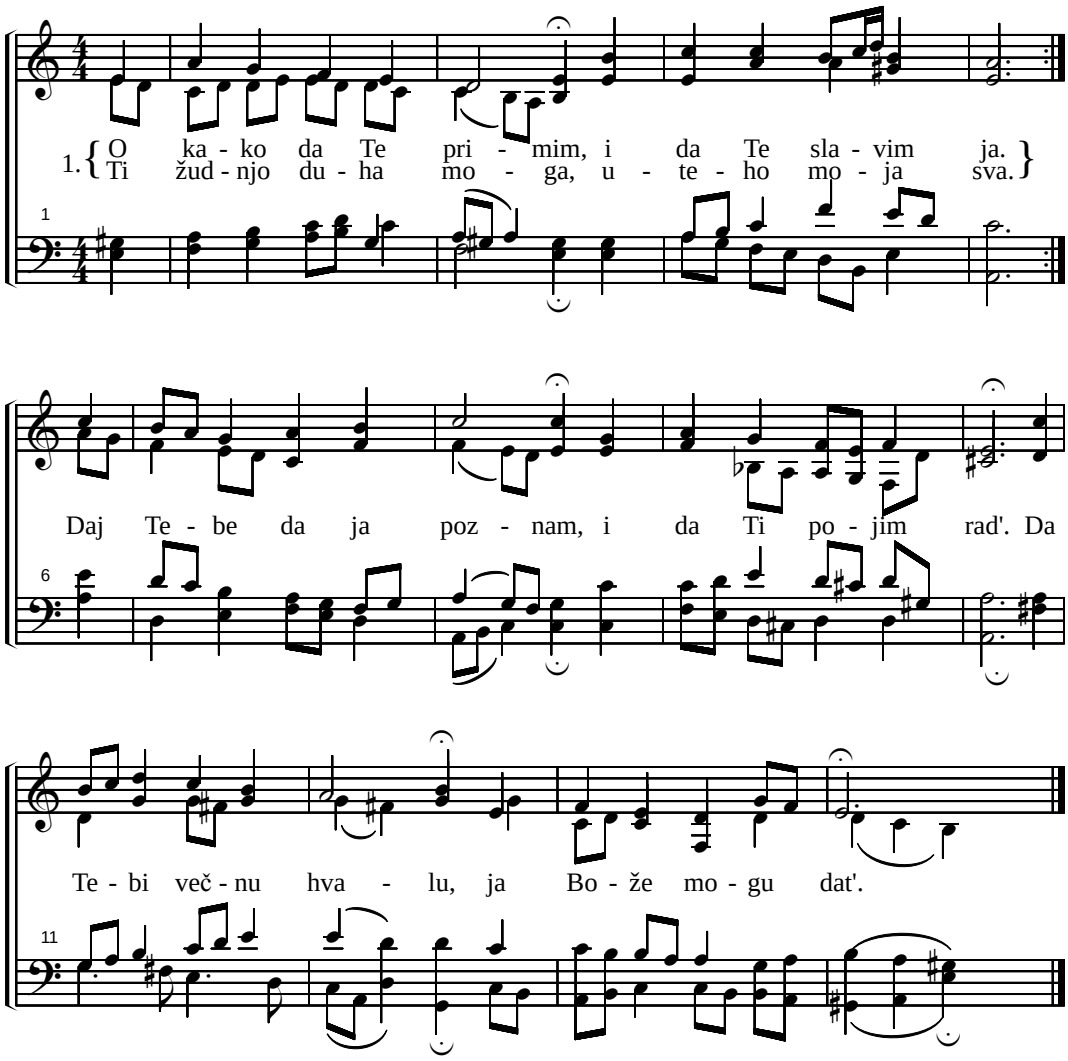

2. O hvala Tebi, hvala što za me ispi žuč,
Jer smrt je Tvoja dala grešnima rajski ključ.
Daj da se često sećam smrtnoga časa Tvog,
Pred oči da mi leži celog života mog.

155. KO SU ONI POBEDNICI

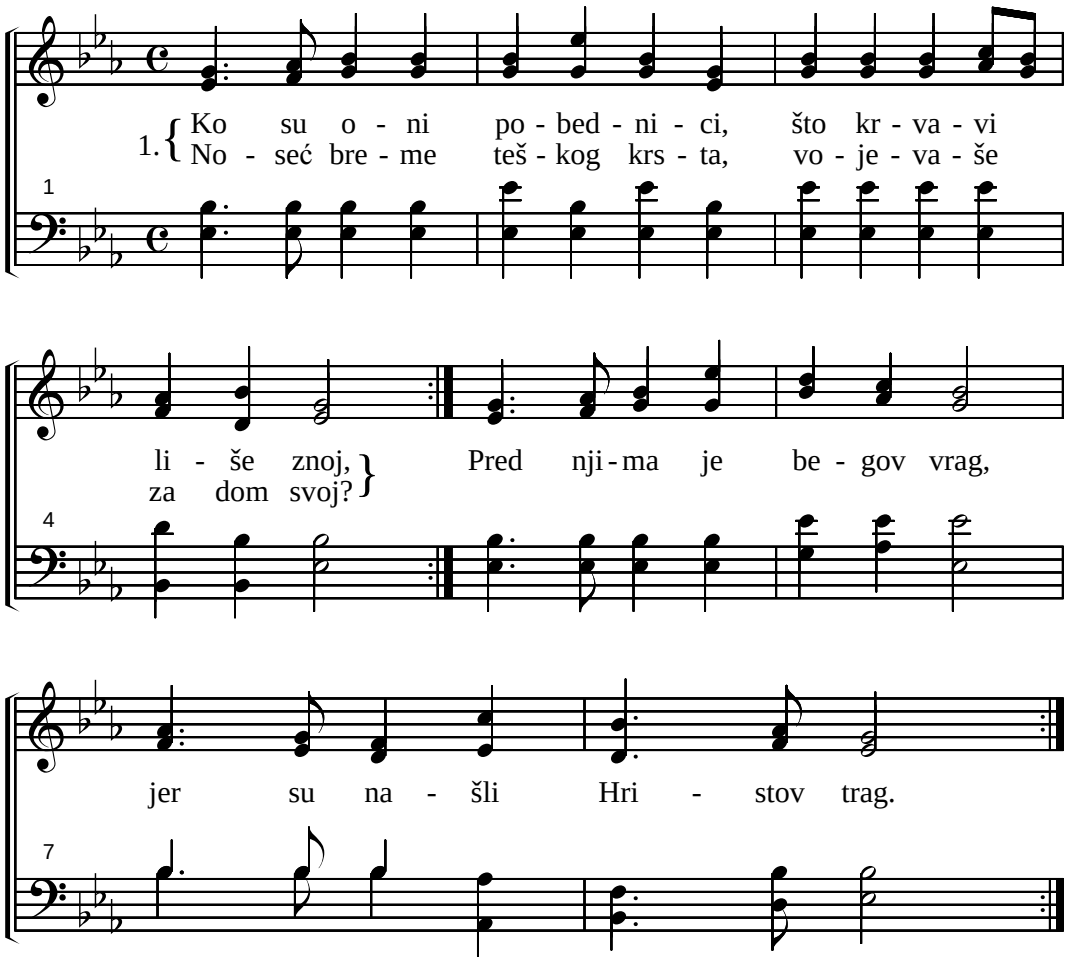

2. Psalme poju milozvučne, Psalme poju Ocu svom;
Psalme Sinu, Spasitelju, Psalme Duhu večitom
:Anđeli im prate poj, Aliluja Bože moj. :

3, To su čeda onog reda, Koje nije smela strast,
Što su sebe nadjačali, Greh pod svoju vrgli vlast.
:To im dade duši sjaj, Tim su putem našli raj. :

4. Ja ti pružam obe ruke, Jagnje Božje, Spase moj!
Ti mi kaži one pute koj' me vode u dom Tvoj,
:Gde je slava, gde je raj, gde je večnog mira sjaj! :

156. RADOVAH SE

(Psalam 122:1.)

1.Put Sopran solo, 2.Put Hor.

Ra - do - vah se kad mi re-ko-še: haj - de - mo u dom Bo-

ži - ji go-re, haj - de - mo u dom Bo-ži - ji go-re.

Ra - do-vah se, ra - do-vah se, ra - do - vah se kad mi re - ko - še:

haj-de-mo, haj-de-mo, haj - de - mo u dom Bo-ži - ji go-re.

Tenor i Alt duet

Bla - go - slov žel'-te Je - ru - sa - li-mu, sre - ću žel' - te Je-ru -

(156. Radovah se)

Tenor

sa - li - mu. Bla - go sva-kom ko O - ca lju - bi,

Sopran

21

že - li - te sre - ću

bla - go sva - kom ko O - ca lju - bi, Mir Je - ru -

27

sa - li - mu. Bla - go-slov žel' - te Je - ru - sa - li - mu.

33

Hor.

Mir nek' je u te - bi, Mir nek' je u te - bi, Je - ru -

39

mir več - ni ne - ka je u tvo - jim zi -

sa - li-me, i sre - ća u tvo - jim sta - no - vi-ma. Mir nek' je u te - bi Je-ru-

43

do-vi-ma,

(156. Radovah se)

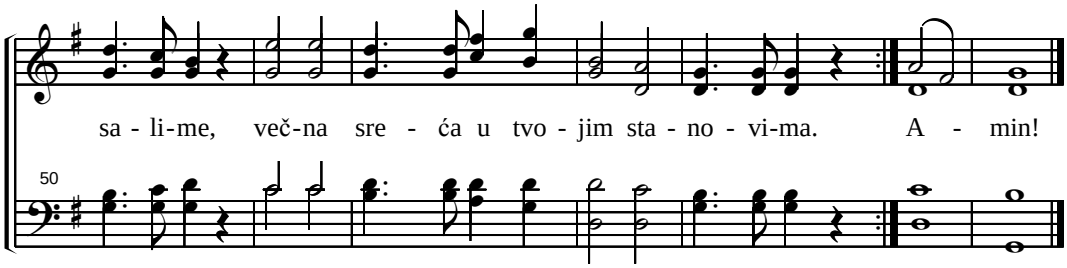

157. BLAŽEN

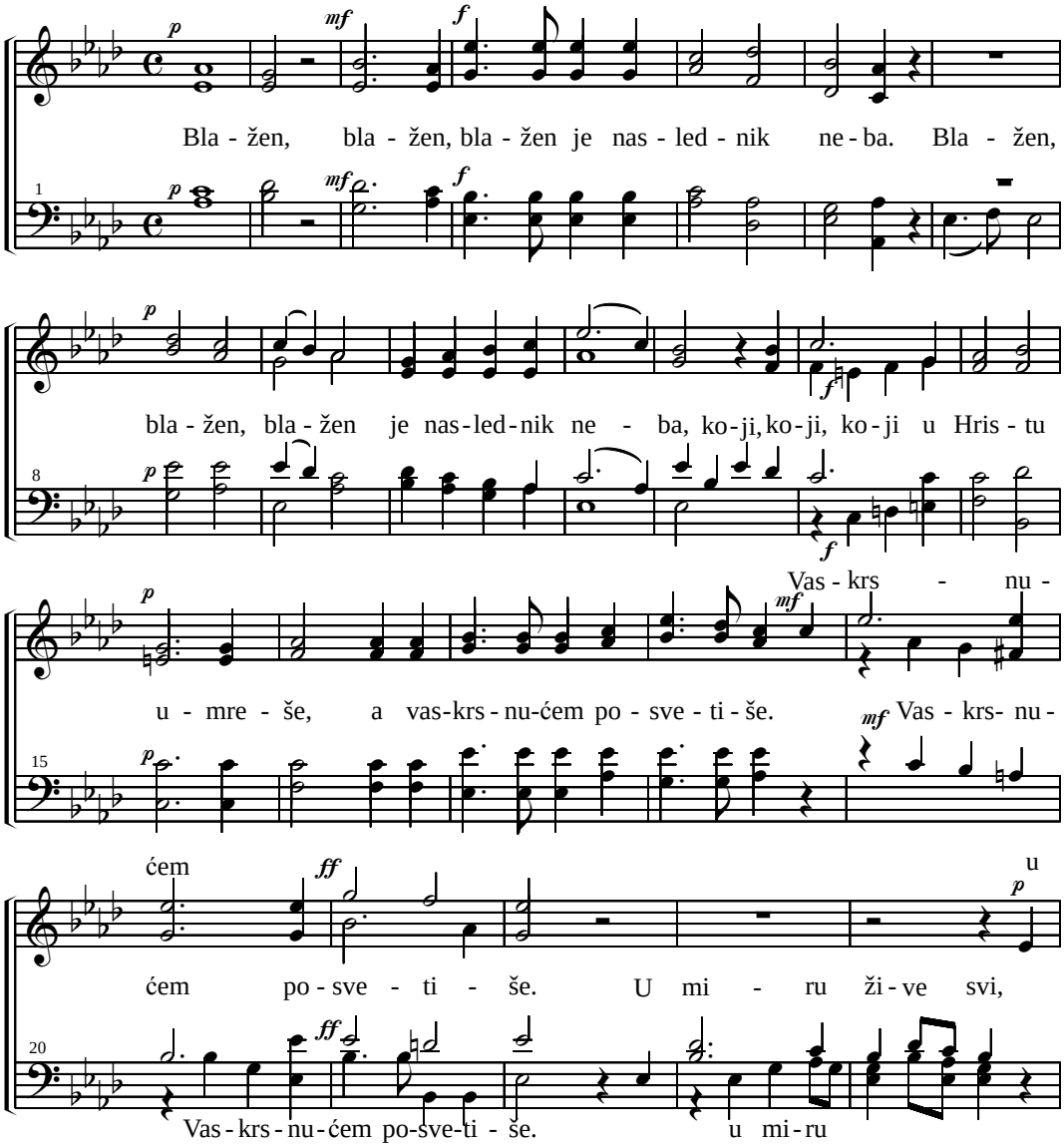

(157. Blažen)

mi - ru

u mi-ru ži-ve svi, tru-da o-proš-te-ni. O o-sa-na, o o-

25

sa-na, o o-sa-na Bož-jem tro-nu, Njeg'vom Si-nu. pra-te ih

Njeg'-vom

32

Njeg'vom

nji-ho-va de-la, pra-te ih, pra-te ih nji-ho-va de-

39

la. O o-sa-na, o o-sa-na, o o-

44

sa-na, o o-sa-na, o o-sa-na!

47

158. LJUBIM TE O, HRISTE

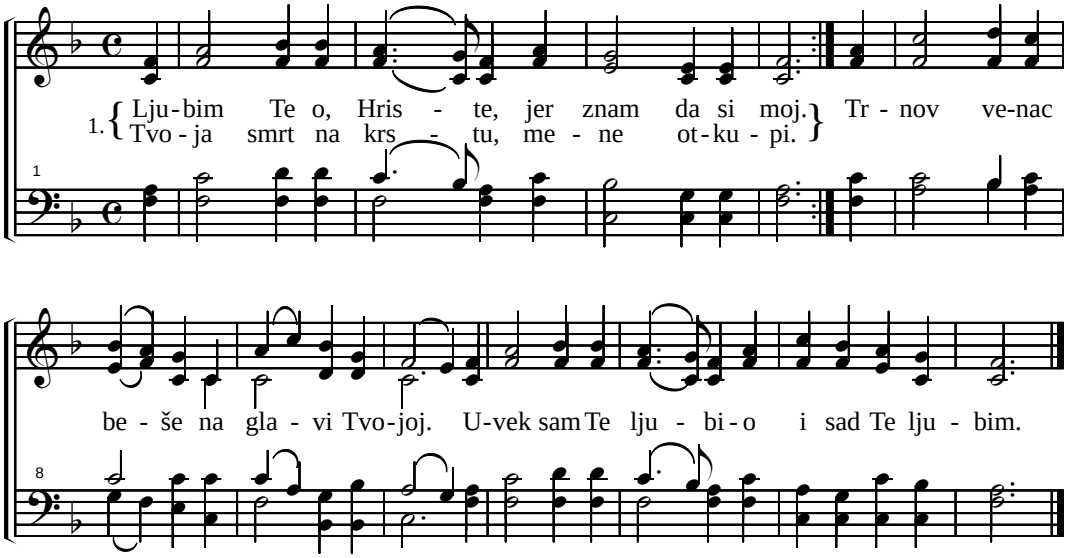

2. Molim Te o, Hriste, Ti mi pomozi,
   Da i ja moj život, Tebi posvetim.
   Nek' se svagda sećam, Tvog krsta teškog,
   Pa i grozne smrti, na krstu Golgoti.
3. Verujem o, Hriste da ćeš pomoći,
   I da ćeš bit' samnom, dok sam na zemlji.
   A kad' dođem gore, u Očinski dom,
   Večno ću Te hvalit', u horu anđelskom.
4. Ljubim Te živeć', ljubim umiruć';
   Hvaliću Te sve do poslednjeg daha,
   Reć' ću kad na oko spustiš smrtni hlad.
   Uvek sam Te ljubio i sad Te ljubim.

159. DOMU TEŽIM JA

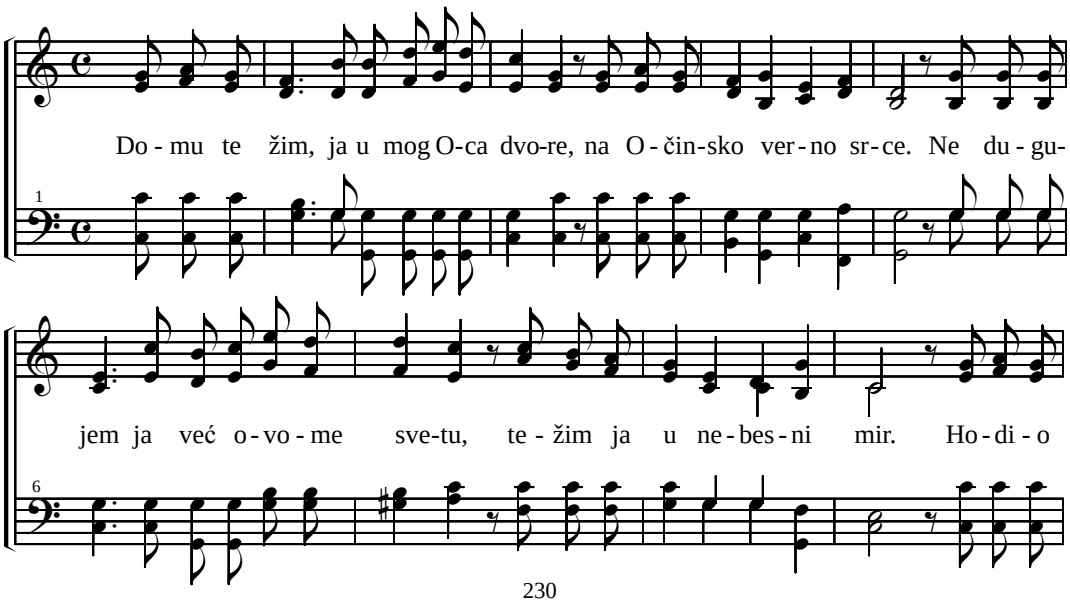

(159. Domu težim ja)

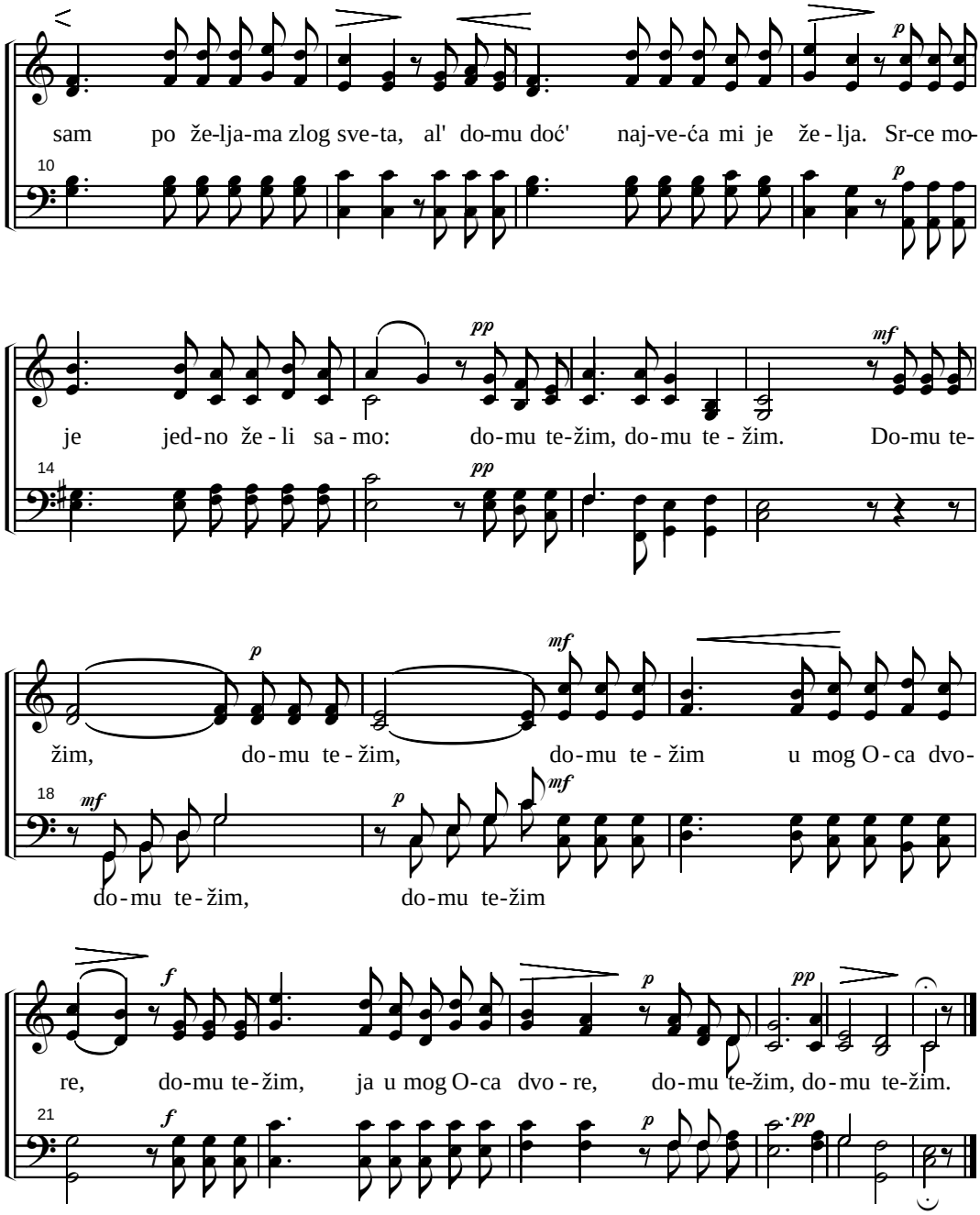

160. TEBI VAPIJEM BOŽE

Sankey D.

Umereno lagano

1.Te - bi va - pi - jem Bo-že moj, po - mo-zi sla-bom
2.Tvoj nek pre - dam - nom trep - ti stas, da Te se se - ćam

me-ni Ti, po - mo-zi ru - ku pru-ži mi, i prim' me k'se-bi
sva-ki čas, Nek mi za-si - ja po-gled Tvoj, kad put ja svr - šim

Ti. Pri - mi me k'se - bi Ti, po Tvo - joj mi - los -
moj.

ti. Ti si spas moj i Gos - pod moj, o,

pri - - - mi me k'se - bi.

161. O ISUSE U TEBI SPASENJE

(6. koral u slovačkoj Harfi Siona)

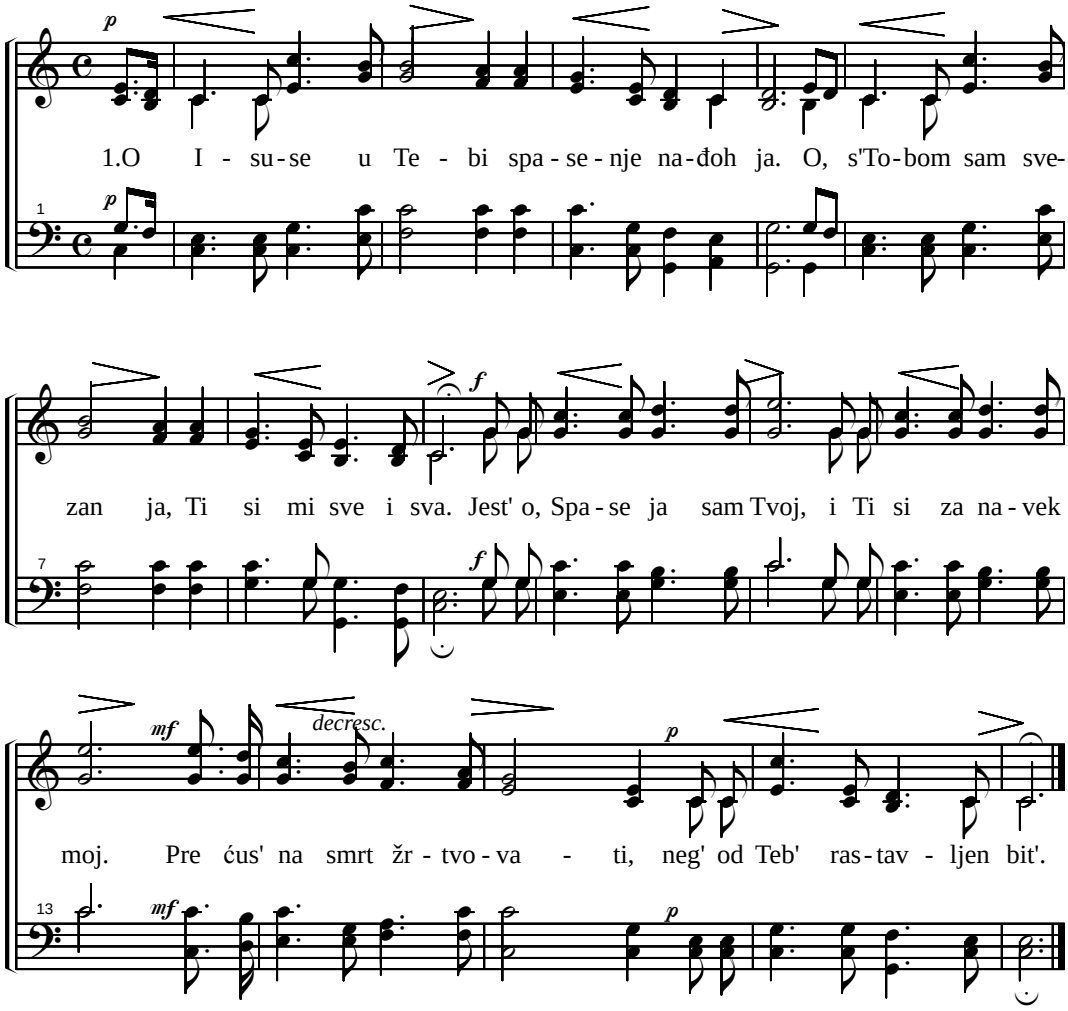

2. Kako sam se Isuse, od Teb' udaljio,
   I suprotio se Tvojim umilnim darim',
   Koje si mi Ti pruž'o, ko mož' ljubav pregledat',
   Što mi moj Isus učini: oprosti mi greh, moj dug.

3. Ko me mož' osudit'? Ja s' ne plašim suda tog.
   Jer krv Spasavca tu na krstu odgovara,
   Pa sad ni smrt ni pak'o, ni sotonska kakva vlast,
   O, Spase duša moja, u Tebi je spušena sva.

4. Ti vladaj sad samnom, Tebi se ja predajem,
   Čvrsto ćeš me držati, Isuse za nauvek,
   Jer sam dete Tvoje i ostajem na vekove.
   Pa rado ću ja s' Tobom mret', ja ne žalim za taj svet.

162. U BOGU SAM NAŠAO MIR

W.J. Kirkpatrick

1.U Bo-gu sam na-ša-o mir, pred gre-hom i duš-ma-nom

zlim. O, Spa-se Ti sa-mo ćeš bit', moj bra-nič u nuž-da-ma

svim. Spa-sen, spa-sen, na-sle-di-ću ve-či-ti
spa-sen, spa-sen,

dom. Spa-sen, spa-sen, ja do-ći ću Gos-po-du mom'.
spa-sen, spa-sen,

2. Ne plaše me zamke ni noć,
Nit' zlotvora sila ni moć.
Jer Bog mi je nada i štit,
I večno moj branič će bit!
Refren

3. U Bogu je radost mi sva,
Jer čuva me On oda zla.
U srcu mi radost i nad,
Jer Isus mi j' spasenja grad.
Refren

163. O, HRISTE OKRENI SE K' NAM'

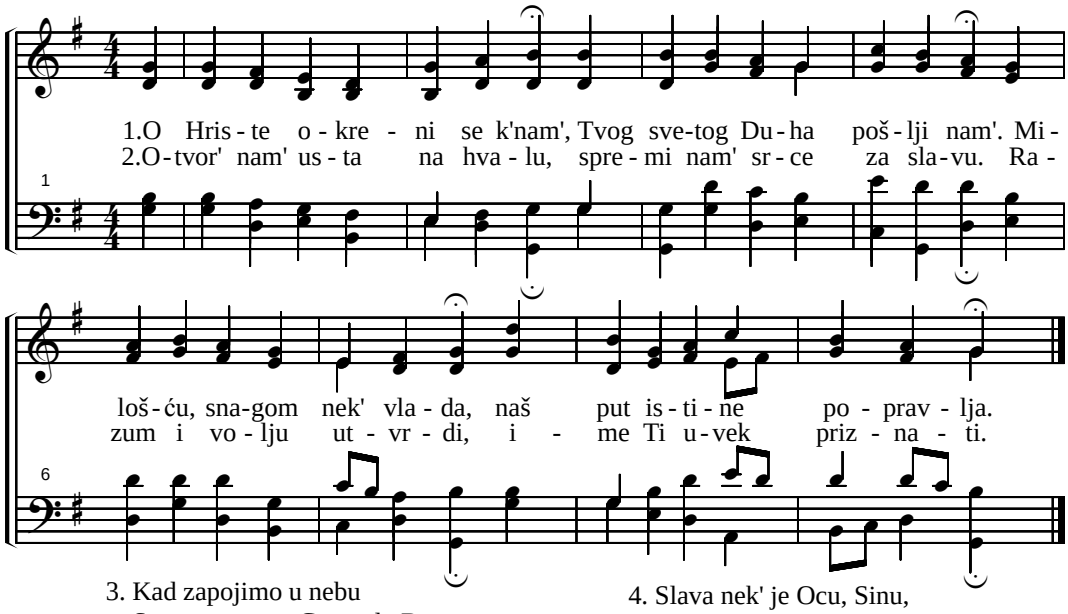

3. Kad zapojimo u nebu
Svet, svet, svet Gospodu Bogu,
Licem k' licu Te gledajuć',
Večnu radost svetlit', slaveć'.

4. Slava nek' je Ocu, Sinu,
Svetom Duhu pa i tronu,
Slava presvetome Trojstvu,
Hvala, čast za ljubav vernu.

164. KAKOJ' MIO SION

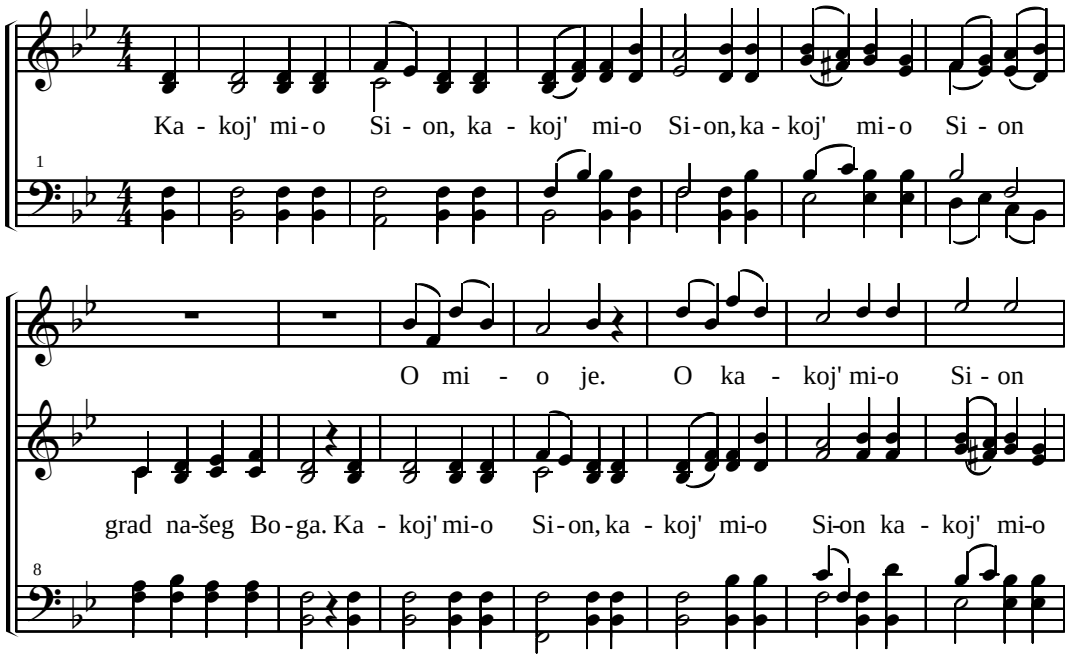

(164. Kako j' mio Sion)

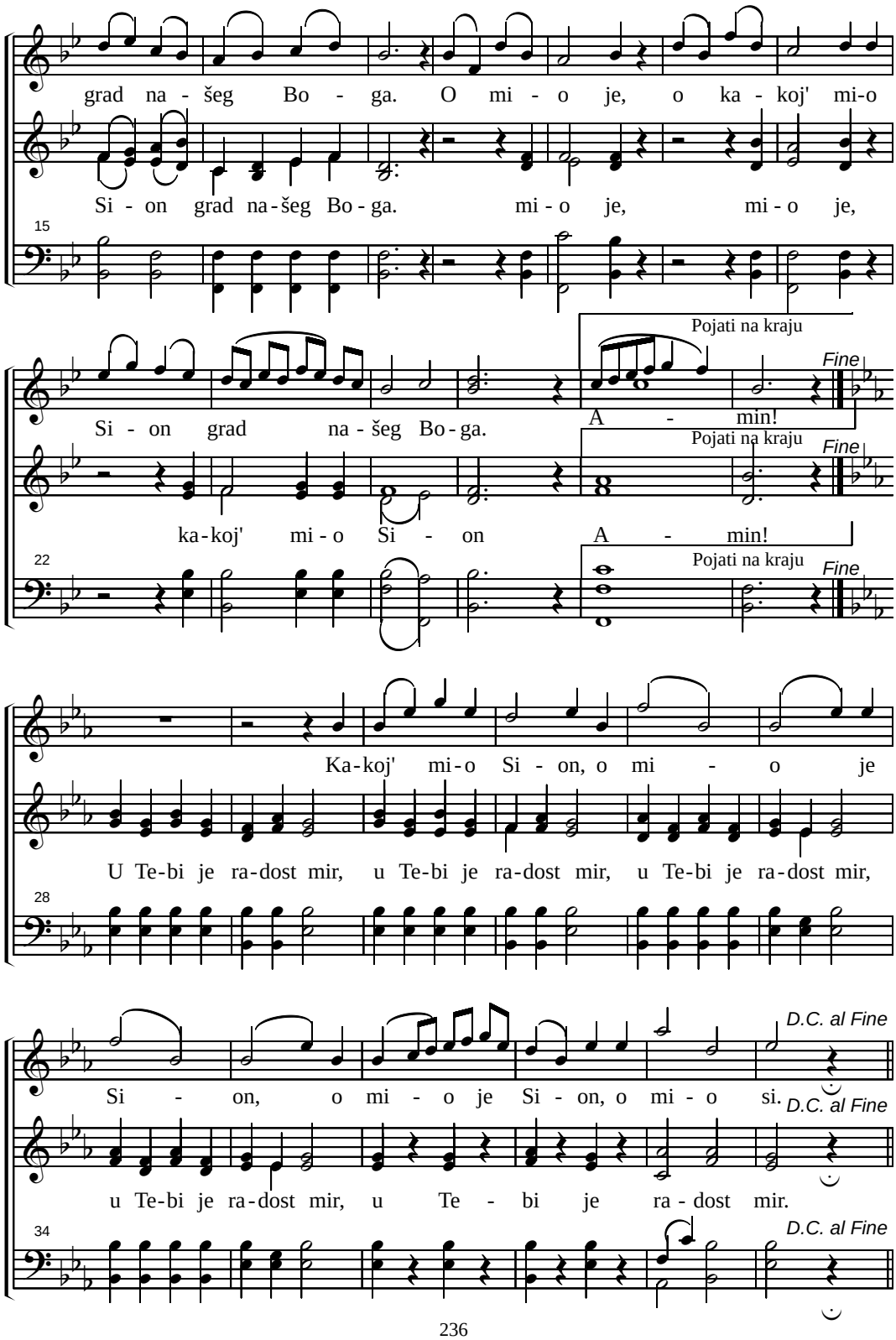

165. UMORAN SAM TUŽNA SRCA

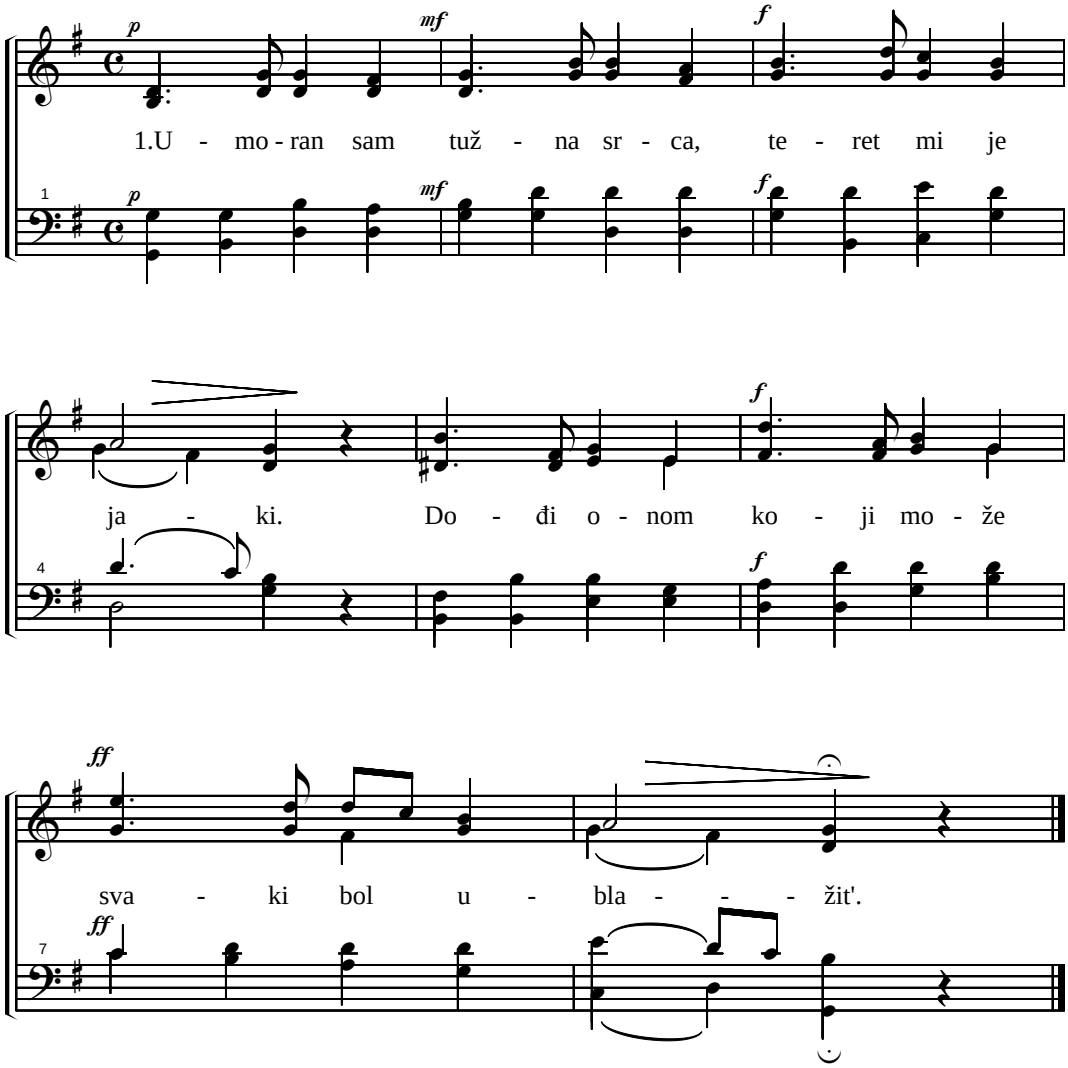

2. Ah, kako ću da Ga poznam,
   Za Pastira vođu?
   Po ranama svetih ruku, nogu pa i grudma.

3. Ako verno Njega sljedim,
   Čemu s' mogu nadat'?
   Tu progonstvo, sram i ruga u zemaljskom žiću.

4. Šta će ono sve da bude,
   Što imam nasljedit'?
   Večni život, sveto Carstvo, tam' u nebu gore.

166. GOSPOD JE MOJA SVETLOST

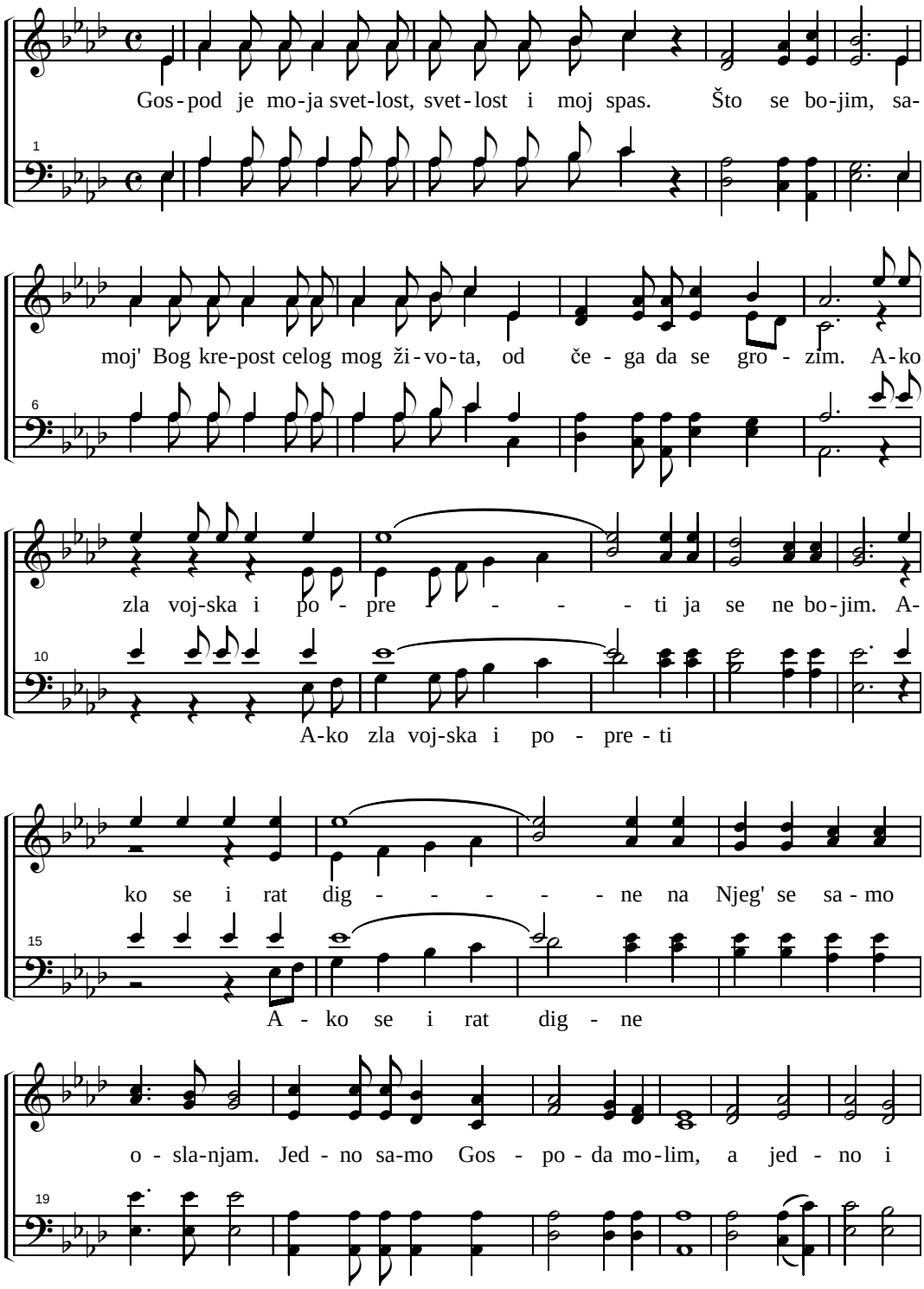

(166. Gospod je moja svetlost)

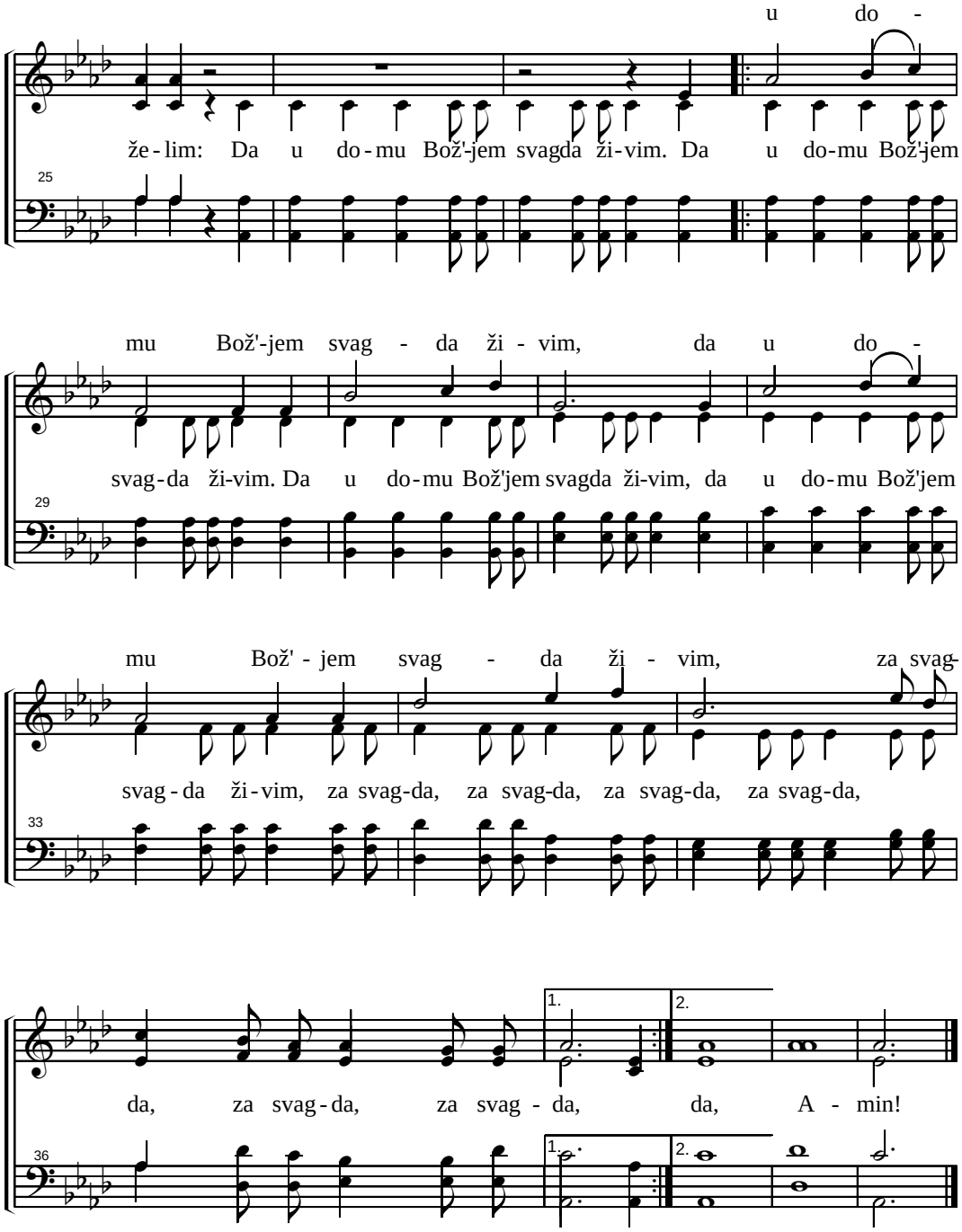

167. JA ZNAM GRAD NEBESNI

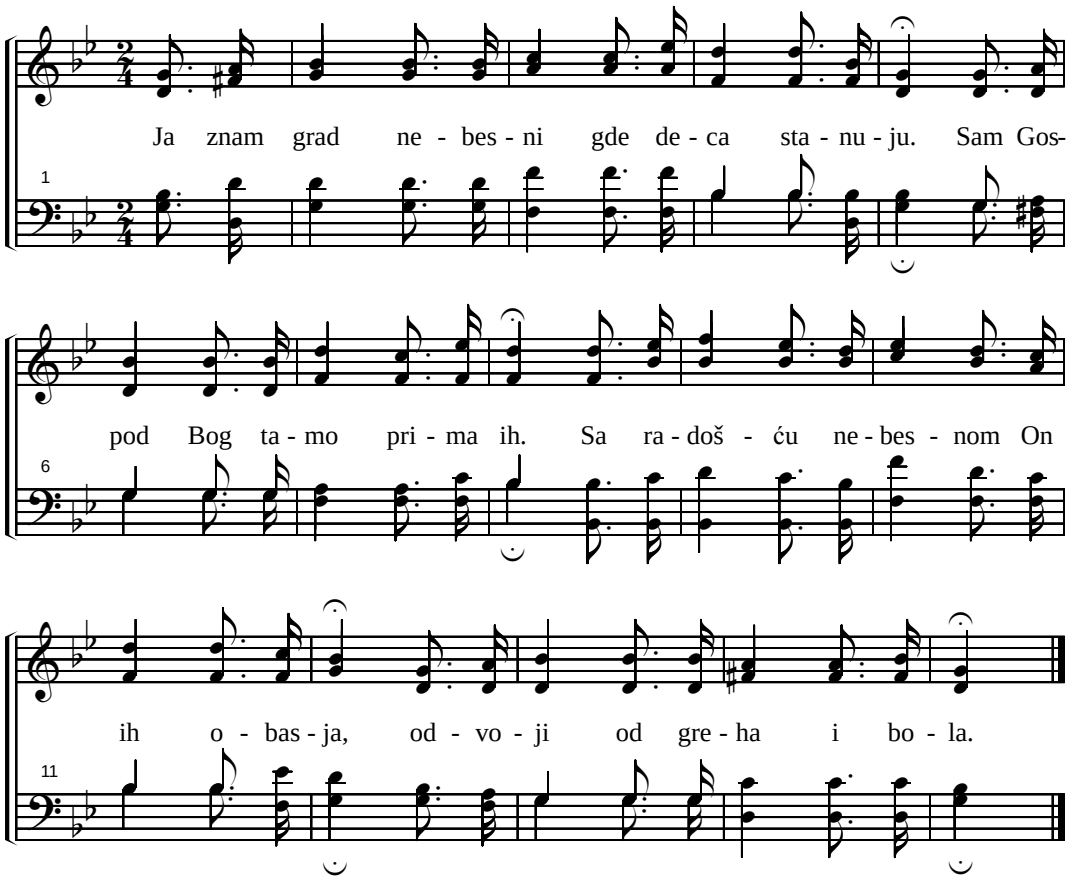

168. GOSPOD MI JE SVETLOST

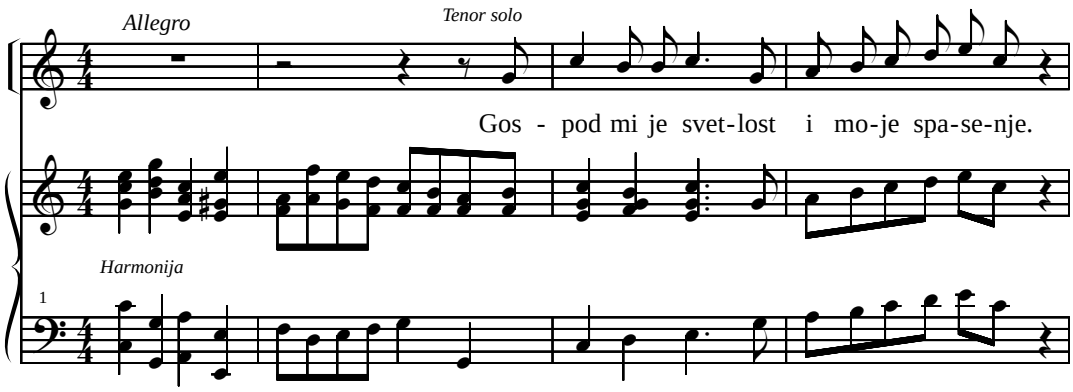

(168. Gospod mi je svetlost)

Bas solo

Hor. Sa - mo mi je Bog sna-ga mog ži-vo-ta. *Hor.*

Što se bo-jim? Od če-ga da se bo -

5 *Harmonija*

jim, od če - ga da se gro - zim. A-ko zla voj-ska i po - pre - ti ne

11

bo - jim se ja. Kad' se i rat po - dig - ne, uz - dam se sa - mo u Nje-ga.

16

Duet Sopran i Alt

Jed - no ah, sa - mo jed - no že-lim, jed-no od Bo - ga mo-lim: da

22 *Harmonija*

mo - gu u do-mu Tvom da ži-vim za svag-da, za svag-da, za svag-da.

26

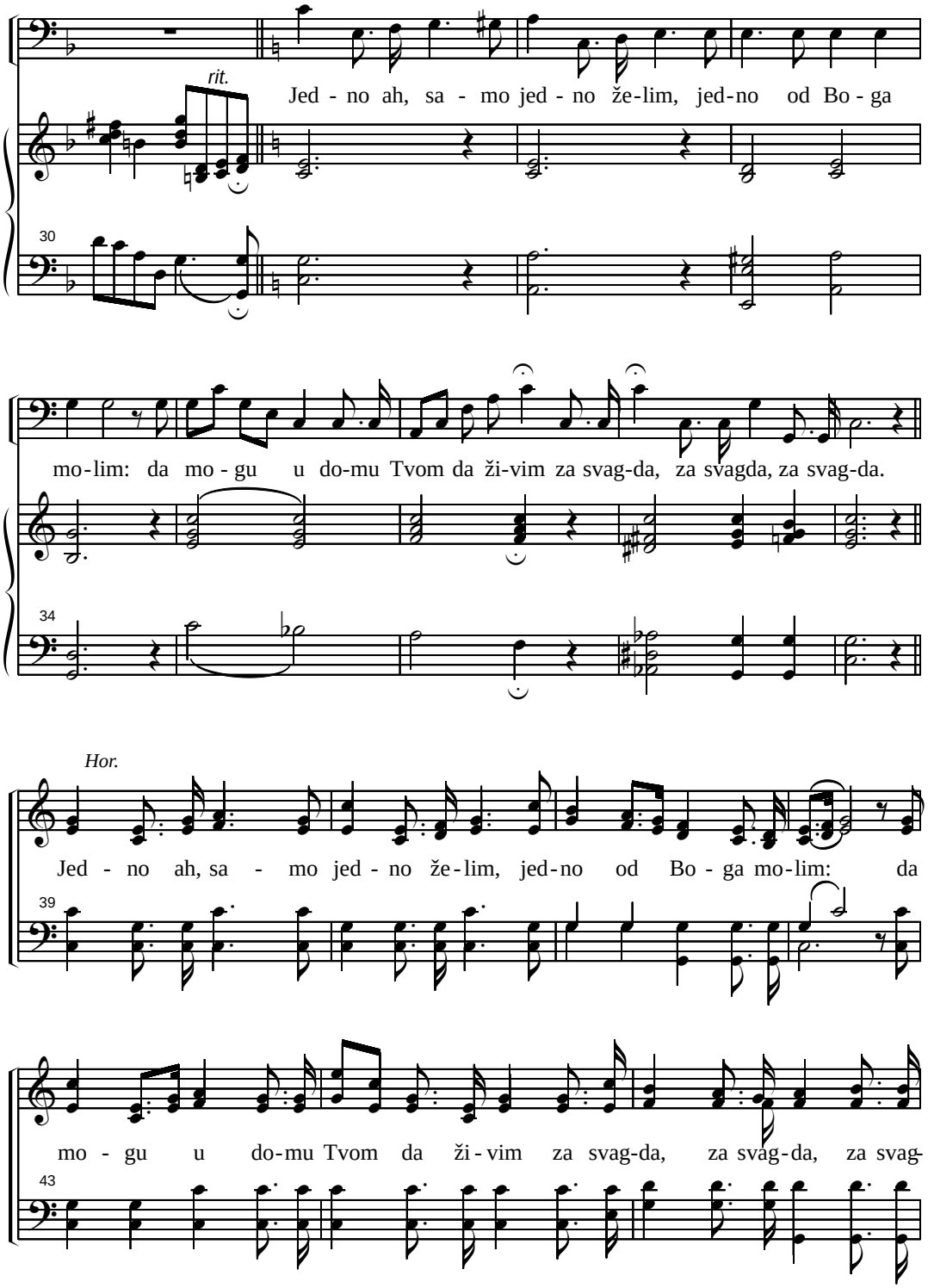
rit.
Jed - no ah, sa - mo jed - no že-lim, jed-no od Bo - ga
30
mo-lim: da mo - gu u do-mu Tvom da ži-vim za svag-da, za svagda, za svag-da.
34
Hor.
Jed - no ah, sa - mo jed - no že-lim, jed-no od Bo - ga mo-lim: da
39
mo - gu u do-mu Tvom da ži-vim za svag-da, za svag-da, za svag-
43

(168. Gospod mi je svetlost)

Duet Sopran i Tenor

Gos-pod mi je svet - lost i mo-je spa-se-nje.

Hor.

da. Što se bo -

46

Harmonija

Duet Alt i Bas

Sa - mo mi je Bog sna - ga mog ži - vo - ta.

Hor.

jim? Od

50

če - ga da se bo - jim, od če - ga da se gro - zim Bog

53

mi je svet - lost! A - min. A - min!

57

A - min.

169. GRAD UTOČIŠTA

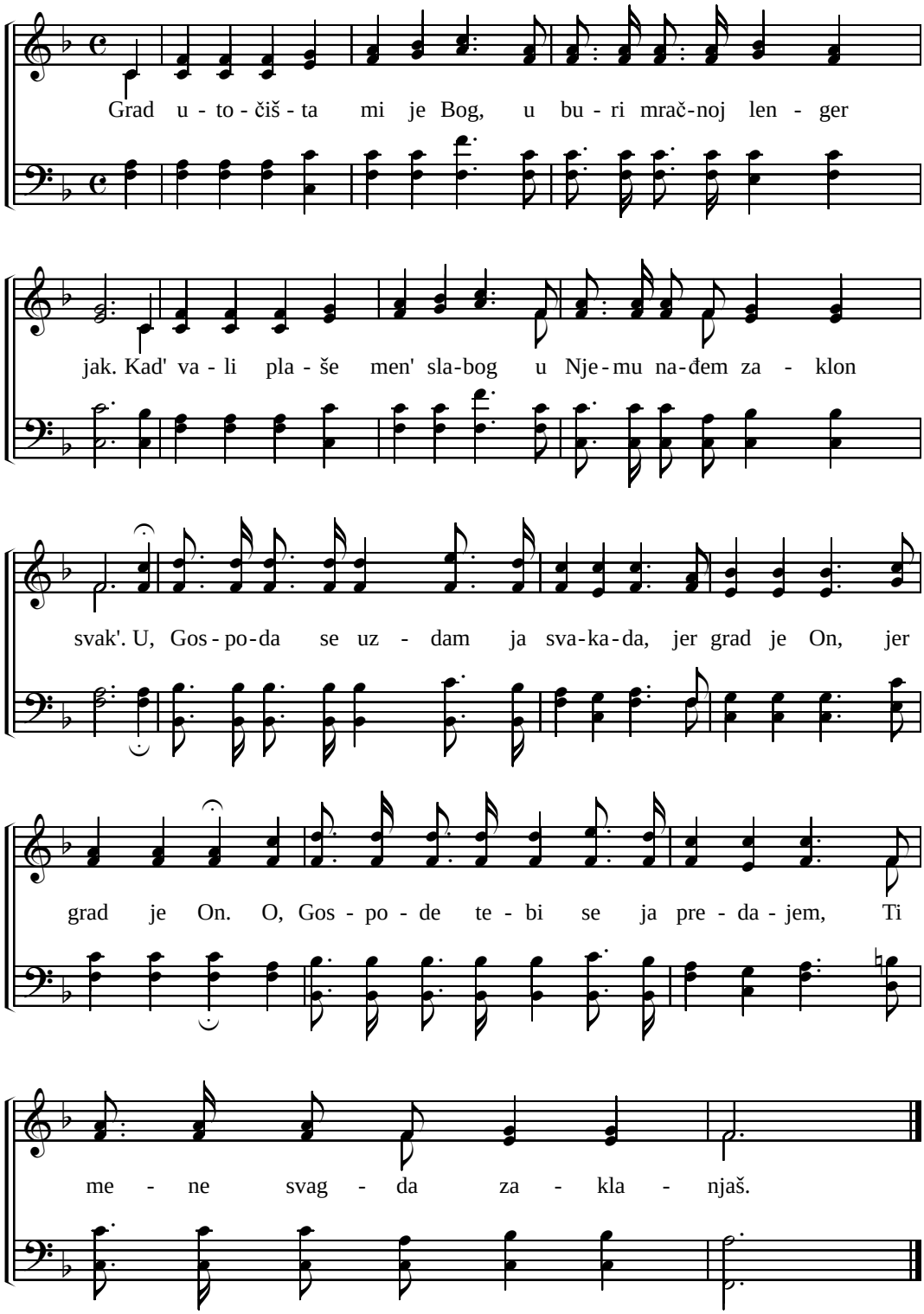

170. KADA ROBLJE

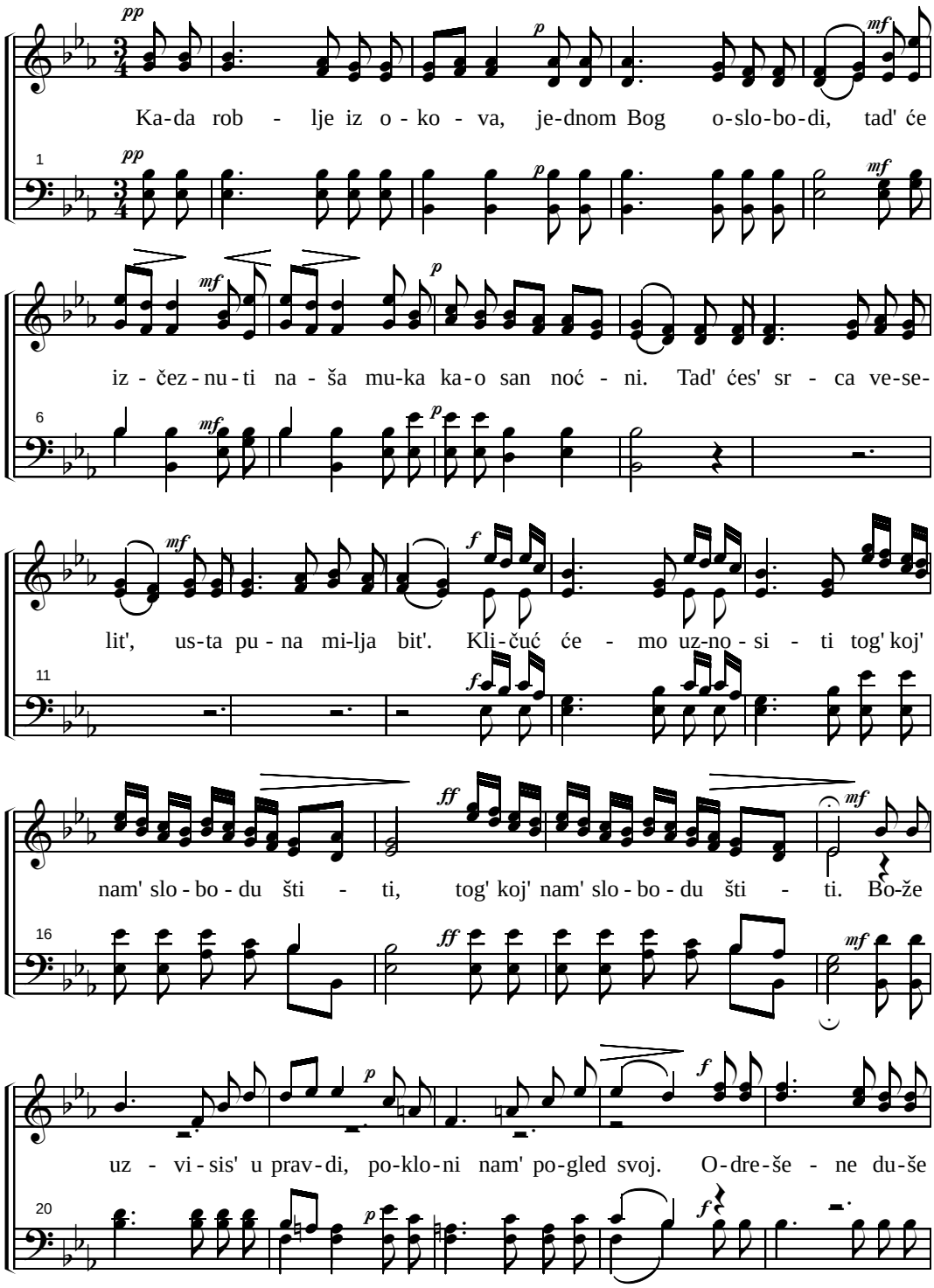

(170. Kada roblje)

sve-di na-trag u O-čin-ski dom. Strm i da - lek je naš put, u-či-

ni kraj ku-ša-nju, a-ko smos' ver-no bo-ri - li, pri-veš-ćeš nas u mir

več-ni, pri-veš-ćeš nas u mir več-ni, pri-veš-ćeš nas u mir več - ni.

Sa ra-doš-ću će-mo žnje-ti što smo su-zam' se-ja - li, mu-ka plod zre u več-

nos-ti gde će se pal-ma vi - ti. Gos-pod Bog sa svog tro-na, On nam

(170. Kada roblje)

je pla - ta na - ša. naš je Bog, naš je Bog, naš je

51

Naš je Bog,

Bog pla - ta na - ša. Ko - ji u Nje-mu u - mre - še kli - čuć

56

no - se svo - je snop - lje, kli - čuć no - se svo - je

62

snop - lje. Ko - ji u Nje-mu u - mre - še kli-čuć no - se svo-je snoplje, kli - čuć

69

no - se svo - je snop - lje.

75

no - se

171. U SIGURNOJ SMO RUCI

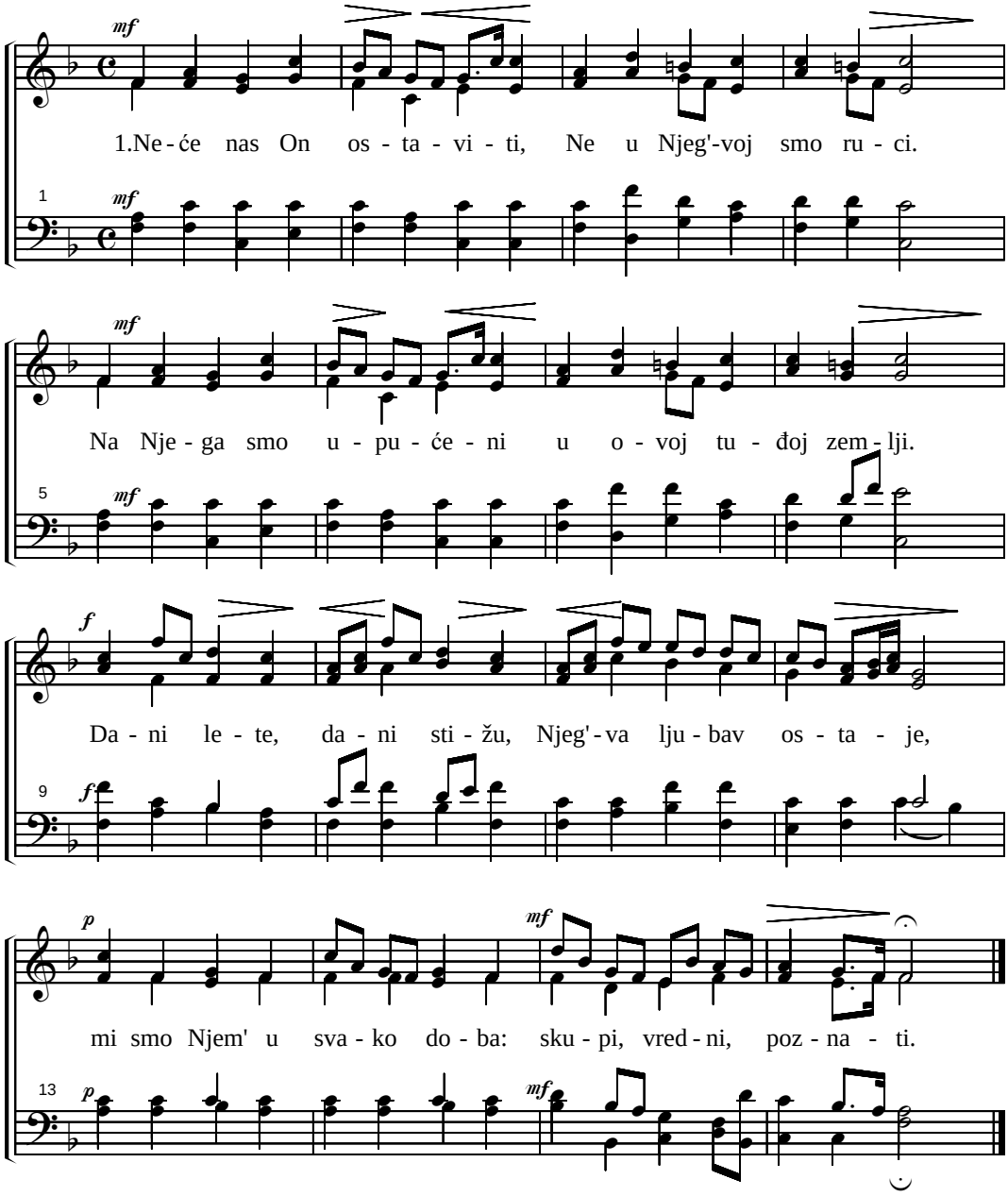

2. U more večnosti tonu sati, dani godine,
Neka tonu, jedan osta večni, nepromenjeni.
Naš Spasitelj koji do sad, nama beše vođa drag,
Koj' će uvek s' nama poći, to je prava istina.

172. KO SU TI, O KO SU TI

Sopran solo.

Ko su ti o, ko su ti? Ko su ti o, ko su ti? Ko-jis'

Be-lim u-kra-še-ni, to su ti: Ko-jis'

u Spa-sa kr-vi, ko - jis' u Spa-sa kr-vi o - pra-še, o - pra-

u Spa-sa kr-vi, o - pra - še, o - pra - še. ko - jis' u Spa-sa kr-vi o - pra-

še. Ko - jis' u Spa-sa kr-vi, ko - jis' u Spa-sa kr-vi o - pra-

še, o - pra - še. ko - jis' u Spa-sa kr-vi o - pra - še, o - pra - še. ko - jis'

še, o - pra - še.

u Spa-sa kr-vi o - pra - še, o-pra - še. Sad sto - je pred Bož'-jim tro-

(172. Ko su ti o, ko su ti)

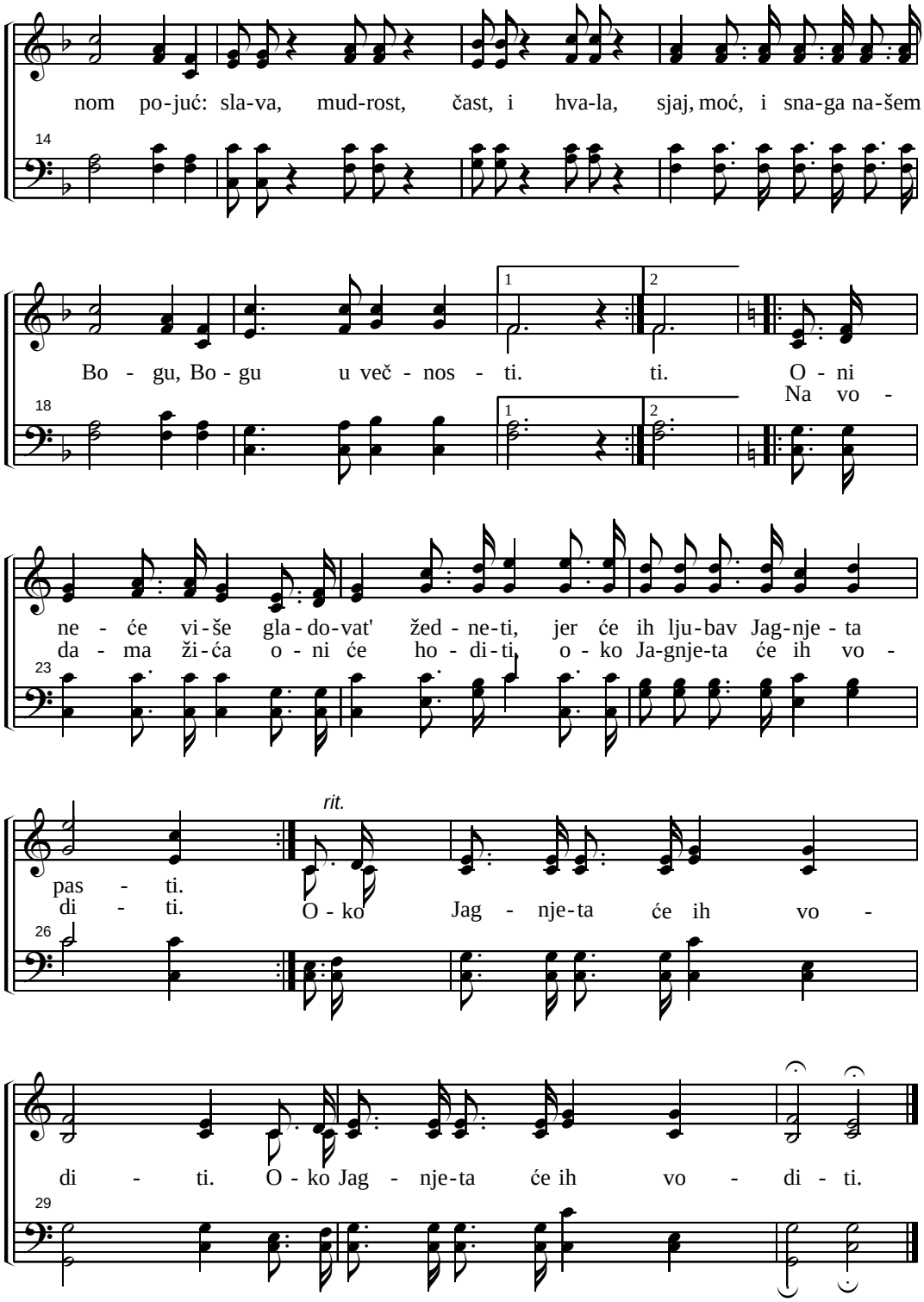

173. EVO IDE GOSPODNJI DAN

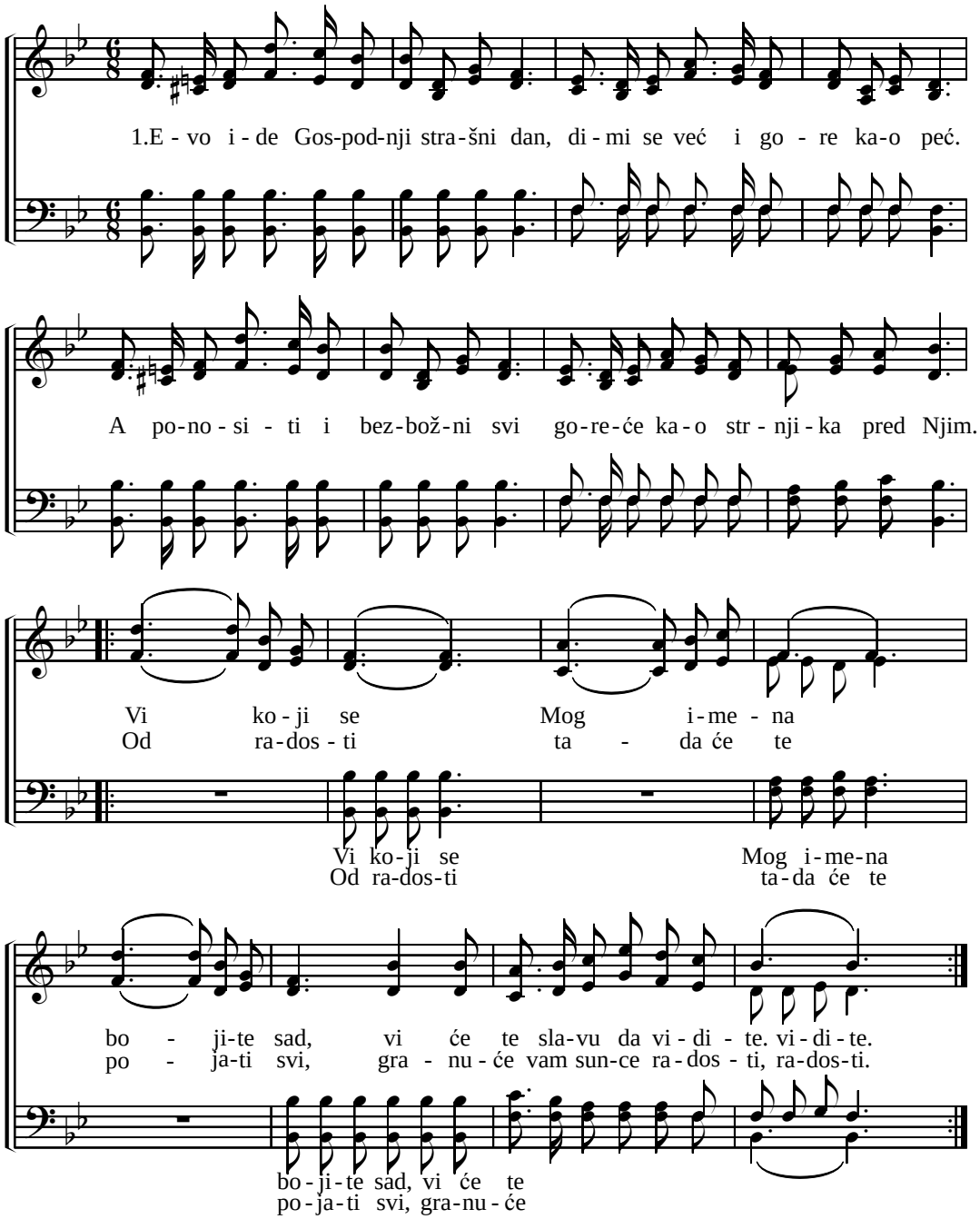

2. Radujemo se tome danu mi, kada ćeš doći Gospode slavni.
Da nas uzmeš sa lica te zemlje, i premestiš nas u Carstvo slave.
Tada ćemo Te hvaliti i slaviti, u nebesnom krugu gledati.
Od radosti tada ćemo pojati svi, granuće nam' sunce radosti.

174. AH, ŠTA SAM UČINIO

(23. koral u slovačkoj Harfi Siona)

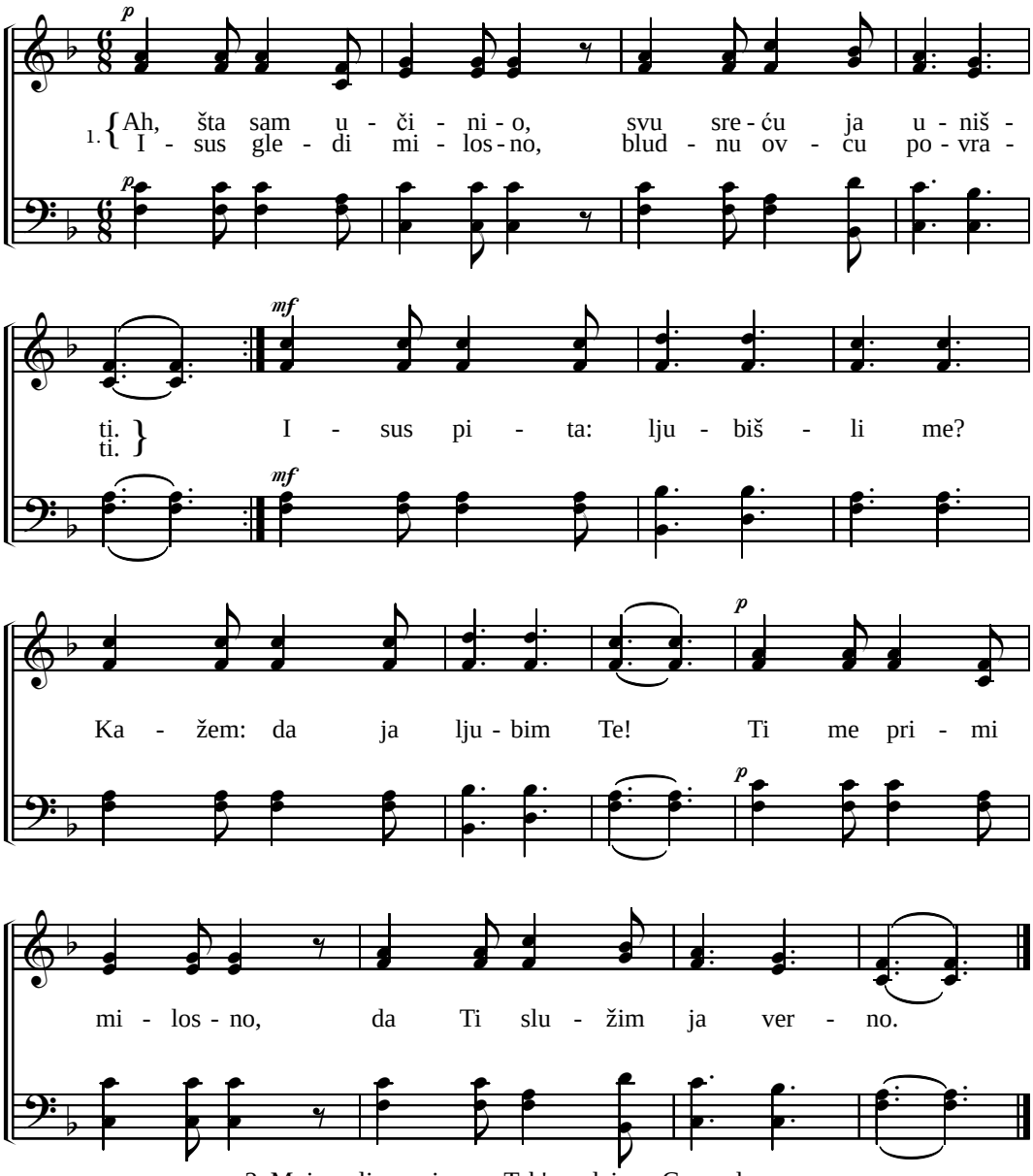

2. Moju volju, moje sve, Teb' predajem, Gospode.
Daj da uvek budem Tvoj, smiluj mi se, Bože moj.
Trpio si muke gorke, radi moga spasenja.
Uči mene Gospode; oprosti mi grehe sve.

3. Hvala Ti, o Gospode, što si strad'o zbog mene.
Svakog dana vidim ja, Tvoju ljubav pruženu.
Budi samnom, o Pastire, ostaviti nemoj me.
Ruku Tvoju pruži mi, k'večnom domu vod' me Ti!

175. JE LI RADOST KAKVA

(22. koral u slovačkoj Harfi Siona)

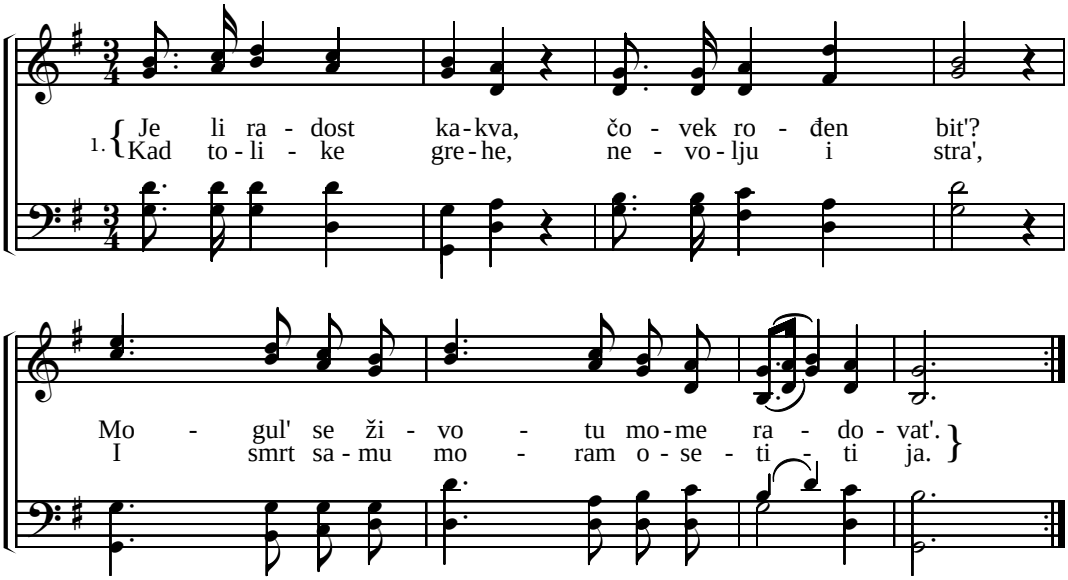

2. Da Isusa ne bi teško b' bilo nam'!
On je nam' spasenja otvorio hram.
Ko mu s' moli: "Bože i Gospode moj"
Nikad nek' ne tuži, kroz sav život svoj.

3. Iz ljubve bih plak'o, Spase za Tobom:
I za me si strad'o ljubavlju večnom;
Srce moje Tebi dadoh odmah rad'.
Verno me privede, Tebe imam sad.

4. Mnog' blažene čase imam kod Tebe,
Kad je srcu teško snažiš, Gospode!
Praštao si meni k'o detetu zlom,
Milost novu dao lošem slugi tvom.

5. Nije l' tako dobro tu Hristjanin bit'?
Pohitajte, druzi Hristu poslužit'!
Kad bi znali ljudi šta j' Spasitelj moj,
Hristjana bi danas bio veći broj.

176. O BRATE ŠTO SI NEVOLJAN

James McGranahan

Andante

O bra - te što si ne - vo-ljan, što su - ze li - ješ ti? Slav -

no bo-gat-stvo i da-re, sad Gos - pod da - de ti. Mir i

ra - - dost i kre-post i bla-žen-stvo du-ši tvo-
svag-da mir, ra-dost, ra-dost i kre-post, i bla-ženstvo

joj, još i dru - ga mno-ga do -
du - ši tvo-joj, još i dru-ga

bra mno-ga do-bra, za - to hva-li več-no Spa-si - te - lja.

177. O ISUSE SPASE

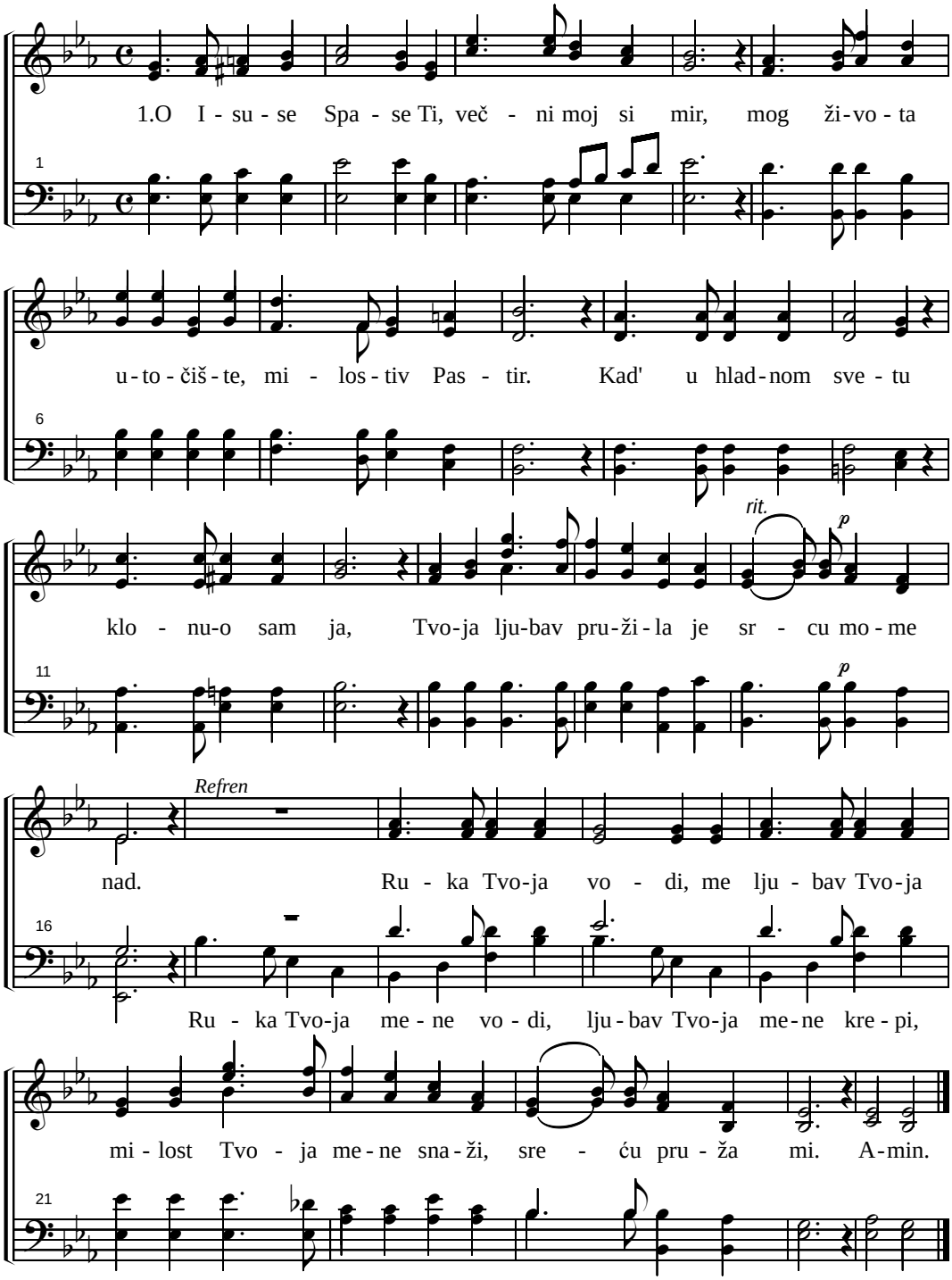

2. Pruži svoju ruku Oče, u zlom svetu,
Ti s' mi uvek zvezda koja osvetljava put.
Gospode K'teb želim, do domovine,
Tvoja ljubav prati me, za ruku uzmi me. Ref.

3. Uzmi me za ruku, Vodi me k'domu Tvom,
Pokloni mi Tvoju milost da budem s'Tobom.
Tam' da se odmaram, prost od taštine.
Vod' me ka domu, Oče, za ruku uzmi me. Ref.

178. VODI ME K' SVEŽEM IZVORU

Bierli Alfred

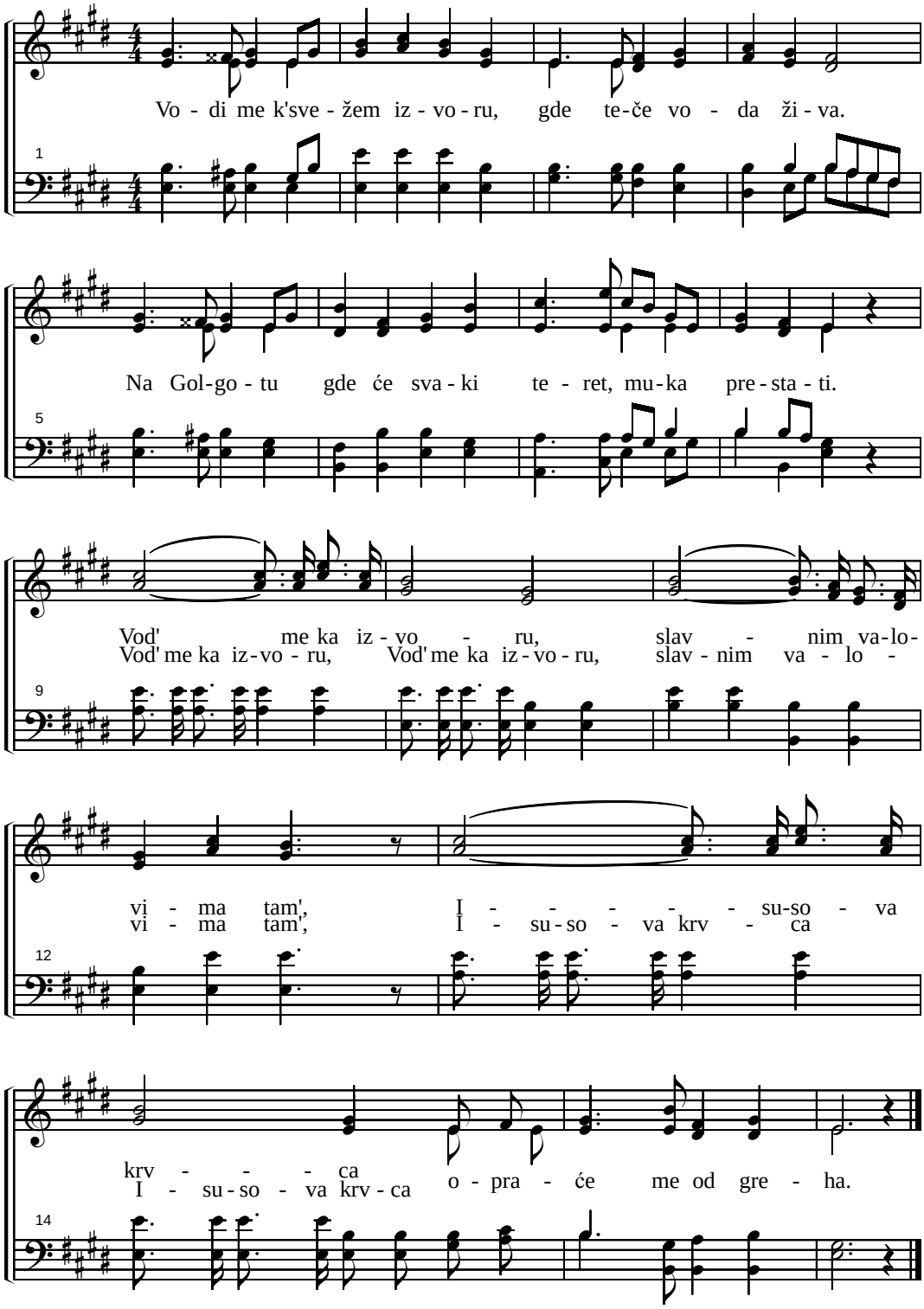

179. MIR SAMI MIR

1.Mir sa-mi mir i tam' gdej' su-je-ta, Jer mir nam da-je ta krv Hris-to-va.
2.Nek's ne pla-ši sr-ce va-še vi-še, ve-ruj-te Bo-ga, me-ne ve-ruj-te.
3.Do-ći-ću k'vam, ne-ću vas o-sta-vit', još ma-lo i svet me ne-će vi-dit'.

Mir sa-mi mir u-sred zem-ske tu-ge, na-da-nje na Hris-ta nam' mir da-je.
Mno-gis' sta-no-vi kod O-ca mog' tam, da ni-je ta-ko, ka-za-o bih vam.
A vi će-te me-ne ta-mo vi-dit', jer ja ži-vim, i vi će-te ži-vit'.

Mir sa-mi mir, a-ko zlo svud ki-
I-dem da vam me-sta tam pri-pra-
Do-zna-će-te da sam ja u O-

Mir sa-mi mir, Mir sa-mi mir, a-ko zlo svud
I-dem da vam I-dem da vam me-sta pra-vim,
Do-zna-će-te Do-zna-će-te da sam ja u

pi, na gru-di na-šeg Hris-ta mir vla-
vim. Da i vi bu-de-te gor' gde sam
cu, Ko-ji ve-ru-je Me-ne, Več-ni

zlo svud ki-pi, na gru-di na-šeg Hris-ta mir vla-da,
tam pri-pra-vim. Da i vi bu-de-te gor' gde sam Ja,
svo-me O-cu, Ko-ji ve-ru-je Me-ne, Več-ni mir

da, da mir vla-da,
Ja, Tam' u mi-ru,
mir u-ži-vat' će.

da mir vla-da, da mir vla-da, da mir vla-da.
gor' gde sam Ja, Tam u mi-ru, u po-ko-ju.
tam več-ni mir, u-ži-vat' će, u-ži-vat' će.

180. TAMO GORE U NEBU

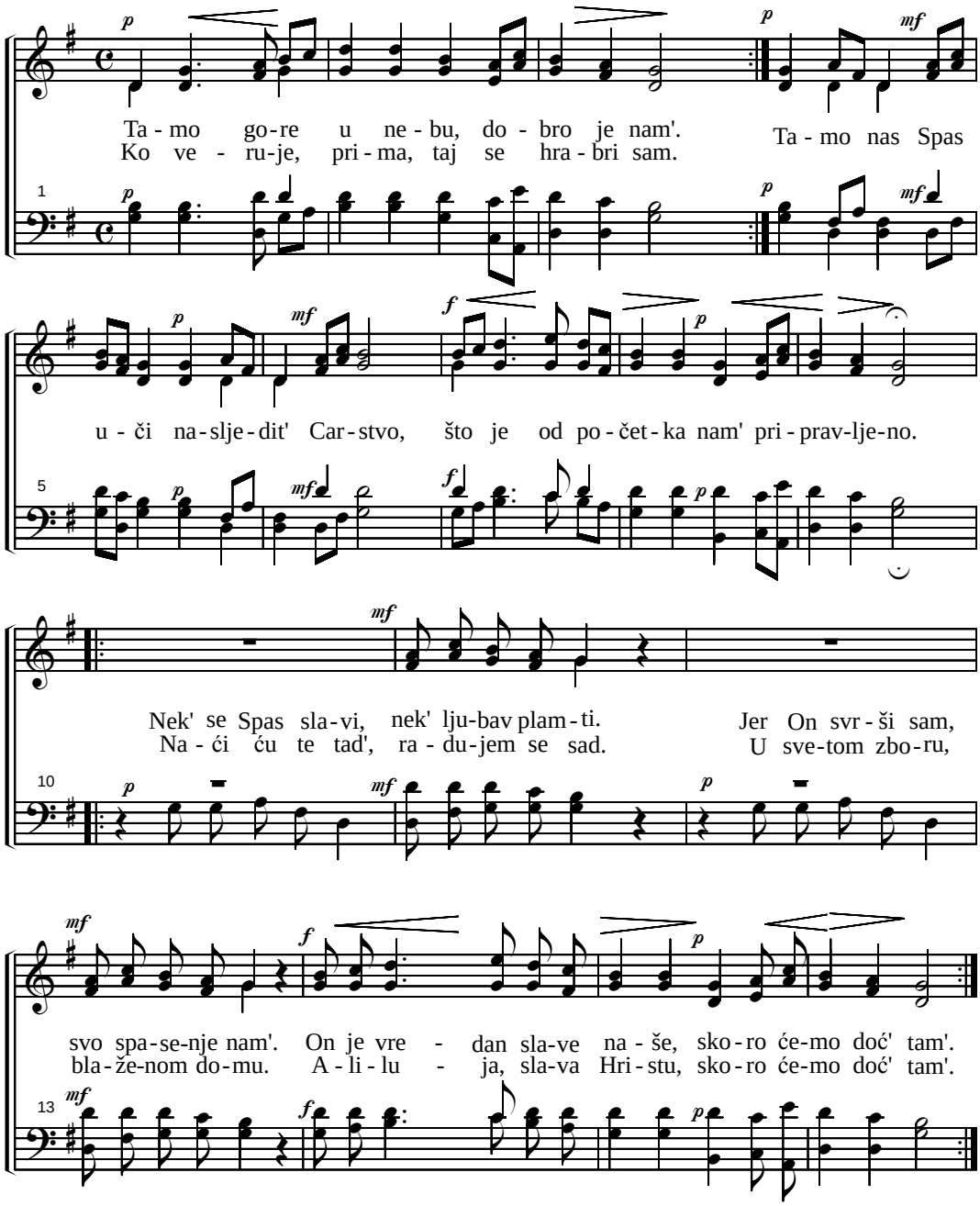

181. MOJ ŽIVOT JE

(25. koral u slovačkoj Harfi Siona)

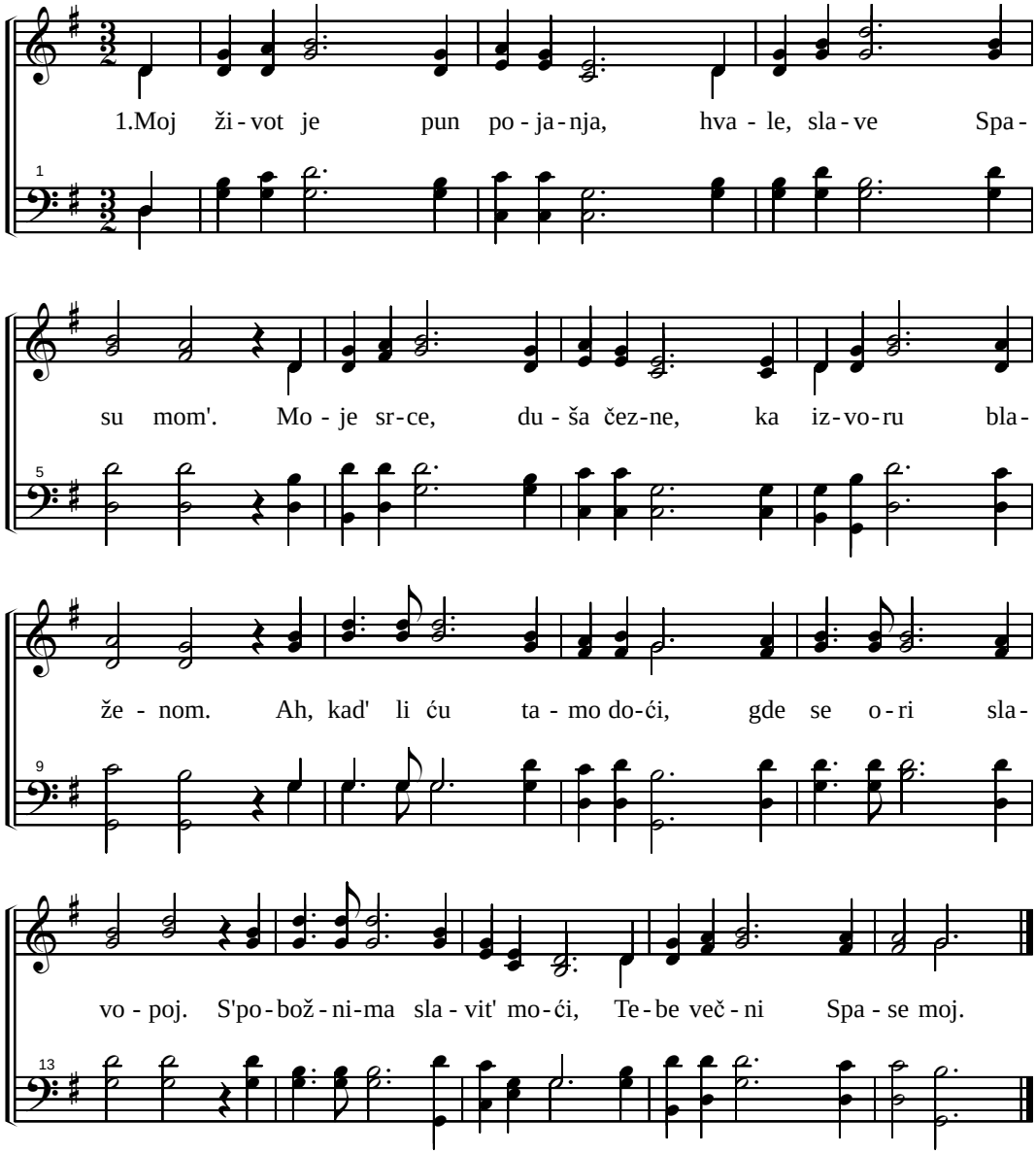

2. Prođu li zemske radosti, moj Spasitelj sad živi;
Ako l' me snađe nevolja, milost mi sjaji sa neba.
Bura me neć' pokrenuti, neprijatelj odvratit',
U Njemu imam radosti, zar mu neću pojati?

3. Na Danicu ja pogledam, i prolazak oblaka!
Idem rado, jer me ljubav za Njime sad, vuče tam'
U životu ja mir imam, koj' iz Njega izvire.
Sve daje, jer sam Njegov ja, zar mu neću pojati?

182. VASKRSENJE

(19. koral u slovačkoj Harfi Siona)

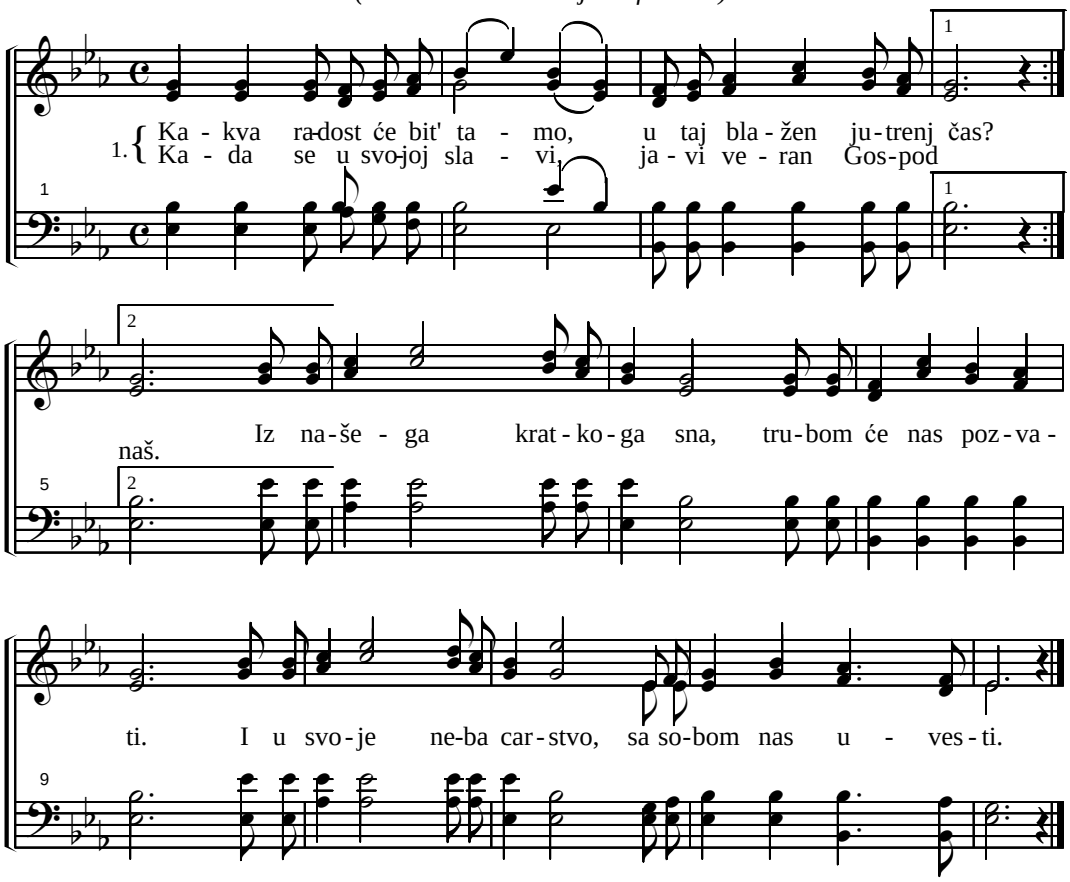

2. Tada ćemo s' radovati, kad nam prodre u srce.
   Kada Gospod milim glasom, progovori blago k' nam:
   "Hodite blagosloveni, Moje carstvo primite."
   Jer ovde je mir, uteha, gde nema ropstva više.
3. Tam' u beskrajnoj radosti, Oca ćemo hvaliti,
   Kada u ruke primimo, tu slavnu krunu časti.
   Tamo brige neće biti, niti ćemo jad znati,
   Spoticati se nećemo, tam' su večne radosti.
4. Tamo ćemo pojat' hvale, sa ječećim harfama,
   Oko trona našeg Oca, s' hiljadama anđela.
   Srca naša tamo neće, u slabosti hoditi,
   Nema tam' nužde nikakve, jer će slava sam sjati.
5. Tu na zemlji naš dobitak je trpljenje i borba,
   Jer kroz iskušenja naša, vera nam se utvrdi.
   I Gospod je tu na zemlji, govorio o sebi:
   "Sin čovečiji nema gde bi glavu zaklonio".
6. Ma koliko mi trpili, u dolu sena smrtnog,
   Nadom uvek radujmo se, srcem bud'mo u nebu.
   Primer Spasa uzmimo svi, kol'ko je On trpio,
   Kad ga na krst razapeše, nemo i bez roptanja.

183. KAKO J' SRETNO ONO DETE

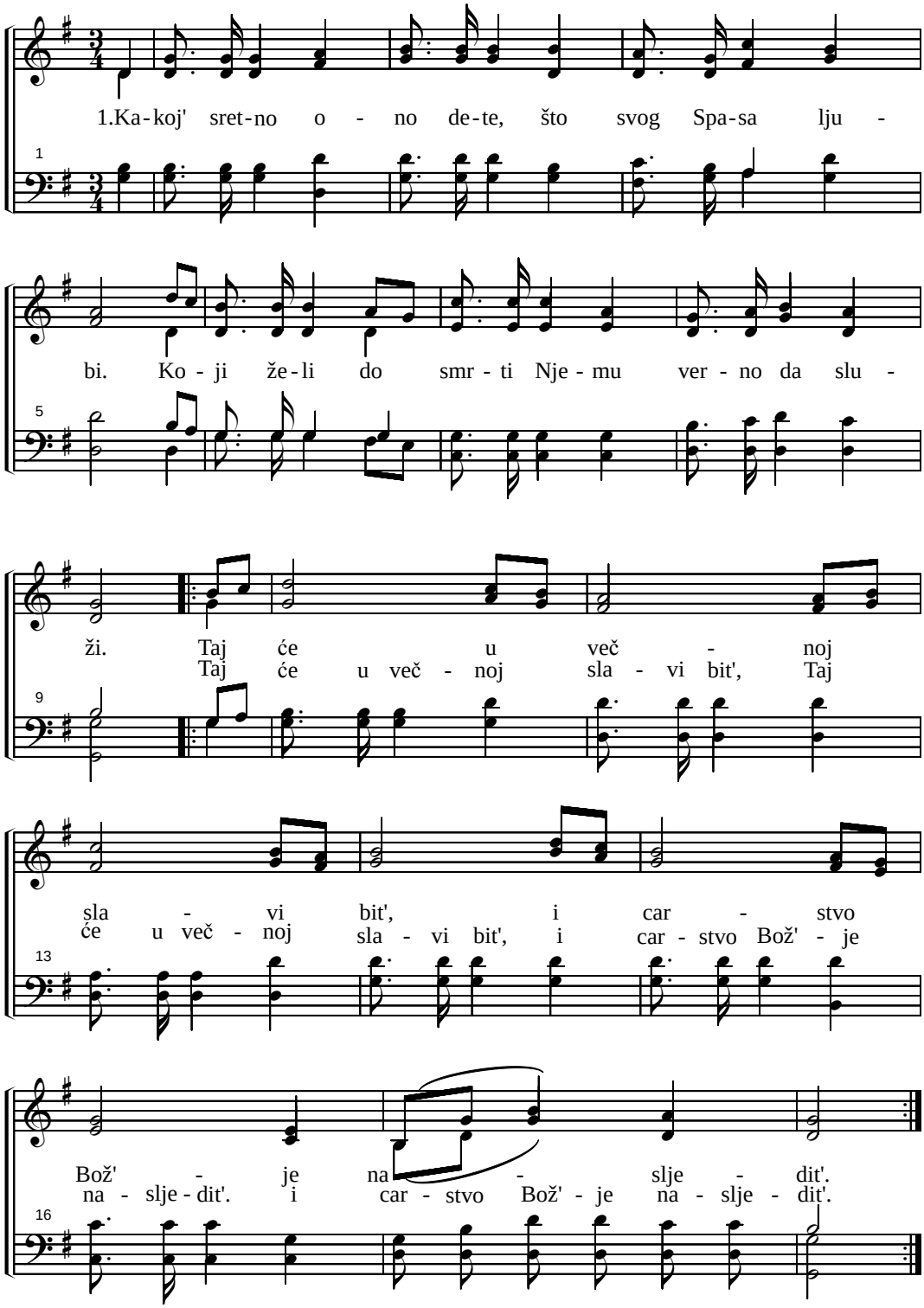

(183. Kako j' sretno ono dete)

2. Krvav je izvor potek'o, da spere grehe s' nas.
Iz te se krvi podig'o, Hristjanske vere spas.
I razbojnik se pokaj'o, videći krvcu Hristovu. :

3. O Jagnje Božje Tvoja krv još ima istu moć.
Ona je svetlo koje nam' kroz tamnu svetli noć.
Časna, presveta krv Tvoja, čisti me od svakog greha. :

4. Kako j' lepo u mladosti svom Spasu služiti.
Bog će iz svoga bogatstva nas blagosloviti!
Kad ovaj život svršimo, platu pripravnu primamo. :

5. Ko rado sluša Božju Reč i u svem' tvori je.
On ide bliže Spasu svom i Carstvu Božijem.
Gde anđeli slave Tvorca, hvalu Mu daju bez konca. :

184. BLAGI BOŽE NAŠ

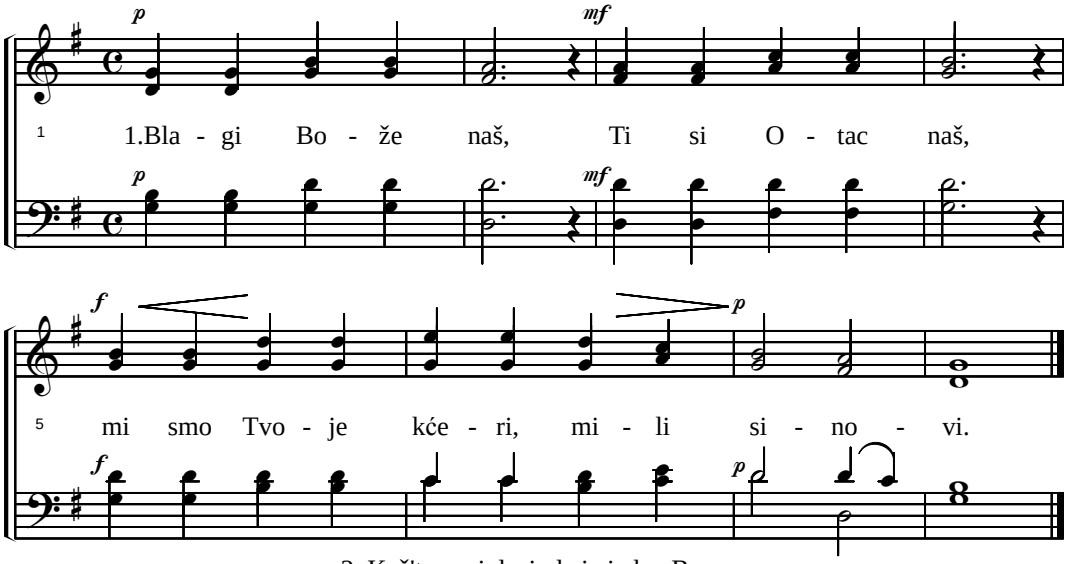

2. Kaž'te svoj deci, da je jedan Bog,
Svi ga rado ljub'te kao Spasa svog.

3. Blagi Bože daj, da uđem u raj,
Da izbegnem ove spreme paklene.

4. Jer je pak'o ljut, on nam javlja svud,
Nek' se svako čuva toga strašnoga.

185. NAJLEPŠE RUHO

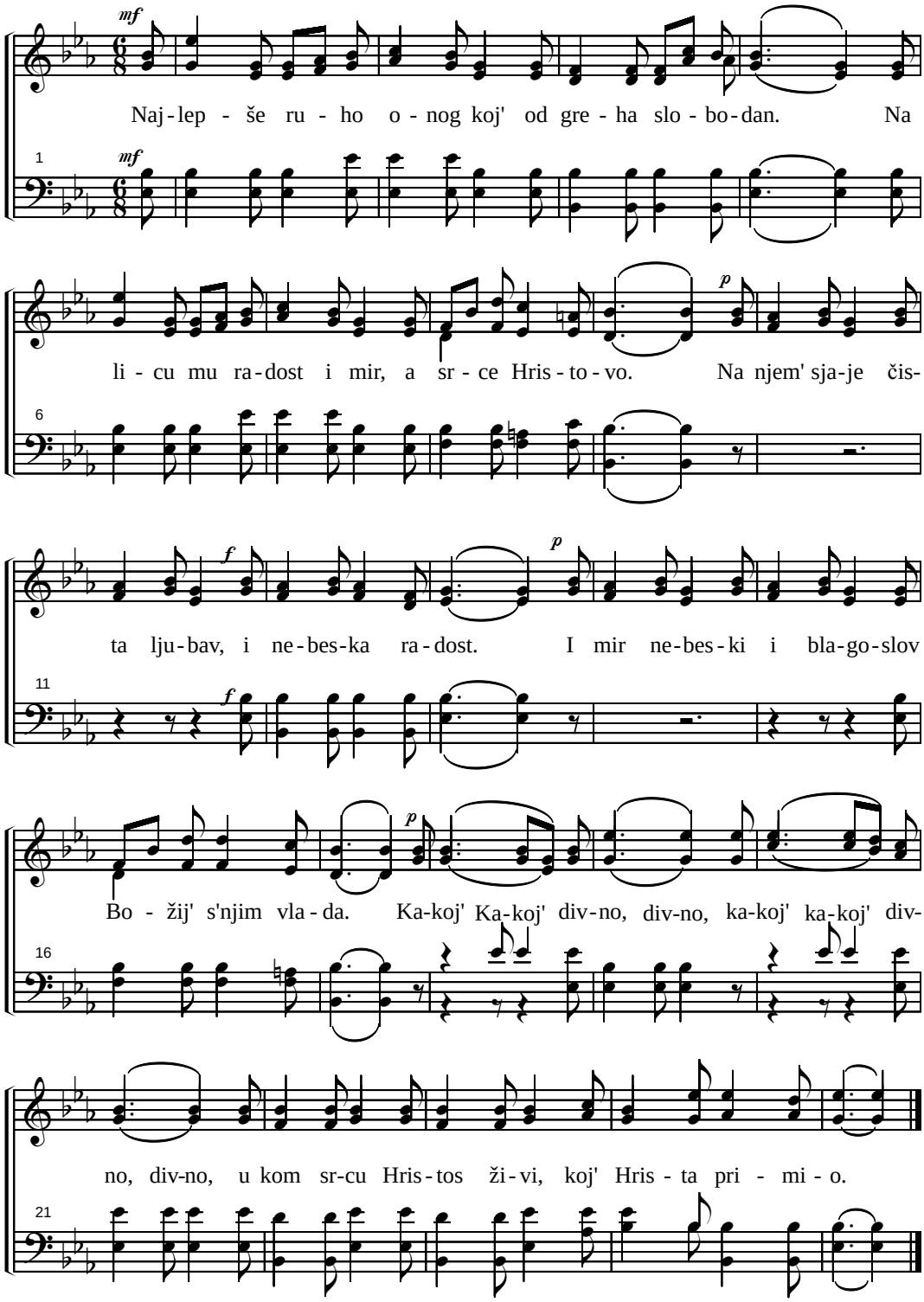

186. TU MI SRCE

(može po glasu 110. pojanja u Harfi Siona)

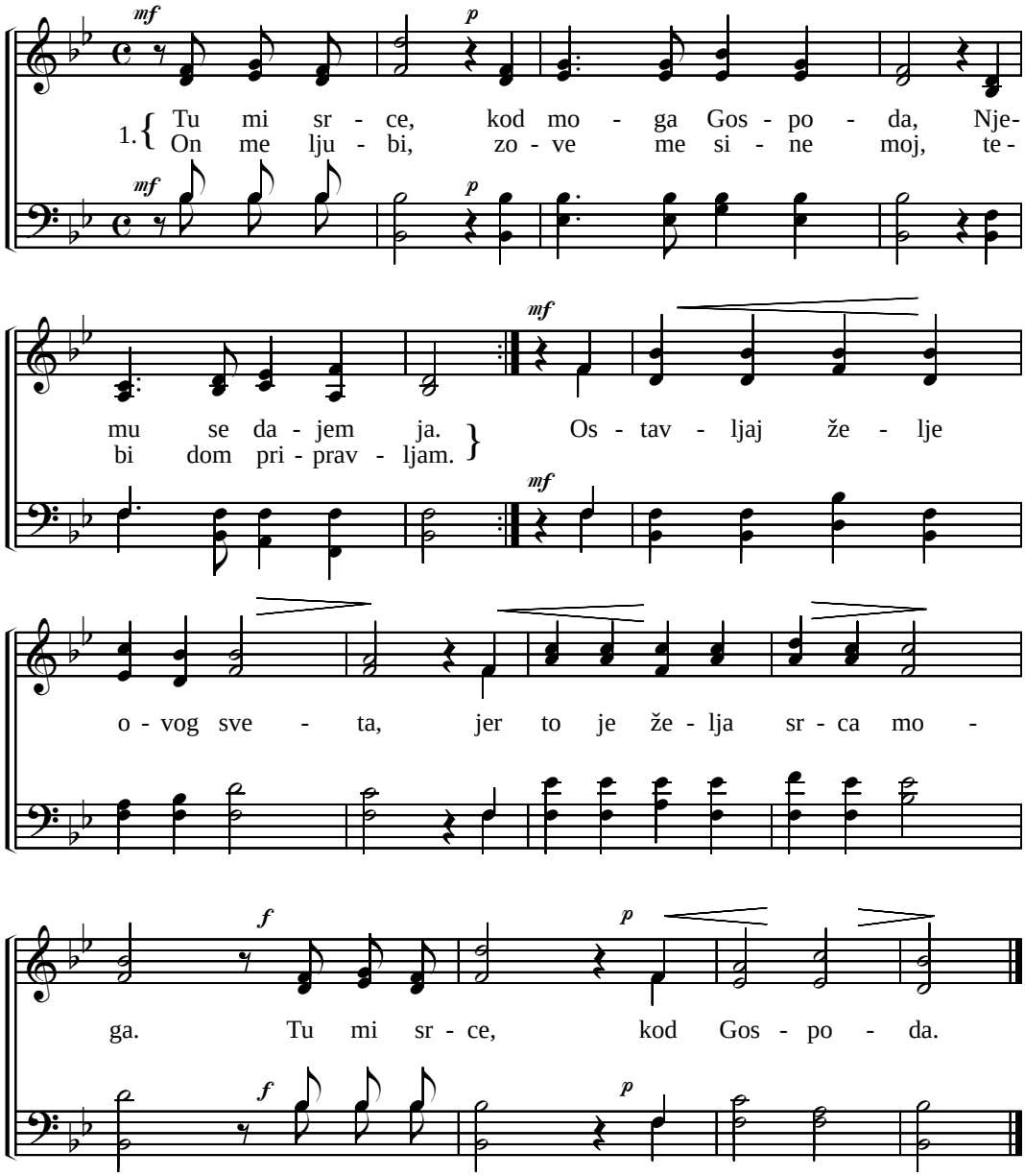

2. Tu mi srce,
Primi ga milosno, dajem ga Tebi ja
Ovaj moj dar Ti nemoj prezreti,
Pružam ga ponizno.
Grehom, krivicom ispunjeno,
Zlovoljom, jadom pokriveno.
Grešno srce, grešno srce.

3.Tu mi srce,
U Hristu traži spas, ka krstu dolazi,
I govori: Ti si moje blago,
Smrt Tvoja: život moj.
Ono je našlo u ranama
Utehu, pokoj i blaženstvo.
Verno srce, verno srce.

187. JA ZNAM MOJ SPAS

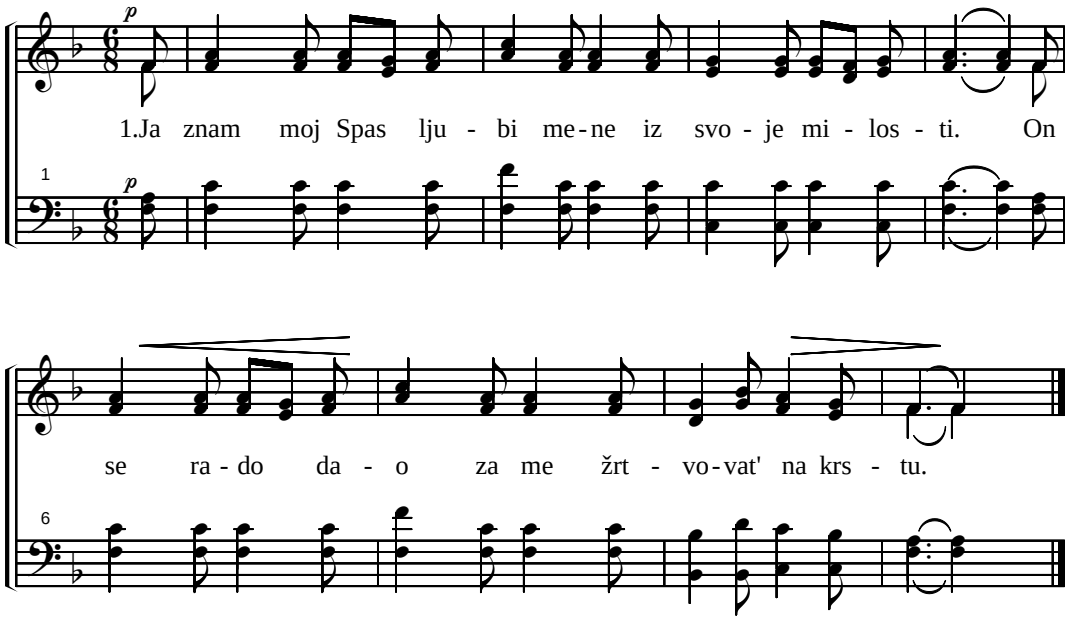

2. Za mene vredi Njeg'va krv, bol, smrt i muke sve,
   Što On zasluži mogu ja uzeti za sebe.

3. U Njem' imadem temelj svoj, na kom' se gradit' da,
   Tu sklopih s' Bogom savez moj, ta nada mi je sva.

188. POD SENOM KRILA NJEG'VIH

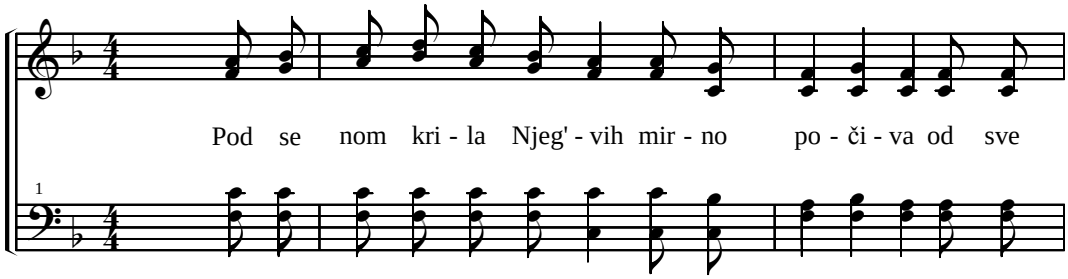

(188. Pod senom krila Njeg'vih)

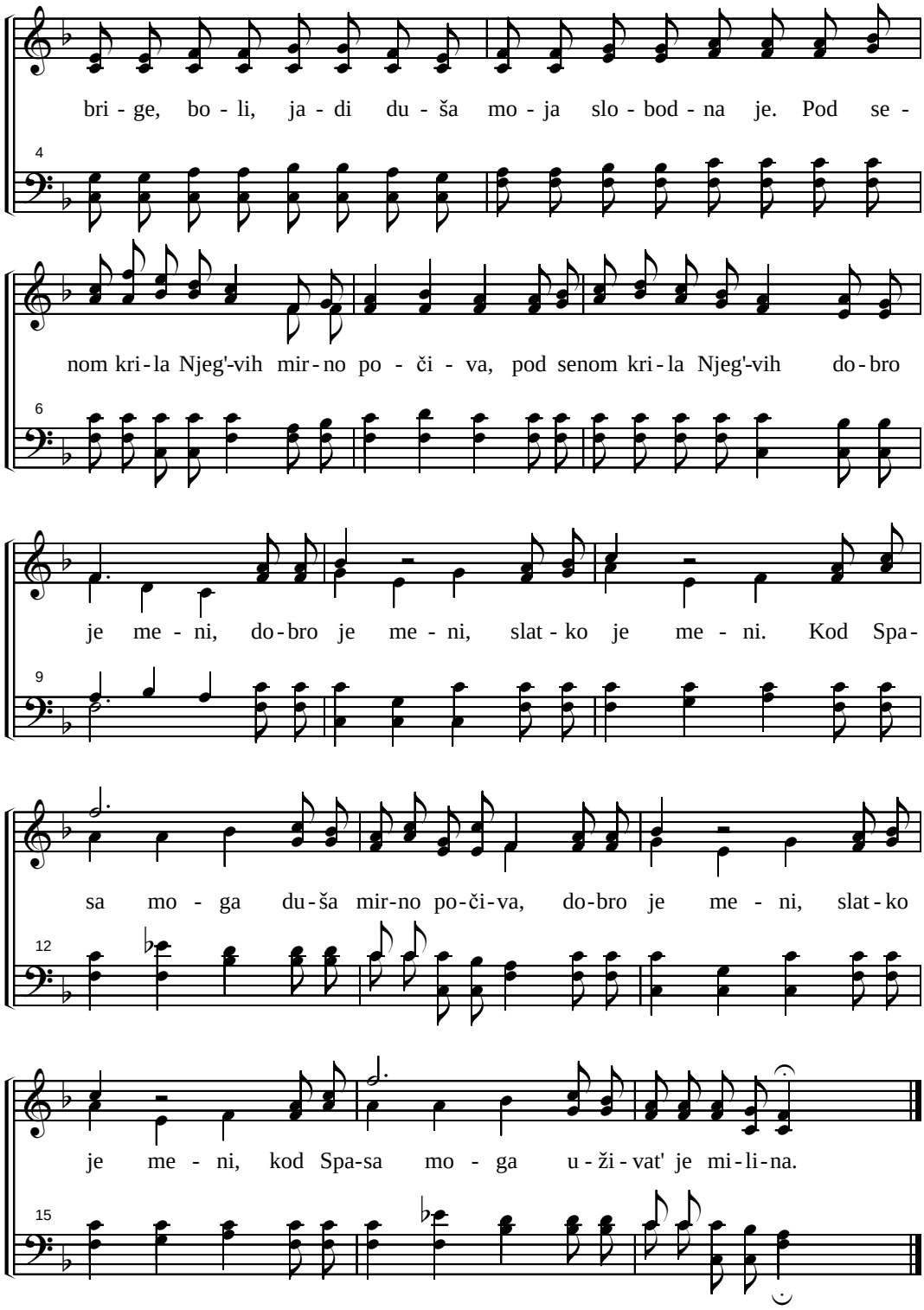

189. O, VEČNA NEBESA

(Psalam 24:7-10.)

Szabadi F.G.

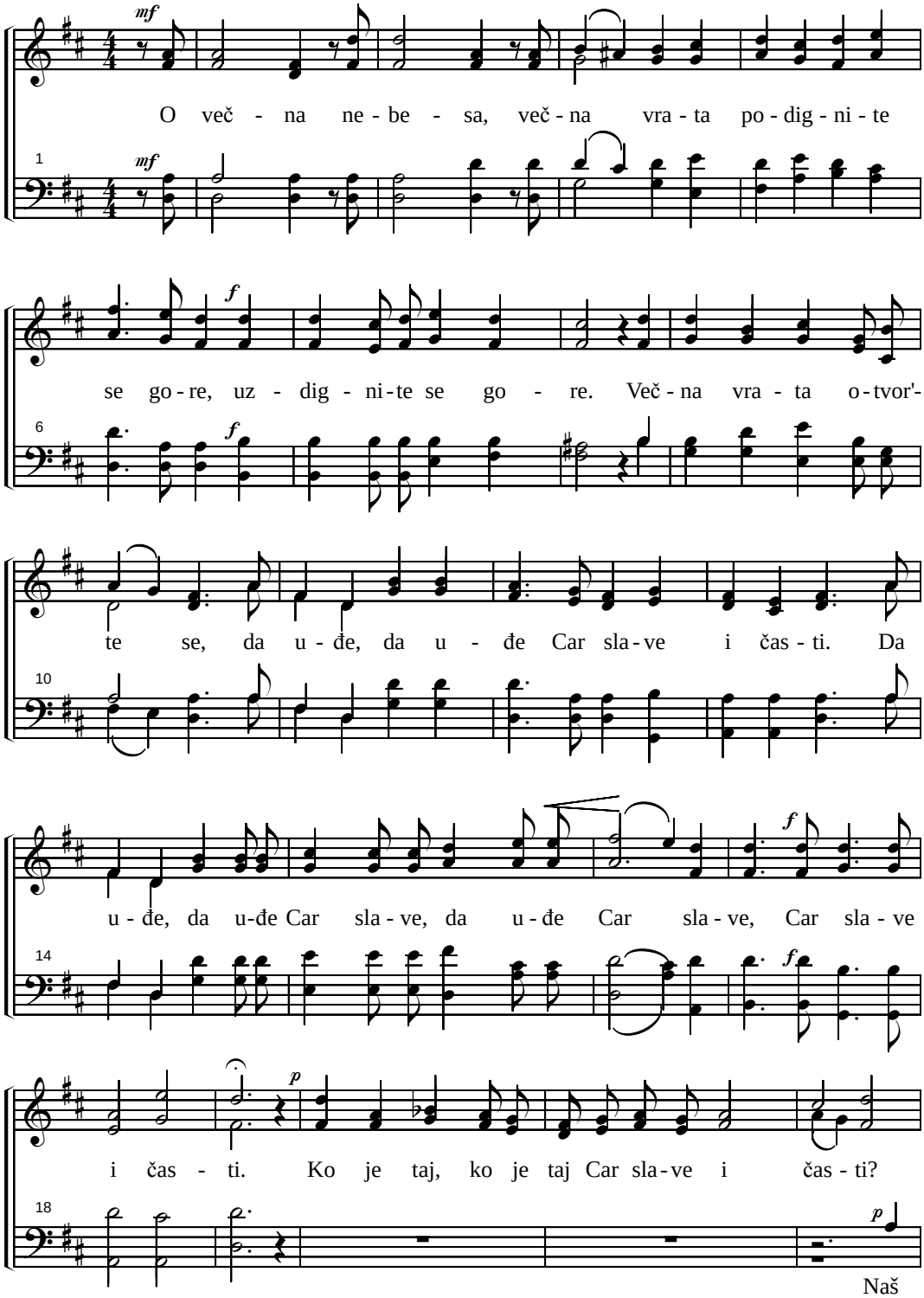

Naš

(189. O, večna nebesa)

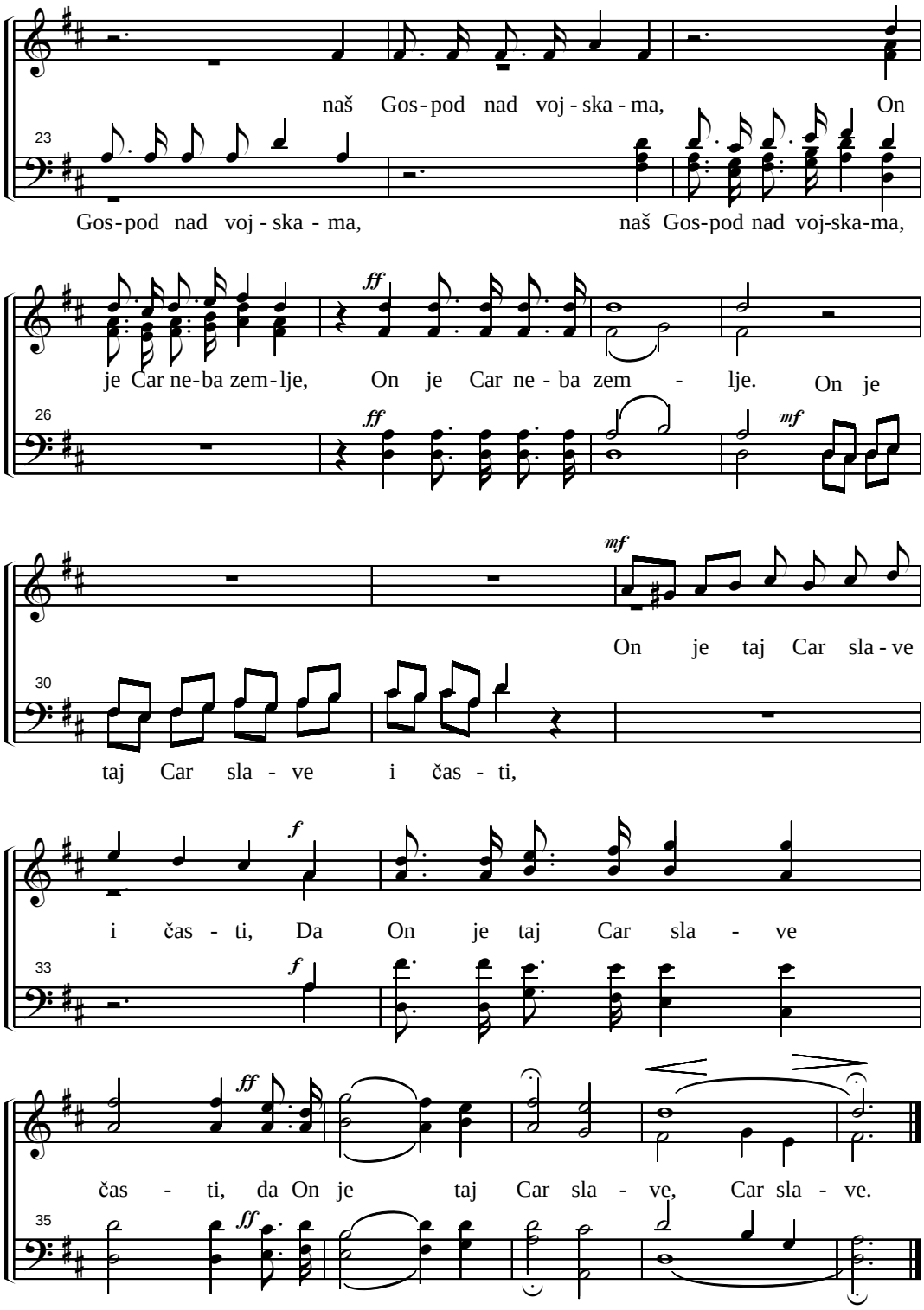

190. KO MILOG NAŠEG CARA

(reči 230. pojanja u Harfi Siona)

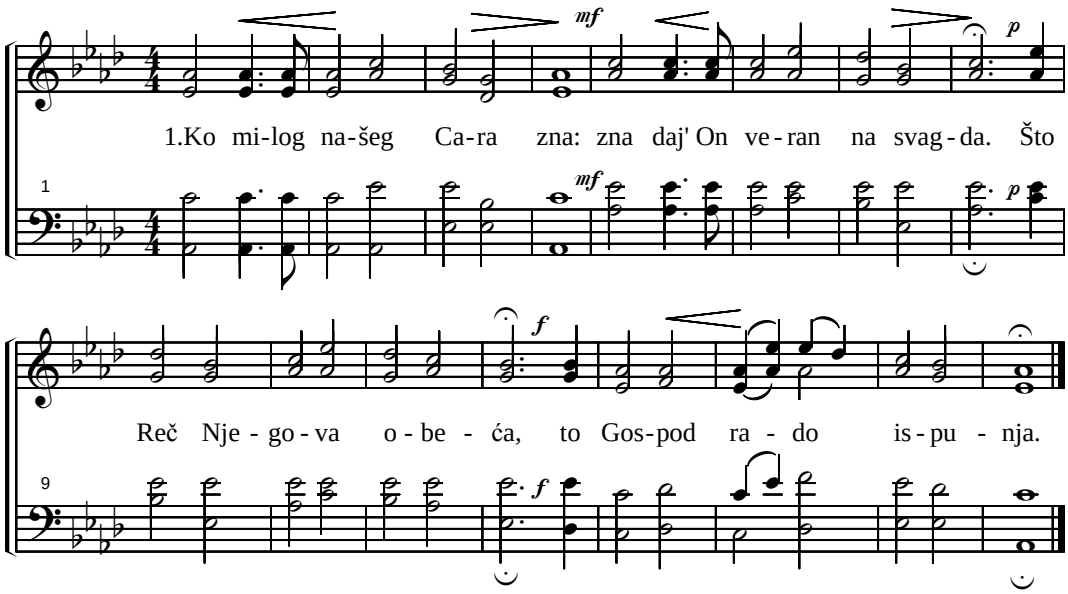

2. Istina jeste večna to, ko zna da j' Spas što obeć'o,
Taj vidi k'o da je već tu, veruje Hristu Gospodu.

3. Da b' teške grehe sprao s' nas, na krstu raspet beše Spas.
Ko Njemu ume veran bit', carstvo ć' nebesko nasljedit'.

191. NAJVEĆI JE DARAK LJUBAV

(reči 37. pojanja u Harfi Siona)

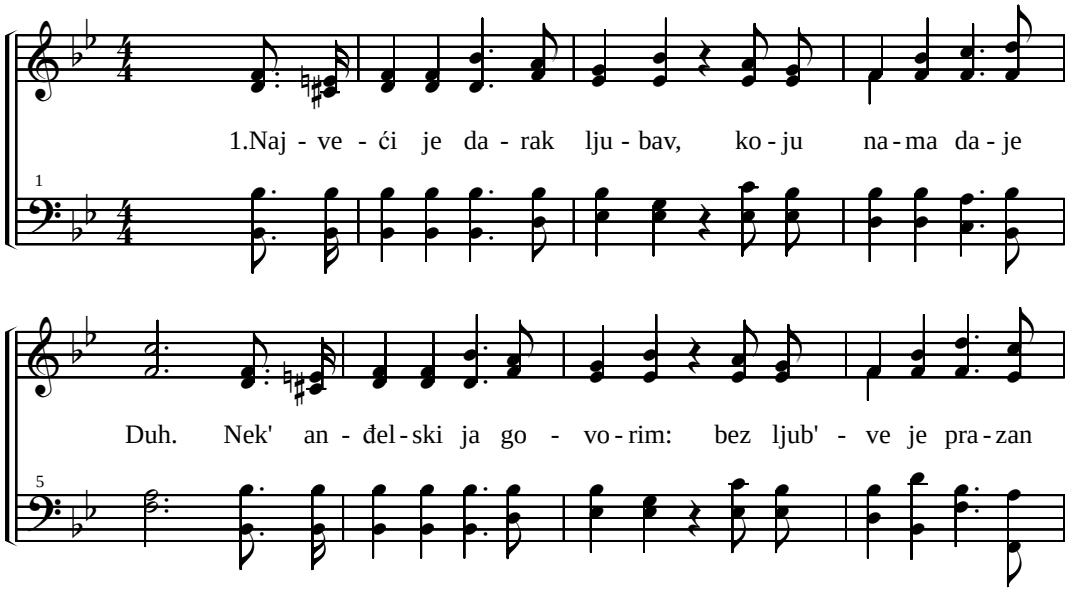

(191. Najveći je darak ljubav)

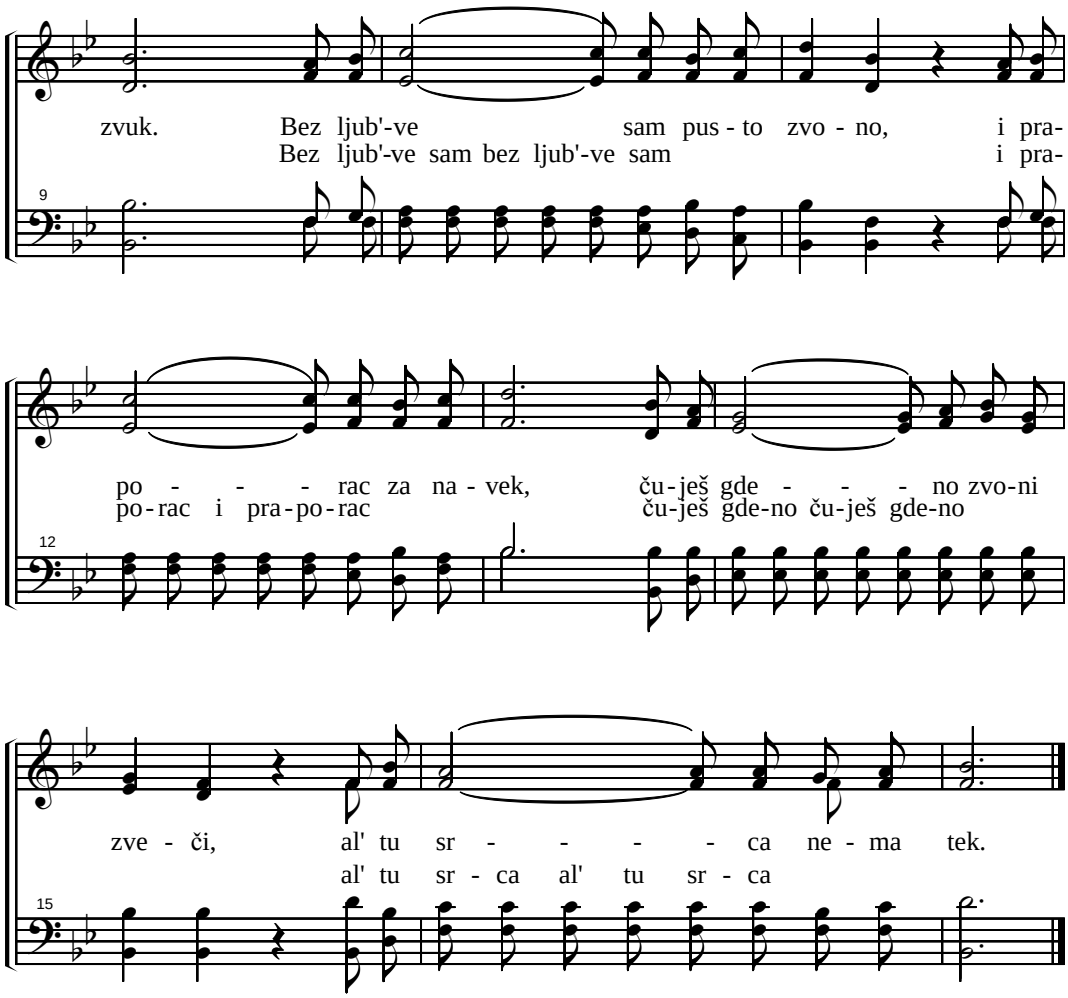

2. Duše ti si dat' mi na to, da verujem Spasa mog.
   Nauči me ljub'vom goret', jer je ljubav vere plod.
   Ljubav ume dugo trpit', nit' zavidit' kome zna,
   Ponizna je, mila, blaga, te ljubavlju svakom sja.

3. Neće činit' što ne valja, niti svoje traži kad',
   Srditi se, o zlu mislit' ne zna ona za nikad.
   Istini će radovat' se, al' nepravdi neće ne,
   Sve veruje, svemu s' nada, snosi sve i trpi sve.

I Korinćanima 13. glava

192. SAMO SI TI PRAVA LJUBAV

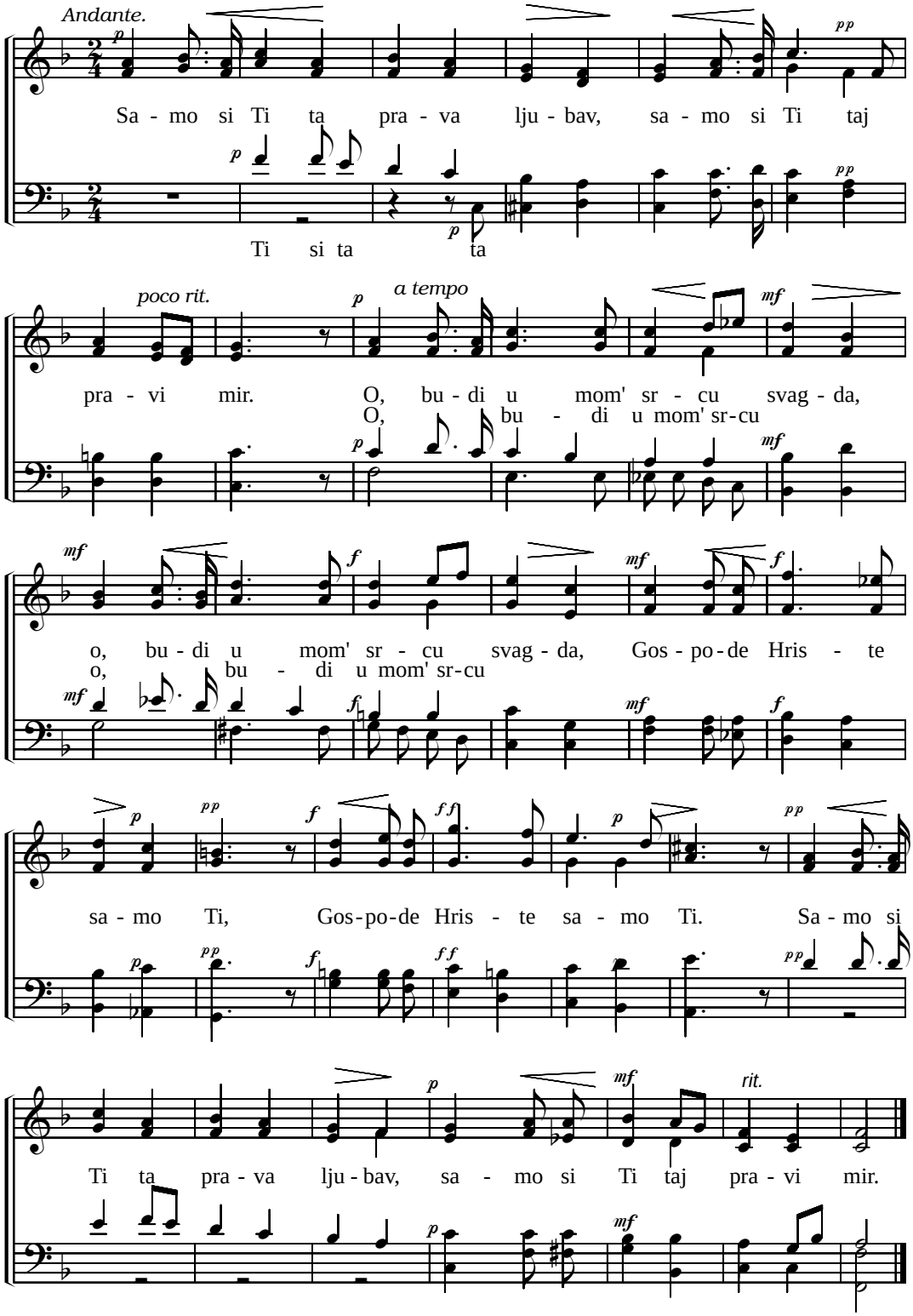

193. BUD' STALAN U BORBI

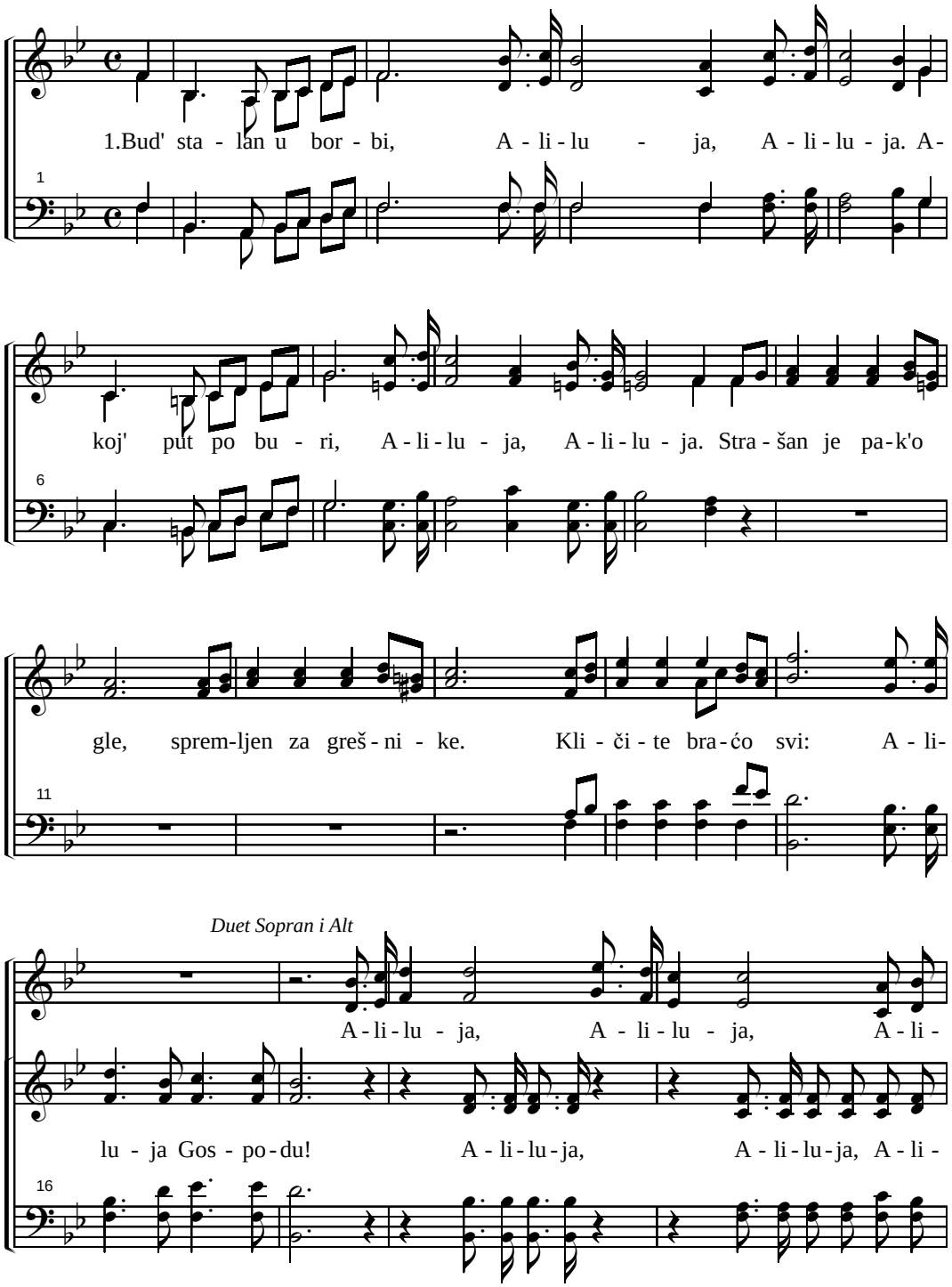

(193. Bud' stalan u borbi)

lu - ja Gos - po - du. A - li - lu - ja, A - li-

lu-ja Gos-po-du. A - li - lu-ja, Gos-po-du. A - li - lu-ja,

20

lu - ja, več-no hva - li Gos - po - da!

A - li - lu-ja, več-no hva-li več-no sla-vi Gos-po-da! A - li-

23

lu - ja, A - li - lu - ja, A - li - lu - ja Gos - po - du. A - li-

26

lu - ja, A - li - lu - ja več-no hva - li Gos - po - da!

30

2. Naš dug je oprošten, Aliluja, Aliluja.
Hristos je otkup naš, Aliluja, Aliluja.
Zato zapojmo svi: Gospod je car silni,
Za nas On žrtva bi, Aliluja, Aliluja.
Aliluja...

194. ČITAJ PISMO

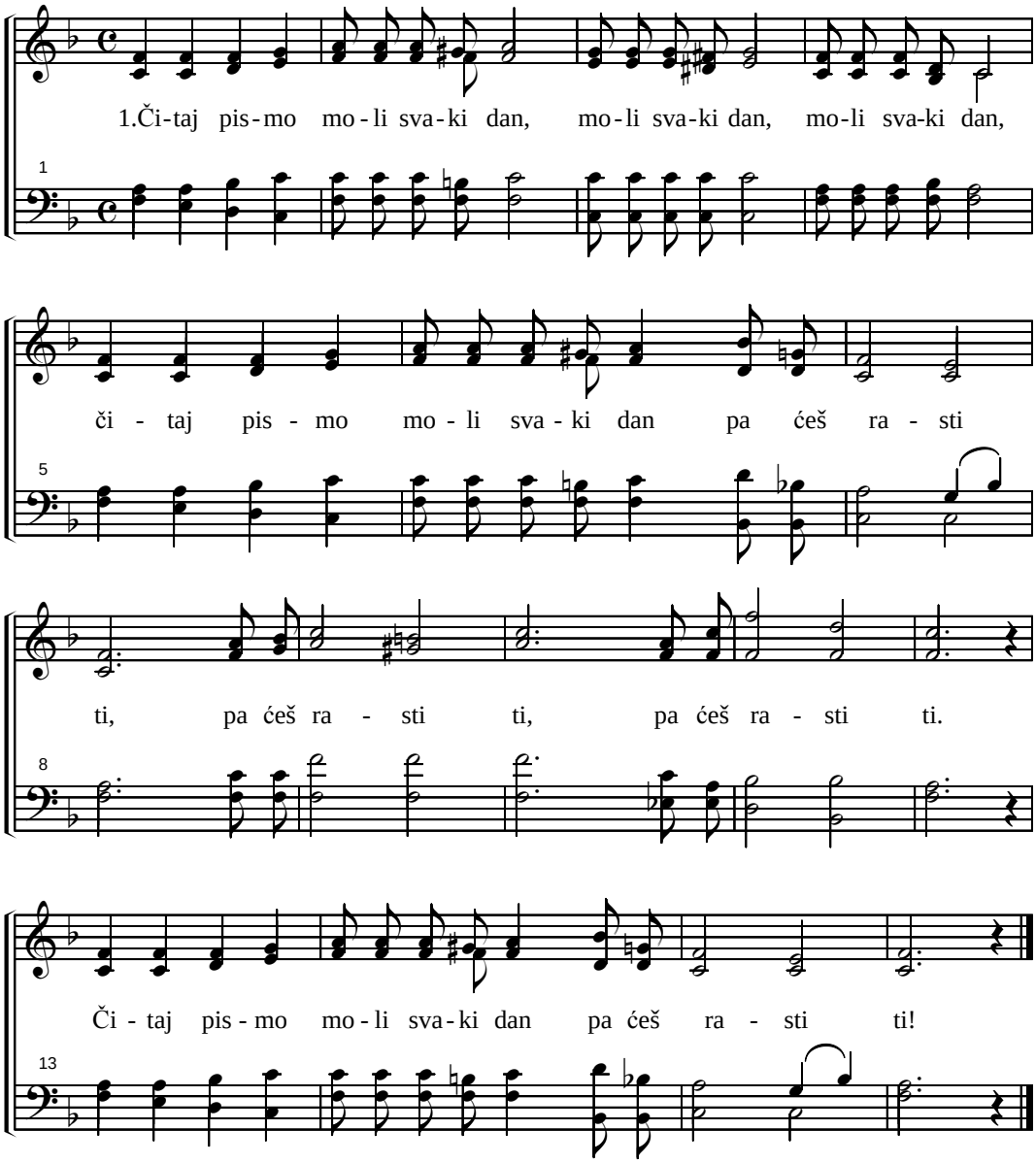

2. Isus zove dođite k'meni, dođite k'meni, dođite k'meni,
Isus zove dođite k'meni, daću vam' odmor, daću vam odmor, daću vam odmor.
Isus zove dođite k'meni, daću vam odmor!

195. VERAN BUDI DO SMRTI

(reči 260. pojanja u Harfi Siona)

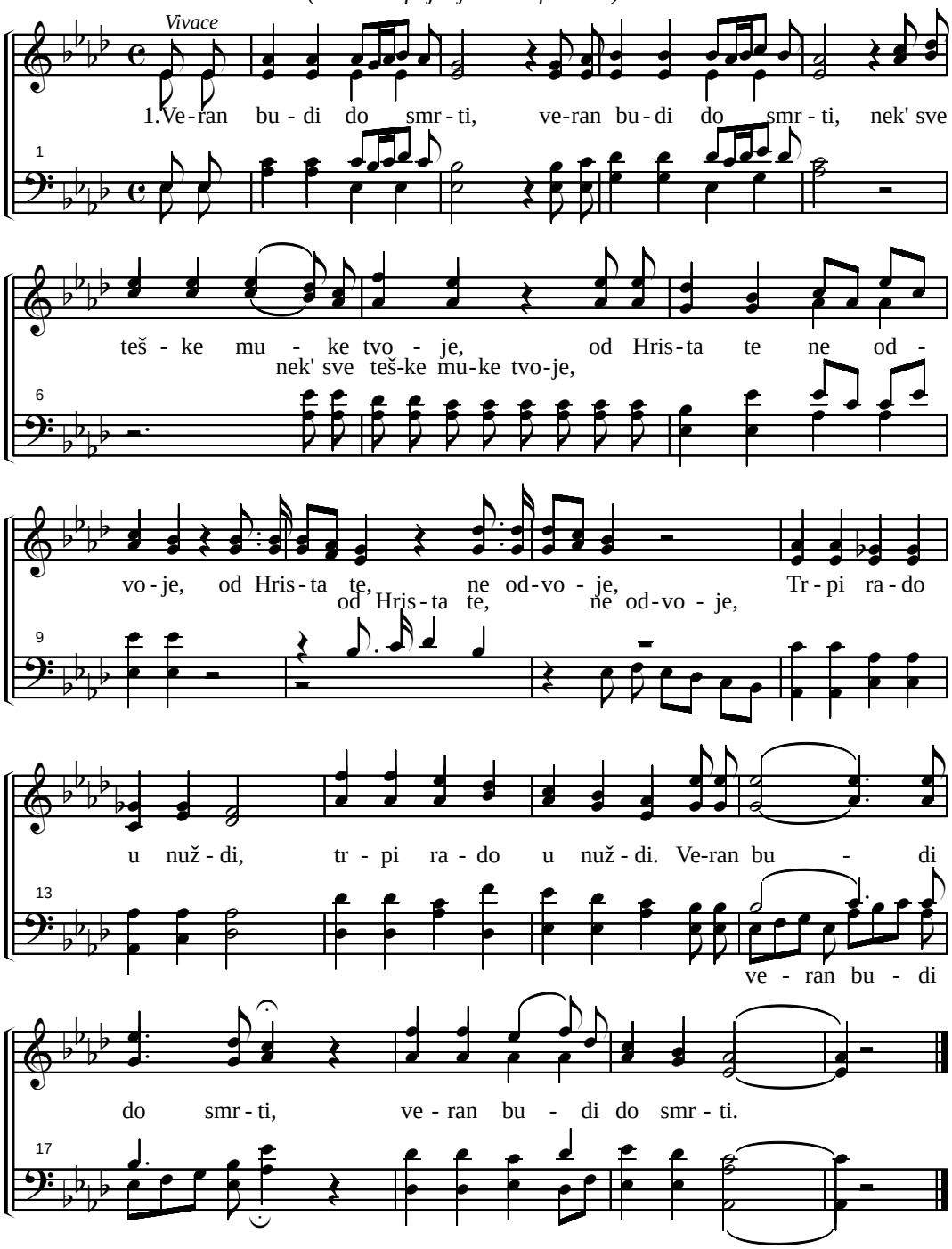

2. Veran budi do smrti, veran budi do smrti,
Pravog borca venac čeka,
Premda ga svet i poruga, premda ga svet i poruga.
Ne plaši se, vojuj ti, ne plaši se vojuj ti,
Veran budi do smrti, veran budi do smrti.

3.Veran budi do smrti, veran budi do smrti,
Ako želiš dobit' venca,
Hitaj do onih granica, hitaj do onih granica,
Gde Spas ruku pruža ti,Gde Spas ruku pruža ti.
Veran budi do smrti, veran budi do smrti.

(195. Veran budi do smrti)

4. Veran budi do smrti, veran budi do smrti,
Nek' sam, Spase veran Tebi
Zapiši u srce meni, zapiši u srce meni.
Što si nama rek'o Ti, što si nama rek'o Ti.
Veran budi do smrti, veran budi do smrti.

5. O izvore života, o izvore života,
Koji svagda nas napajaš,
Koji svagda nas napajaš, duša mi je Tebe željna,
Ti si moje duše slad, Ti me vodiš gor' u raj,
Ti si moje duše slad, Ti me vodiš gor' u raj.

196. BOG JE S'NAMA

(reči 100. pojanja iz Harfe Siona)

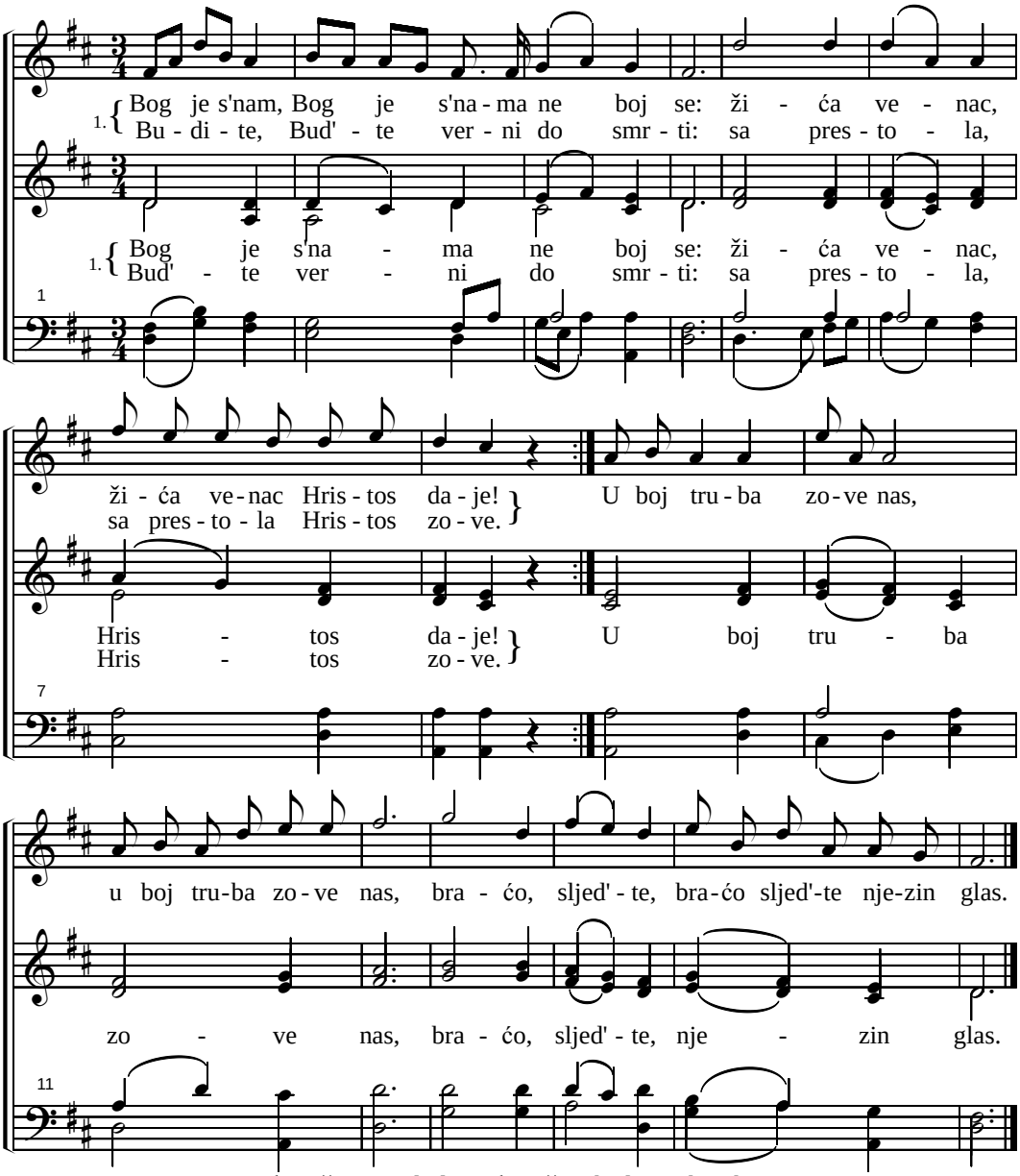

2./Vođa naš/ Napred ide Vođa naš, pobeda mu korak prati:
/Odvaž'te/ Odvaž'te se braćo svi, smelo za Njim koračati.
Ma boj bio do smrti: tim se junak ne plaši.

197. VERUJ TVRDO

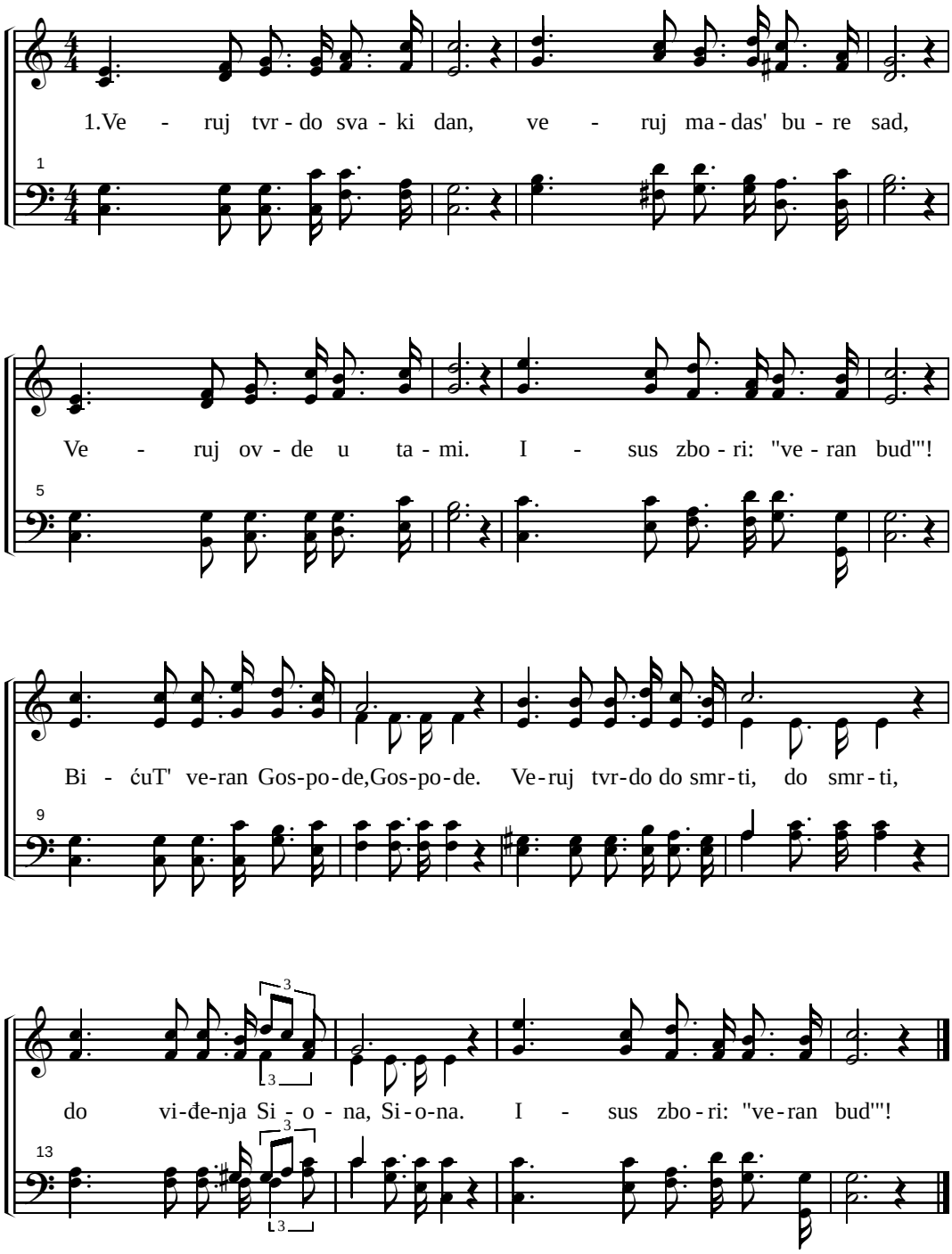

198. BUD'TE VERNI

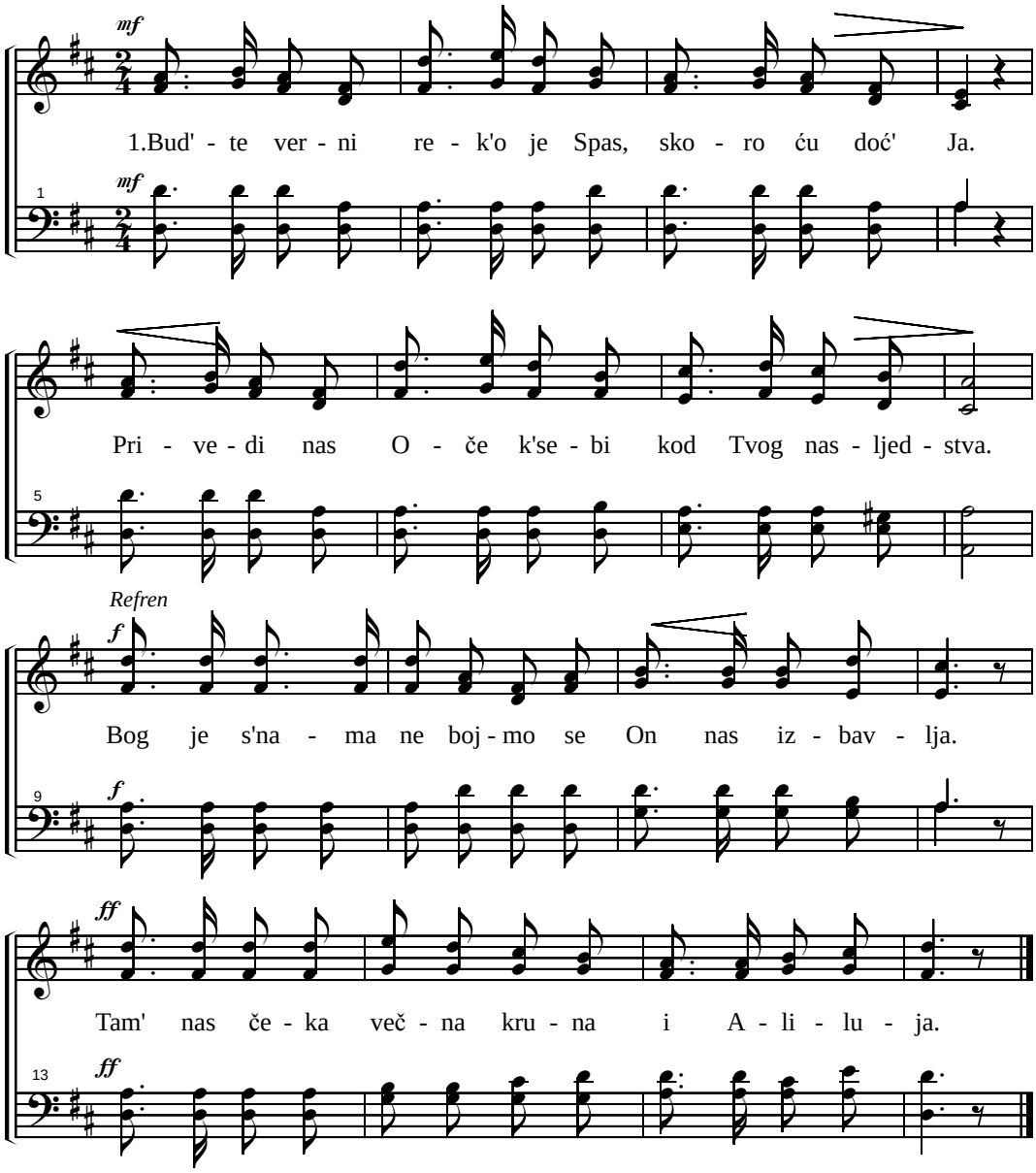

2. Dolina tu sena smrtnog, tama besni njom.
   Spremimo se braćo rado, za oluju noć. Refren

3. Pogledajte primer Hrista, u kom' je nam' spas.
   Vojujte u Njeg'vo ime, za pobede kras. Refren

4. Da, uskoro ću doći Ja, bud'te verni sad!
   Dođi k'nama mili kneže, viči star i mlad. Refren

199. SLUŠAJ GOSPODA

(8. koral iz Oratorijuma: Izlazak Izrailja iz Misira)

August Rucfer

1. Slu - šaj Gos - po - da, i če -
2. kaj Nje - ga. Slu - šaj Gos - po - da,
3. i če - kaj Nje - ga. Jer On te - be iz -
4. bav - lja iz svi - ju ne - vo - lja.

1.Ko sa - mo mi - lost Bo - ga slu - ša, i svu - da
2.Ne mis - li u tvo - joj ne - vo - lji, da si od

se u Njeg' uz - da. To - ga će Bog sil - no ču - va - ti,
Nje - ga os - tav - ljen. I ko u Njeg' - vom kri - lu se - di,

u sva - koj nuž - di, ža - los - ti. 1.Ko se u Bo - ga
taj je bo - gat, jak i sla - van. 2.Ču - de - sa svag - da

sam' uz - da, na pes - ku do - ma ne zi - da.
či - ni Bog, ka - dar je po - dig - nu - ti svog.

3. Od Tebe nek' me ne otrgne, nikakva radost, rug, ni čast.
Ni bol, ni tuga, niti pretnja, niti ikoja svetska vlast.
Večno, večno Ti ostaješ moj, i ja sam večno Tvoj!

4. Tebe ću, Bože, ljubit' svagda, Tebe ću ljubit', venče moj,
Ma na tom svetu sreće nem'o, i u najvećoj nuždi svoj!
Tebe ću ljubit', sjaju moj, dok se ne svrši život moj!

200. SVAGDA ČINI DOBRA DELA

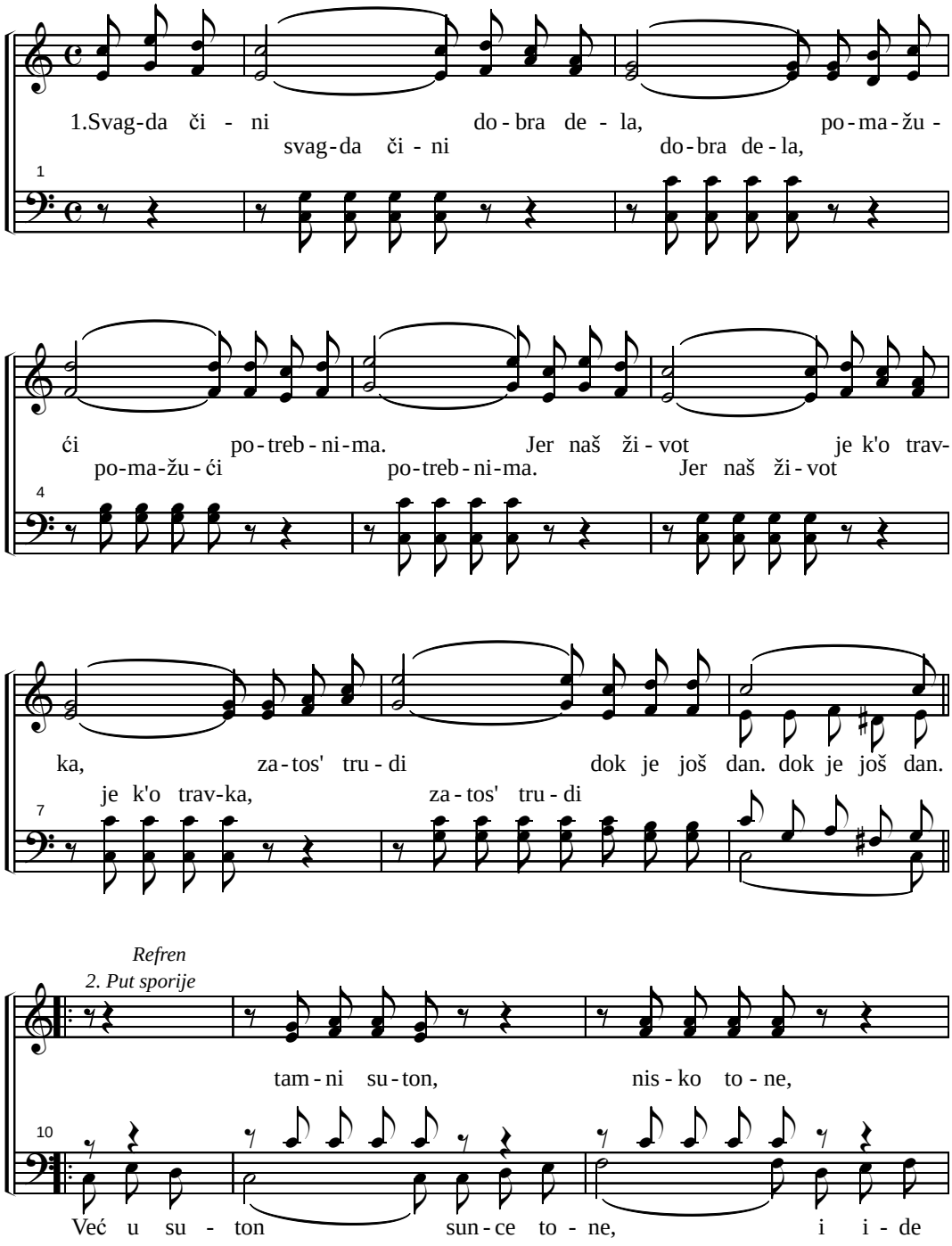

(200. Svagda čini dobra dela)

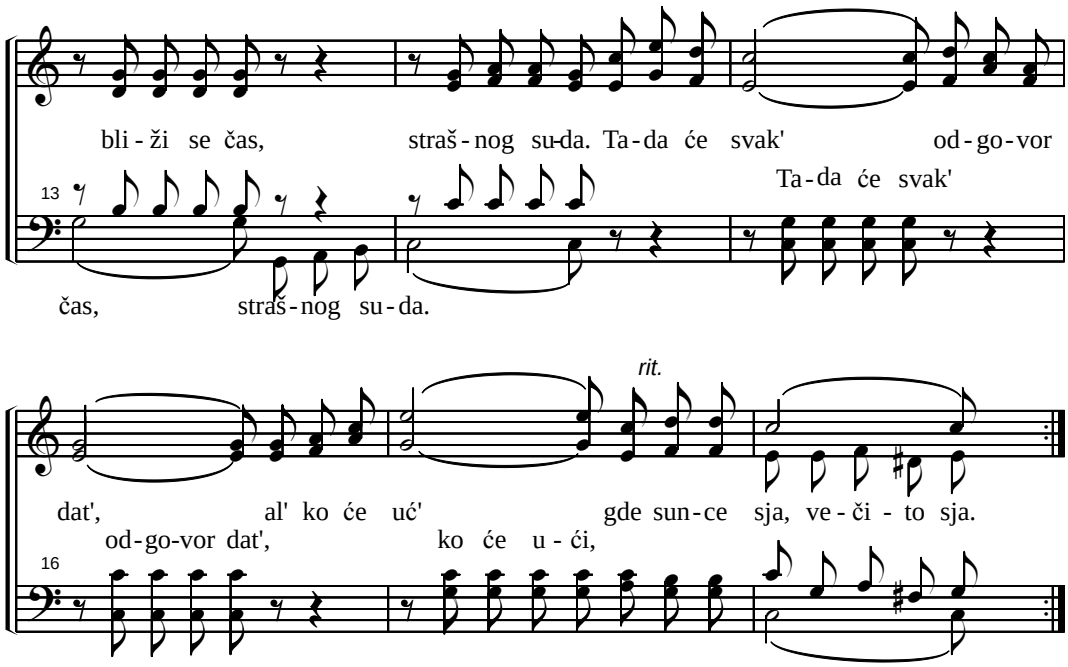

2. Krst Gospodnji nos'mo rado,
   Nije težak teret nam' on,
   Udaljuje ponost, visost,
   Neda mesta lenjosti on. (uči trpit.)
   Refren

3. Za Njim koj' će život večni,
   I blaženstvo neba dati,
   Ide samo maleni broj,
   Hodeći po stazi uskoj. (i trnovnoj.)
   Refren

4. Gospode daj da junački,
   Svud pobedu održimo,
   K'o što Hristos, tako i mi,
   Da prepreke sve srušimo. (na putu svom.)
   Refren

5. Blažen je taj ko pobedi,
   On će jesti plod drveta,
   Što usadi Tvorac naš sam,
   Na sred raja, za sve nas tam'. (za ceo zbor.)
   Refren

201. GOLGOTI NEK' MI SRCE TEŽI

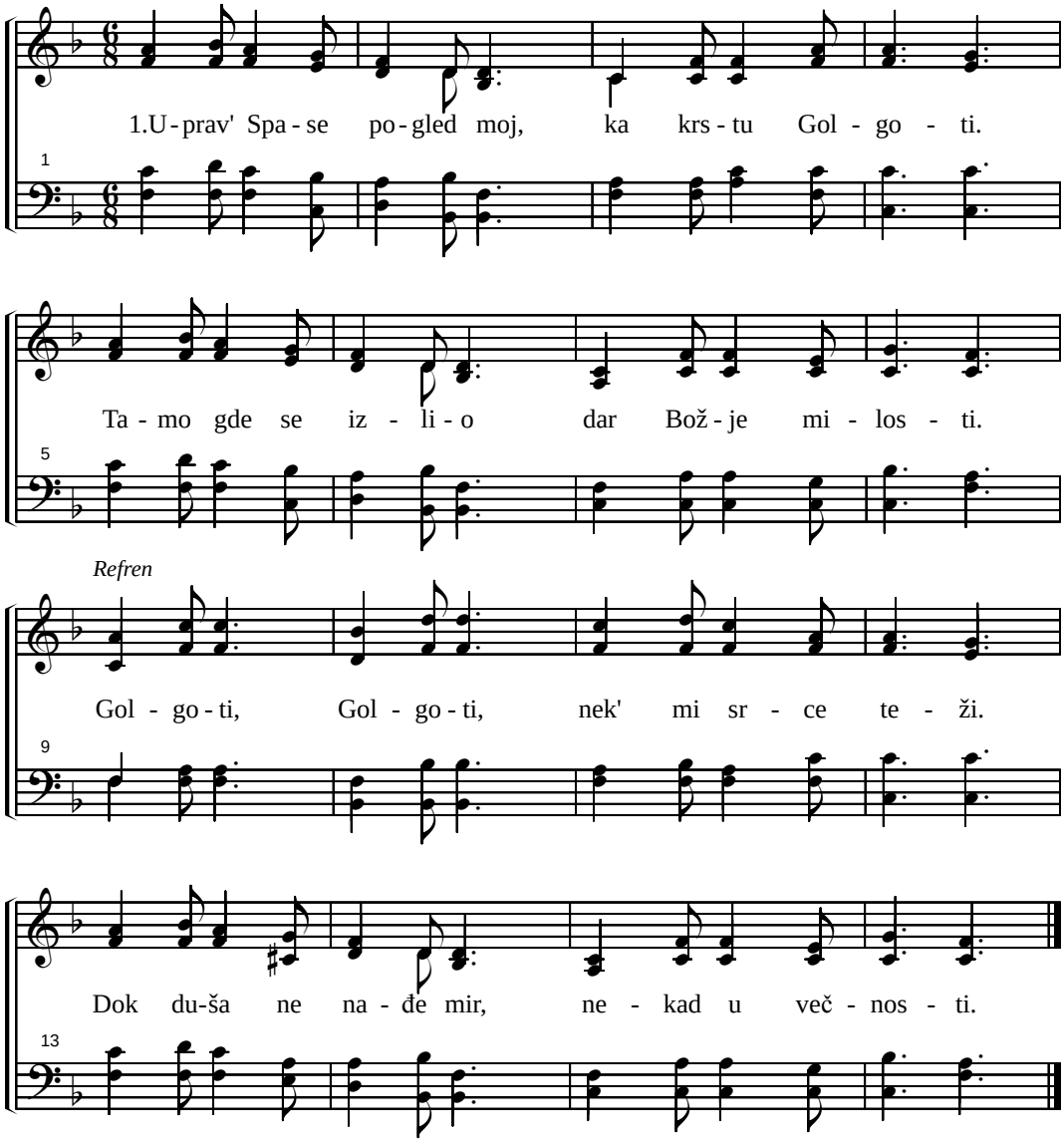

2. Na krstu je Gospod moj,
   Dao mi spasenje,
   Tamo je sa milošću,
   Obasjao mene.
   Refren

3. Nek' se sećam Golgote,
   I krvi Jagnjeta,
   Verno čekajući dan,
   Da vidim Gospoda.
   Refren

202. NEMOJ NIKAD

Moderato

1.Ne - moj ni - kad u svom sr - cu da - ti mes - ta gre - hu

zlom. Pre - ke re - či, pu-ne zlo - be, ne i - zus - ti bliž - njem

Refren

svom. Lju - bi - ti bliž - njeg svog go-vo-ri na - ma Bog, jer On je

Lju - bi - te se, jer Gos-pod je

za nas da - o Si - na svog. U lju - ba - vi je spas, go-vo-ri

U - či nas Spas

Nje - gov glas, s'tim lju - bi bliž - njeg sva - ki čas.

sr - cem lju - bi - ti

2. Nemoj nikad nadu gubit', i kad dođu dani zli.
Svoju pomoć On će dati, svakom koji traži spas. Refren

3. Kad' stignemo k' Ocu našem, nećemo se rastajat'.
Suze neće kvasit' lice, tam' smrt neće carovat'. Refren

203. OSTAVLJAJ SVE JADE

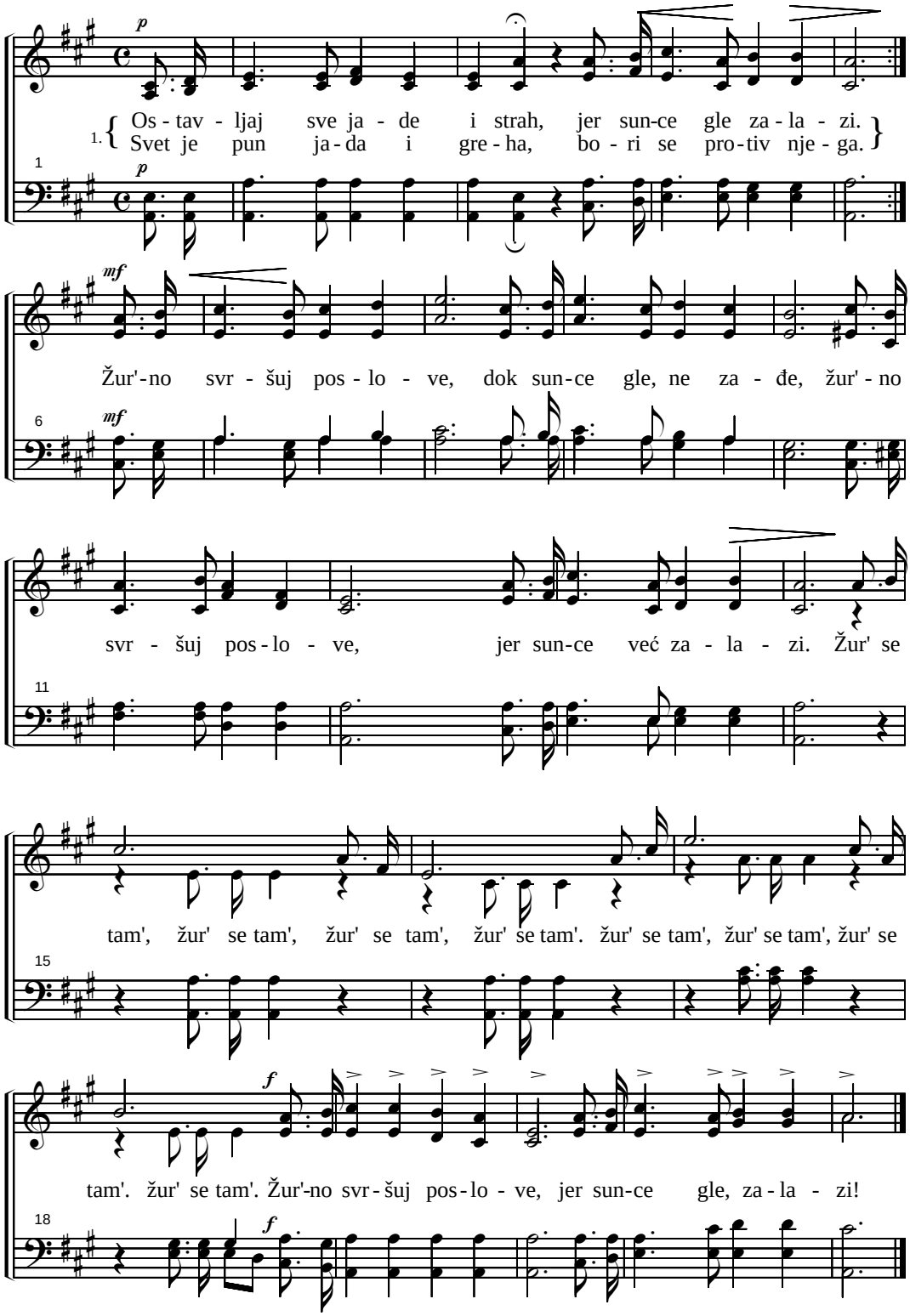

204. IZ DALEKA ZEMLJA NAM SE SJA

(3. koral u slovačkoj Harfi Siona)

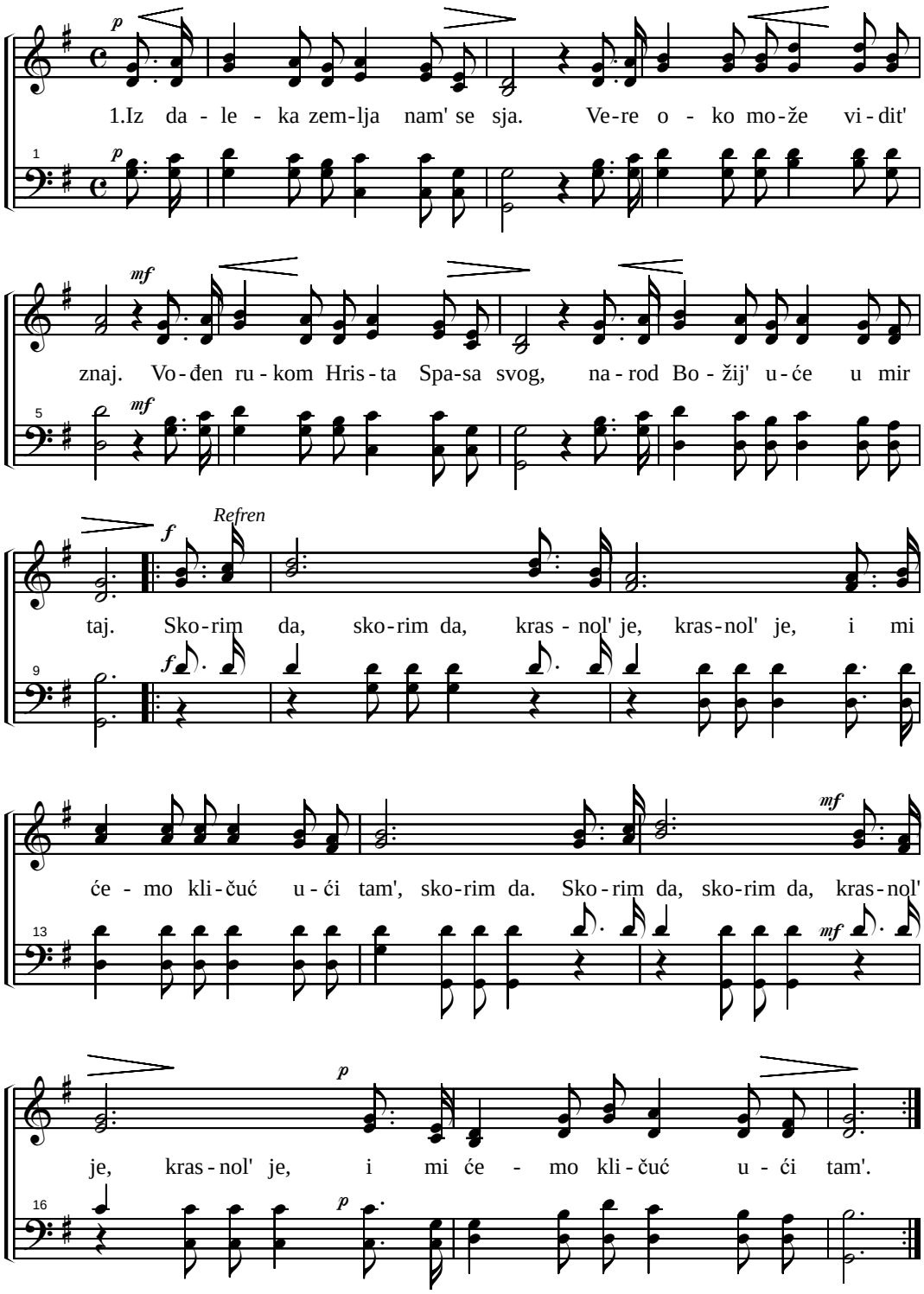

(204. Iz daleka zemlja nam se sja)

2. Tam' svi srećni milinom poju, i kliču radosno Spasu svom.
   Sve brige tamo odstranjuju, u blaženom miru nebesnom.
   Refren

3. Tamo je neizbrojeni zbor, ražareni svetim Duhom gle.
   Klanjajuć' se pred oltar' Božij', Njeg'vu ljubav u Sinu slave.
   Refren

205. AKO SAM DALEK' OD DOMA

Bradbury B.

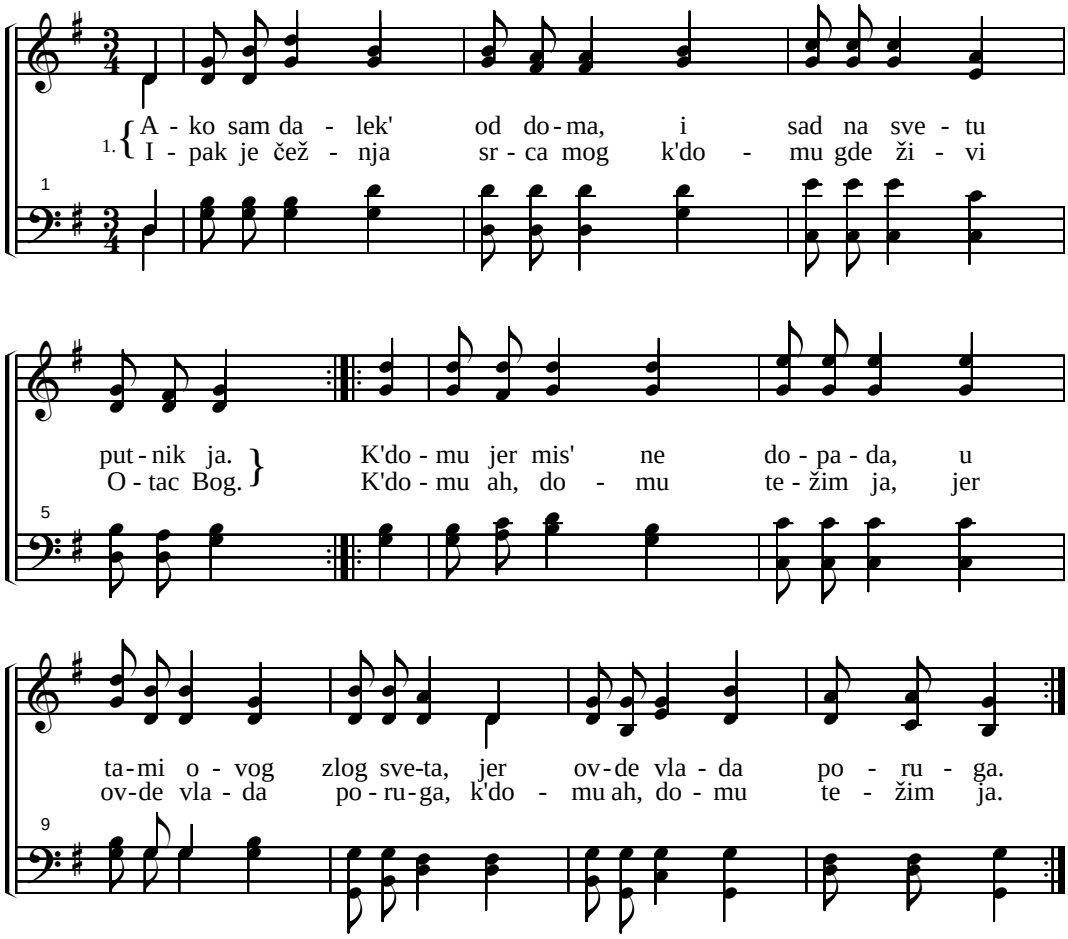

2. Za mene nema mesta tu, srce mi teži k'mom Bogu.
   Koji će mene od zemlje, premestit' u Carstvo slave.
   Al' uči srce trpit' ti, ne pravi jade iz tog ti,
   O mirno čekaj, doma sjaj. Kad Otac htedne nać' ćeš znaj,
   O mirno čekaj, doma sjaj. Kad Otac htedne nać' ćeš znaj.

206. SLAVNA ZEMLJA

(5. koral u slovačkoj Harfi Siona)

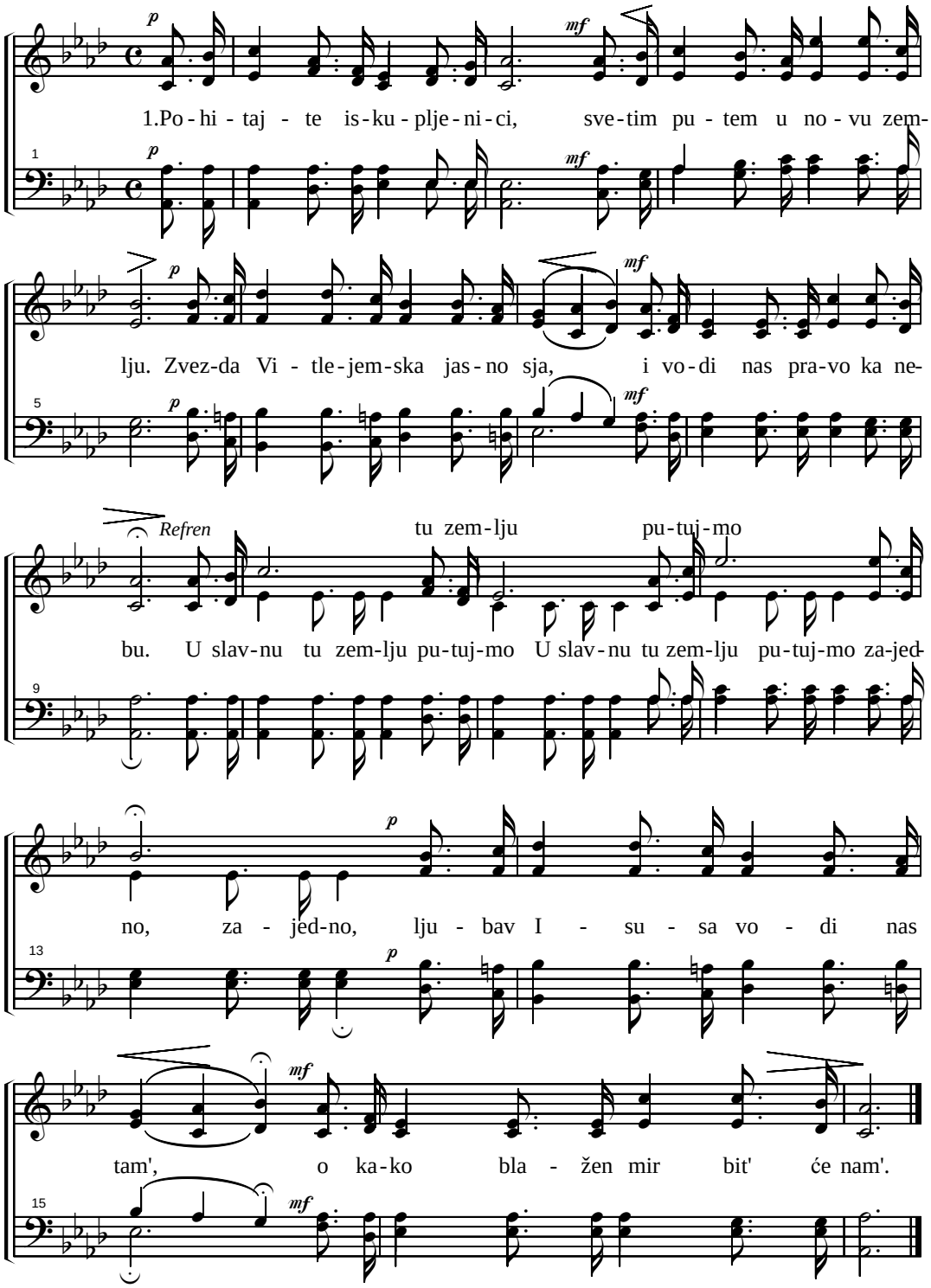

(206. Slavna zemlja)

2. Kad' riče silno lav oko nas, imamo kušanje, bol i boj,
Nebojte s', jer Isus nas čuva, naše srce uneć' u mir svoj. Refren

3. Gledajte taj nebrojeni zbor, proroka i svih mučenika,
Svedoci pred Božjim oltarom, čekaju nas na rajska vrata. Refren

207. KAKO S'TEŽNJOM

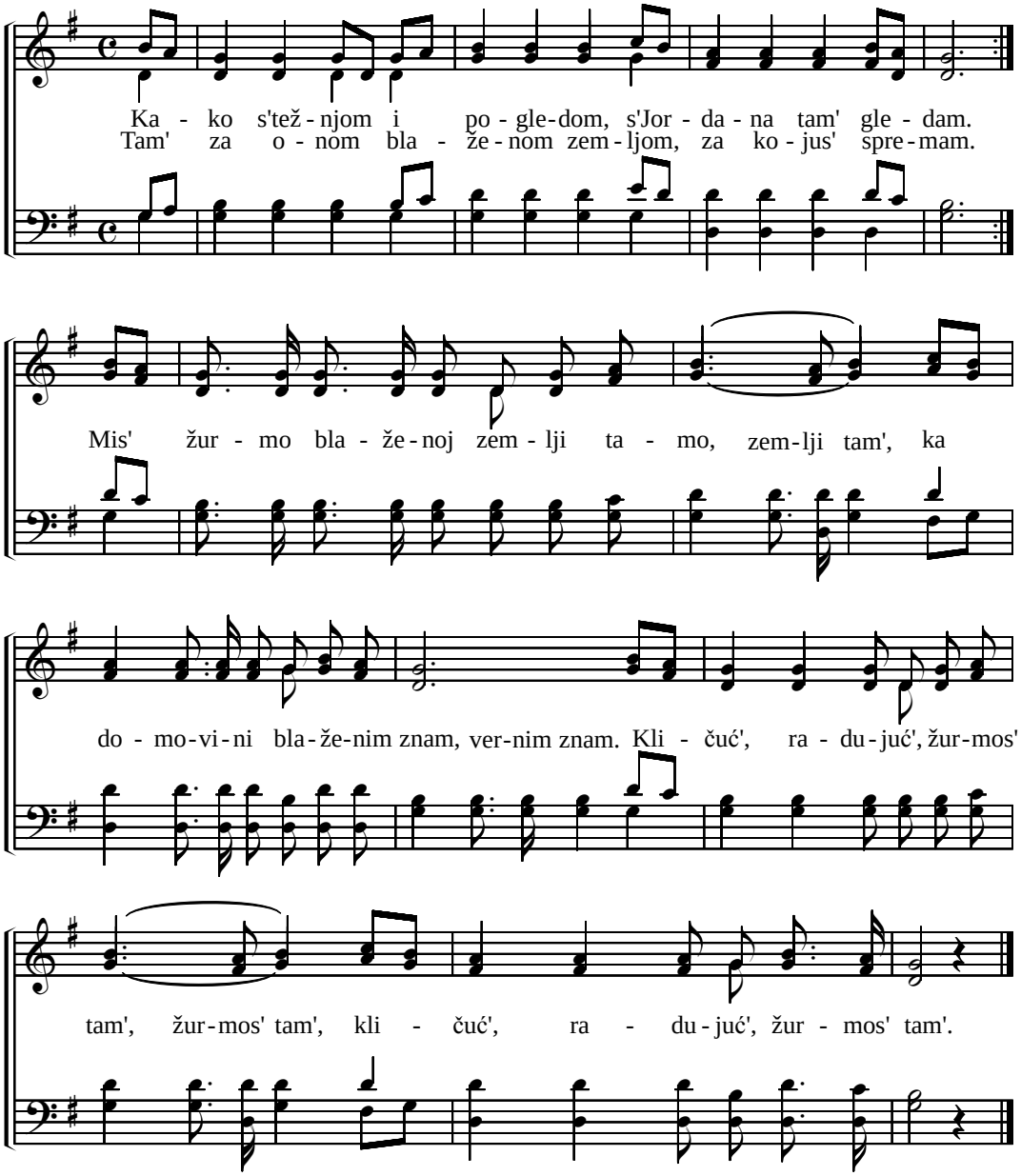

208. TI DRAGO MESTO SKUPŠTINO

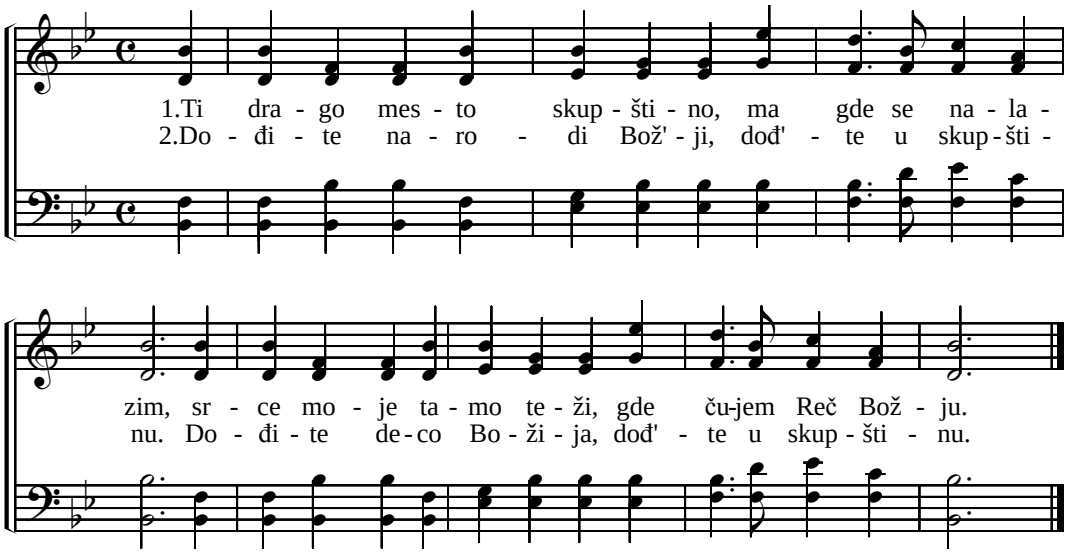

3.Te divne reči Božije, dođ'te da čujete.
Vi žedni, dođ'te k'izvoru, dođ'te u skupštinu.

4. Dođite, čujte Božju Reč, dođ'te, o dođ'te već.
Dođite čujte istinu, dođ'te u skupštinu.

209. OKO MALOG BRODA

(24. koral u slovačkoj Harfi Siona)

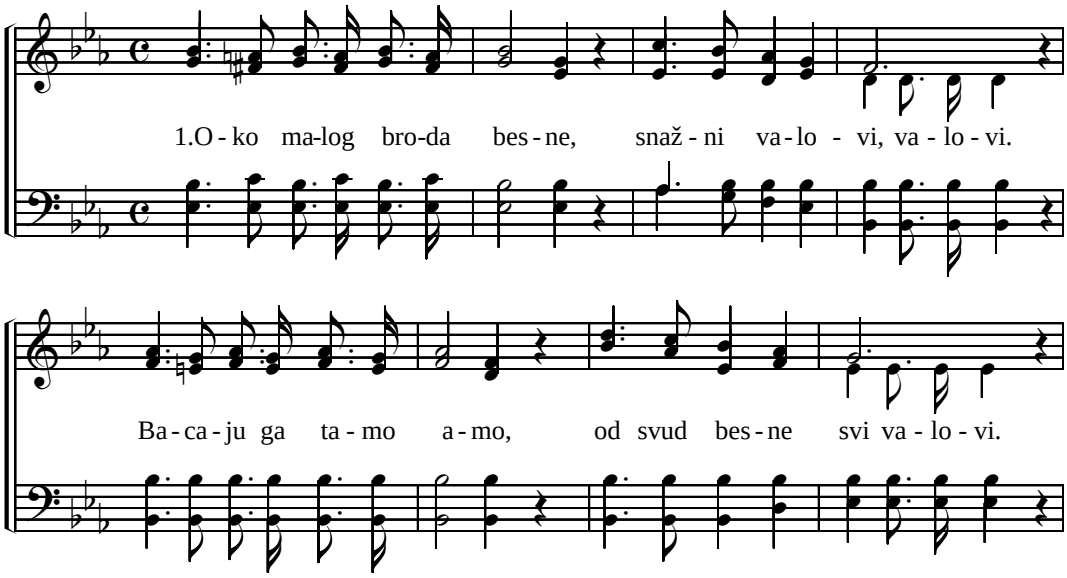

(209. Oko malog broda)

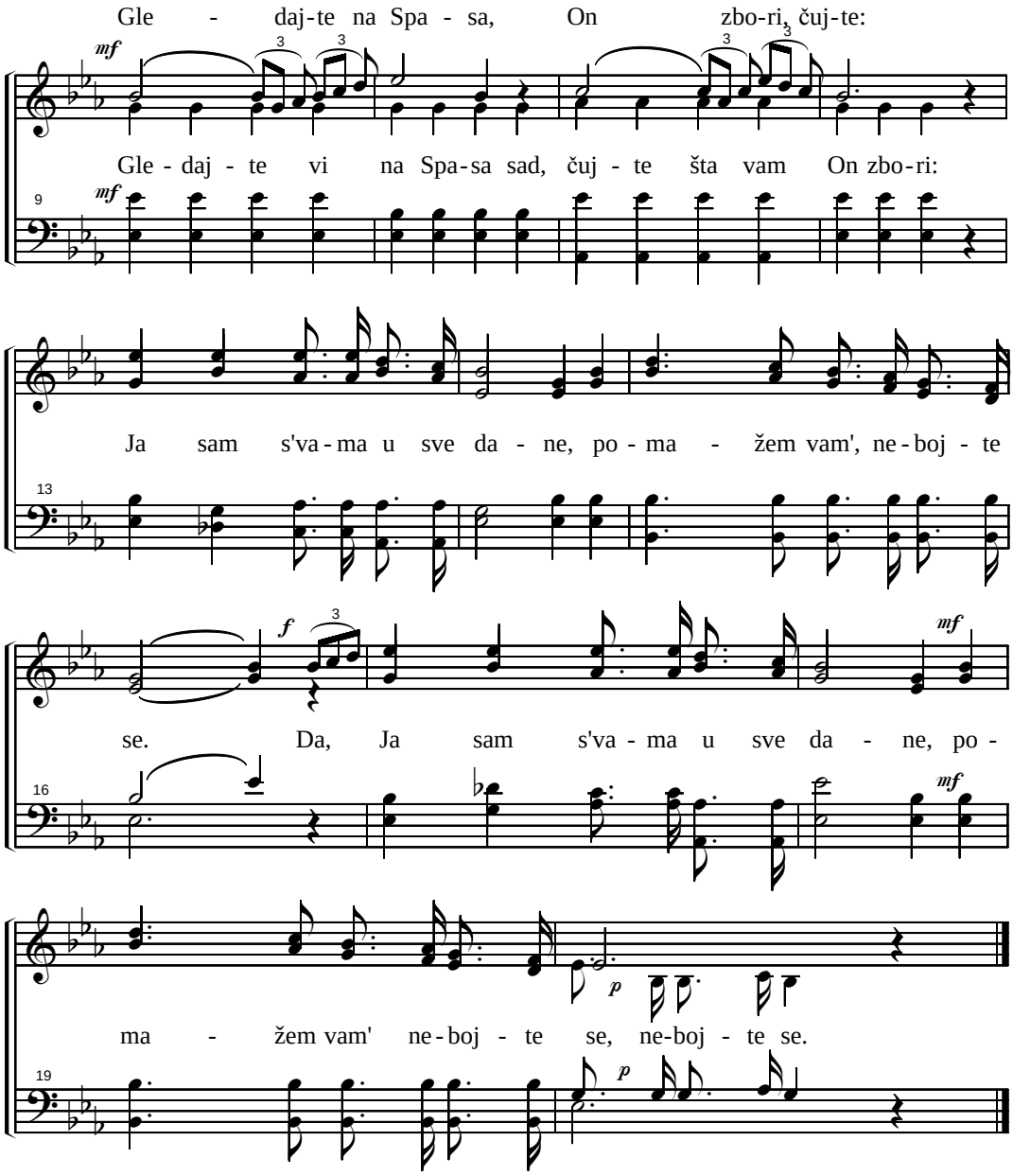

2. Na palubi braća stoje, nemoćni su svi, (nemoćni)
   Spasitelja svoga zovu, On im pomoć da. (pomoć da)
   Gledajte na Spasa...
3. Na života burnom moru, preti vihor znam. (vihor znam)
   Veseo nam' glas pošalji, spasi nas Ti sam. (nas Ti sam)
   Gledajte na Spasa...
4. Isus dođe da izbavi, nas od sveta tog, (sveta tog)
   Njem' se podaj, Unj' se uzdaj, ta On je tvoj Bog. (je tvoj Bog)
   Gledajte na Spasa...

210. LJUBI UVEK ISUS HRISTA

W.H. Doane

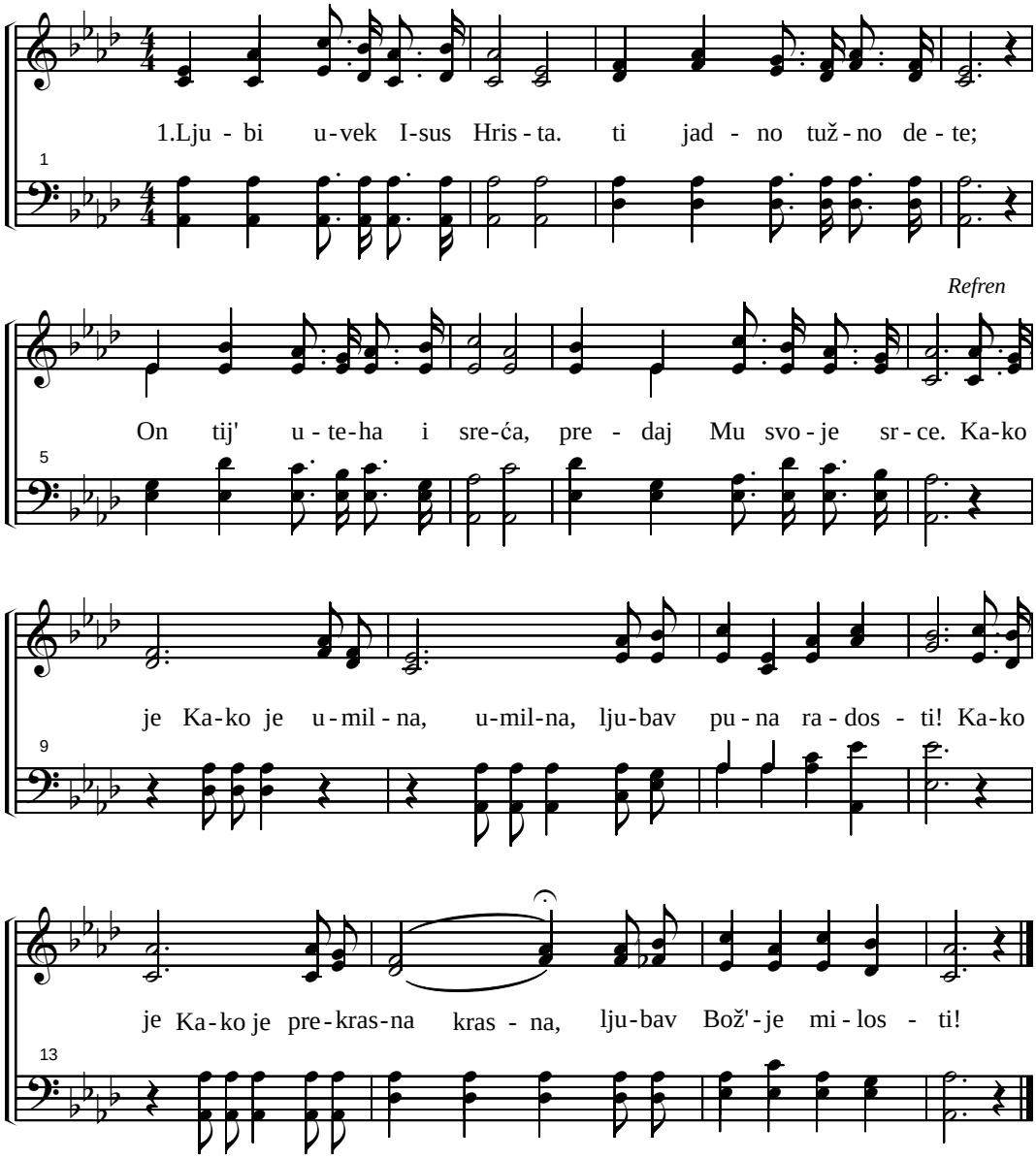

2. Ljubi uvek Isus Hrista, On je zaklon tvoj verni;
   Kada brige pritisnu te, zovi Ga u molitvi. Refren

3. O ti mila ljub'vo Hrista, daj u srca novi žar;
   Rasplamti nam plamen vere, da Ti poj damo na dar. Refren

4. Pred tom ljub'vom Isus Hrista, mi sa hvalom pašćemo;
   Pred vladarom celog sveta, kad svoj život svršimo. Refren

211. USTAJTE VI BRAĆO

W.H. Doane

Us - taj - te vi bra - ćo na po - s'o Gos-pod-nji. Os-taj -

te na pu-tu Njeg'-ve za - po-ves-ti, sa si-lom Bož'-jom, snagom da

nas On spa-se. Sam' na-pred o-sta-ni - te u lju - ba-vi toj. Ve - ran

bud', sam' ve-ruj, slu - šaj - te Gos - po-

Ve-ran bud', sam' ve-ruj, slu - šaj - te

da, bli-zuj' kraj s'krunom, bli-zuj' sjaj s'krunom, rad'-te dok Gospod ne do-đe.

Gospo-da,

212. USTAJMO NOĆ ĆE DOĆI

(9. koral u slovačkoj Harfi Siona)

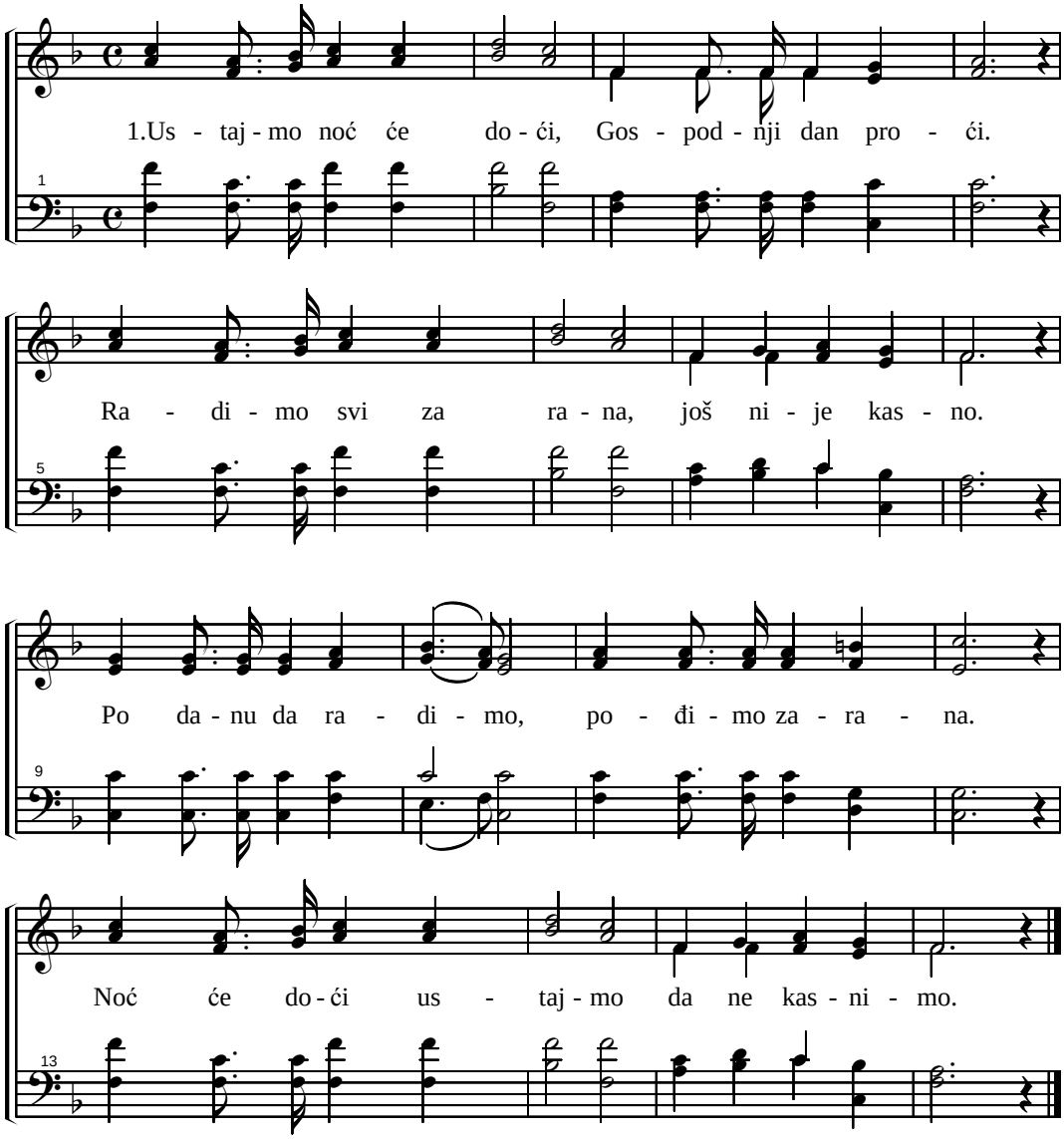

2. Ustajmo noć će doći, kao podne proći.
Snagom, krepošću, moći Isusu reći:
Nama treba raditi, drugo ostavljati.
Ustajmo noć će doći, treba hititi.

3. Ustajmo noć će doći, jer će sunce zaći.
Ustajmo već je kasno, sunce zalazi.
Ustaj do zadnjeg časa, ne staj, žuri sada.
Ustajmo noć će doći, ne treba kasnit'.

213. O BRAĆO NE ZASTAJMO

(1. koral u slovačkoj Harfi Siona)

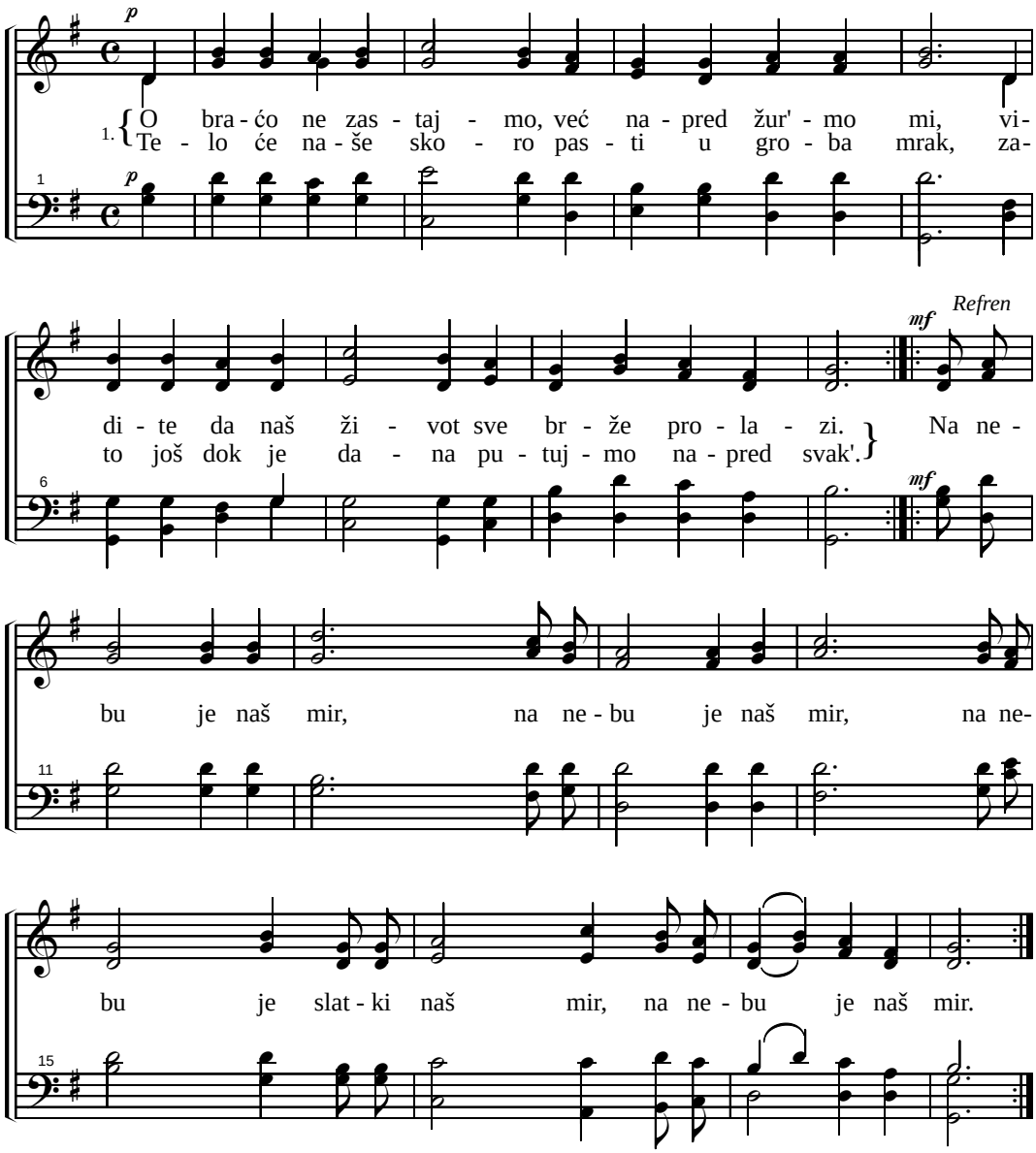

2. Mnogi su naši mili, u gornjem Hananu.
   Oni već pobediše, i sad počivaju.
   Borit' se još imamo, k'o što je dato nam',
   Al' ćemo i mi pojat', kroz Hrista pesme tam'.
   Refren
3. Veliki Gospod i Car pred nama j' u boju.
   Kroz smrt nas vencu vodi, i kroz noć u slavu.
   Stražeći i s' molenjem na Njega gledajmo.
   Dok kao pobednici u Sion uđemo.
   Refren

214. JUTROM RANO

(14. koral u slovačkoj Harfi Siona)

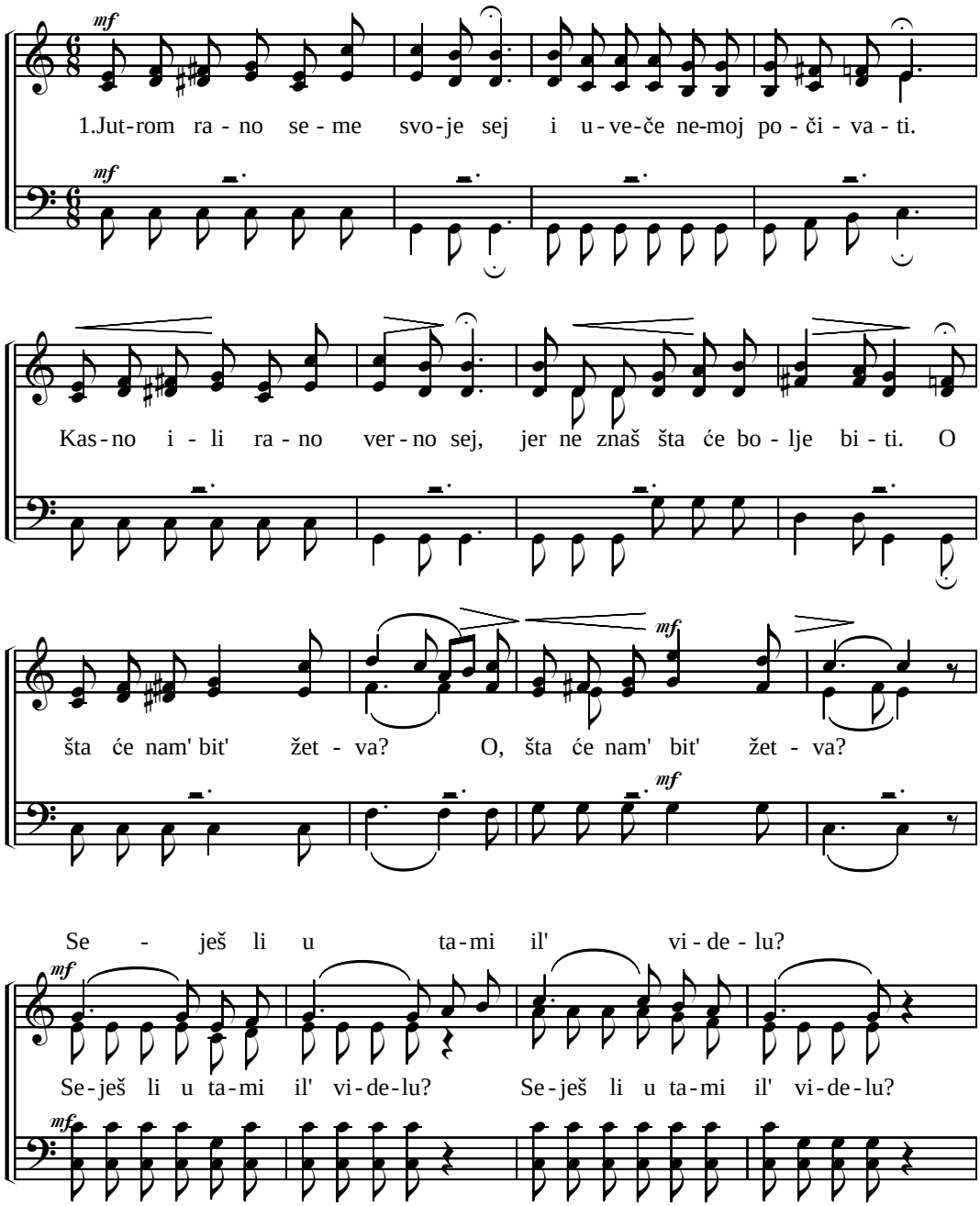

(214. Jutrom rano)

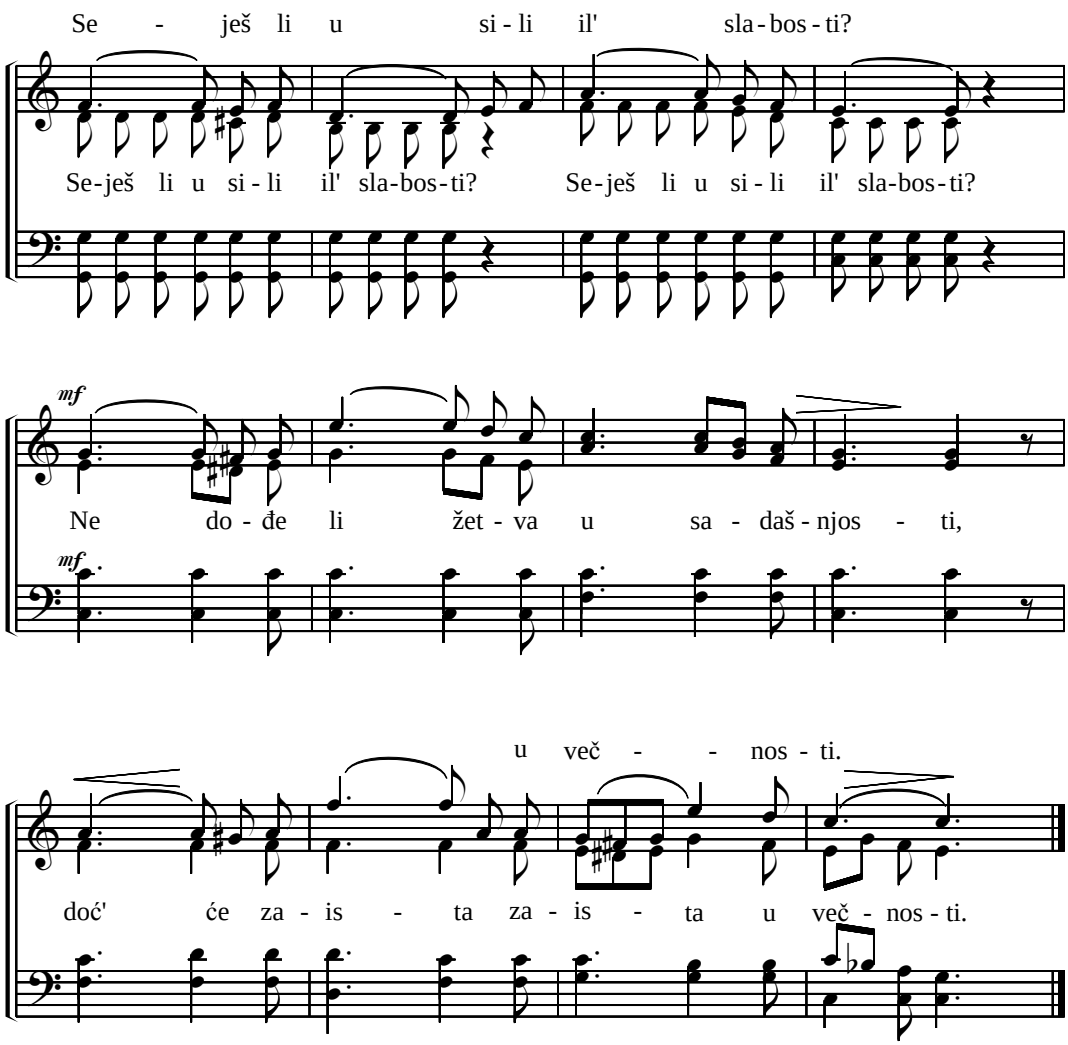

2. Ako padne seme kraj puta,
   Na kamen gde ć' ga spržit' sunčev žar.
   Ugušit' će ga brige sveta,
   Ak' ne padne na dobru zemlju.
   O šta će nam'...
3. Da li seješ pokornim srcem?
   I da li seješ sa suznim okom?
   U nadi sej do dana žetve,
   Pa ćeš s' radošću primit' platu.
   O šta će nam'...

215. DALEKO LUTAH OD BOGA

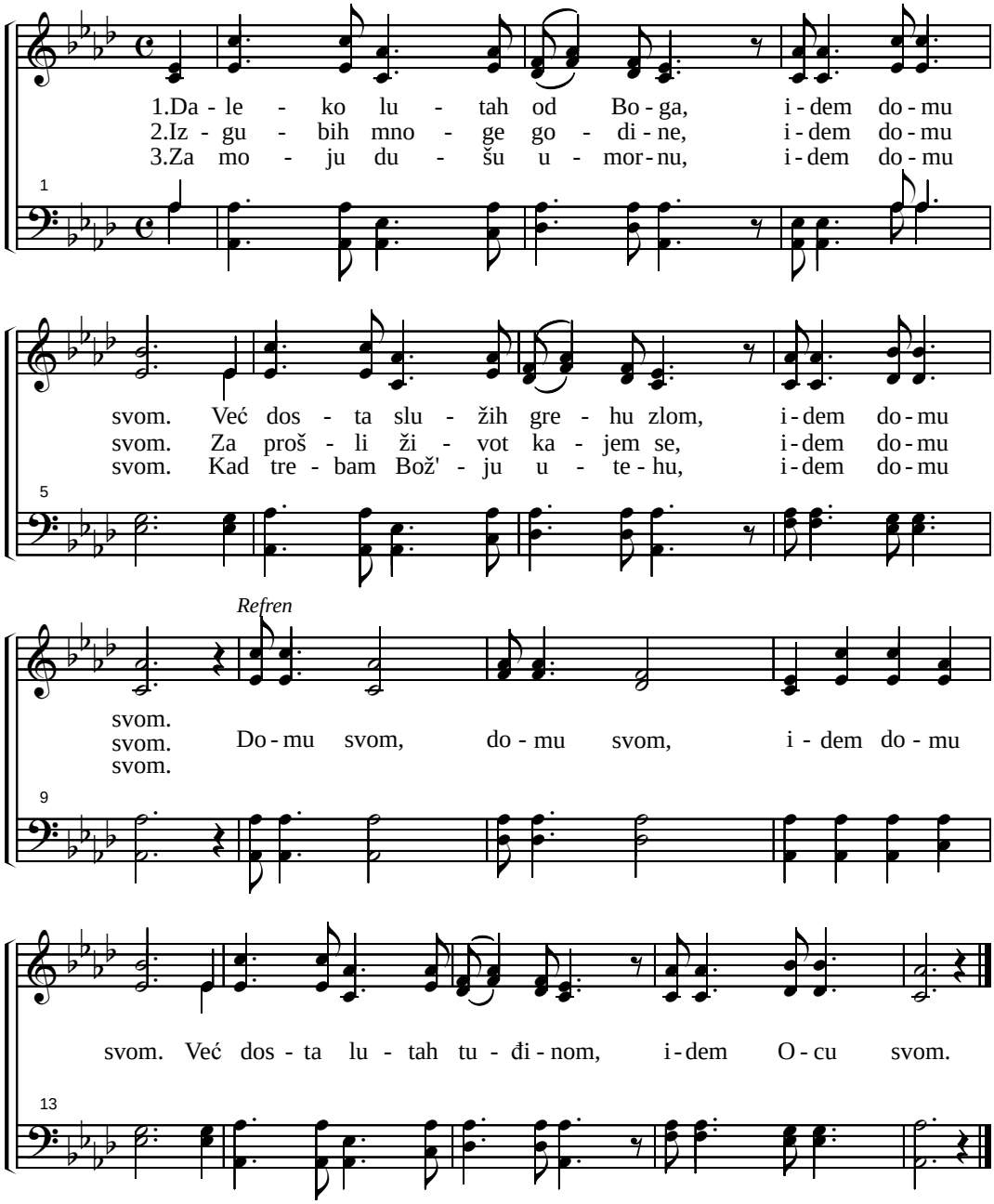

4. Tu nadu imam jedinu, idem domu svom.
Tu silnu ljubav Hristovu, idem domu svom.
Refren

216. USTAJ DUŠO

Peter Bilhorn

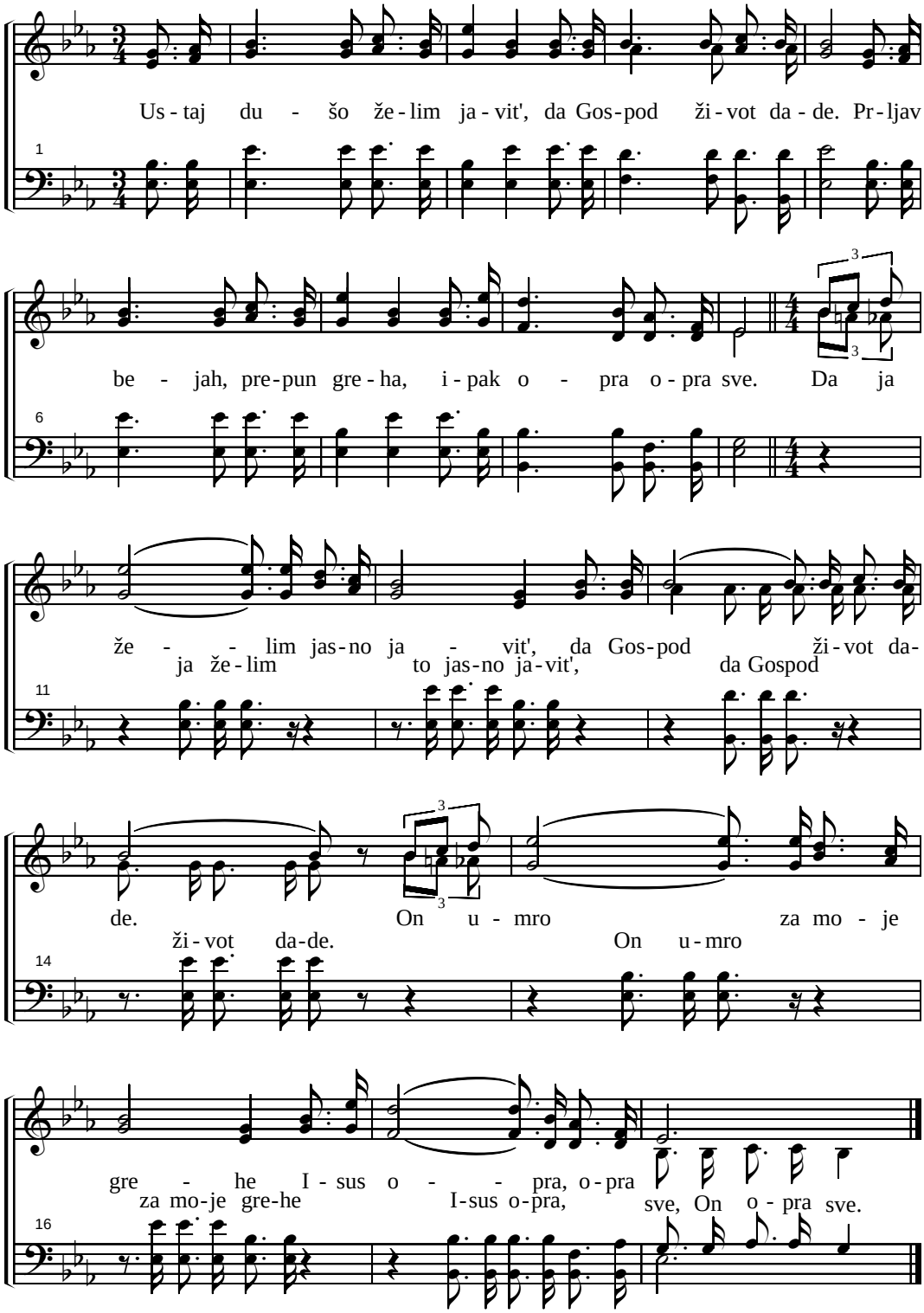

217. BLAŽENO JEMSTVO

Mrs. Joseph F. Knapp

Andante

1.Bla - že - no jem-stvo I - sus je moj, pred u - kus sla-ve na zem - lji o-
2.Pra - vo pre - da - nje, pra - vu ra - dost, Do - no - si sa - mo mo - li - tva i

voj. Div - no spa - se - nje da - de mi Bog, o - pra me
post. An - đ'o si - la - zi, s'ne - ba no - si, Mi - lost o -

Refren

krv - lju od gre - ha mog. O to - me pri - čam, o tom po-
no - me ko - ji pro - si.

jim, sla-vim mog Spa - sa po ce - li dan. O to - me

pri - čam o tom po - jim, sla-vim mog Spa - sa po ce - li dan.

3. Pravo predanje počinak je,
U Spasitelju ja predajem se.
Milost je Njeg'va nadamnom znam,
U Njemu sada ja prebivam. Refren

4. Slušajte Reč Isusa Hrista,
Slušajte Reči svog Učitelja,
Ko Ga veruje, život ima,
Života večnog kod Gospoda. Refren

218. ZVEZDA KOJU GLEDAM

(može po glasu 148, 165, 276. i 331. pojanja u Harfi Siona)

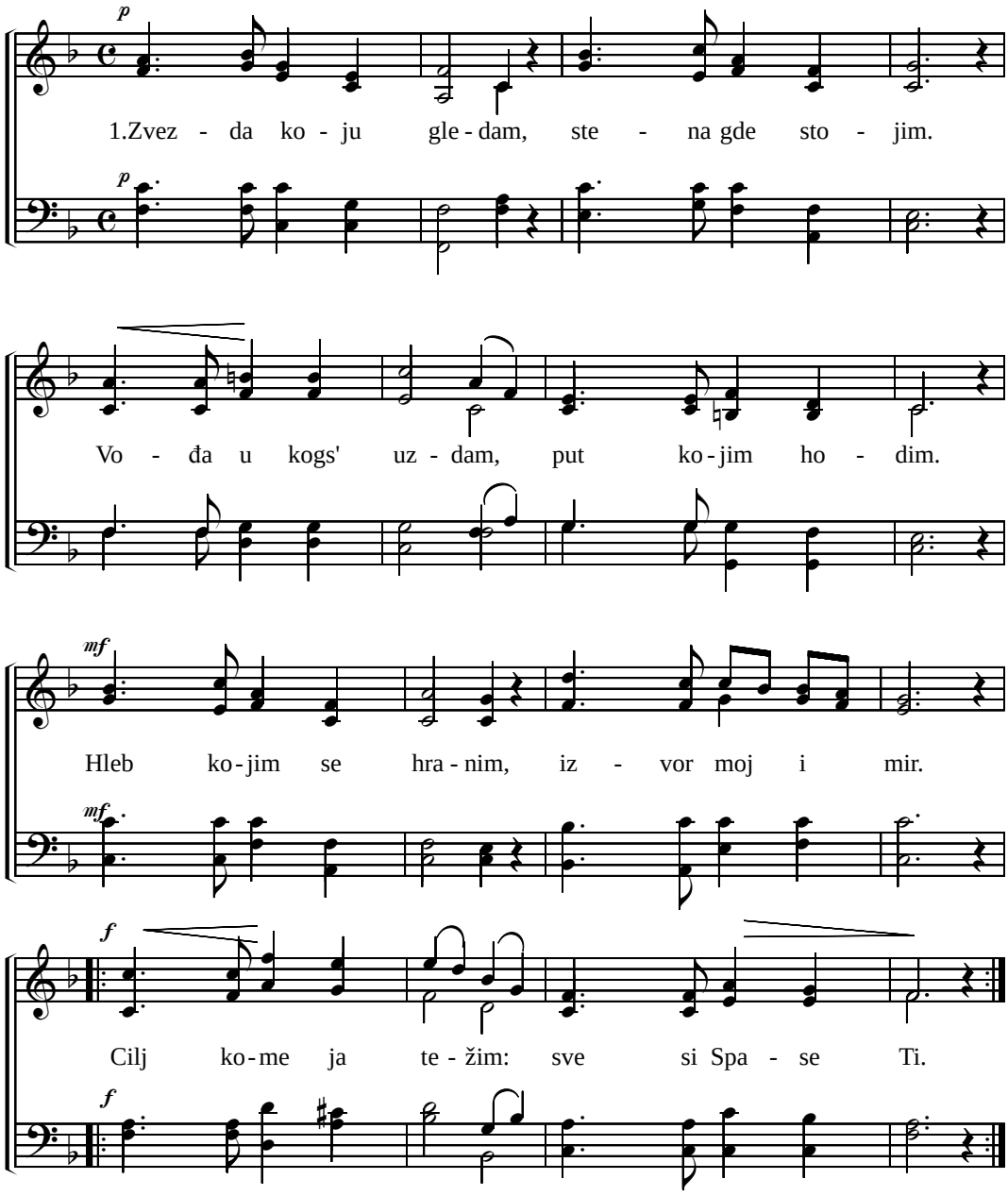

2. Od kuda bi' hrabrost, snagu imao,
Ko bi mi bez Tebe, breme poneo?
Bez Teb' bi u trenu, i mi nestali,
Vera, ljubav, nada: sve si Spase Ti!

219. NE BOJ'MO SE

(može po glasu 142. 163. 169. 259. 267. 289. i 303. pojanja u Harfi Siona)

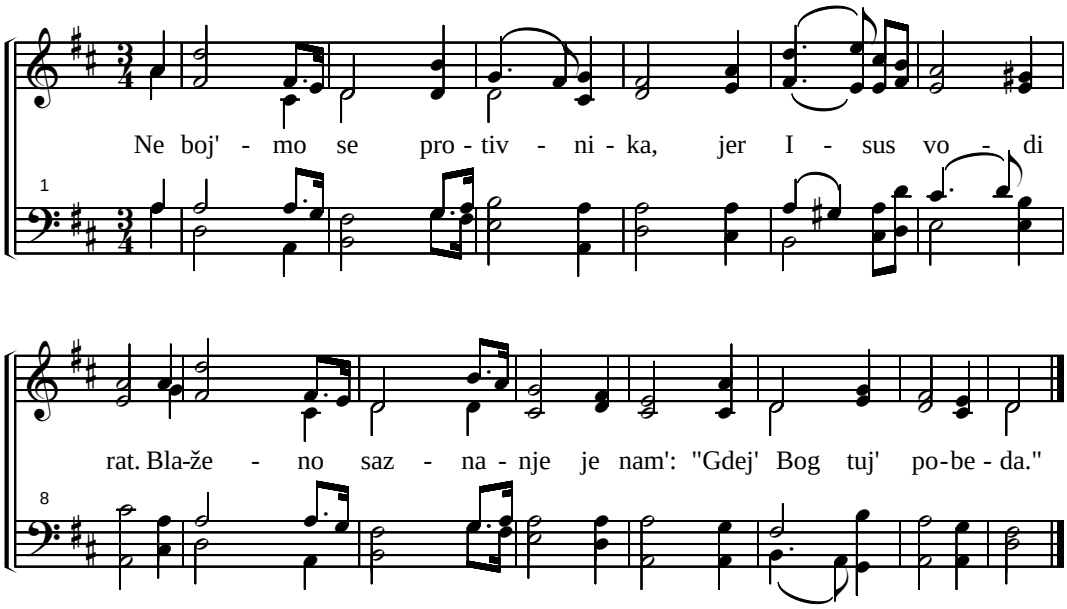

220. PRAVA TEŽNJA ZA DOMOVINOM

(reči 84. pojanja u Harfi Siona)

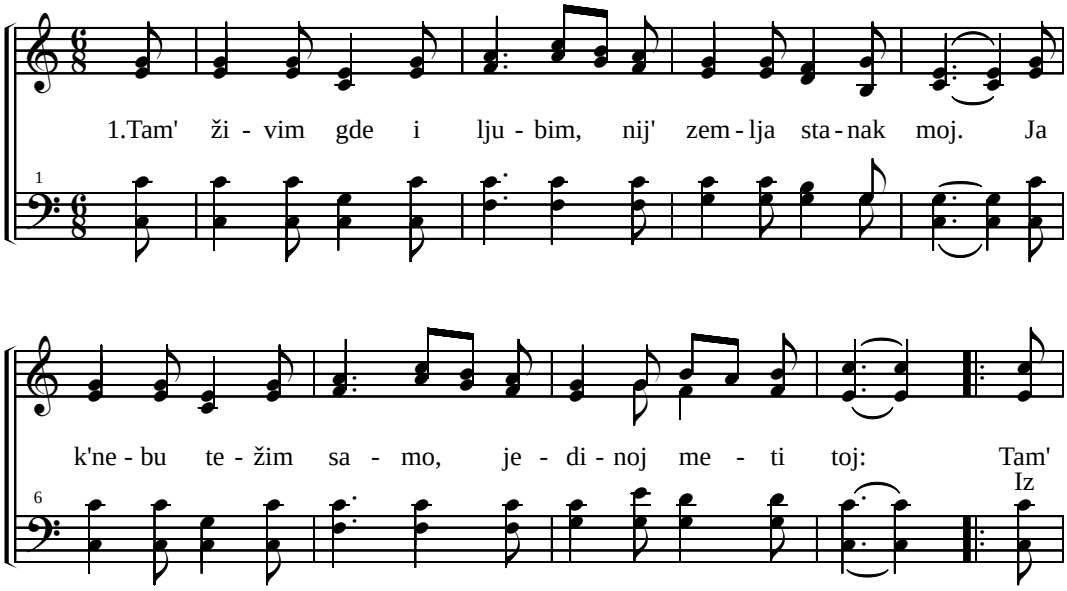

(220. Tam živim gde i ljubim)

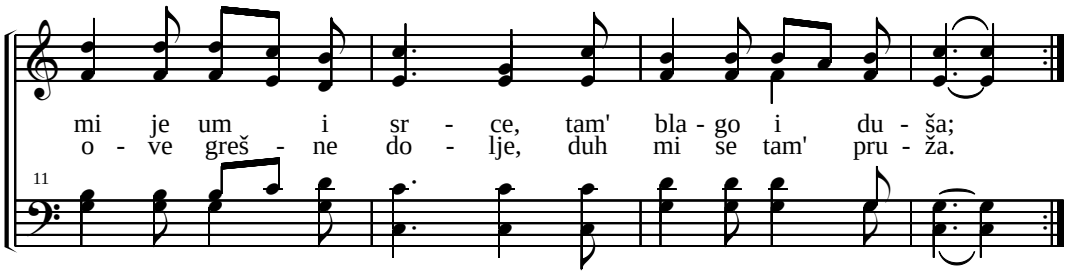

2. Odlazte sve taštine, pomor ste dušam' vi;
Sjajne ste iz daleka, - al' ko s' tu uhvati,
Za alem đubre prima, za biser pesak sam;
Vaše čarobno vino, pravi je je otrov nam'.

3. Ja ljubim, što j' nebesko, prezirem zemsko sve,
I sveta ovog slasti nogama gazim te,
Radosno s' k' nebu dižem, k' onom životu tam:
Jer onaj život znati, najveća j' mudrost nam.

4. Uzleći srce moje! Dobro je tamo bit':
Kroz patnje i opasnost k' nebu se uputit';
Nek' drugi sreće traže ovde, na zemlji toj,
Ja ljubim gde i živim: Nebo je stanak moj.

221. KNJIGA ŽIVOTA

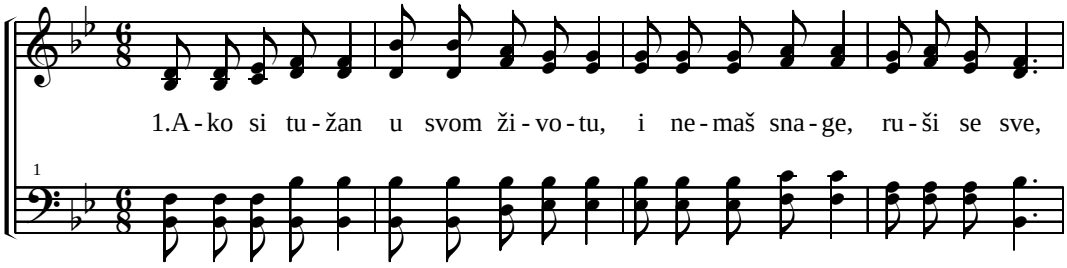

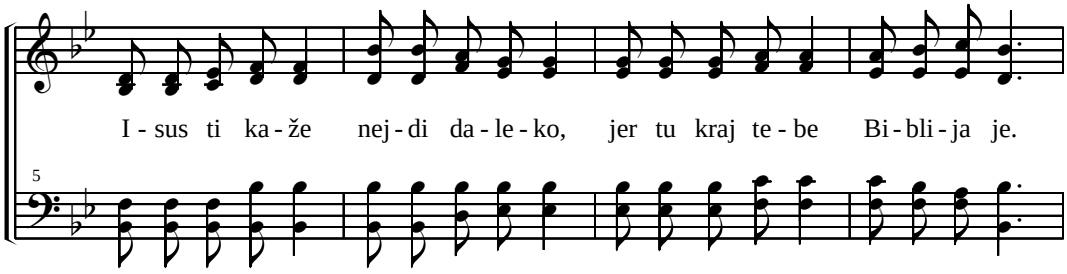

(221. Ako si tužan)

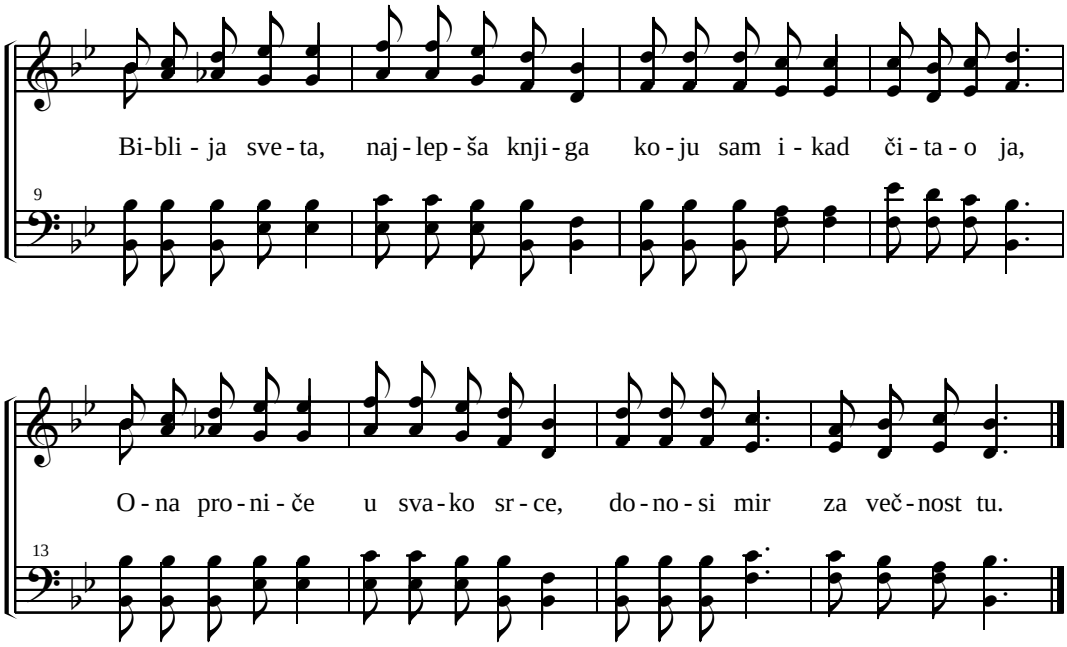

2. Nemoj se sramit', čitaj tu knjigu, izvor života, naći ćeš tu,
Dobrotu, milost, ljubav i sreću, naći ćeš samo kroz Bibliju.
Biblija sveta, najlepša knjiga koju sam ikad čitao ja,
Ona proniče u svako srce, donosi mir za večnost tu.

222. MOJA J' DOMOVINA TAM' GORE

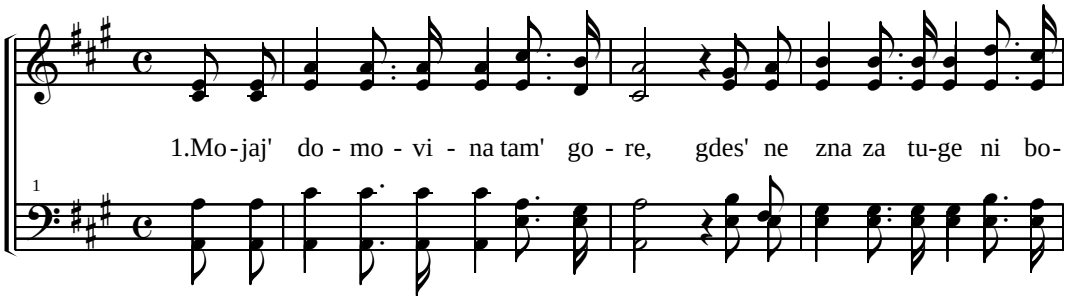

(222. Moja j' domovina tam' gore)

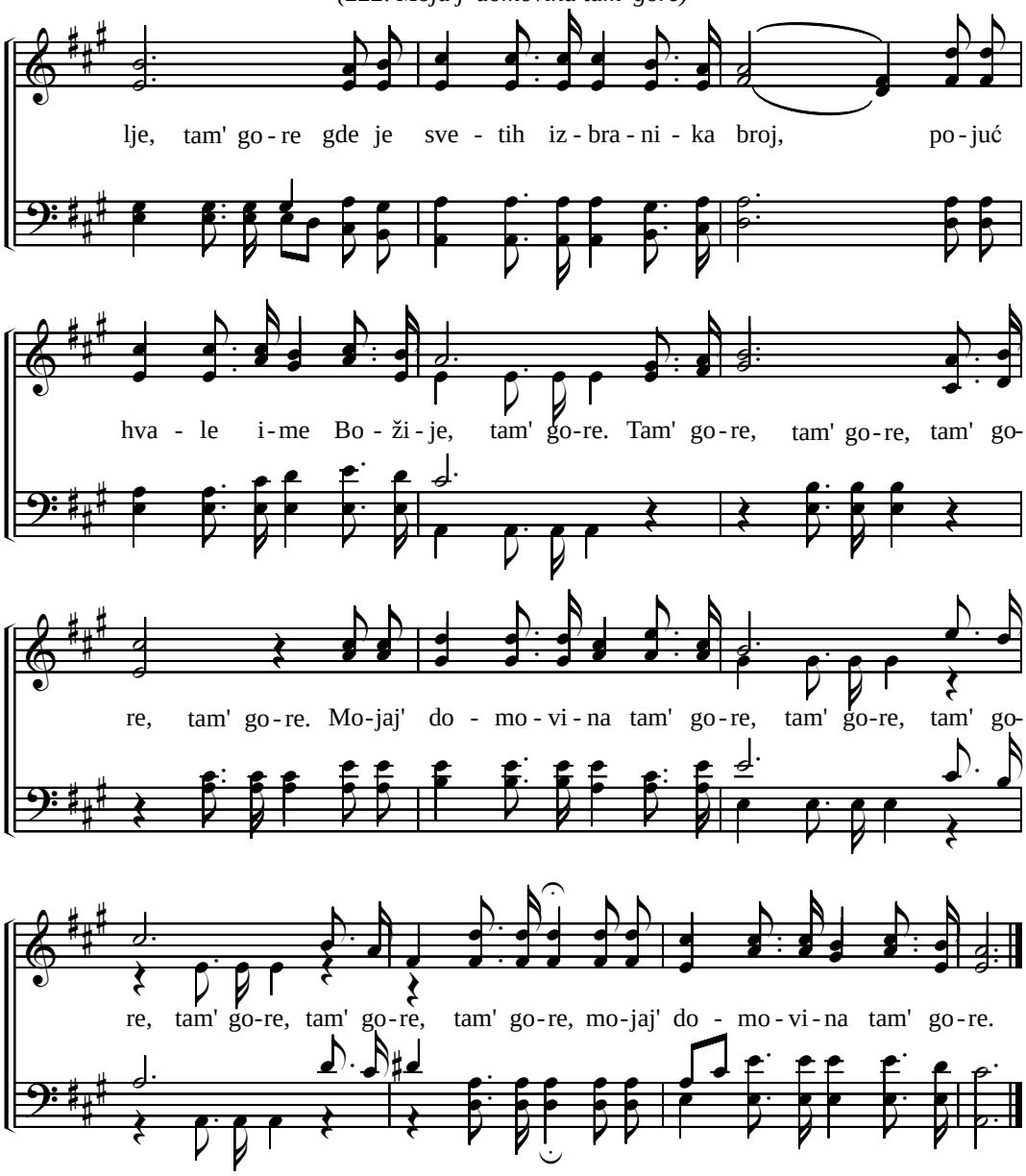

2. Mnogi ljubazni su tam' gore, koj' pre nas tim putem hodiše.
   Sad ukrašeni belom svilom, hode dvorom, nebesnim domom.
   Tam' gore, tam' gore, tam' gore, mnogi ljubazni su tam' gore.

3. Moj rod se odmara, tam' gore, a ovde j' zaludno tražit' mir.
   Zato dušo jade ostavljaj, i poleti u dom blaženi.
   Tam' gore, tam' gore, tam' gore, moj rod se odmara tam' gore.

4. I ja ću skorim bit' tam' gore, i već kraj putu mom' vidi se.
   Tam' mnogi dragi srcu mome, nadaju se, iščekuju me.
   Tam' gore, tam' gore, tam' gore, i ja ću skorim' tam' gore.

223. TAMO GDE J' ŽIĆA DRVEĆE

(može po glasu 15. 33. 36. 51. 195. 205. 214. 275. 284. 316. i 342. pojanja u Harfi Siona)

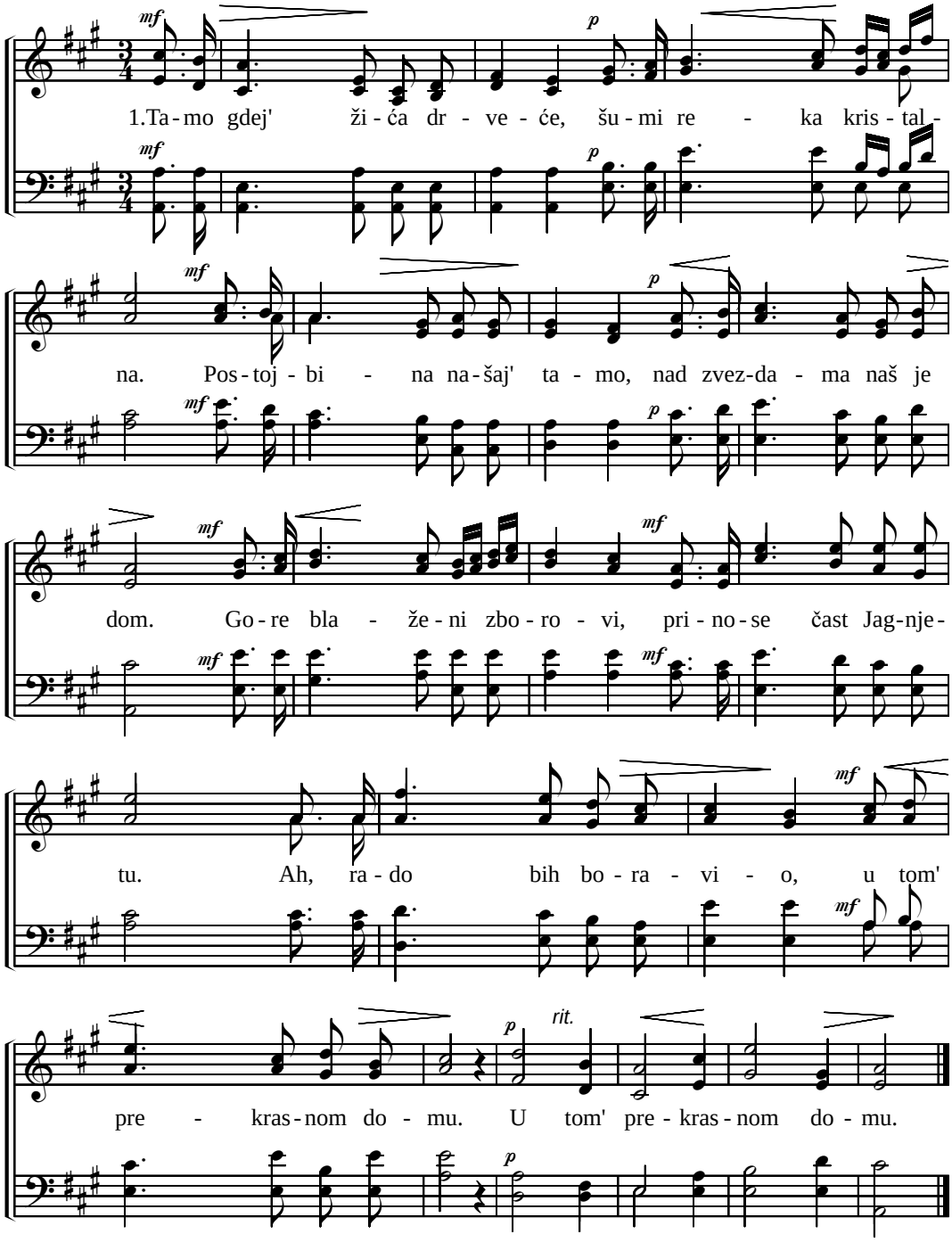

2. Gore gde j' drvo života, pristaju u grad Bož'ji,
Tam' putnička domovina, u nebeskoj visini.
Tamo gde blaženi daju hvalu Bogu i Spasu.
Ah, ja želim boraviti, krasno u domovini.
Krasno u domovini.

224. DOĐ'TE DECO SVI OVAMO

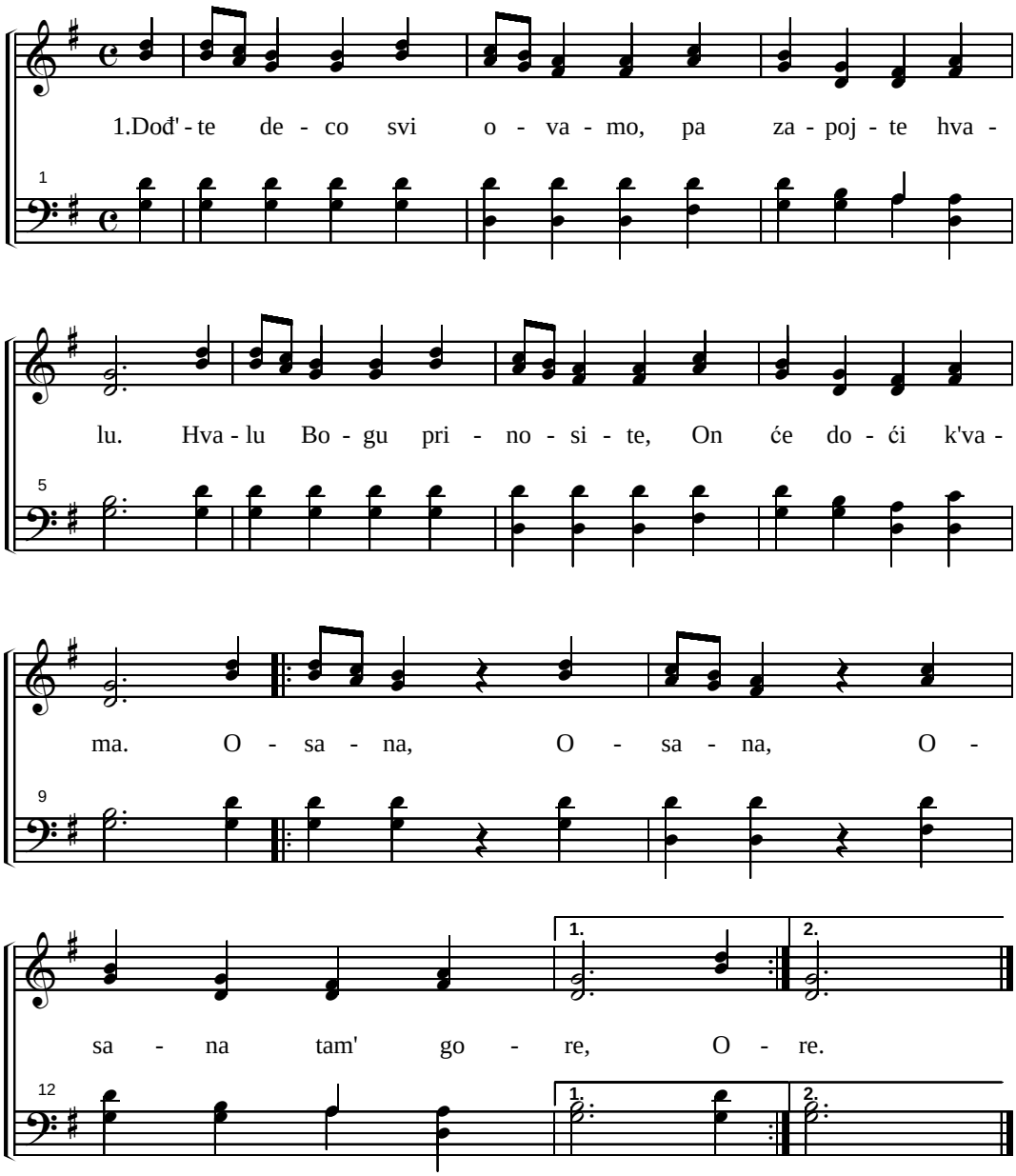

2. Zlobni se rugaju tome, al' Bog svuda javlja:
   Neme će povikat' stene, ako ćute deca.
   Osana...

3. Zato smo dušom i srcem spremni hvalit' Njega,
   Radosnim veličat' pojem, slavnog našeg Cara.
   Osana...

225. ZAVIČAJU MIRNOM KRAJU

(može po glasu 15. 33. 36. 51. 195. 205. 214. 275. 284. 316. i 342. pojanja u Harfi Siona)

mf *p*

1.Za - vi - ča - ju mir - nom kra - ju, sr - ce mo - je te - ži

1

sad. Ta - mo me - ne ra - dost če - ka, več - nog mi - ra di - van

5

slad. U za - vi - čaj iz - da - lji - ne, u za - vi - čaj rad' bih

9

ja. Ta - mo gde broj zlat - nih zvez - da nad vra - ti - ma do - ma sja.

13

(225. Zavičaju mirnom kraju)

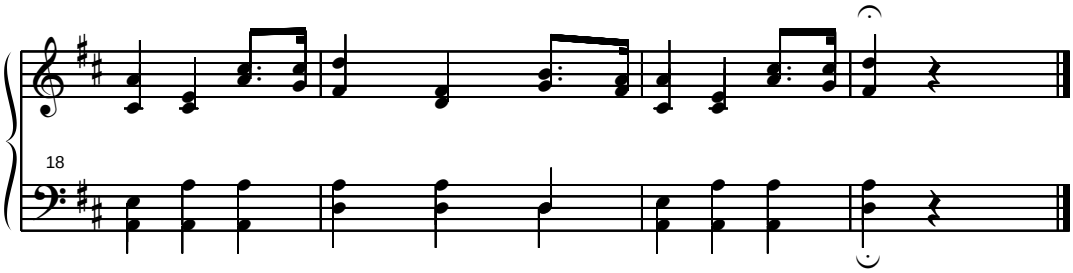

2. Ne mož' ništa lepše biti, od Bož'jeg obećanja.
Zato mene želja vuče, u zemlju gde vlada mir.
Slatki osećaj nadanja, u mom' srcu nalazim.
Nebo mi je otvoreno, rad' bih, tamo ući ja.

226. TAMO JE GRAD RADOSTI

(reči 50:9-10. pojanja iz Harfe Siona)

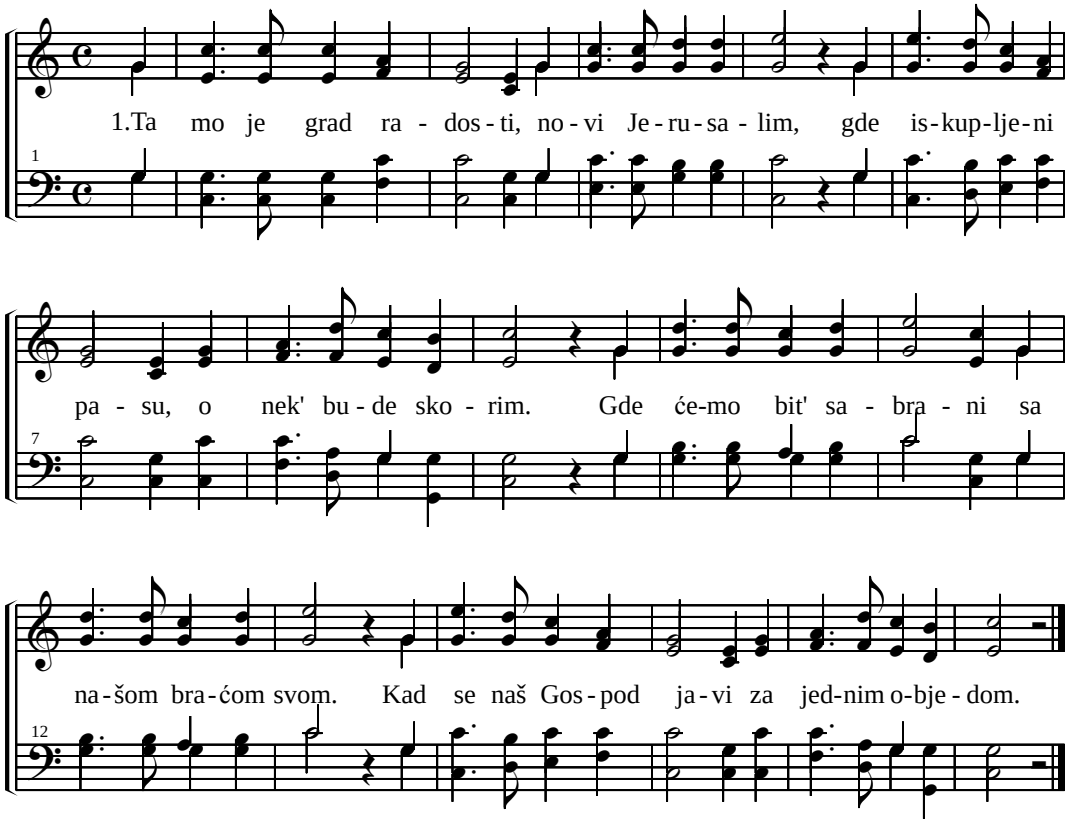

2. Isuse, slasti naša, dođi nam skorim Ti!
Rodi se željno sunce, što brže pohiti!
Isuse, kraj učini, iz borbe vodi nas,
Dić' ćemo glavu, ruke kad' tam' privedeš nas.

227. BLIŽE, JOŠ BLIŽE

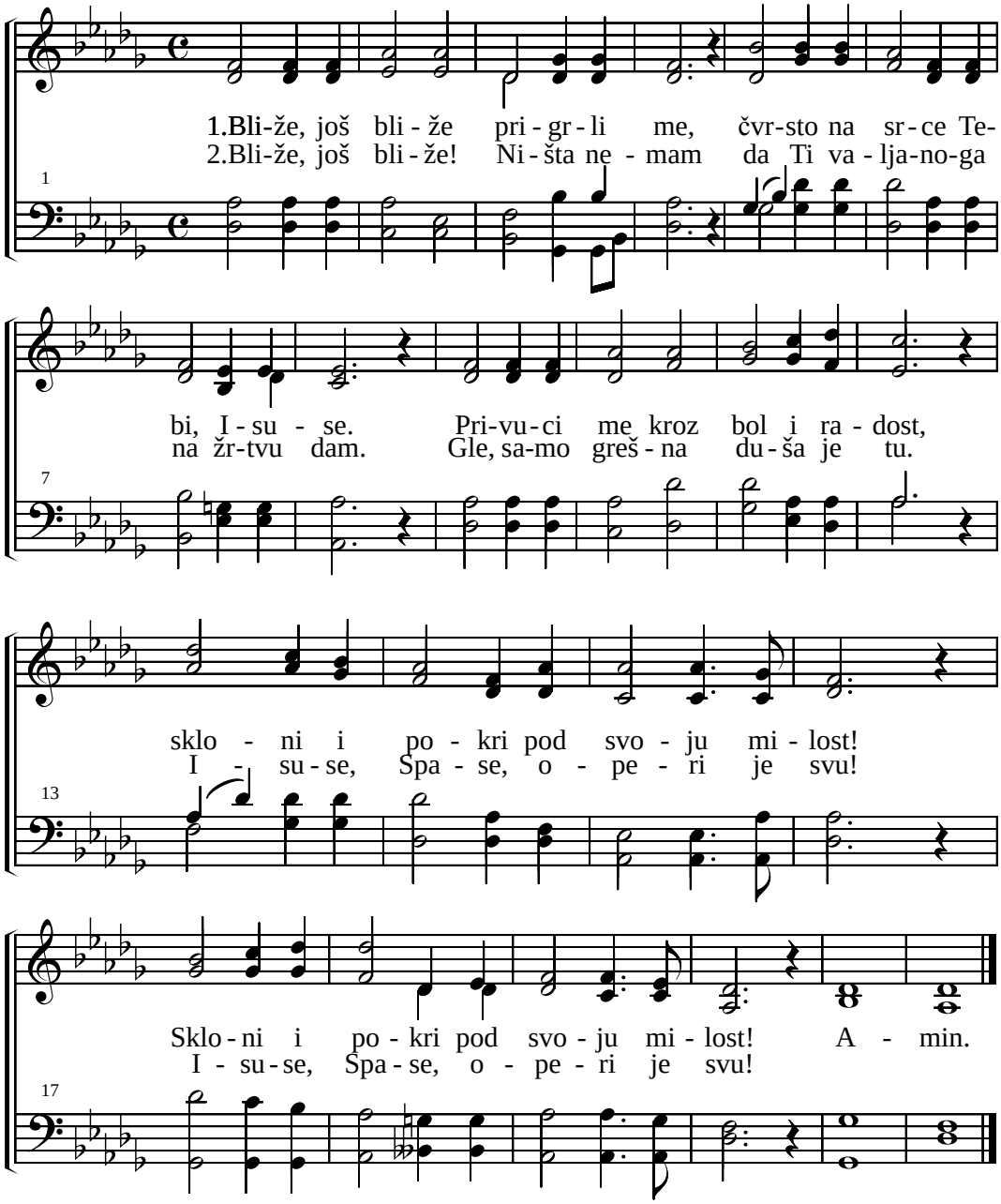

3. Bliže, još bliže!
   O, evo me, da Ti ispovedim odlučno sve
   Šta bi Tvoj blagoslov sprečilo,
   Greh, ponos, strasti, šta god to bilo! (:)
4. Bliže, još bliže!
   Daj život moj, dok još ne svršim sa sobom svak' boj,
   U svemu da odražava Te
   I da mi Isuse, Ti budeš sve! (:)

228. GRAD GDE TEČE MED I MLEKO

J.R.Sweney

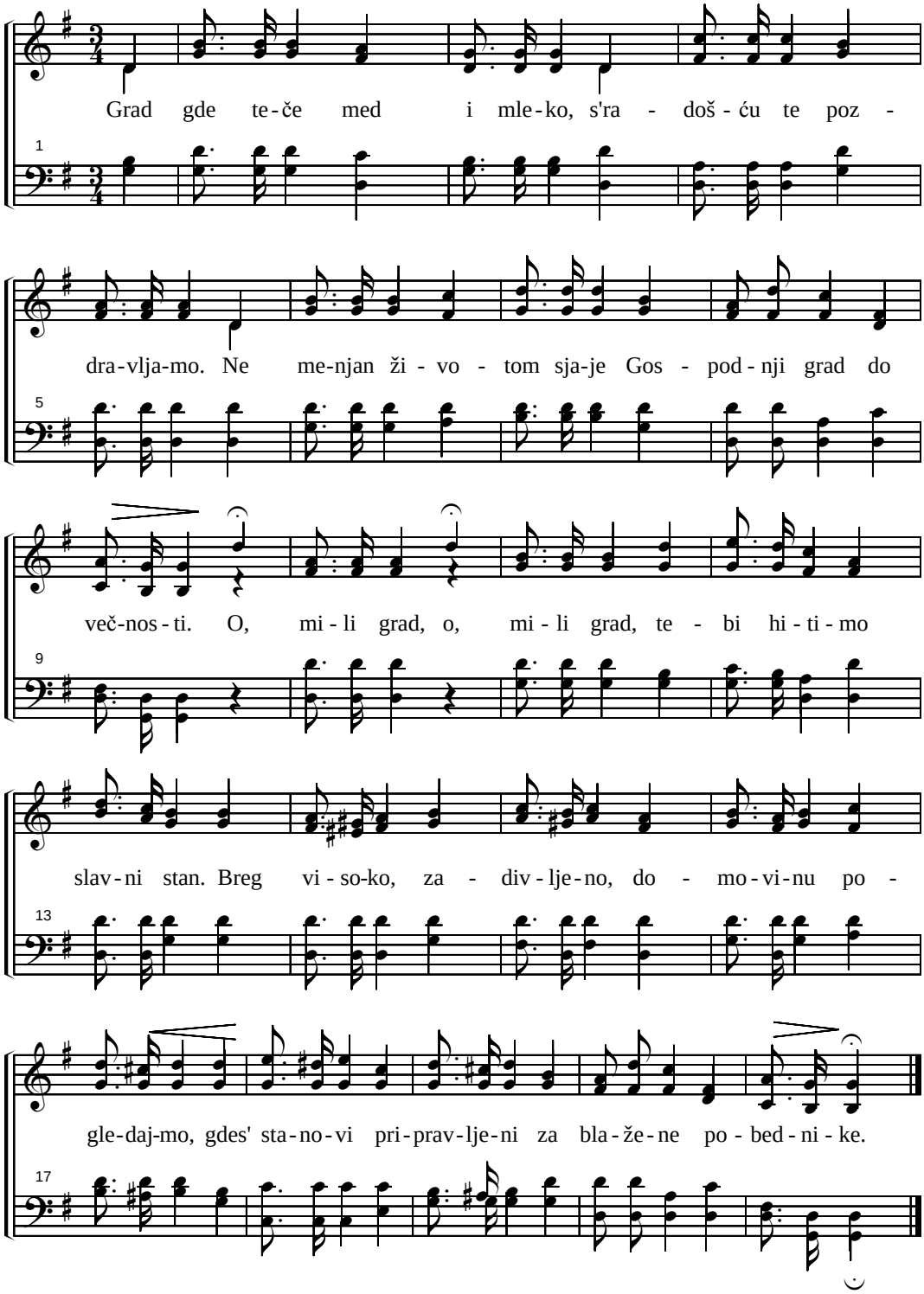

229. TAMO U ZEMLJI

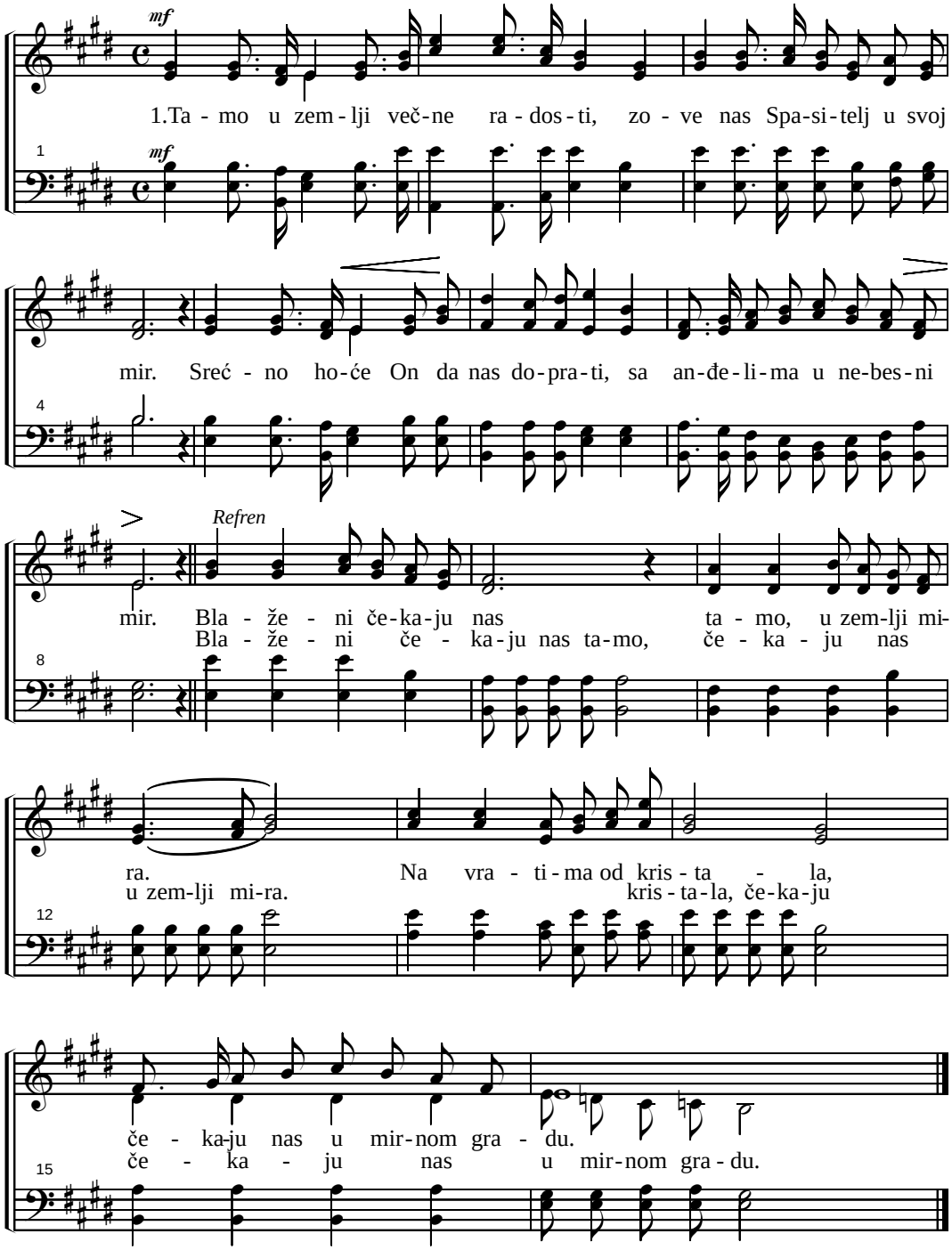

2. Tam' čekaju naši mili ljubazni,
Da nas pozdrave u Hristu.
One koje smo još na zemlji znali,
Sada srećno gledaju Hrista. Refren

230. O KAKO SU BLAŽENI

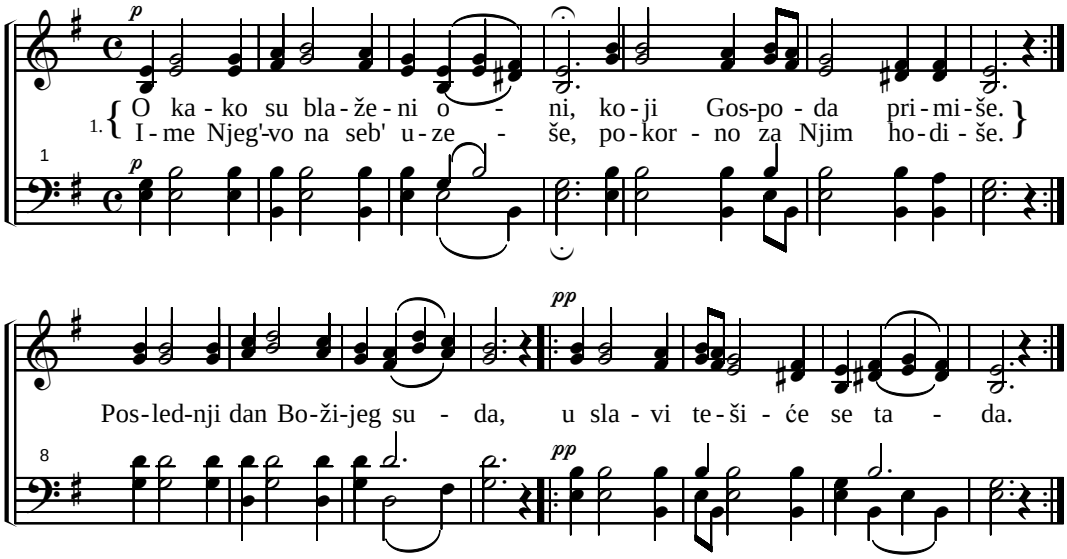

2. Blago duhom siromašnima, njihovo je carstvo neba.
Blago onima čistog srca, jer će oni videt' Boga.
Poslednji dan Božijeg suda, u slavi tešiće se tada.

231. TVORČE I BOŽE MOJ

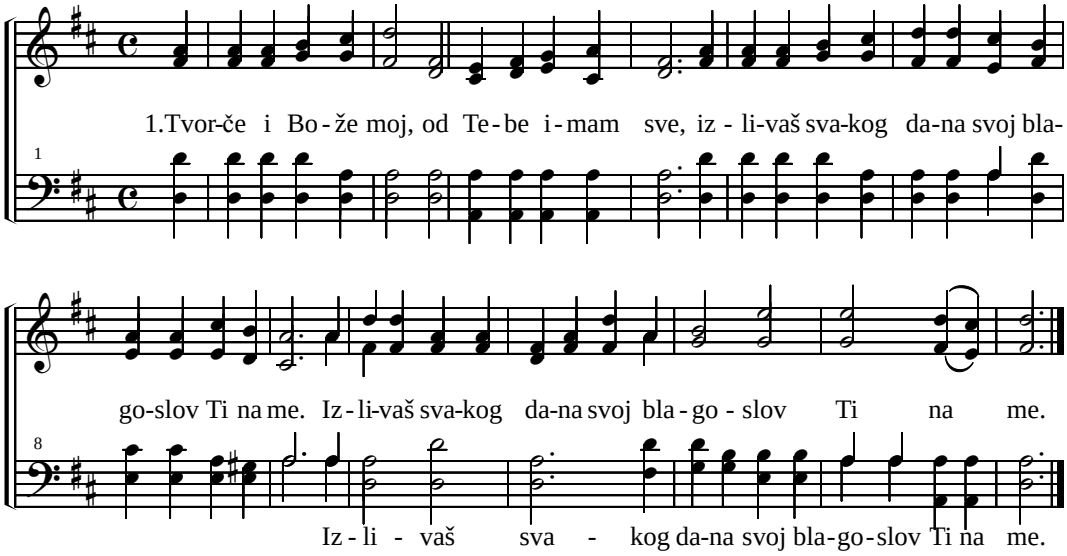

2. Jer si me stvorio, s'tog čuvaj život moj,
Ljubavlju si me vodio, iz zla u narod svoj. (:)

3. Nek' Tvoje ljubve moć obnovi život moj,
Tvog Duha snagom ja ću moć', ostati večno Tvoj. (:)

232. ŽETVA JE VEĆ TU

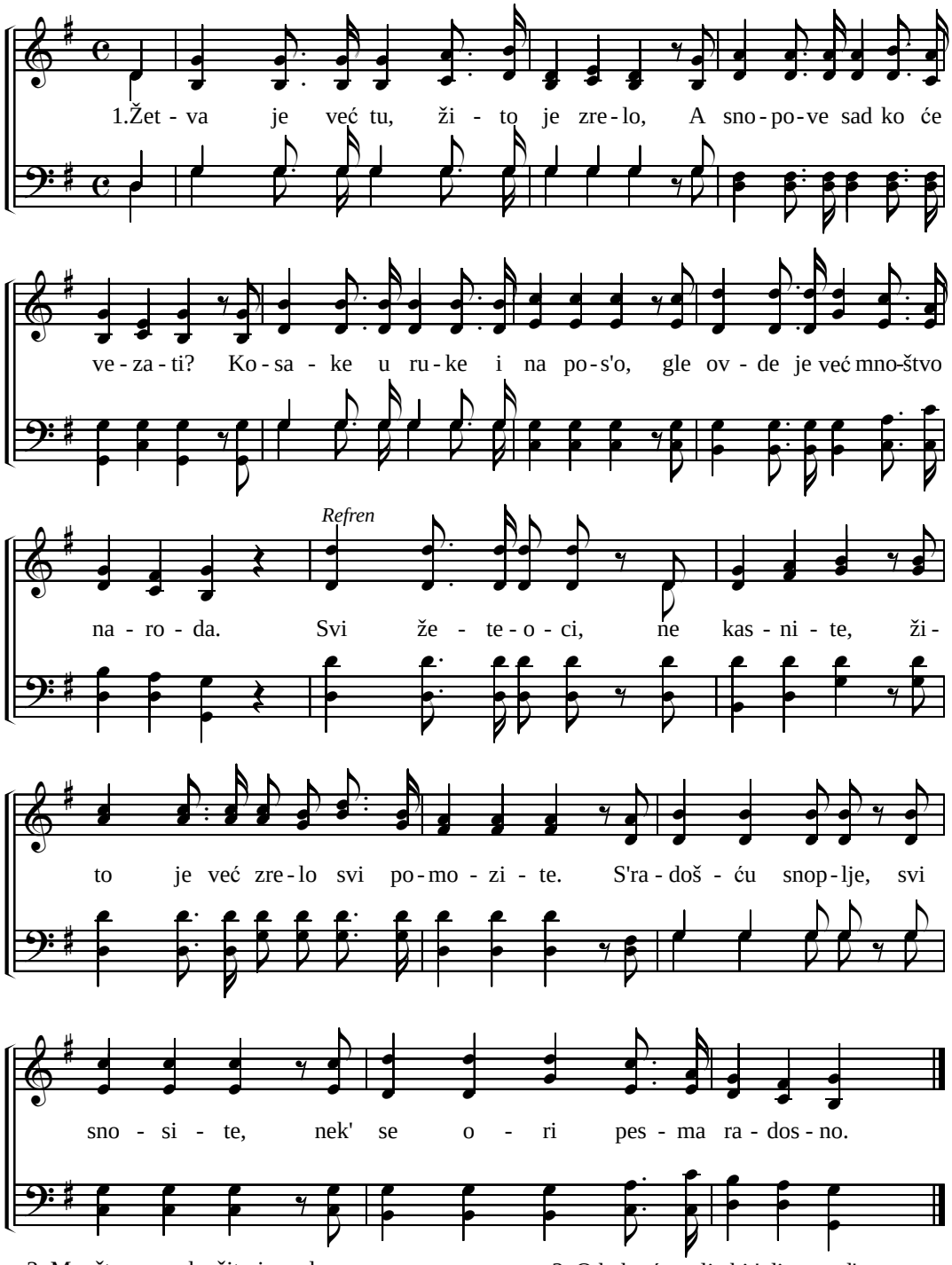

2. Množtvo naroda, žito je zrelo,
A kosaci, reči su istine.
U ime Gospodnje, hajd svi složno,
Jevanđeljem sad duše svežite. Refren

3. O kako će polja bit' divna tad',
Sa množtvom povezanih snopova.
Kad' će Gospod poslati anđele,
Da saberu izbrane snopove. Refren

233. O KAD ĆE MOJ PUT PRESTATI

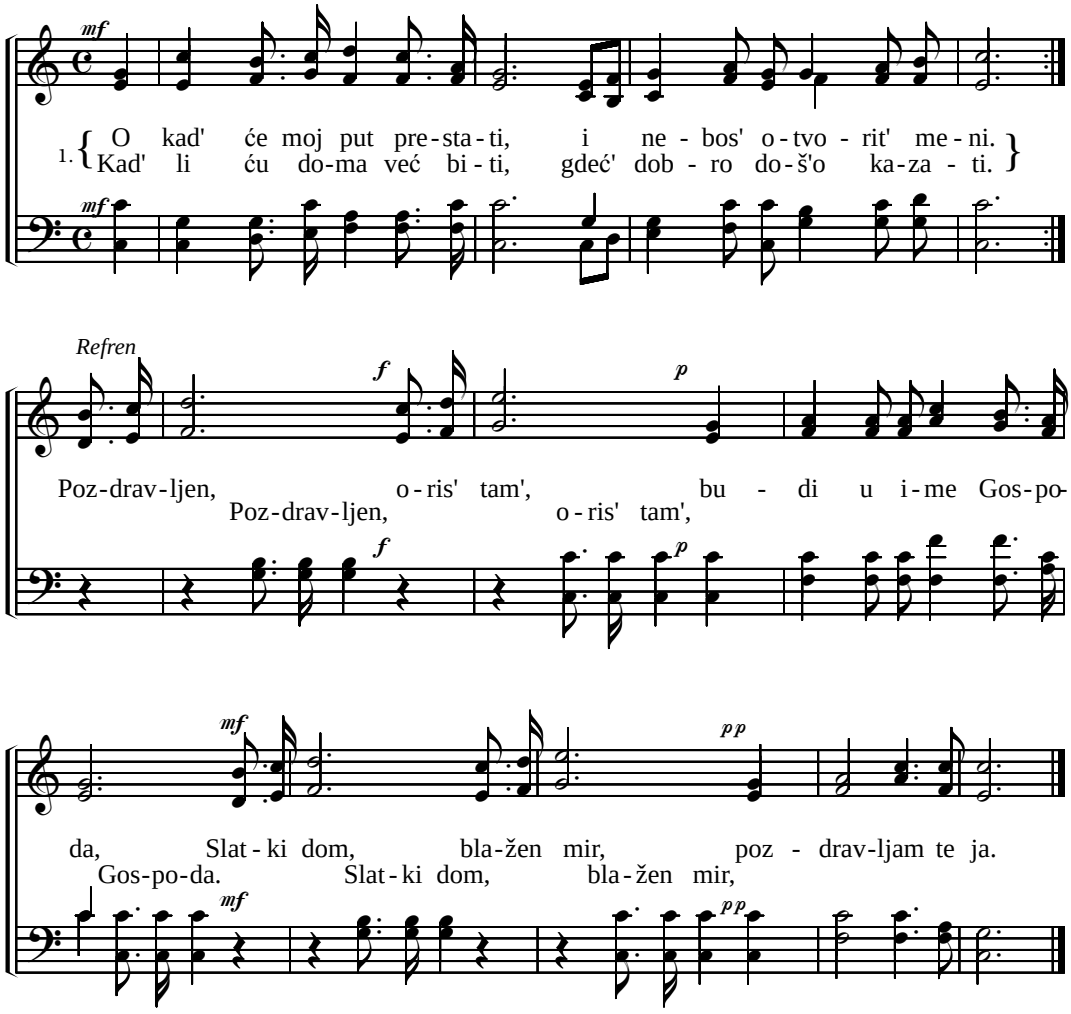

2. Mnogi u Gospodu srodni, s' kojima sam pojao tu,
   Da li ću se vidit' s' vama, i pozdraviti u nebu. Refren

3. Slavno će se tada otkrit', dragi kamen Jerusalim.
   Moja će s' čežnja stišati, jer ću kod Spasa svagda bit'. Refren

4. Tad' krvlju Hrista opran ja, Jagnjetu ću prineti čast.
   Večno će dobro bit' nama, u nebu gde je Hrista vlast. Refren

234. KAO ŠTO DIVNE ZVEZDE

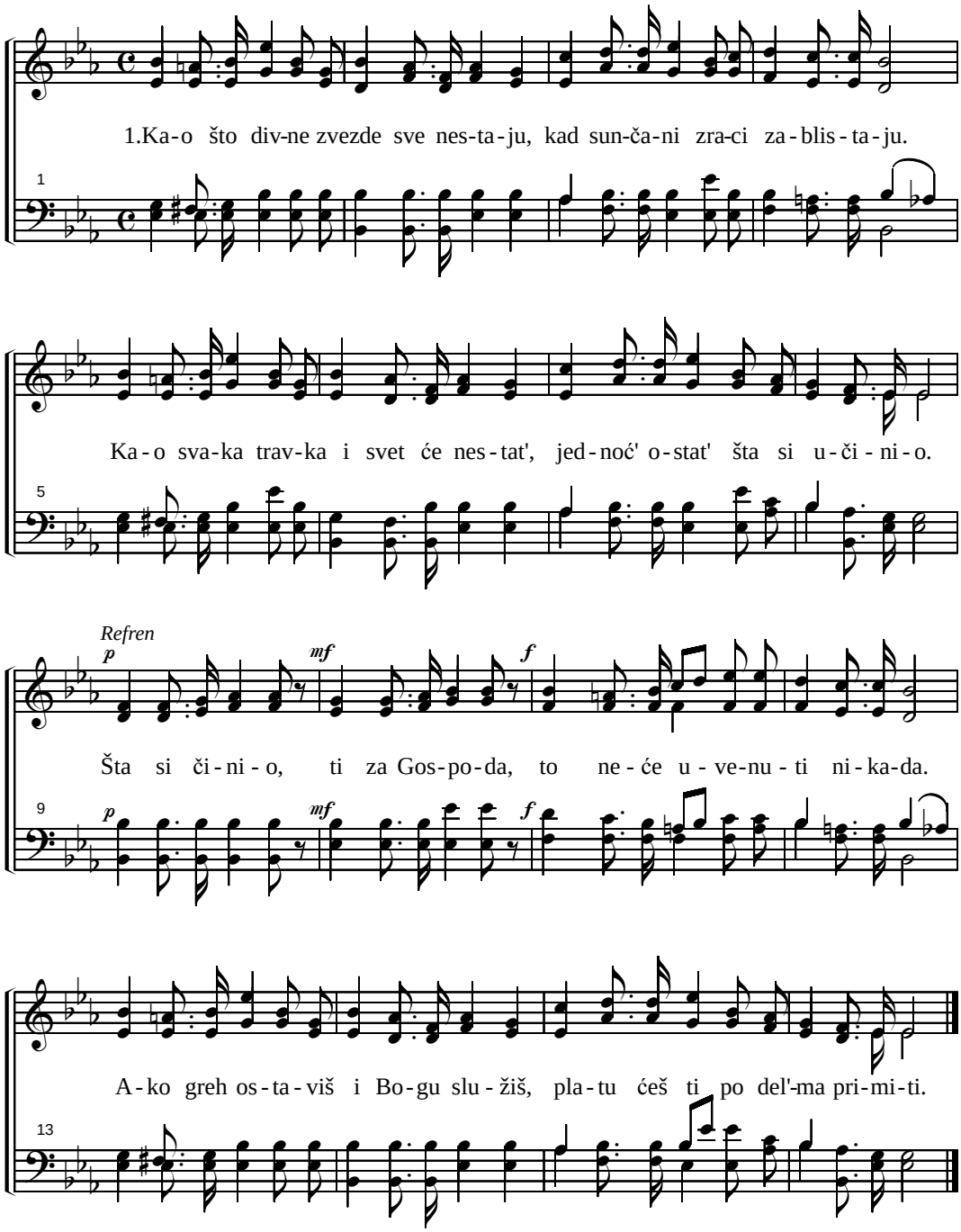

2. Imaš li Hristovu veru i dela,
Njegovu ljubav i revnost za rad?
Sjaji ko zvezde i svetlost nebeska,
Čini što možeš iz ljubavi sad!
Refren

3. Pune su mirom sve riznice neba,
Iz njih već sada te dariva Bog!
Sve tvoje žrtve i suze On pamti,
Jednom ćeš videti plod truda svog!
Refren

235. S'ONE STRANE TAMNOG GROBA

(4. koral u slovačkoj Harfi Siona)

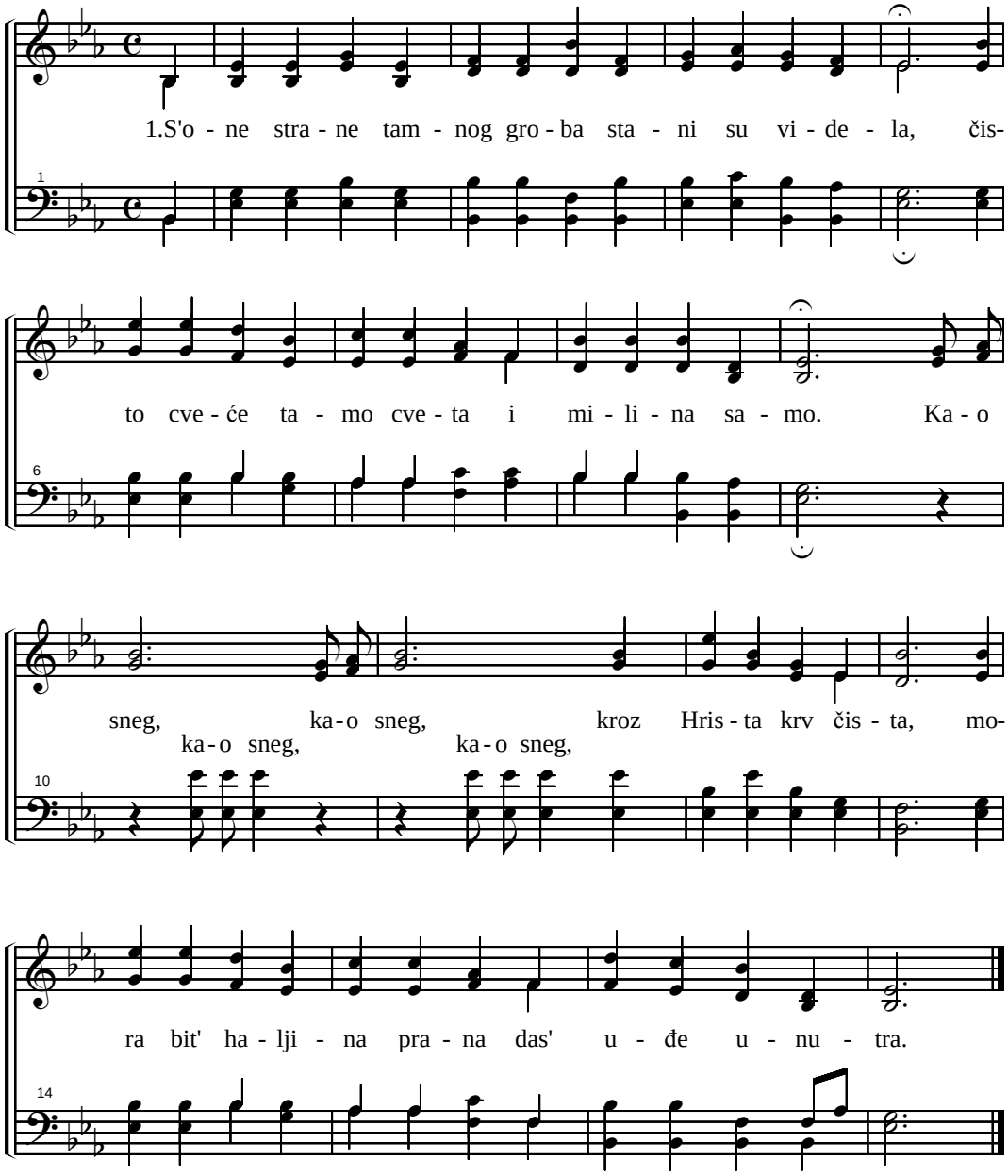

2. Dal' smem i ja živit' tamo u krasnoj milini,
   O kako l' me vuče samo da pohitim k' Tebi.
   Kao sneg...

3. O moj Spase Tvojom krvi operi me sad Ti,
   Ti me primi u dom k' sebi gde j' blago večnosti.
   Kao sneg...

236. POBEDITELJ

(može po glasu 123. 124. 164. i 290. pojanja u Harfi Siona)

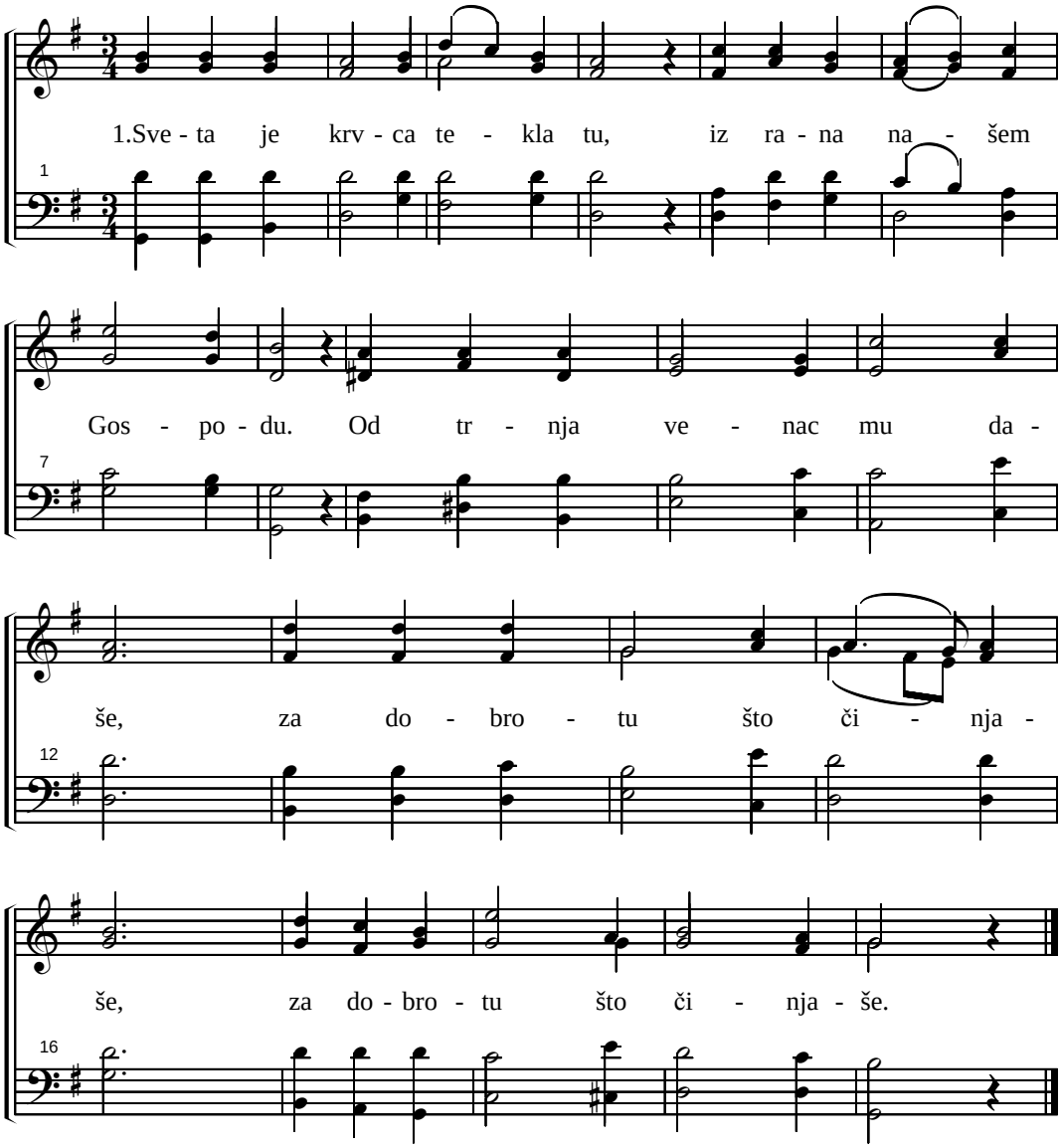

2. Gospod muke pretrpi sve, kada Ga na krst raspeše.
   Sa krsta reče: "Bože moj, Tebi predajem sad duh moj." (:)

3. Razbojniku obeća On, da će ga uvest' u svoj dom.
   Obećanje Spas ispuni, kada iz groba uskrsnu. (:)

4. U tome času mnoge On, uvede Ocu u svoj dom.
   Mnoge tu dane provede, kada se vernim javljaše. (:)

5. Tako On veru utvrdi, i kneza pakla pobedi.
   Kao pobednik ode On, sa vojskom neba u svoj dom. (:)

237. SPASE TEBI ŽIVIM

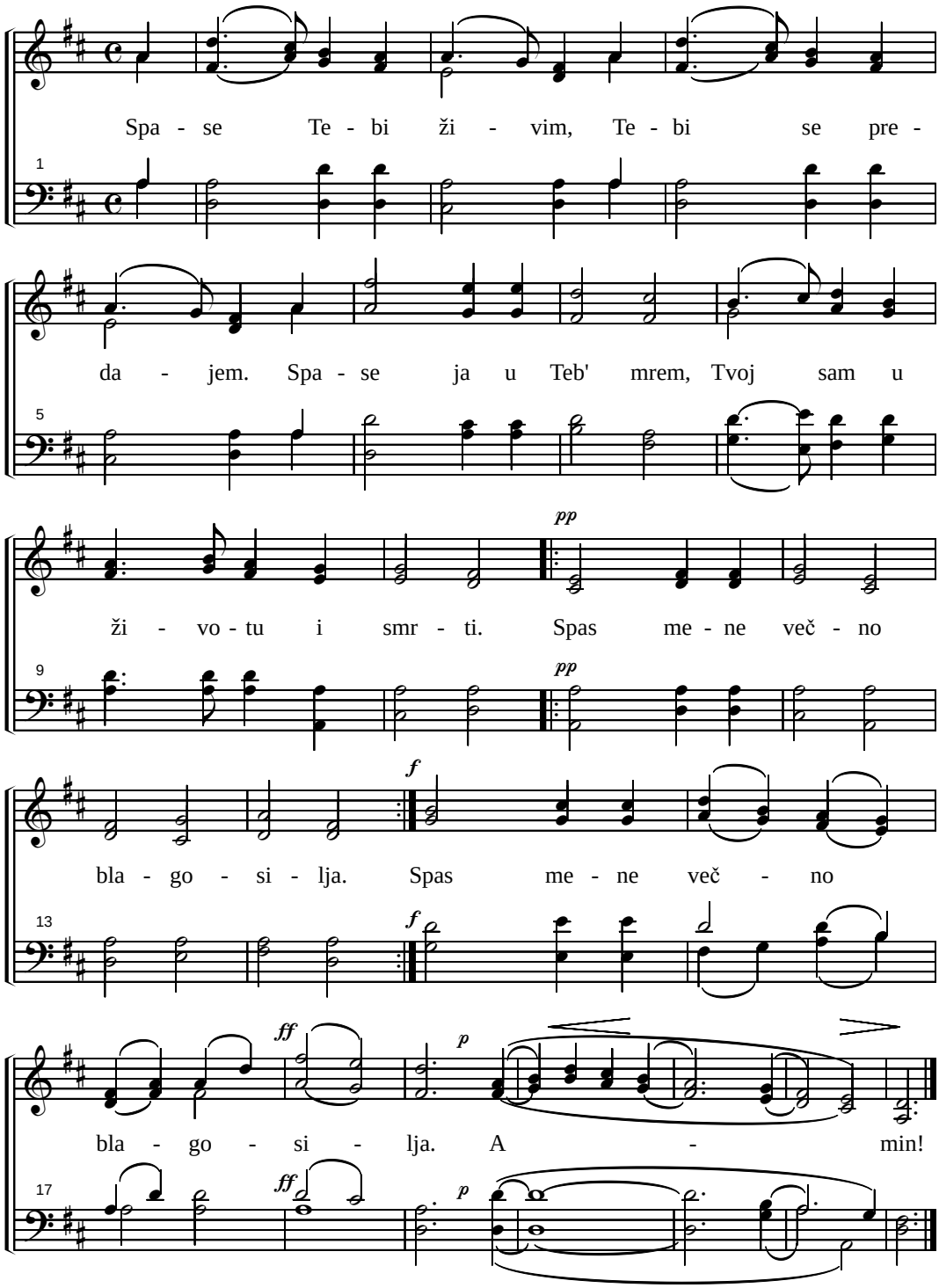

238. KAD JEDNOM PREĐEMO

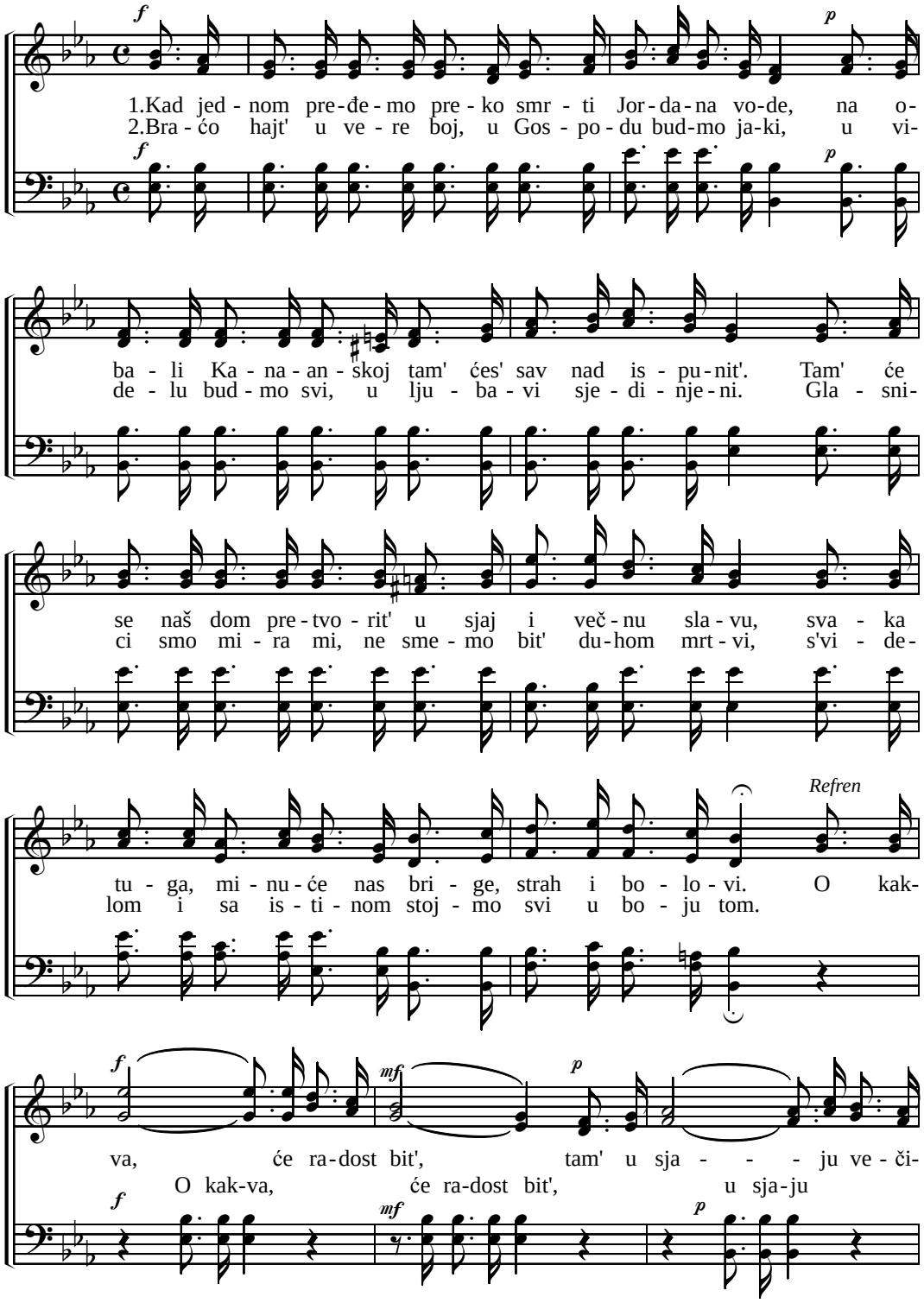

(238. Kad' jednom pređemo)

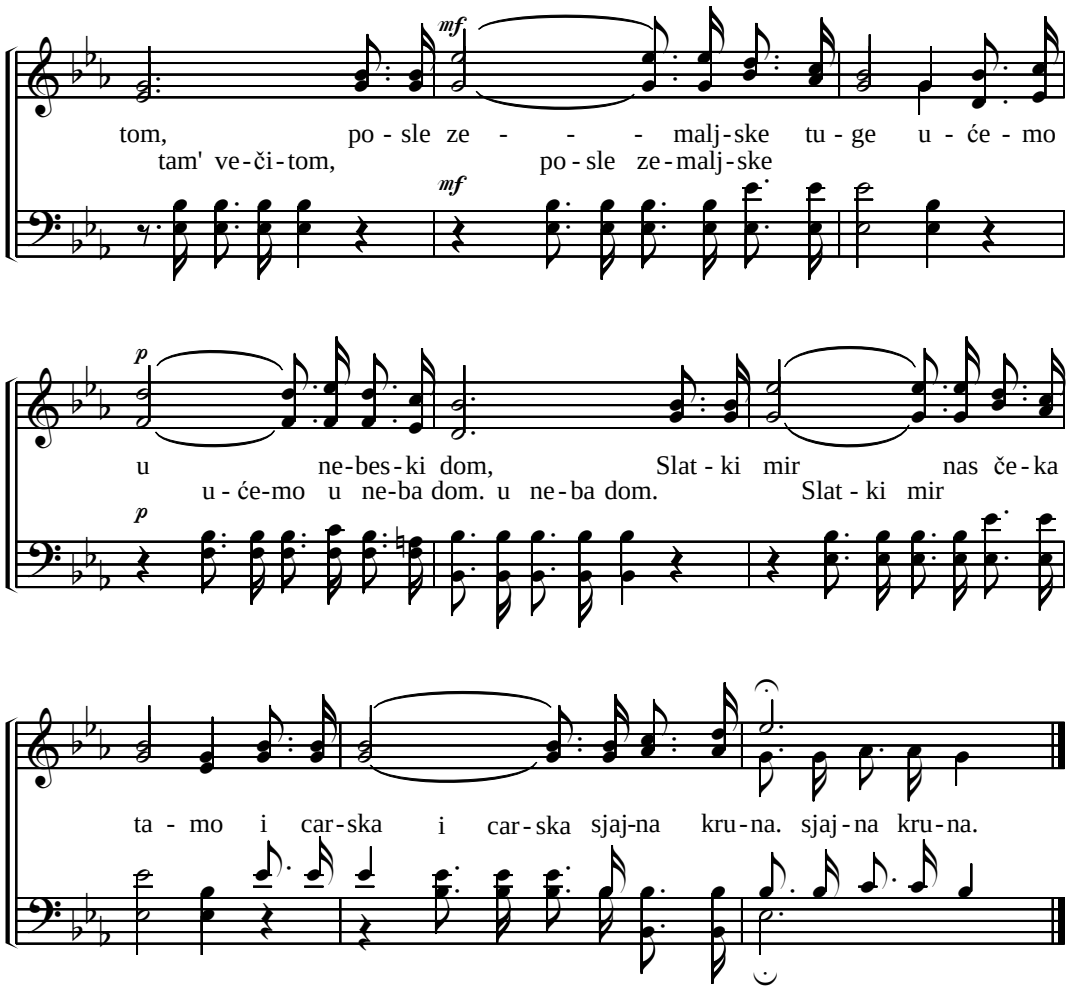

3. Tamo ćemo videti se sasvim preobraženi,
Kakva radost tamo biće, gor' u svetlosti sjajnoj.
Na Isusa ličićemo, a lice nam' k'o zvezde,
Vel'ko mnoštvo tamo biće, svih svetih i blaženih.
Refren

4. Tamo je večita ljubav, Njegova volja vlada,
Slavopoji s' ore sveti i molitve, hvale sve.
Jedna j' mis'o, jedna j' duša; Osećaji s' ne dvoje,
Bog je radost vel'kog stada, Njegove mile dece.
Refren

239. PADAJ NA MOLITVU

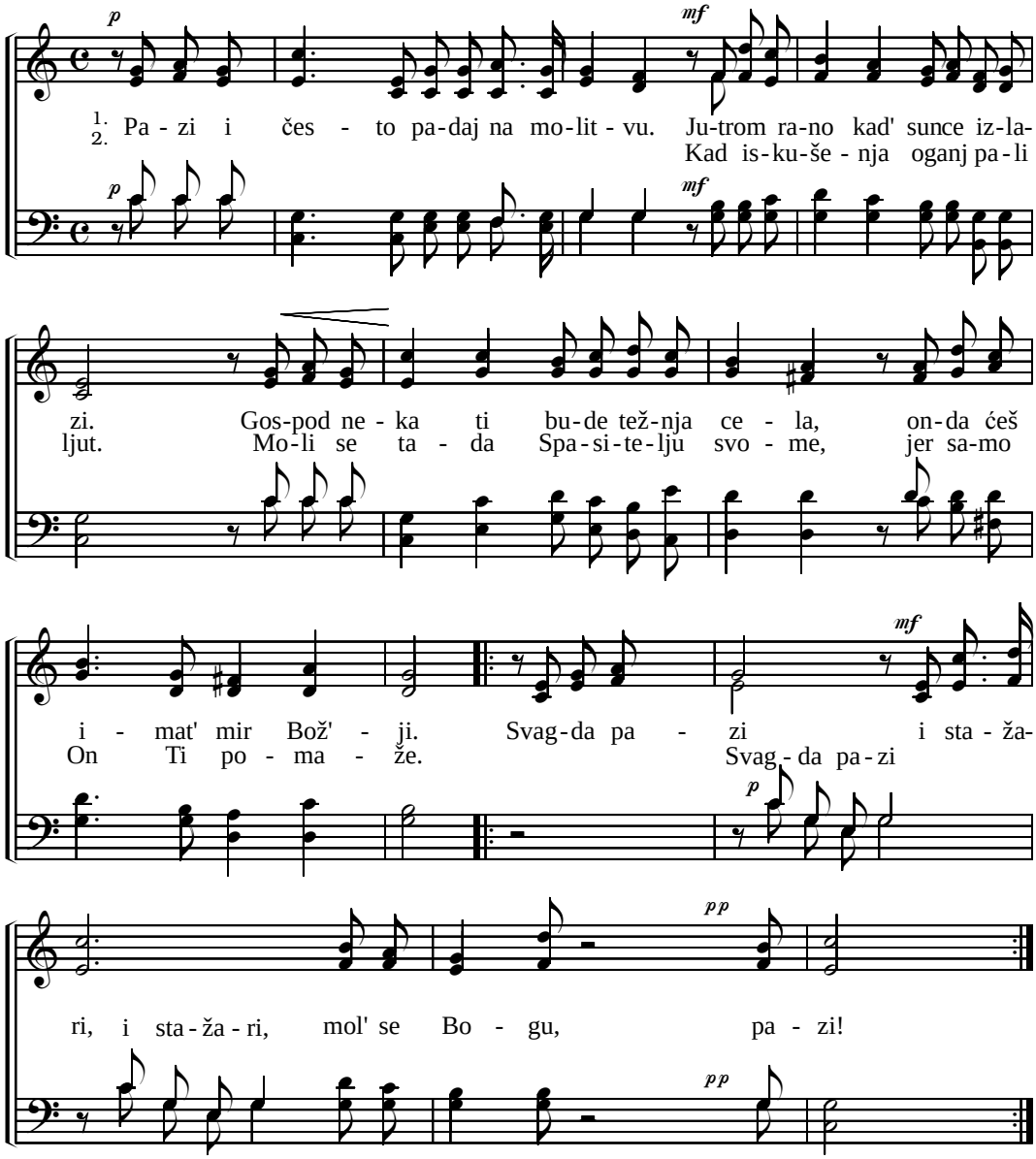

3. Pazi i često padaj na molitvu.
   Večerom kada sunce zalazi.
   Raduj se što je Gospod Tvoj Spasitelj,
   Čuvar tvog tela i duše.
   Refren

4. Pazi i često padaj na molitvu.
   Opasnost vazda u svetu preti,
   Gospod neka Ti bude težnja cela,
   Onda ćeš imat' mir Bož'ji.
   Refren

240. NARODE GOSPODNJI, SVETI

Moderato

1.Na-ro - de Gos-pod - nji sve - ti, dal' će - mo se vi - de-
2.Da - li će - mo i grad vi - dit', od kris - ta - la i zla-

ti. Pred sve - tim Gos - pod - njim tro - nom, na - gra-
ta. Ho - će - mol' u - ći u nje - ga, gdej' bla-

đe - ni sa kru - nom. Dal' će - mo, ho - će -
že - nost ve - či - ta.

mo, a - ko se ver - no bo - ri - mo. Na kris-

tal' mo - re do - će - mo, pred tron Bo - žij' sta - će - mo.

241. BRAĆO I SESTRE

(može po glasu 123. 124. 164. 290. pojanja u Harfi Siona)

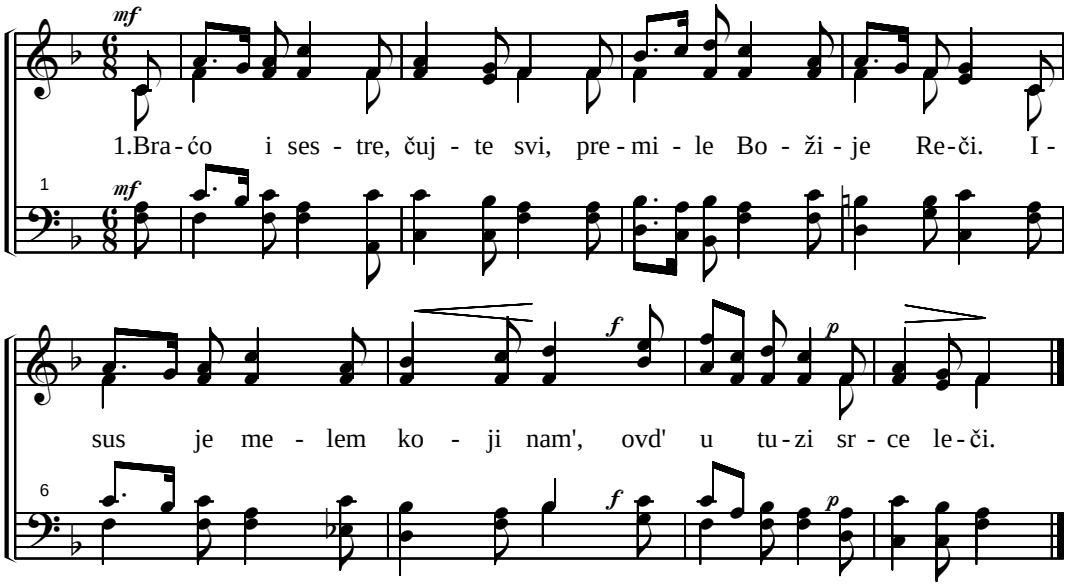

2. Teški su časi sada tu,
S' kojima se borimo gle,
I Gospod od nas sad hoće,
Da trpimo u dane zle.

3. I ljubav da pokažemo,
Ona je nama oslon jak'.
Milostivi da budemo,
Jer to je srcu melem blag.

242. NA KRISTALNOM MORU

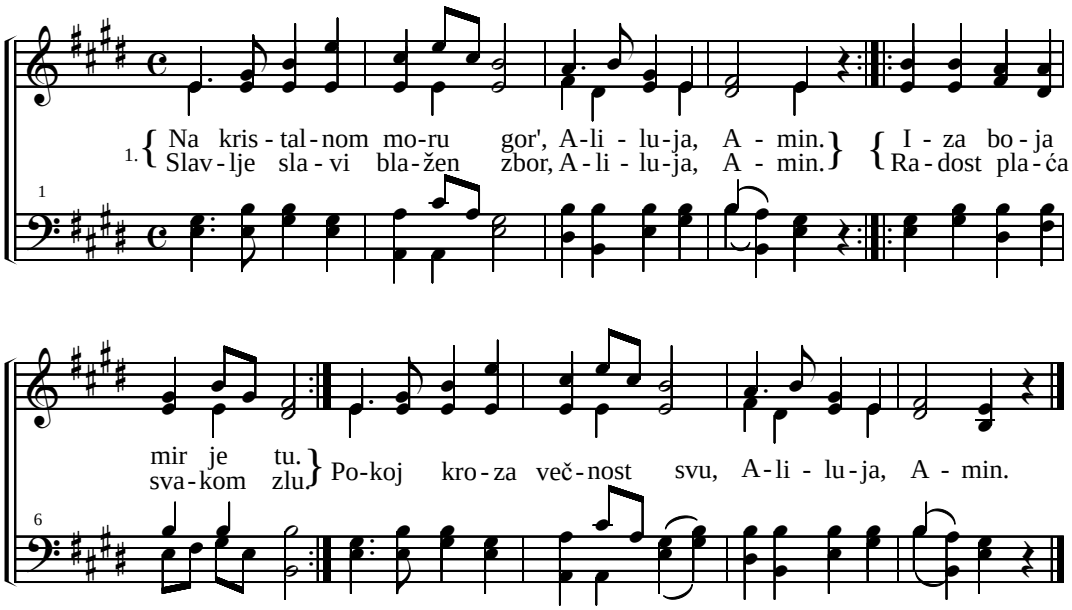

(242. Na kristalnom moru)

2. Tamo se veseli sve, Aliluja, Amin!
Tam' se slavi Bog večno, Aliluja, Amin!
Isus kog' sve hvali tam', šalje Duha svoga sam.
Da m' pokaže put u raj, Aliluja, Amin!

3. I ja pojim slavopoj, Aliluja, Amin!
Kažem što Bog čini moj, Aliluja, Amin!
Slava Teb' Božji sine, pojim ovd' iz nizine.
A i jednom s'visine, Aliluja, Amin!

243. O ISUSE SPASE DUŠE

(reči 266. pojanja iz Harfe Siona)

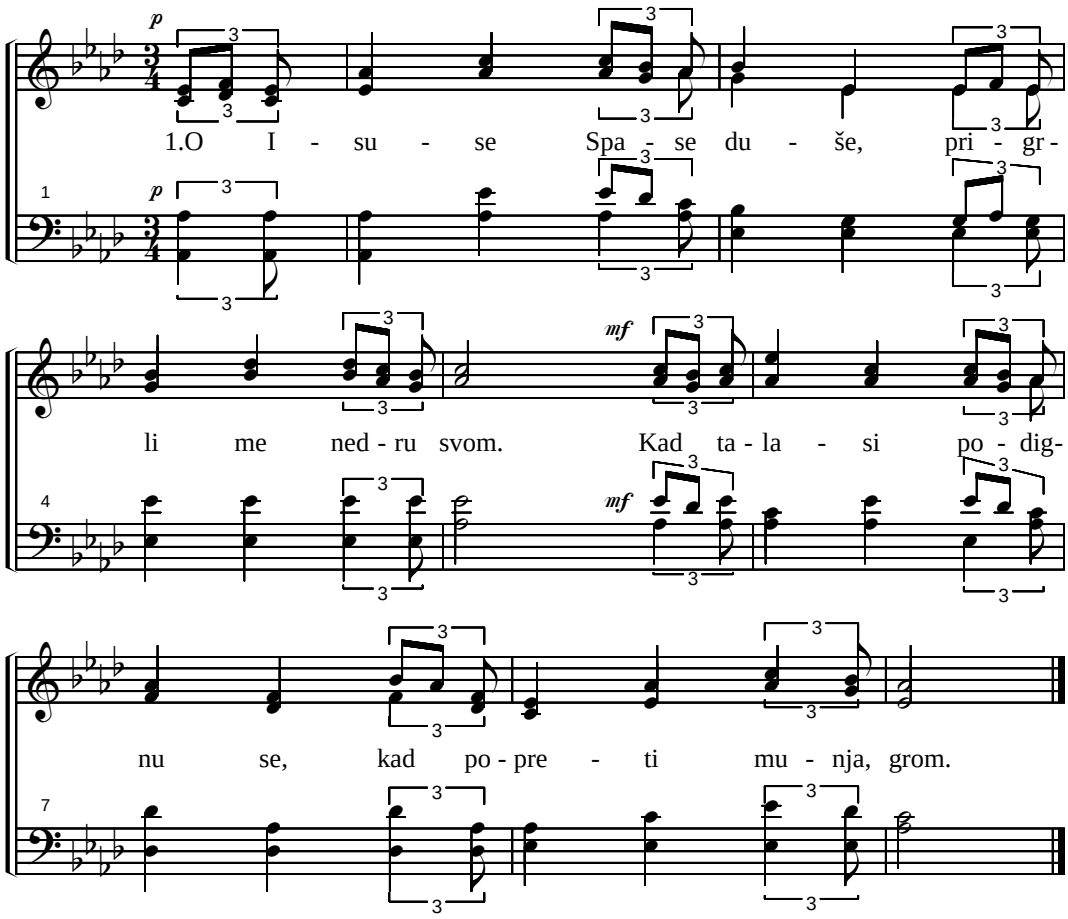

2. U burama tog života, zakrili me Ti svagda!
K' pristaništu vodi mene i dušu mi prim' tada!
3. Jer zaklona drugog nemam, Ti si moja nada sva!
Ne ostav' me da postradam, da nemoćan padnem ja.
4. U Tebe se uzdam, Spase, da me nećeš ostavit';
Senkom moćnih krila Tvojih, Ti ćeš mene zakrilit'!
5. Milost, puno pomirenje, u Tebi je, Spase moj!
Pripravi me Ti kroz Tebe, da čist dođem u dom Tvoj!
6. Ta života izvor Ti si, koji večno gasi žeđ!
Budi reka u mom srcu, što ć' u večni život teć'!

244. LAKO S' SPUŠTA TIHA NOĆ

(može po glasu 88. pojanja u Harfi Siona)

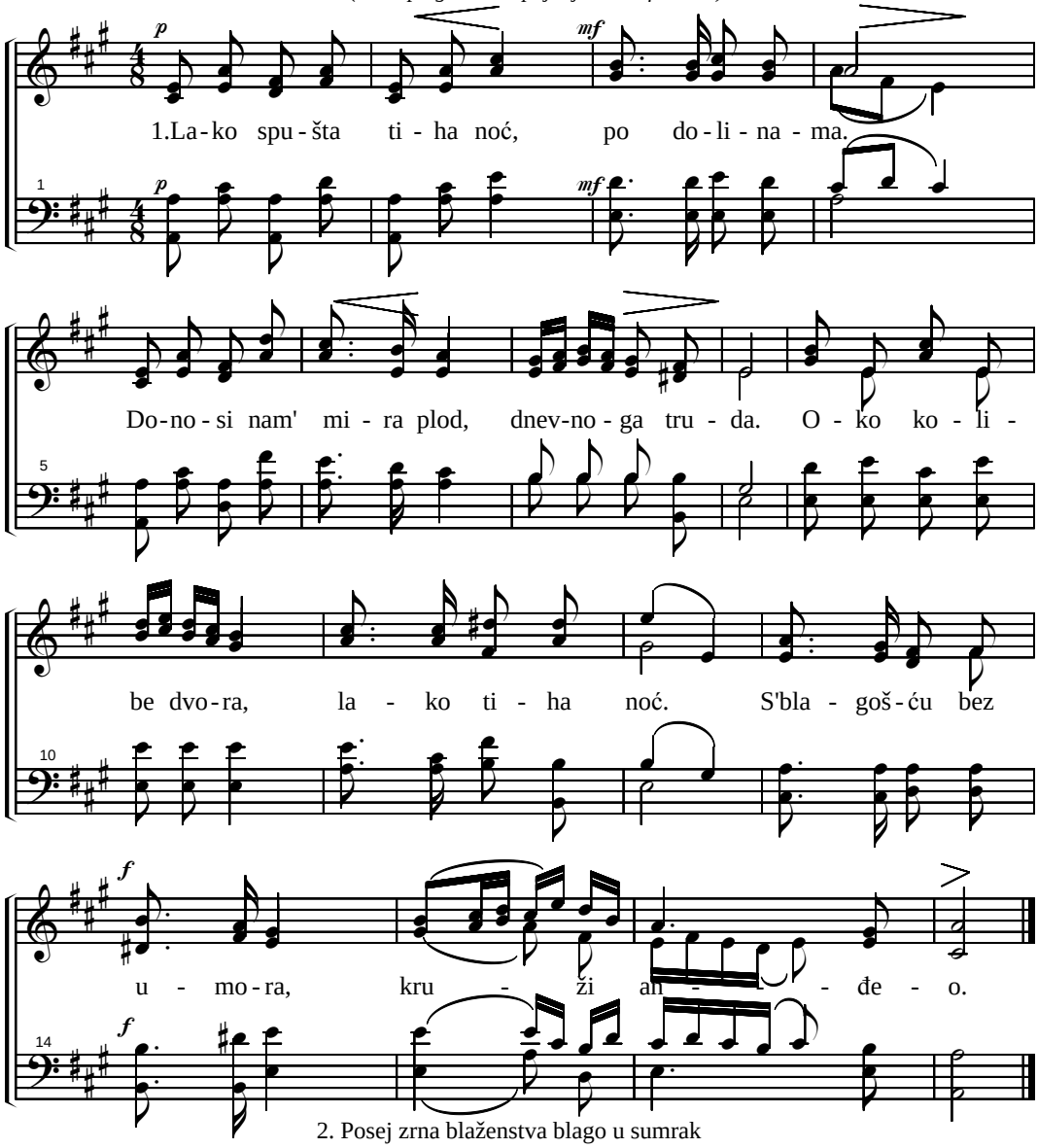

2. Posej zrna blaženstva blago u sumrak
Duplo kod siromaha, u jadnika dom.
Tamo gde je potreba, gde bol stanuje,
Gde u noći dubokoj patnja caruje.

3. Utešitelj blaži jad, tihi bol duše,
Vodi gore ka nebu, nemoćnu, jadnu,
Koja ne zna kako to nestaje tuga,
Jer ne sluti blizinu anđela Božjeg.

4. Kad bi bio anđeo, koji nečujno
Siromaha obdari nasušnim darom,
Milosrdnom rukom on, blago i tiho
Neznan, bezimen čini anđelsko delo.

245. SAMARJANKA

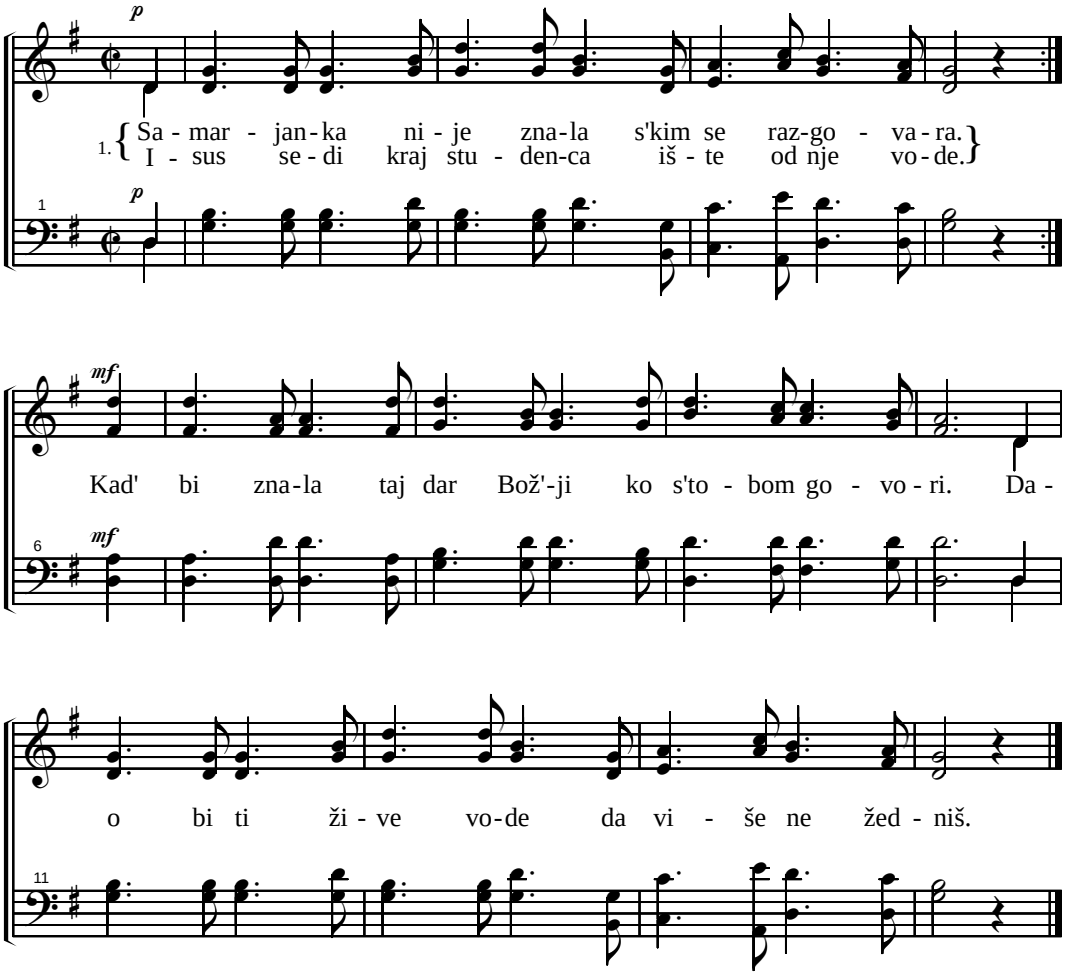

2. Veruj da će doći vreme, od samoga Spasa,
Kad' će se narod moliti, duhom Ocu svome.
Verujem ja da si prorok i pravi Mesija,
Jer Ti moje sve grehove predamnom otkrivaš.

3. Vedra svoja ostavila, do mesta trčala,
Radosnu vest svom narodu, ona je javila:
Pohitajte da vidite, to je sin Božiji,
Ko Njega srcem veruje, život večni daje.

246. BOGU I ISUSU CELI

(reči 159. pojanja u Harfi Siona)

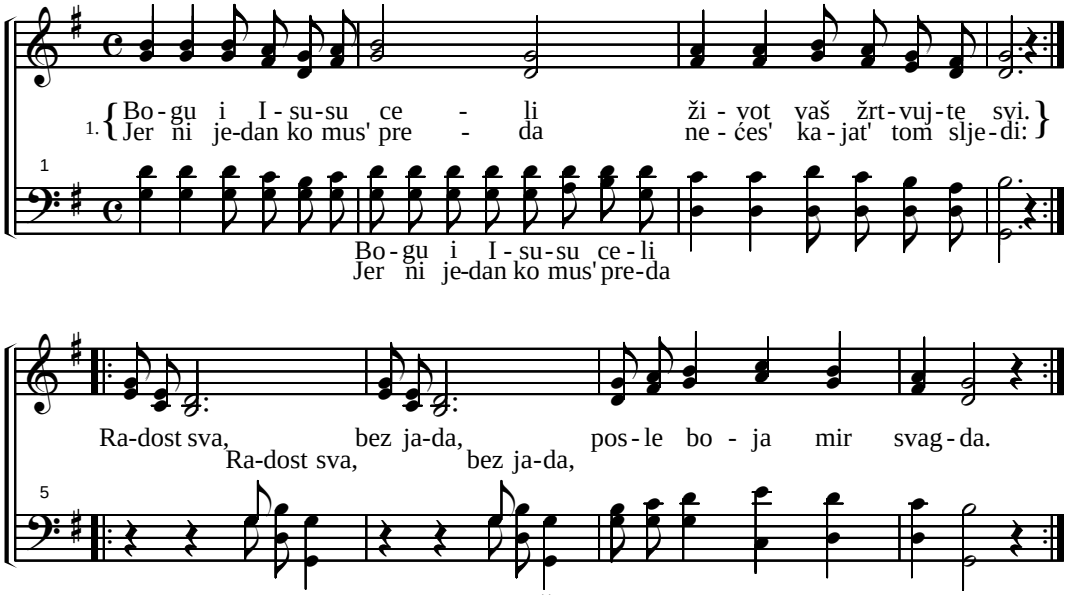

2. Koji ovde mnogo seje, požnjeti će mnogo tam'.
   Kad bi mnogi to činili, k'o što Gospod javlja nam:
   Sej'o b' tad', mnogi rad', k'o što Gospod hoće blag.
3. K'o što zvezde tam' na nebu sjaju našoj zemlji sad,
   Tako, koji u tom svetu na čast Bogu seje rad'.
   Lepo će svetlit' se kao zvezde jasne sve.
4. Kakoj j' važno da težimo, tamo, deco Bož'ja svi!
   Da taj poziv razgledamo, zašto smo na zemlji mi:
   Ne da bi, ovde mi, čast i novac tekli svi;
5. Spasenje nam da gradimo, zato smo mi ovde svi,
   Da taštini ne sljedimo, želje da prezremo mi;
   Jer svet sav, novac čast, naposljetku će s' raspast'.
6. Kad bi Hristu mi živili, svako vreme, svaki dan,
   Telo Njem' u žrtvu dali, i snosili muke, sram.
   Tad' sav strah, nije jak; s'nam' je Gospod, branič blag.
7. Zato, moja mila braćo, za Isusa sve dajte;
   Ljub'te ude sve sirotne, detinjski se predajte:
   Ljub'te se, sve više! Spasu je to najdraže;
8. Ljubav nek se jako množi, ljubav dela nek čini;
   Ljubav ude neka krasi, da s' u nam' Spas nastani!
   Dobro j' tad, ljub've žar daje veri moć svagdar.
9. Blažen li je život, braćo, kad nas ljub've krepi slad!
   Ljubav nosi slabe ude k savršenstvu teži rad';
   Raduje s' iskreno sada ovde i večno.
10. Gde se ljubav izostavlja, tu je mrtvo, prazno sve;
    Tu se Gospod zaboravlja i sve teško tad' ide:
    Napredak gubi s' tad, spotiče se onaj svak'.
11. Zato nam se borit', valja, đavo ljubav kvari rad',
    Želi ljub've žar pogasit' i radost u Hristu sad,
    Da ne bi ovde mi Teb', Gospode, živili!
12. K'o sad Spasa nježno ljubi, ne raduje s' tašinam',
    Raduje se Njeg'vom daru, taj je blažen, radostan.
    Blago tom, jer će on u blaženih dospet' dom!

247. BOŽE NAŠ HVALJEN BUDI

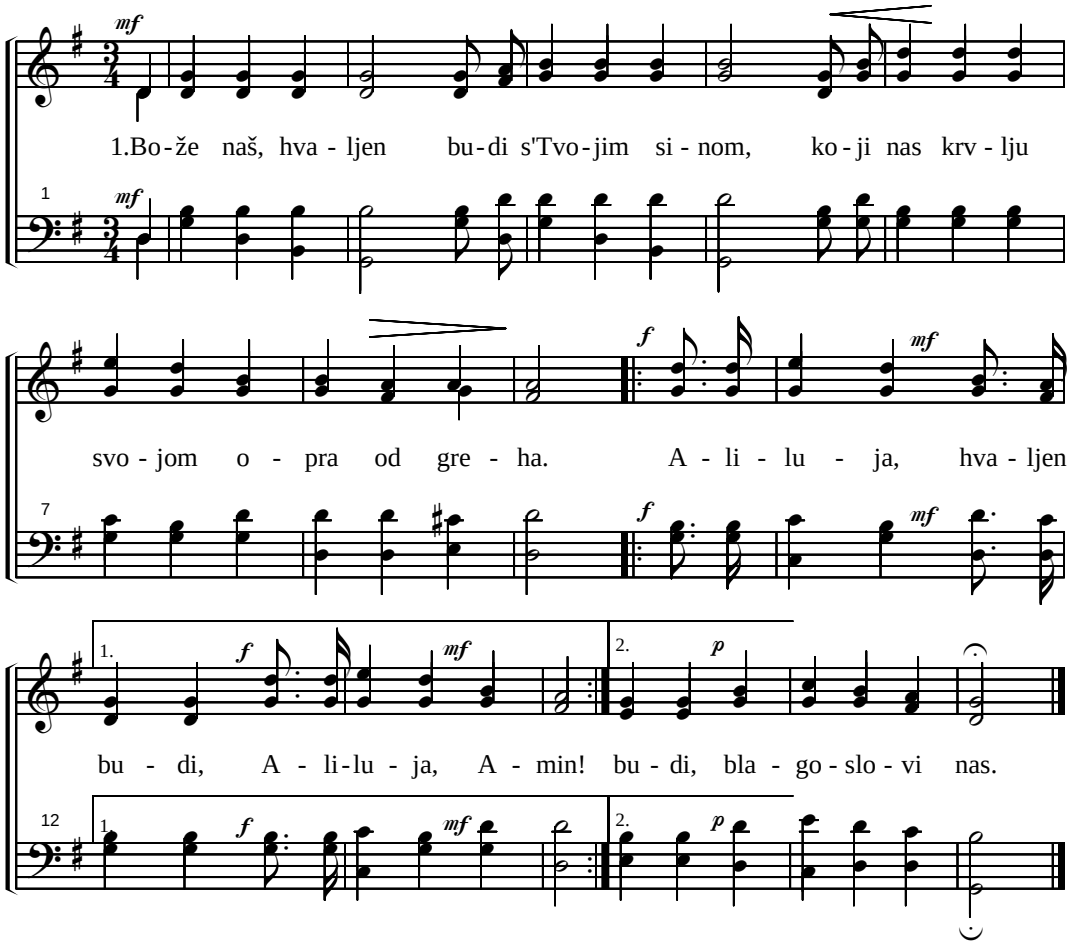

2. Hvala T' što si nam', posl'o Duha svetog,
Koj' s' Hristom vodi nas, do carstva nebesnog.
Aliluja, hvaljen budi, Aliluja, Amin.
Aliluja, hvaljen budi, blagoslovi nas.

3. Hvala, čast, slava, nek' za navek bude,
Isusu ljubljenom, koj' spasi sve ljude.
Aliluja hvaljen budi, Aliluja, Amin.
Aliluja, hvaljen budi, blagoslovi nas.

248. BLAGO TEBI SLUGO VERNI

(može po glasu 18. 47. 48. 49. pojanja u Harfi Siona)

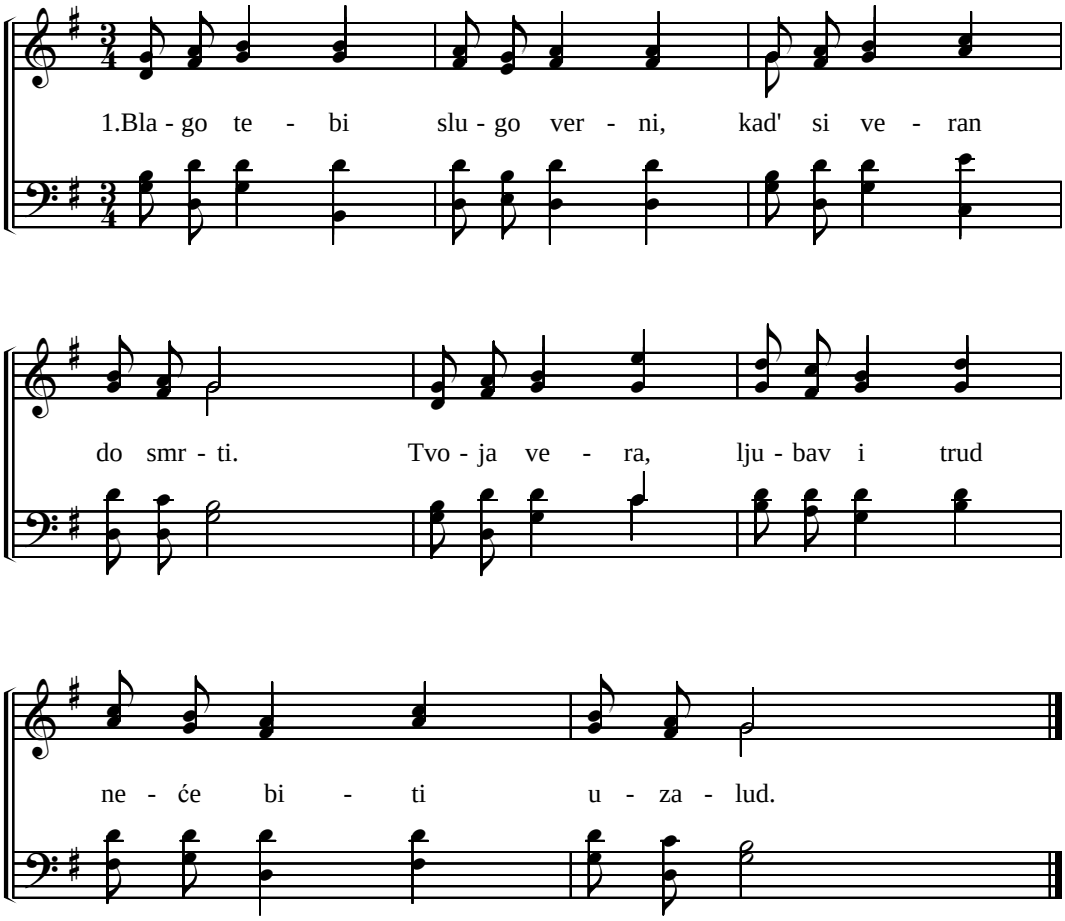

2. Kad' je ljubav prava, čista,
Kud god ideš svud blista.
A kad svršiš borbu i kraj,
U Božiji uć' ćeš raj.

3. Ti se mučiš Hriste Spase,
A ja stojim zdrav i živ.
Kad' to vidim ja se stidim,
Kol'ko si nam' milostiv.

249. DA ME LJUBIŠ

(može po glasu 226. pojanja u Harfi Siona)

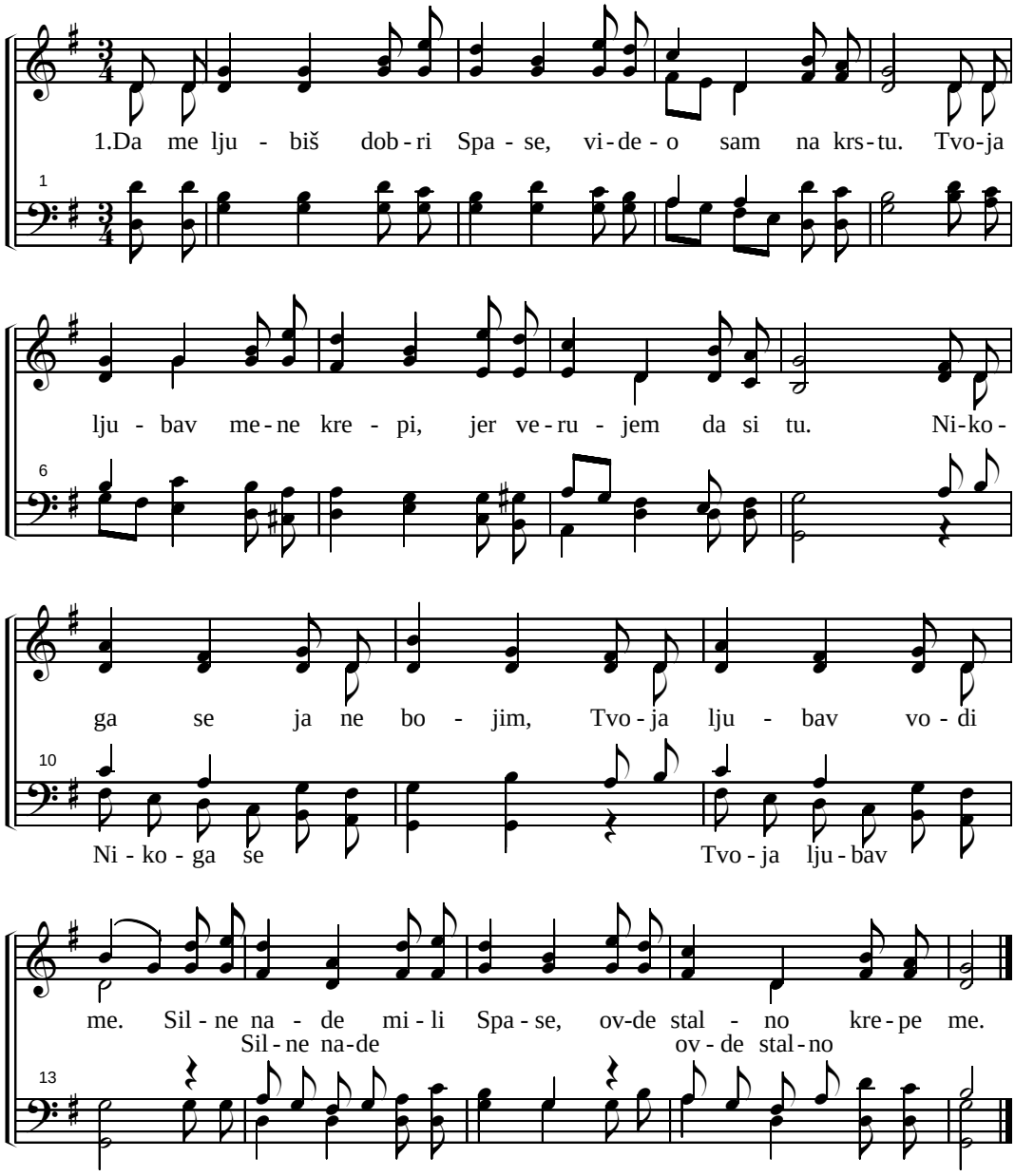

2. Bog Ga beše ostavio, mučio Ga gorki jad.
Celo telo u ranama, ogrezlo mu beše tad'.
Svi sokovi u bolovi, iscrpljeni behu tad'. (:)

250. JUČE, DANAS I DOVEKA

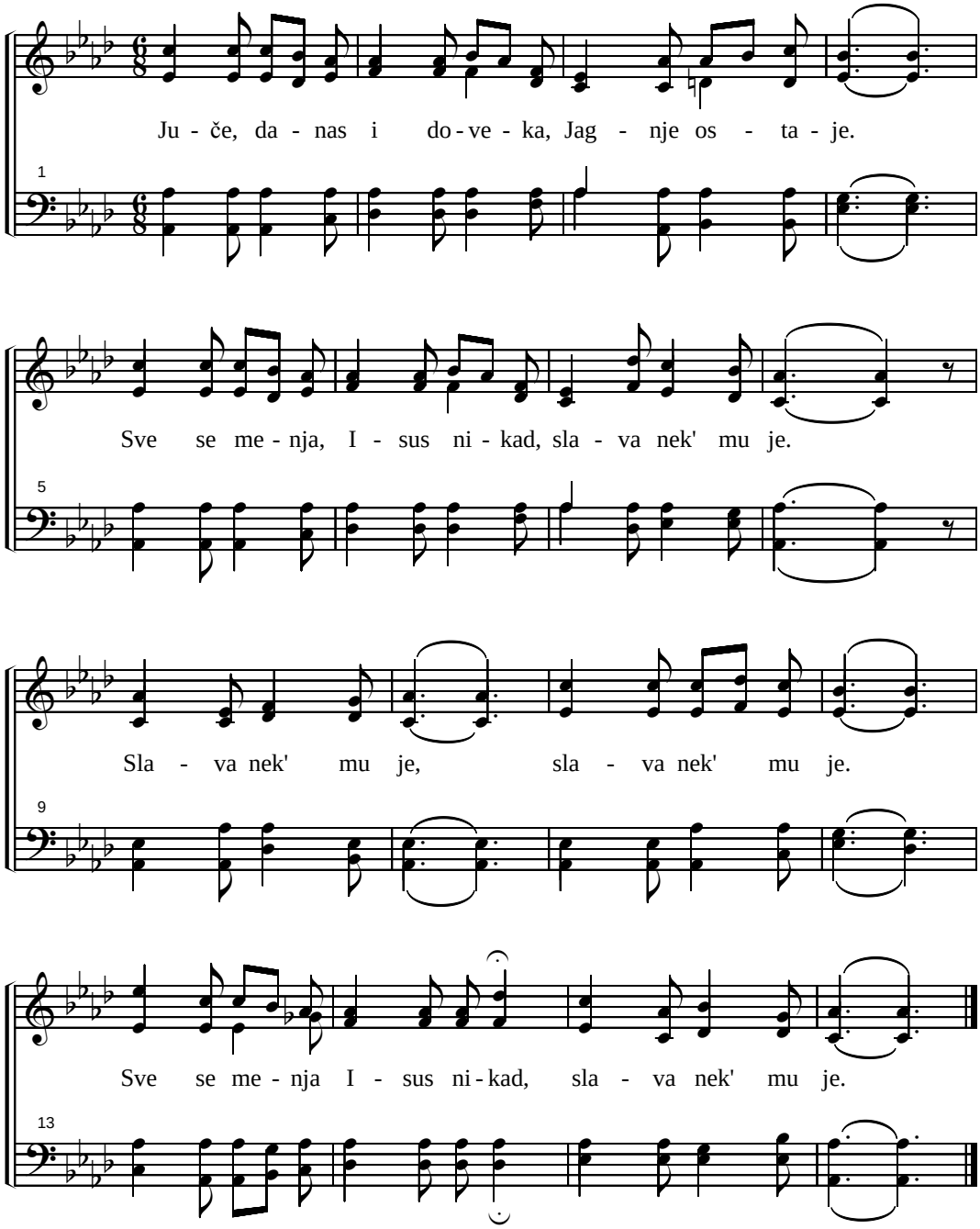

251. NASTUPILA TAMA

(Mat. 25. glava)

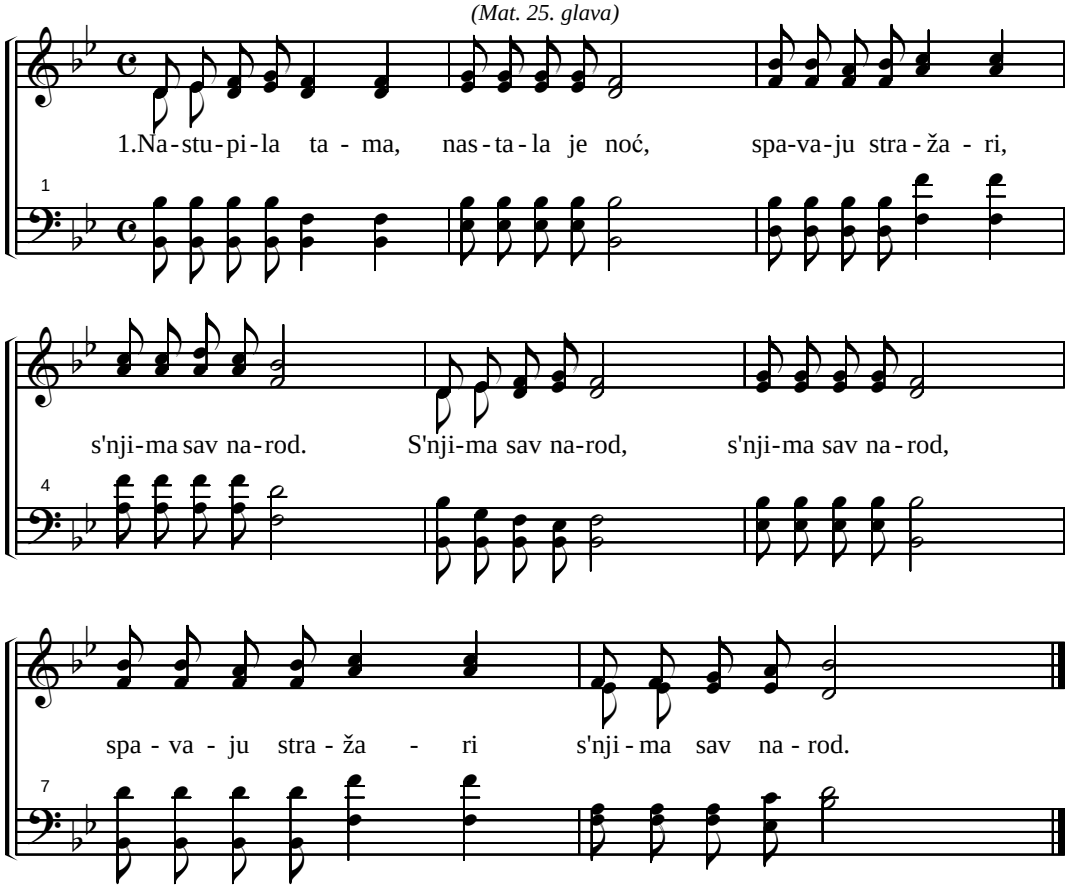

2. Zatrubile trube: Ustajte mrtvi,
   Da mi račun date, šta ste činili.
3. Otvoriše s' knjige, sad pred Gospodom,
   Šta je ko činio, na sud nek' dođe!
4. Među vama bijah, niste m' primili,
   Zapovesti moje niste slušali.
5. Niste dali jesti, pit', ni odeti,
   Niste otvorili vrata tamnici.
6. Kad sam govorio, niste slušali,
   Vi ste na Golgoti mene raspeli.
7. Idite od mene, u oganj večni,
   Ništa drugo niste, zaslužili već.
8. Vi blagosloveni Oca mojega,
   Uđite u Carstvo, uživajte ga.
9. Ja gladan i žedan, smilovaste se,
   U tamnici bijah, k' Meni dođoste.
10. Kad' Gospode ovde, Tebe videsmo,
    I kad' Tebi Spase to učinismo.
11. Što vi učiniste jednom malome,
    To vi učiniste Meni samome.
12. Za nagradu: glave ću vam krunisat',
    Te radosti vaše, večno će trajat'.

252. NAJLEPŠI SPASE

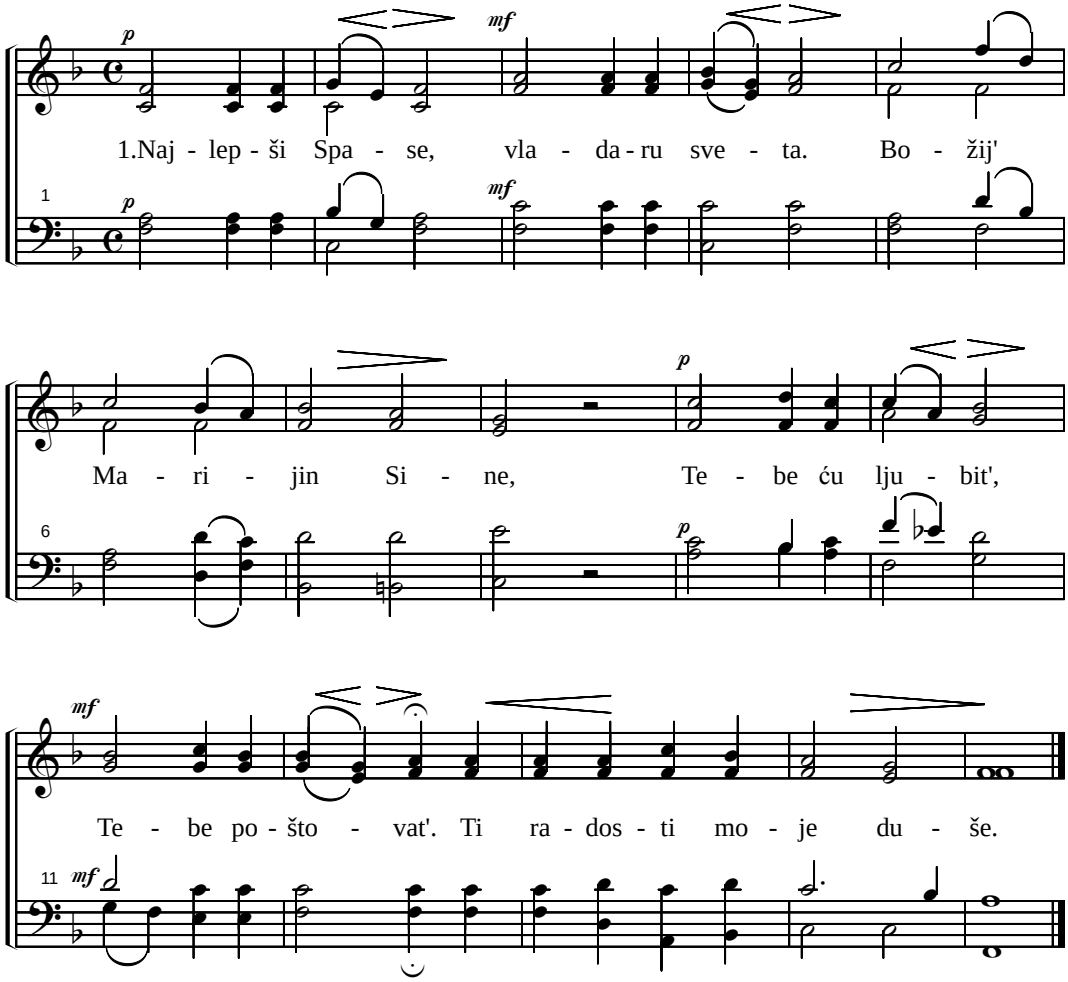

2. Divno sja sunce, divno sja mesec.
I sve male zvezdice, Hristos sja lepše.
On sja čistije, od cele vojske nebeske.

3. Divna su polja, divne su šume.
Krasnoga premaleća, Hristos je lepši.
On je čistiji, On teši žalosna srca.

253. KAKO J' MILO TU DOLE

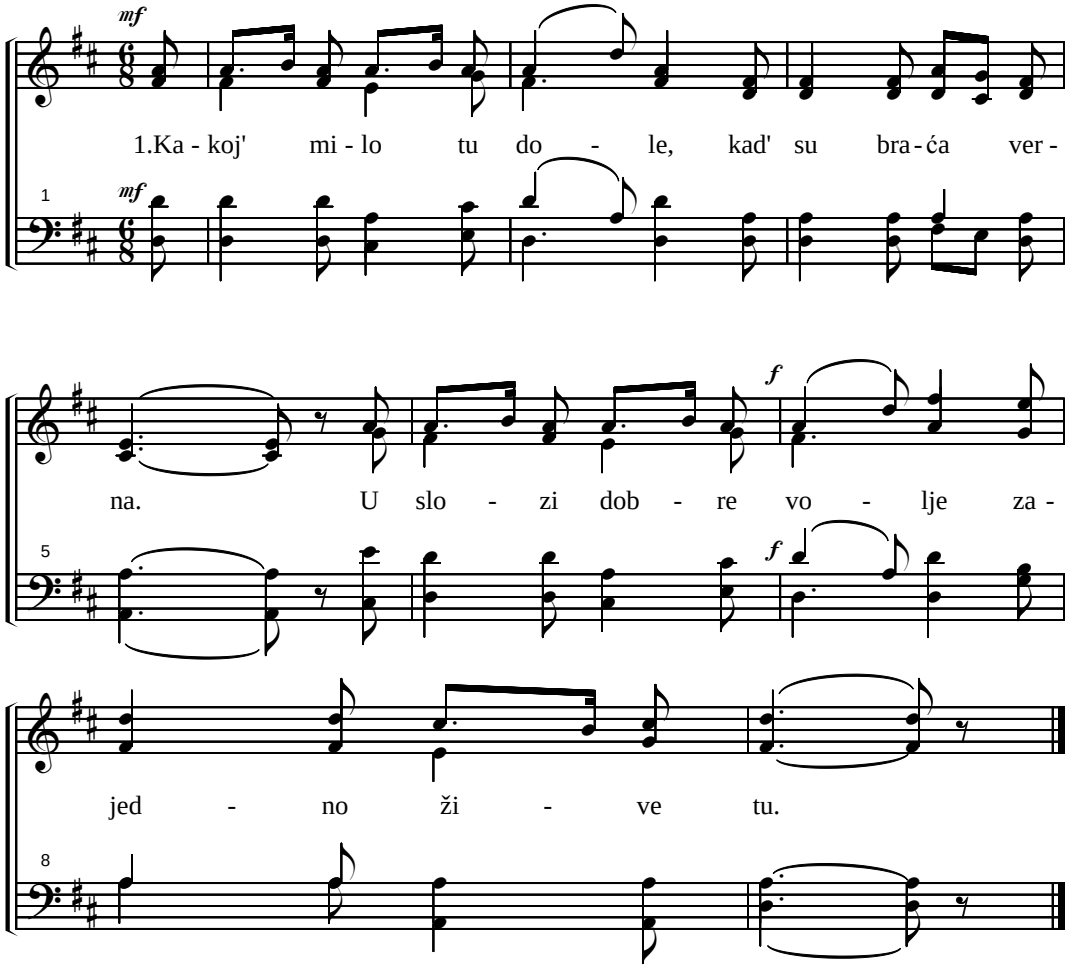

2. S' nebesa rosa kako na njive pada sve,
   Na braću vernu tako, blagoslov spušta se.

3. I jednom će s' ponovit' po njima sveti grad,
   Rob će se oslobodit', od svojih okova.

4. I sav svet hoće rado, k' svetlosti večnoj prić',
   Tad' će sam' jedno stado i jedan Pastir bit'.

254. O, SPASE TI SI VREDAN

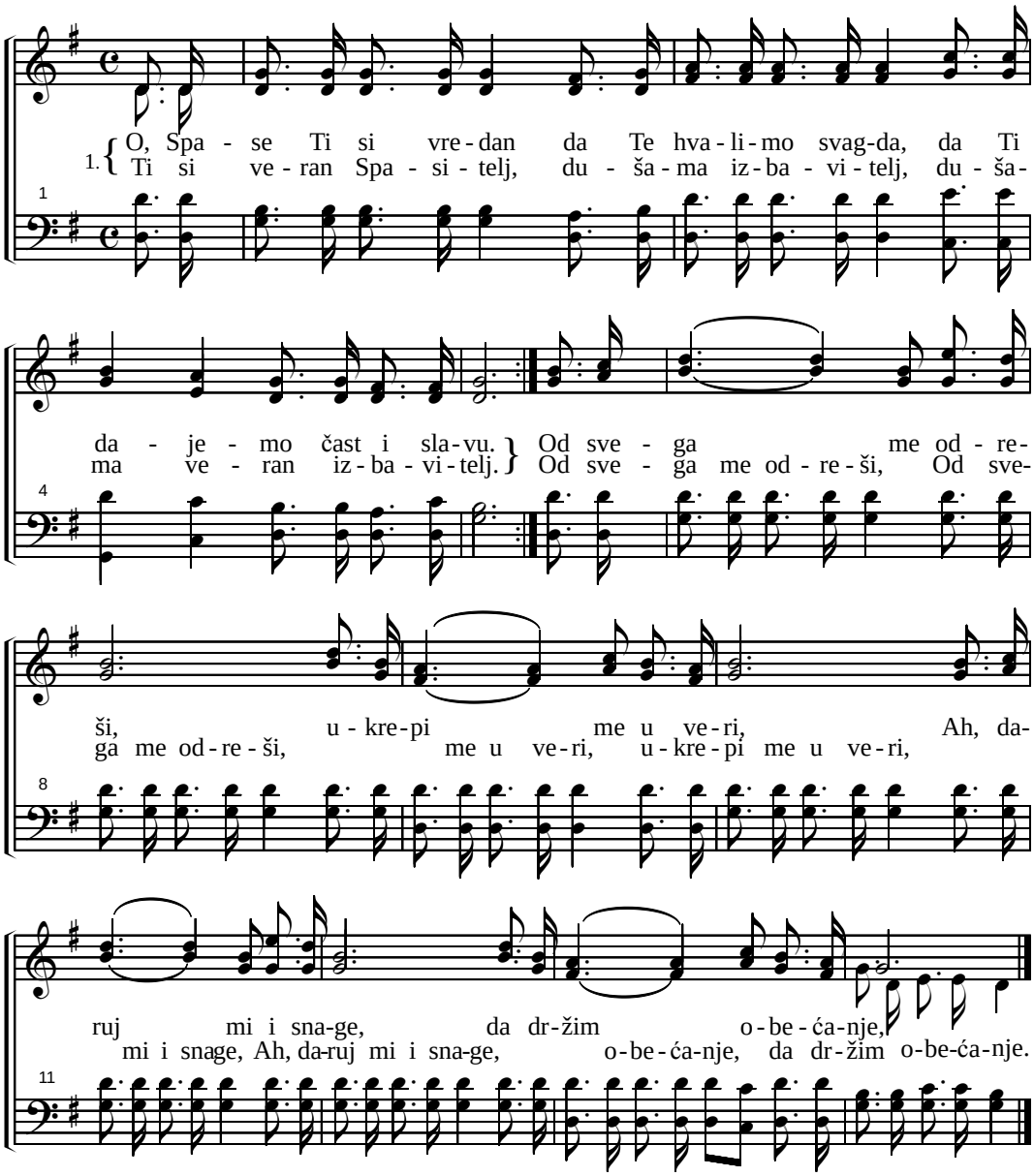

2. U Tebe se ja uzdam, i nad na Tebe stavljam.
Jer znam da me nećeš ostavit', zato čuj moj slavopoj.
I primi od srca dar, što Ti šaljem pred sveti oltar.
Neka je slava Tebi, sada i u večnosti,
Za sva divna dela ta, što činiš među nama.

3. Hvaljen jesi Isuse, zato k' Tebi žurim se,
Da u Tebi jednom nađem se, prah je telo moje gle.
Al' duh za Tobom čezne, da u Tebi jednom nađem se.
Oslobodi mene Ti, od zemaljskih slabosti,
Da Ti mogu Spase moj, večno pojat' slavopoj.

255. VELIK EMANUIL

(3. strofa je 1. strofa 202. pojanja iz Harfe Siona)

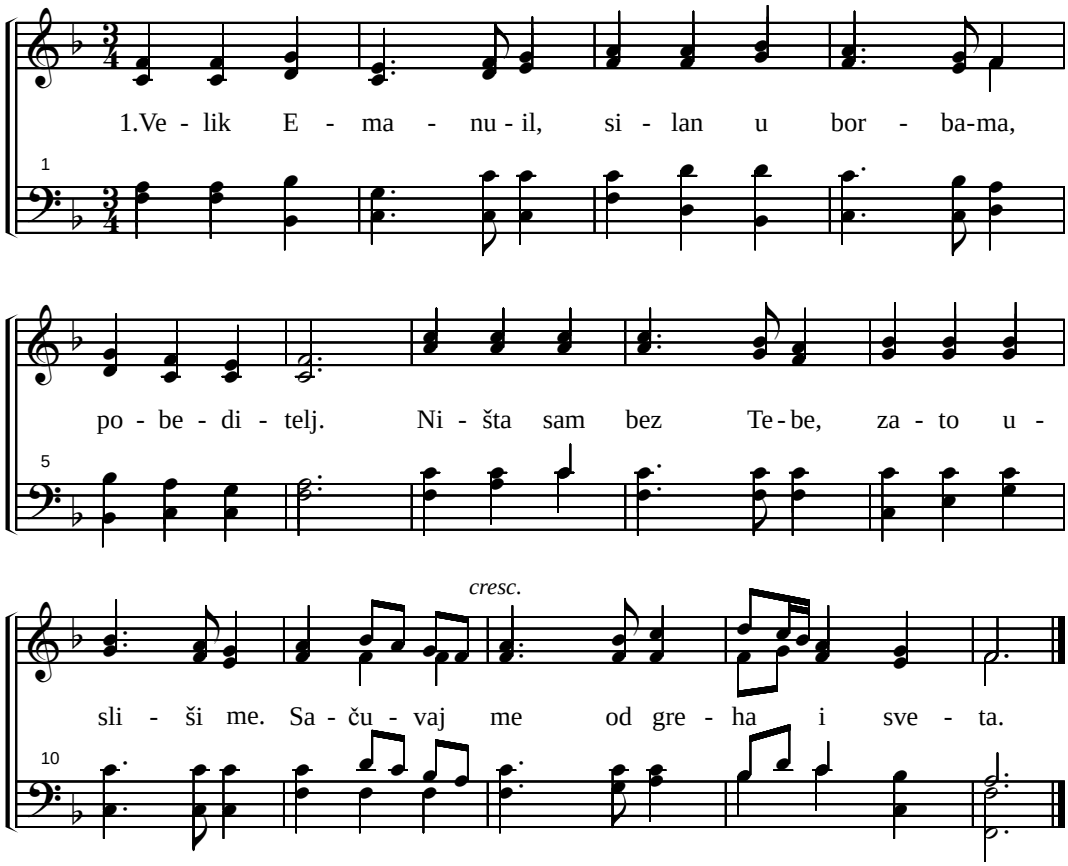

2. Ostaću sa Tobom,
O večni Bože moj,
Do kraja svog.
Daj da Tebi služim,
Srcem Tebe ljubim,
I da veran budem do večnosti.

3. Praizvor ljubavi!
Izbavitelju Ti,
Ti ljubiš nas!
O Emanuile,
Koj' ljub'vom nas greje,
U more ljubavi premesti nas!

256. O KAKO SAM U STRAHU

(reči 242. pojanja u Harfi Siona)

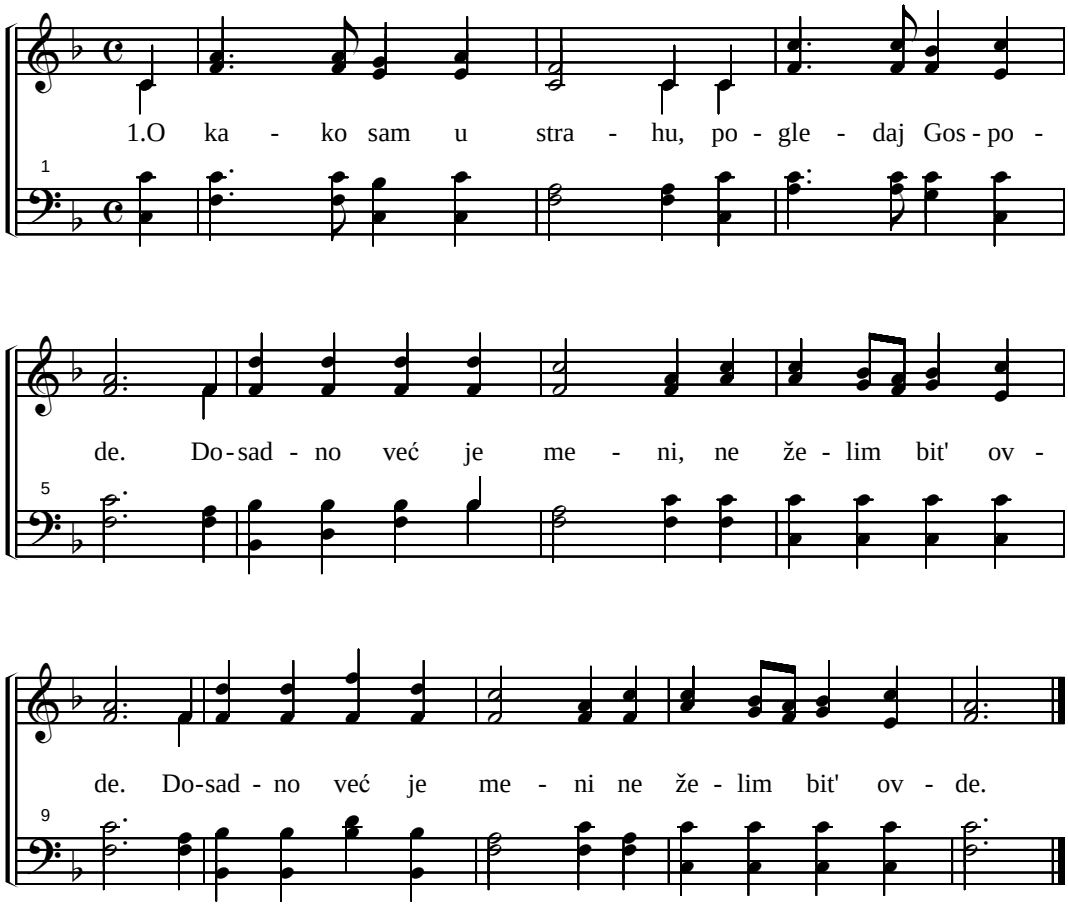

2. U kedra senicama, sa jadom stanujem,
   Zlotvor me zgnječit' želi, - u srcu strahujem!

3. Teret je ovde biti, gde na mir mrze svi.
   Sotona gde caruje, tu nije stanak mi.

4. Stanak je moj na nebu, došljak ja ovde sam.
   Hvaliću Tebe, Bože, kad dođem k' Tebi tam'!

5. O glavo krunisana, kojoj se rug'o svet.
   O glavo puna rana, a na njoj trnov splet.

6. O čelo s' kojega je krvavi tek'o znoj,
   Dođi u ime Hrista, i primi pozdrav moj.

7. Ti s' podno muka gorko, na krstu raspet' živ,
   Nebesna moja kruno, a ja sam tome kriv.

8. A sad se kajem gorko, kajem se dušom svom;
   Smiluj se Hriste, Spase, smiluj se grehu mom.

257. UMORNO SRCE TI ČEKAJ

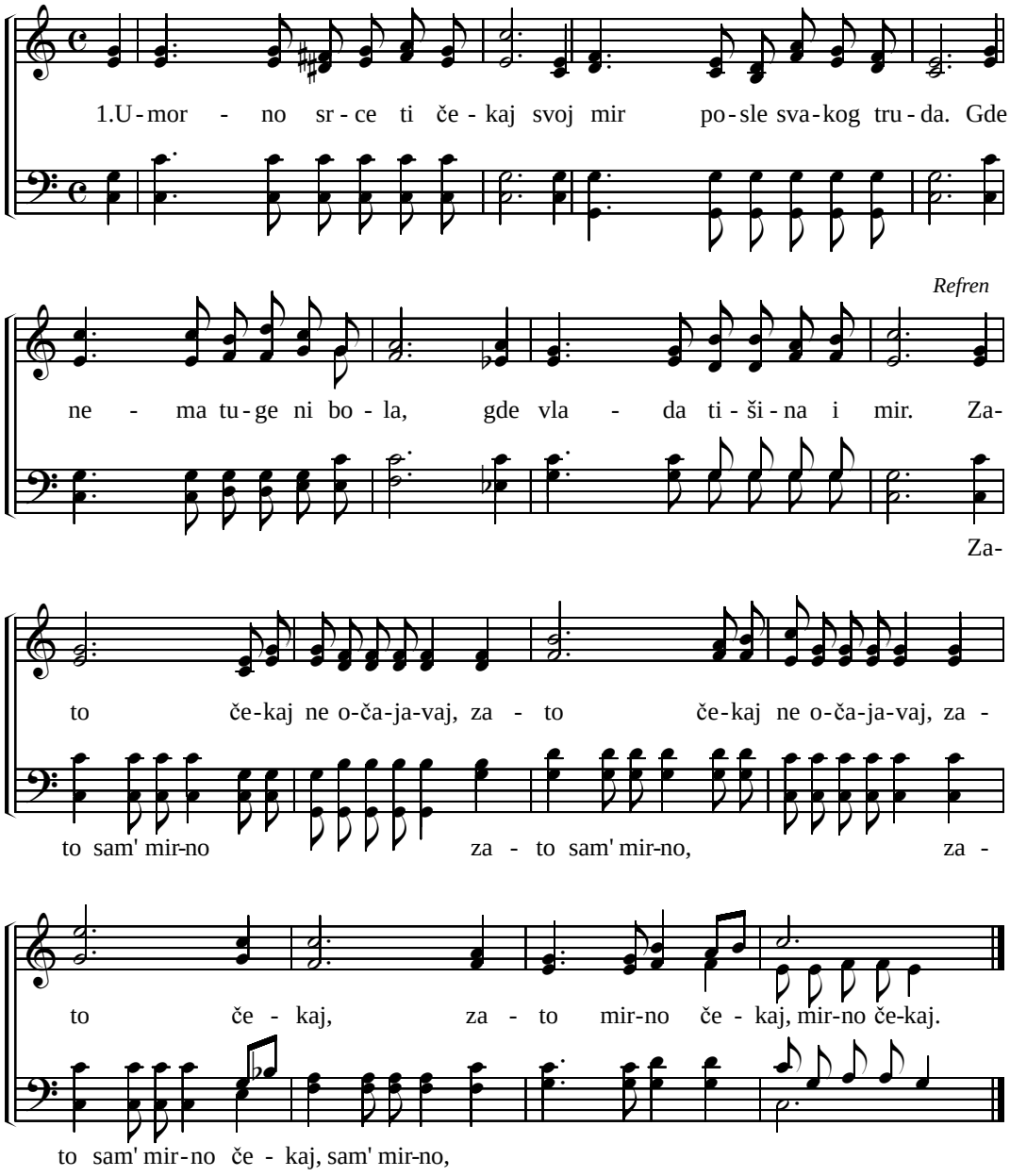

2. Pognut pod svojim teretom, kog dopusti Bog dok si tu.
   Podiži pogled tamo gor', skorim ćeš stići u taj dom. Refren

3. Nađel' se na putu trnje, seti s' kome na čelu bi.
   Osetil' srce teški bol, zar i Njega ne izmuči. Refren

4. Bori se i kad je mučno, Ti ne zastaj već izdrži.
   Svanuće ti dan odmora i venac svoj ćeš primiti. Refren

258. OSTAVTE ME GRESI

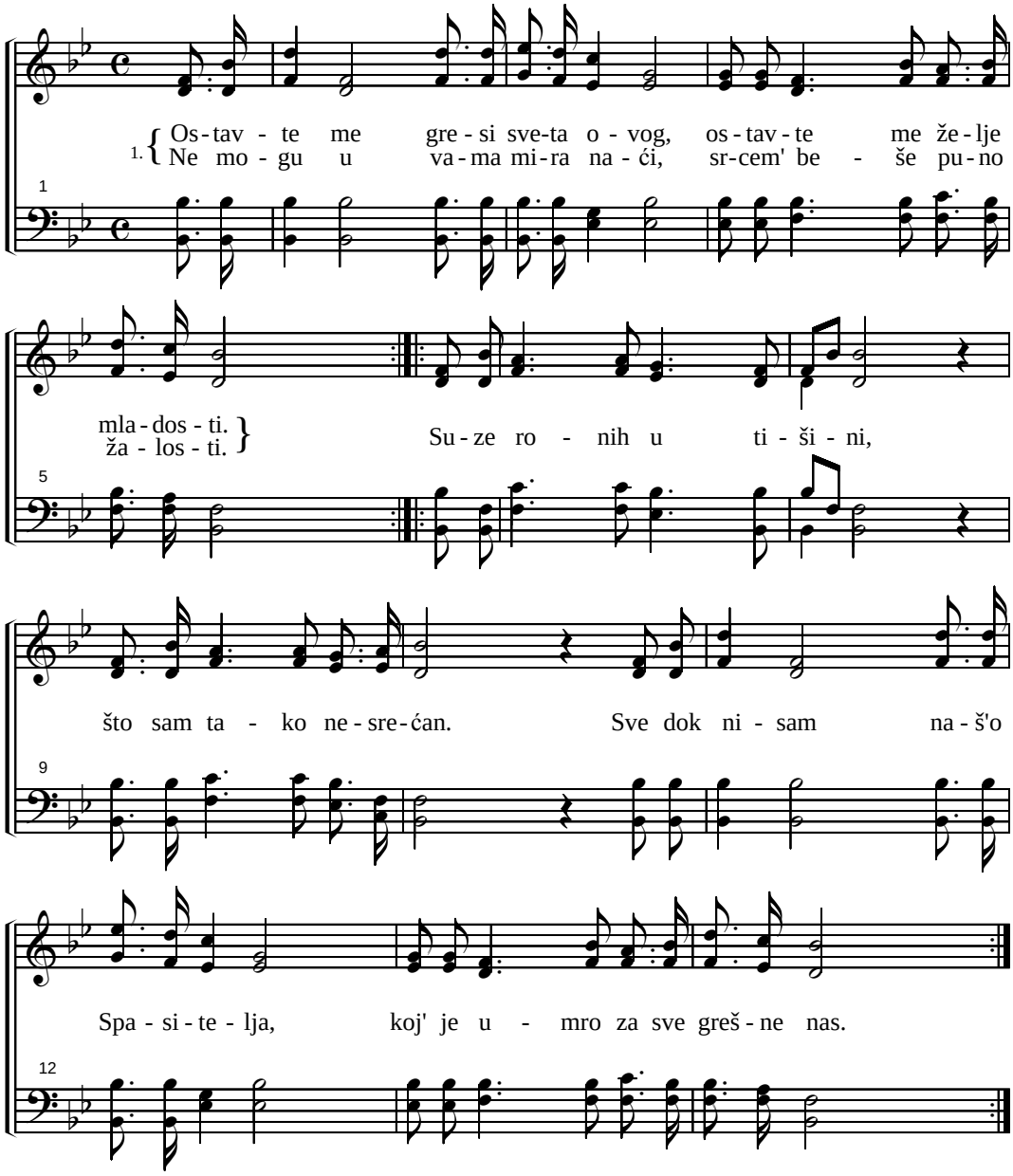

2. Al' sam danas veseo i srećan, što ja mogu dete Bož'je bit'.
Jer On prima moje grehe na se, sada mogu spokojno živit'.
Verno hoću Njega sljedit', sada mogu srećan bit'.
Kada jednom Ti me uzmeš k' Sebi, tad' ću večno Tebe slaviti.

3. Dođi brate još danas do Hrista, i ti sestro više ne čekaj.
Zašto ljubiš grehe sveta ovog, koji vode dušu u propast.
Ostavi široke staze, Isus će ti platit' trud.
Blažen mir ćeš tada ti zadobit', ako ćeš se do kraja borit'.

259. KAD SAM JA KADGOD ŽALOSTAN

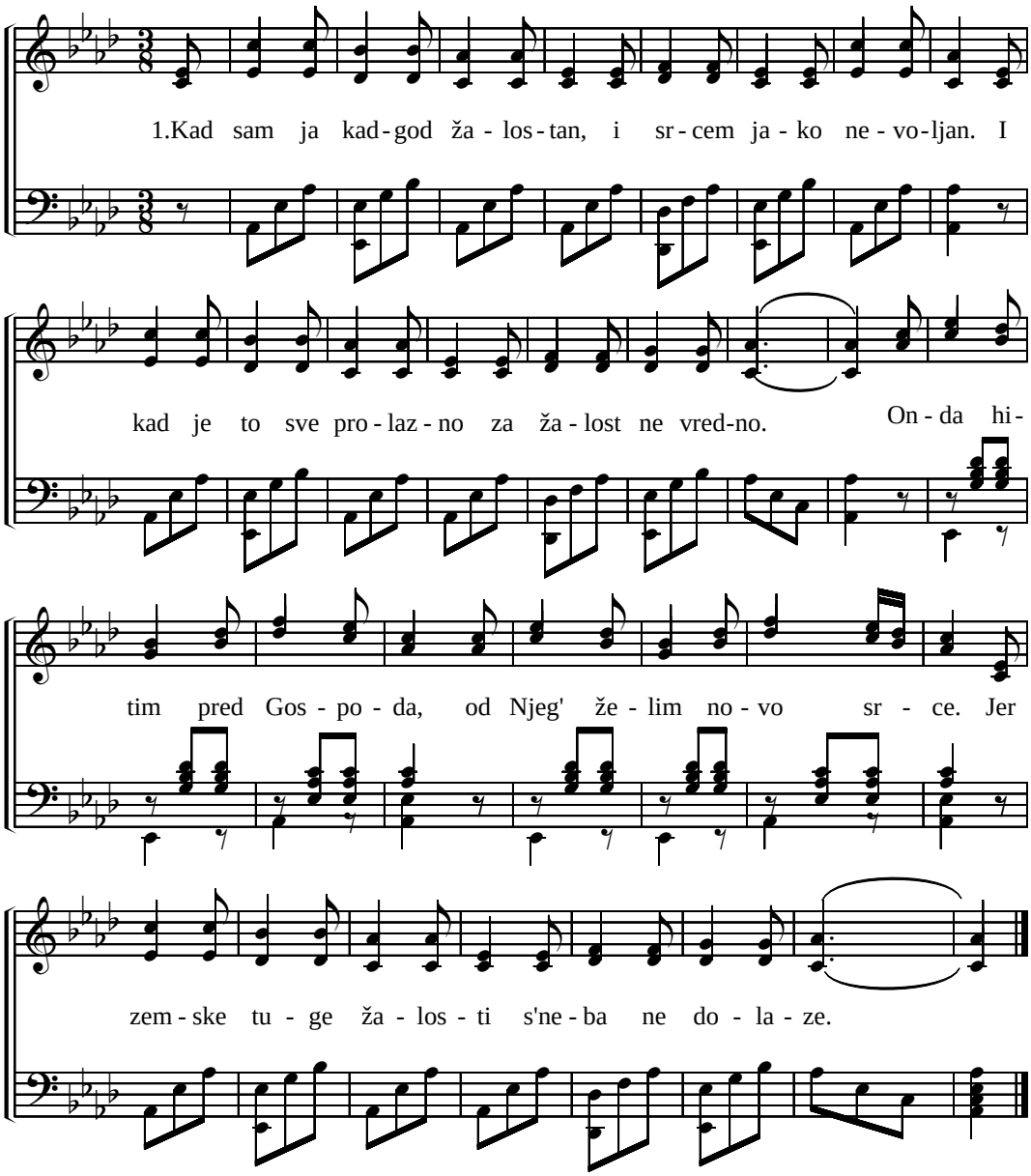

2. Sećam se mog Spasitelja, koj' me na to naučio,
Ne brin'te se jer vaš Otac, sam brine se za vas.
Kroz um mi prođe pojanje, pojim tiho od sveg srca.
Tako pobedim nevolje, i pojim jasnije.

3. Nekad će bit' još krasnije, kad ugledam sve miline,
Koje me tamo čekaju, kad pobedim večno.
Tam' vidim mog Spasitelja, na nebu je moj večni dom.
Umesto tuge, žalosti, biće mir, radosti.

260. BLEDI MESEC

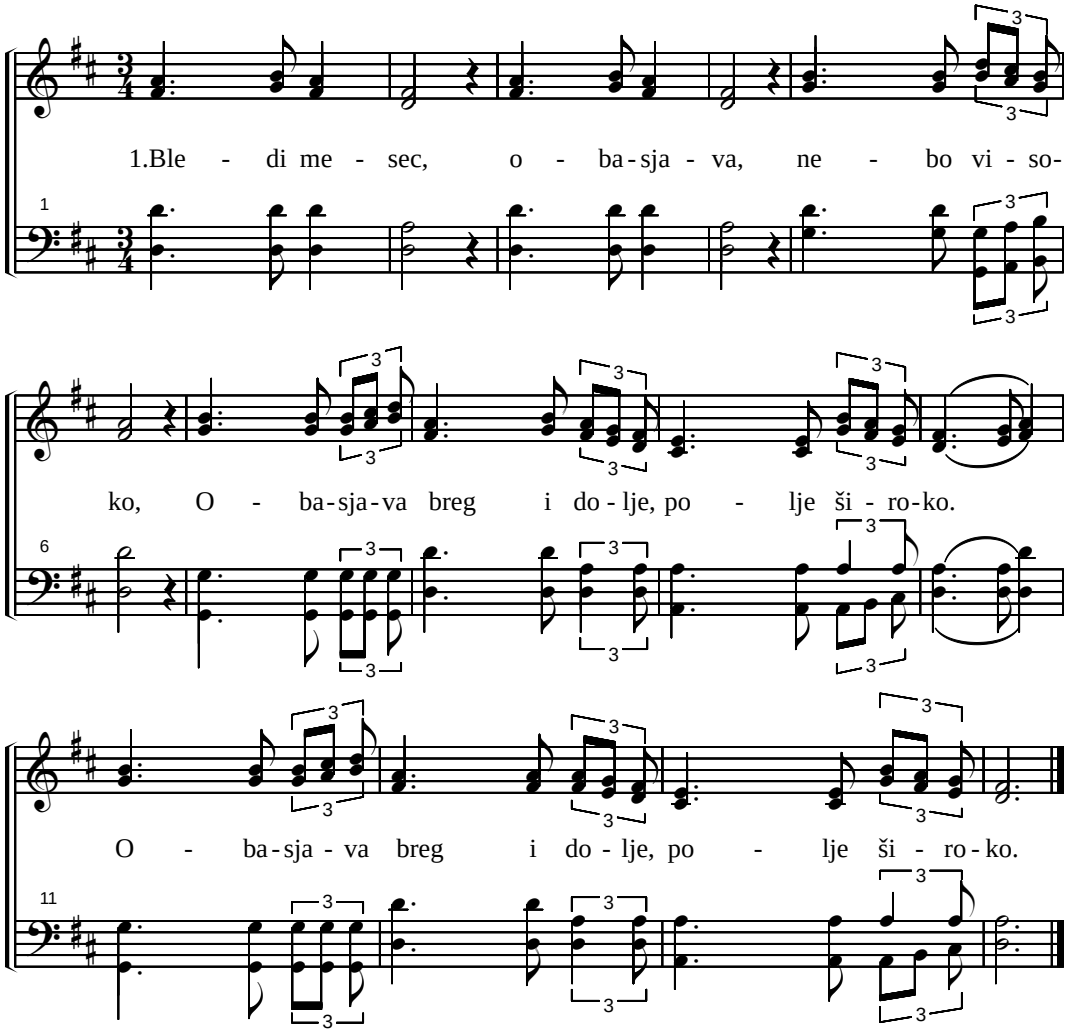

2. A zvezdice nebrojene, nebom blistaju,
   Pa pitaju anđelčiće: kuda hitaju!
   Pa pitaju anđelčiće: kuda hitaju!

3. Kad želite da doznate, mile zvezdice,
   Mi hitamo posteljama, dobre dečice.
   Mi hitamo posteljama, dobre dečice.

4. Da čujemo, da vidimo, kako slušaju,
   Jer, anđeli dobru decu rado čuvaju.
   Jer, anđeli dobru decu rado čuvaju.

5. Sjajna zvezda, vodila je mudrace sveta,
   Da pronađu u jaslama, svog Spasitelja.
   Da pronađu u jaslama, svog Spasitelja.

6. Isus leži u jaslama, pun nevinosti,
   Pohitajte svi grešnici, dok je milostiv!
   Pohitajte svi grešnici, dok je milostiv!

261. KRV ISUSA HRISTA

J. Braun

Krv I - su - sa Hris - ta, krv I - su - sa Hris - ta. I - sus

Hris - ta Bož - jeg si - na, krv I - su - sa Hris - ta,

krv I - su - sa Hris - ta čis - ti nas, čis - ti nas od sva-kog gre-ha,

čis - ti nas, čis - ti nas, čis - ti od svih gre - ha, od svih

gre - ha, čis - ti nas od gre - ha.

262. GOSPOD JE LJUBAV

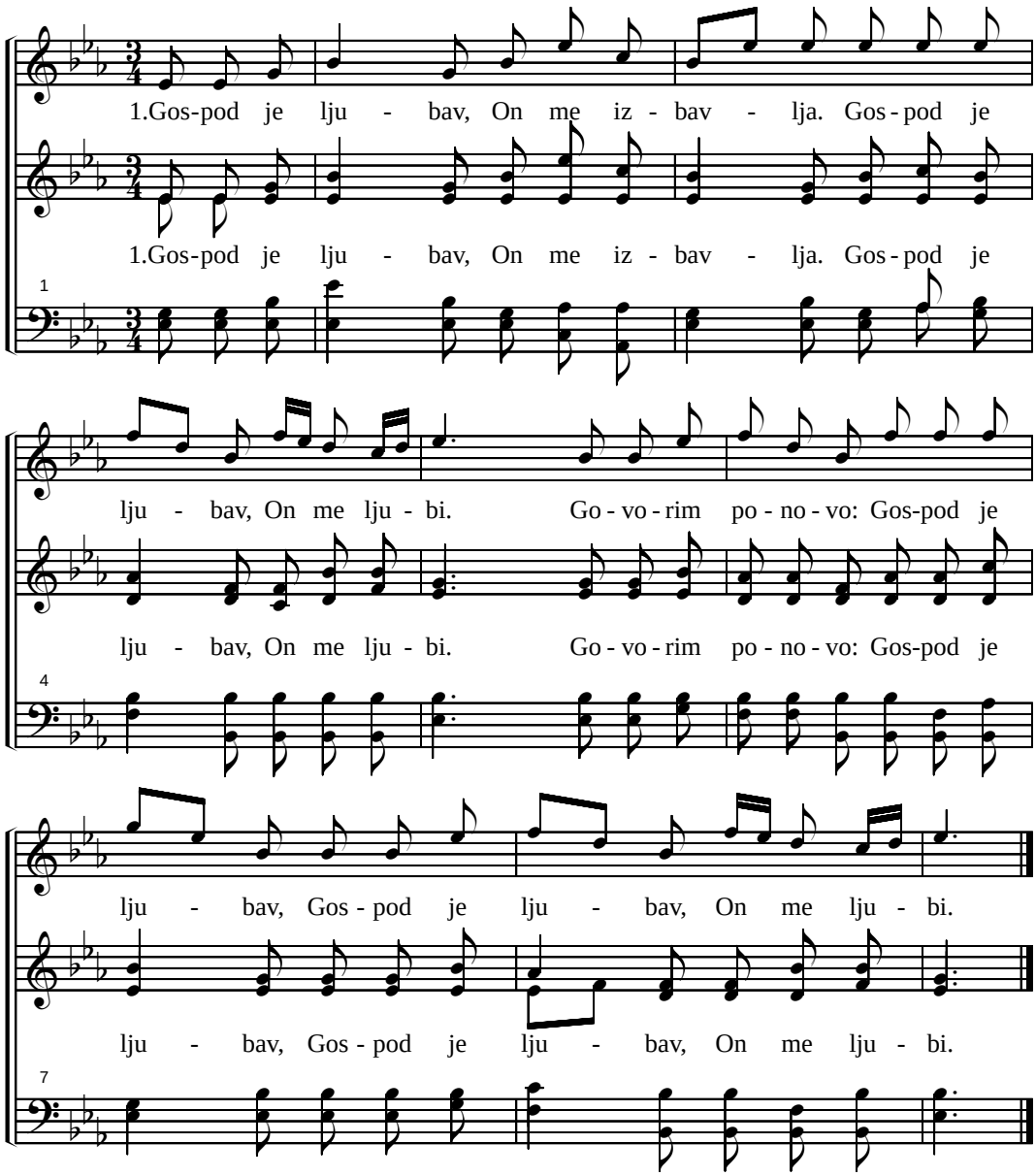

2. Ja bih zalut'o u strašnom grehu,
Ja bih zalut'o On me vrati.
Govorim ponovo: ja bih zalut'o,
Ja bih zalut'o On me vrati.

3. Ti ljubvo lečiš sve jade moje,
Ti ljubvo lečiš sve bolove.
Govorim ponovo: Ti ljubvo lečiš,
Ti ljubvo lečiš sve bolove.

4. O, Care mira, Care milina,
Daj da Te ljubim, da Ti služim.
Govorim ponovo: daj da Te ljubim,
Daj da Te ljubim, da Ti služim.

5. On posla Hrista izbavitelja,
On posla Hrista, da nas čuva.
Govorim ponovo: On posla Hrista,
On posla Hrista da nas čuva.

6. Ja bijah svezan s' okovi greha,
Ja bijah svezan po svemu baš.
Govorim ponovo, ja bijah svezan,
Ja bijah svezan po svemu baš.

7. Svršujem reči ovoga poja,
Hvale su puna usta moja.
Govorim ponovo: hvale su puna,
Hvale su puna usta moja.

263. NEBESKA SREĆO

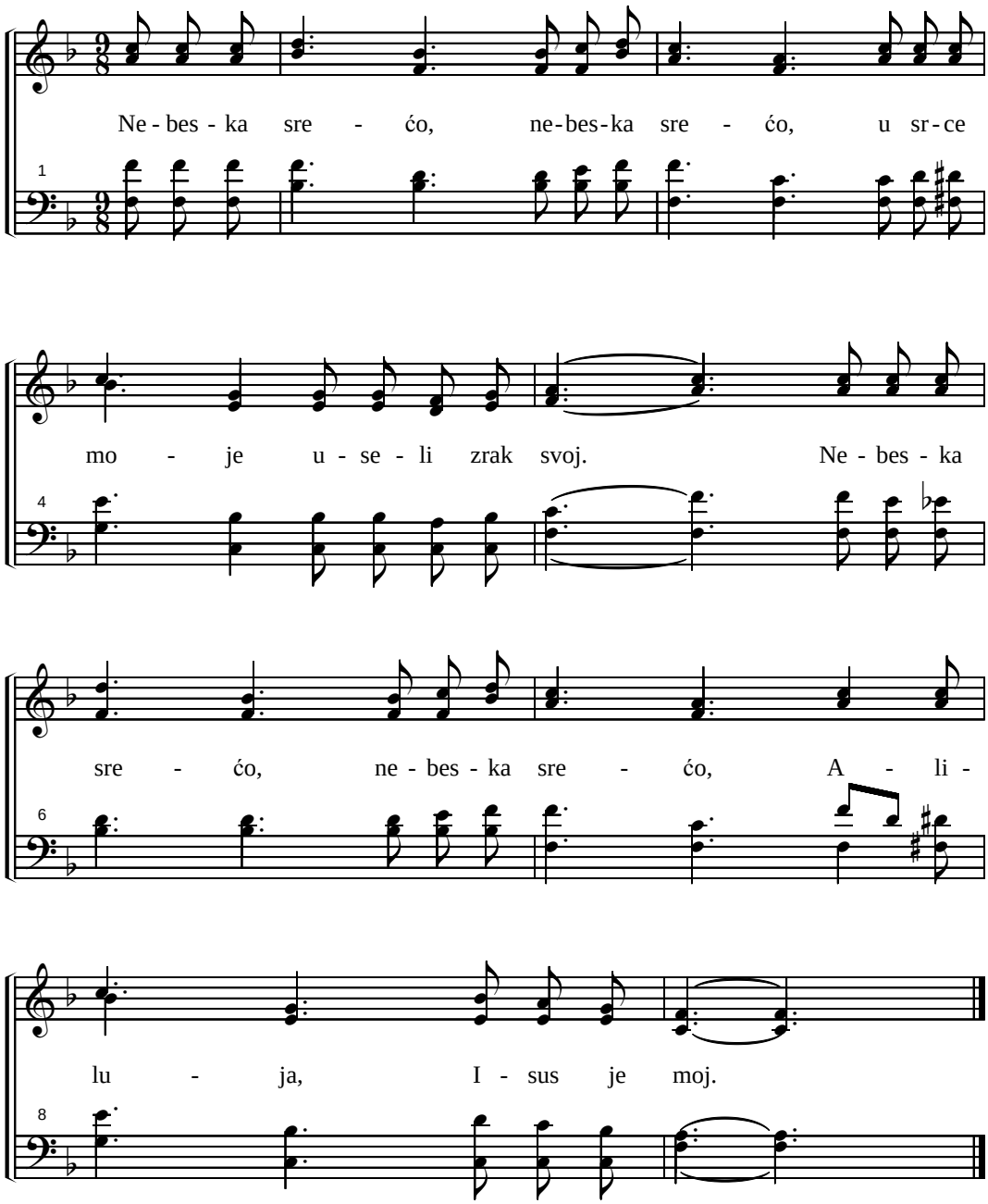

264. IDEM BOŽE K'TEBI

(reči 314. pojanja u Harfi Siona)

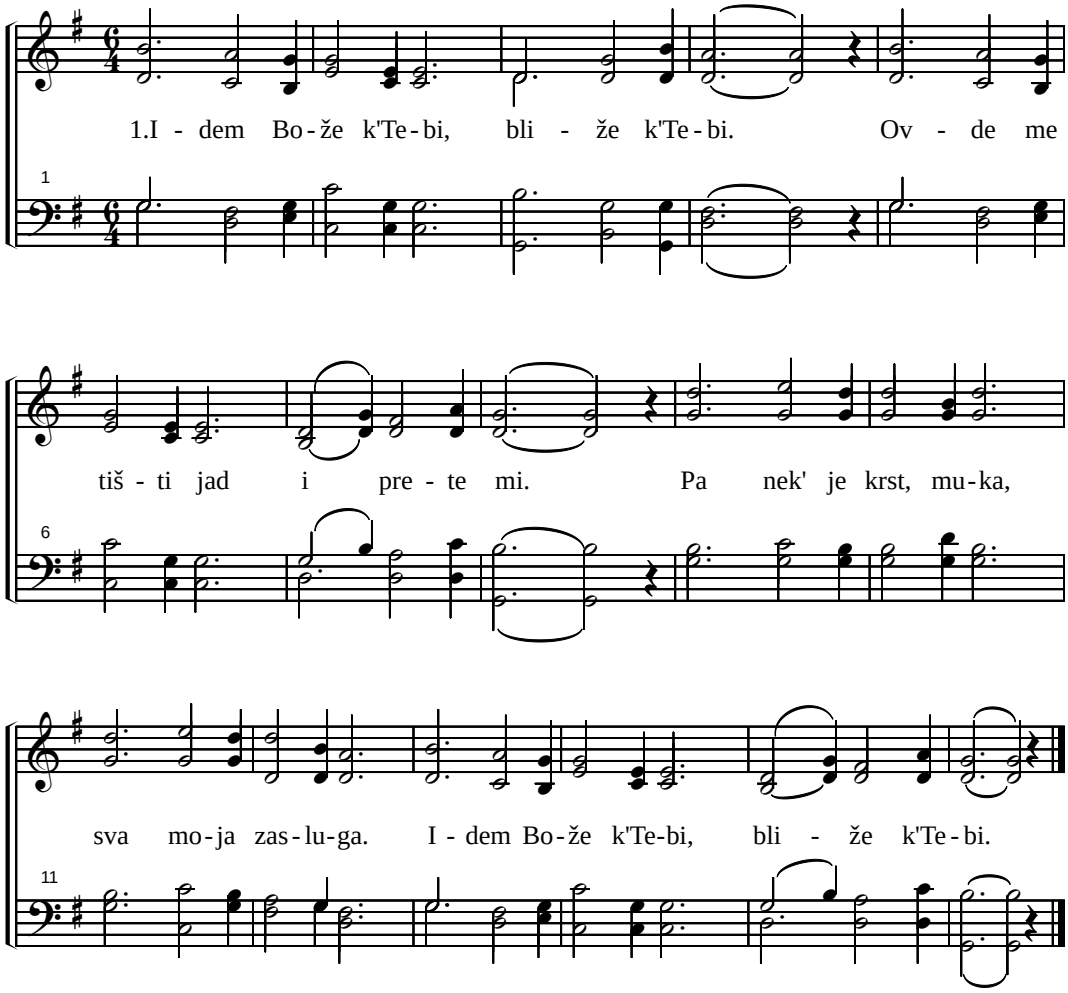

2. Ako ko Jakova, snađe me noć, I budel' mi kamen, glavi pomoć.
   I u snu ja ću ti, Teb' uvek težiti. Idem Bože...

3. Idel' uzacak put, mučno gore, Ipak ide k' nebu, Spasu mome.
   Anđeli krasno gle, zovu k' sebi gore. Idem Bože...

4. Tada je prošla noć: sunce svetli, Predajem s' ponovo pred tron sveti.
   Zidaj moj dom k' Tebi, kličuć' sa radosti. Idem Bože...

5. Ako je i skriven, tvoj put tu sad, Želja mi s' ispunja, Teb' hitim rad'.
   Svršujem moj put sad, uzlećem k' Tebi rad'. Idem Bože...

265. BROD MILOSRĐA PLOVI

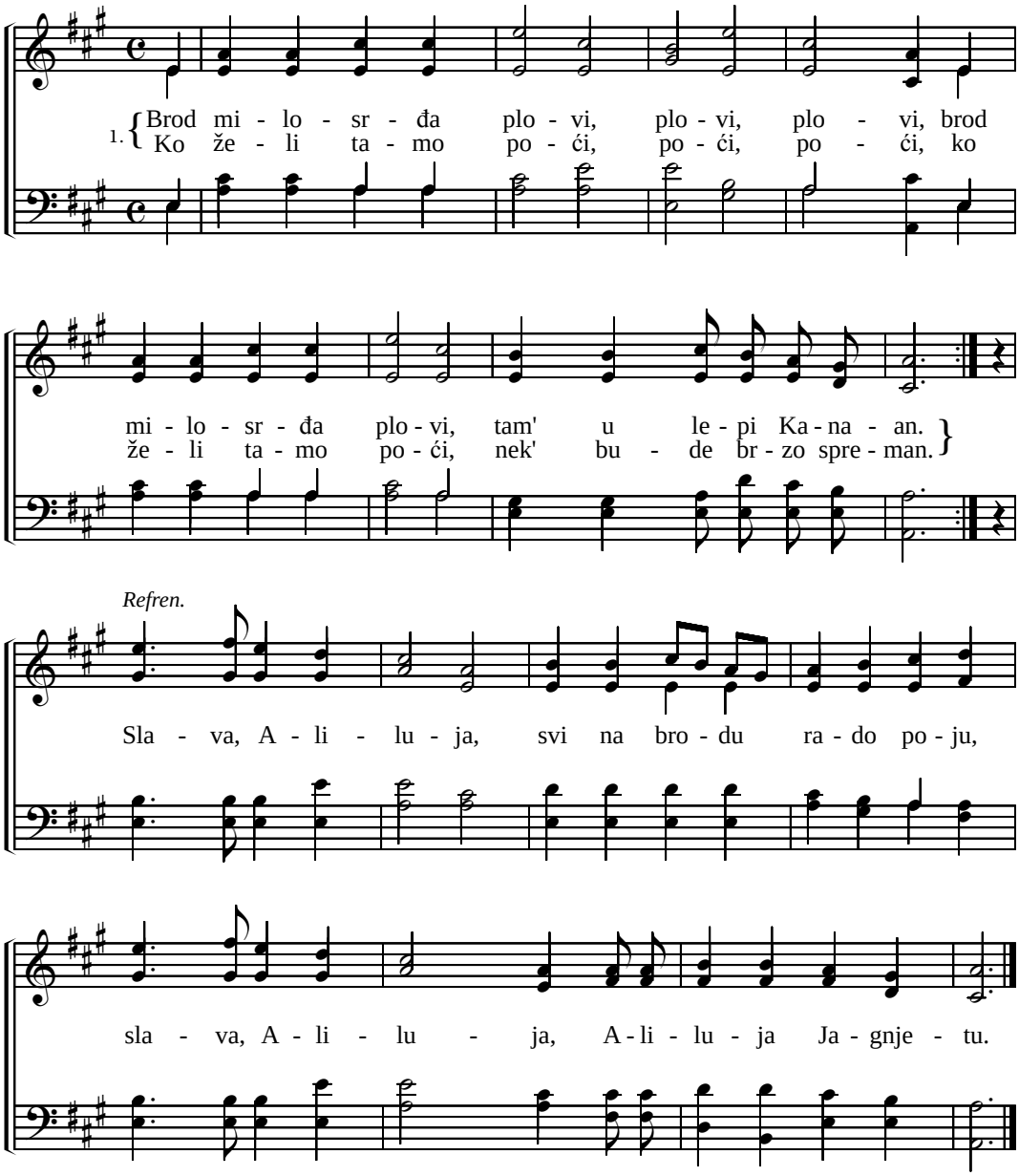

2. Sa broda lađar zbori, zbori, zbori,
Sa broda lađar zbori: Hodite mili gosti.
Kad ste mi verno pošli, pošli, pošli.
Kad ste mi verno pošli, žur'te ne osvrć'te se. Refren.

3. Još hiljadama mnogih, mnogih, mnogih,
Još hiljadama mnogih, tam' su srećno dospeli.
A hiljadama jedre, jedre, jedre.
A hiljadama jedre, tamo ka lepoj zemlji. Refren.

4. Brodić milosti jedri, jedri, jedri
Brodić milosti jedri tam u lepi Kanaan.
Ko tamo ići želi, želi, želi,
Ko tamo ići želi, žuriti se treba tam.
Refren

266. PRED SKUPŠTINU

(Reči 214. i 266. pojanja u Harfi Siona)

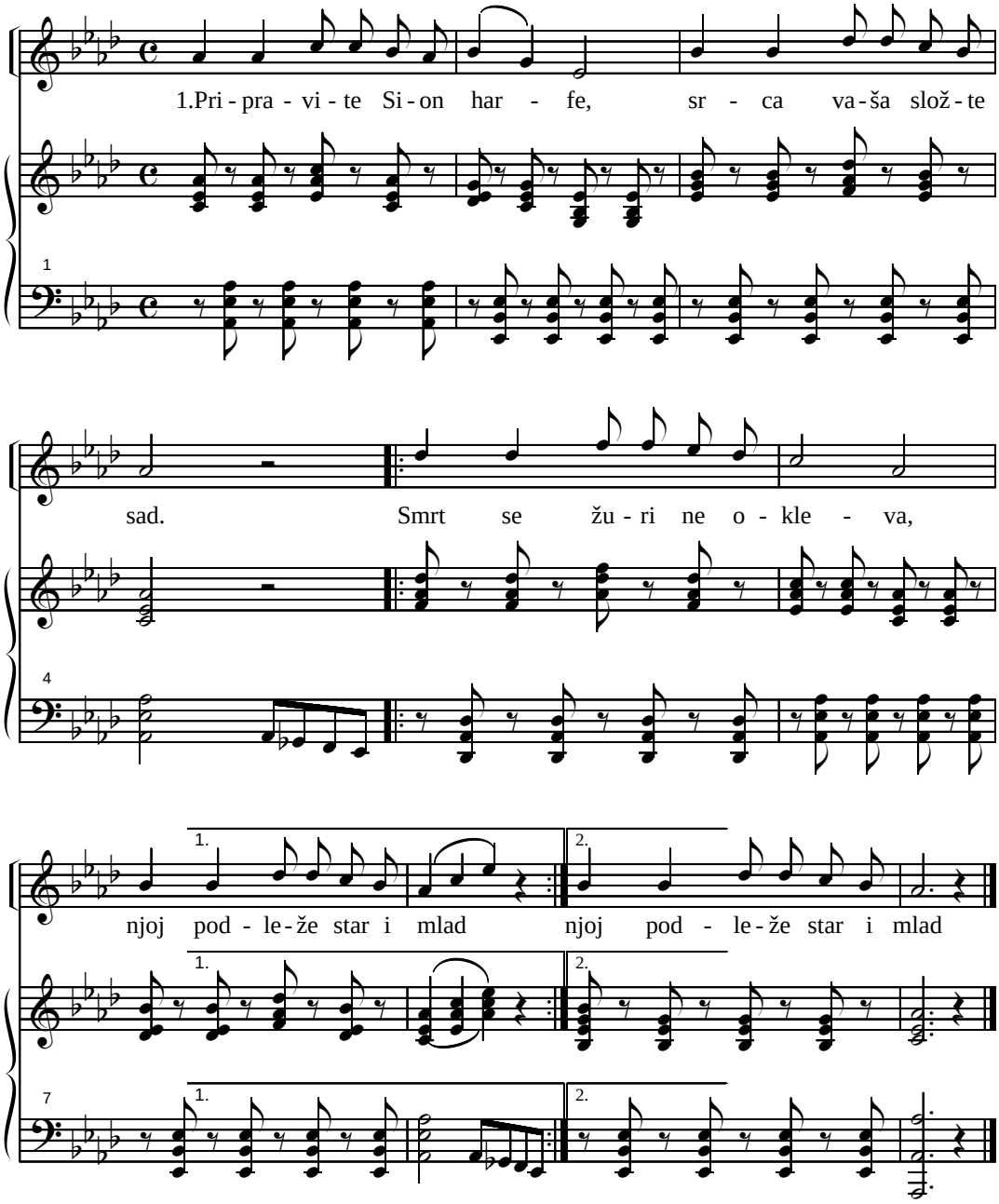

2. Hvalu Bogu prinosite,
I pojte mu složno svi.
Premda s' vera ovde kuša,
Ne klonite duhom vi.

3. O Isuse, spase duše,
Prigrli me nedru svom.
Kad talasi podignu se,
Kad popreti munja, grom.

267. SPASITELJU I PASTIRE

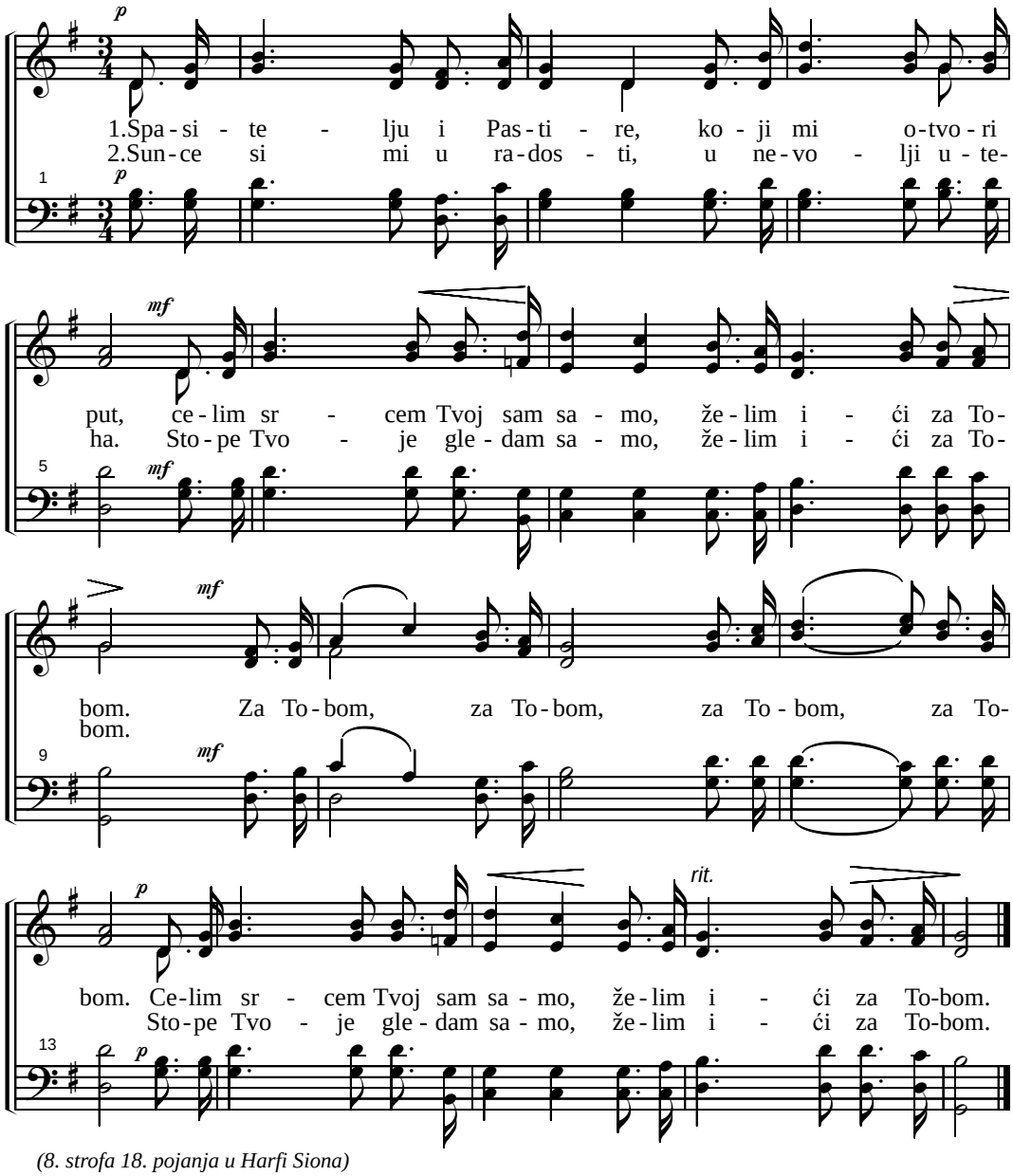

(8. strofa 18. pojanja u Harfi Siona)

3. Vodiš li nas mračnom stazom, svetlost si nam ipak Ti.
Kad u smrti nas nestane, gledaćemo lice Ti.
Za Tobom, za Tobom, za Tobom, za Tobom.
Kad u smrti nas nestane, gledaćemo lice Ti.

4. Ne za život ovog sveta; ja ne živim svetu tom!
Radosno ću teret nosit', Ti me vodi za Tobom.
Za Tobom, za Tobom, za Tobom, za Tobom,
Radosno ću teret nosit', Ti me vodi za Tobom.

268. GOSPOD REČE SVAK' NEK' ČUJE

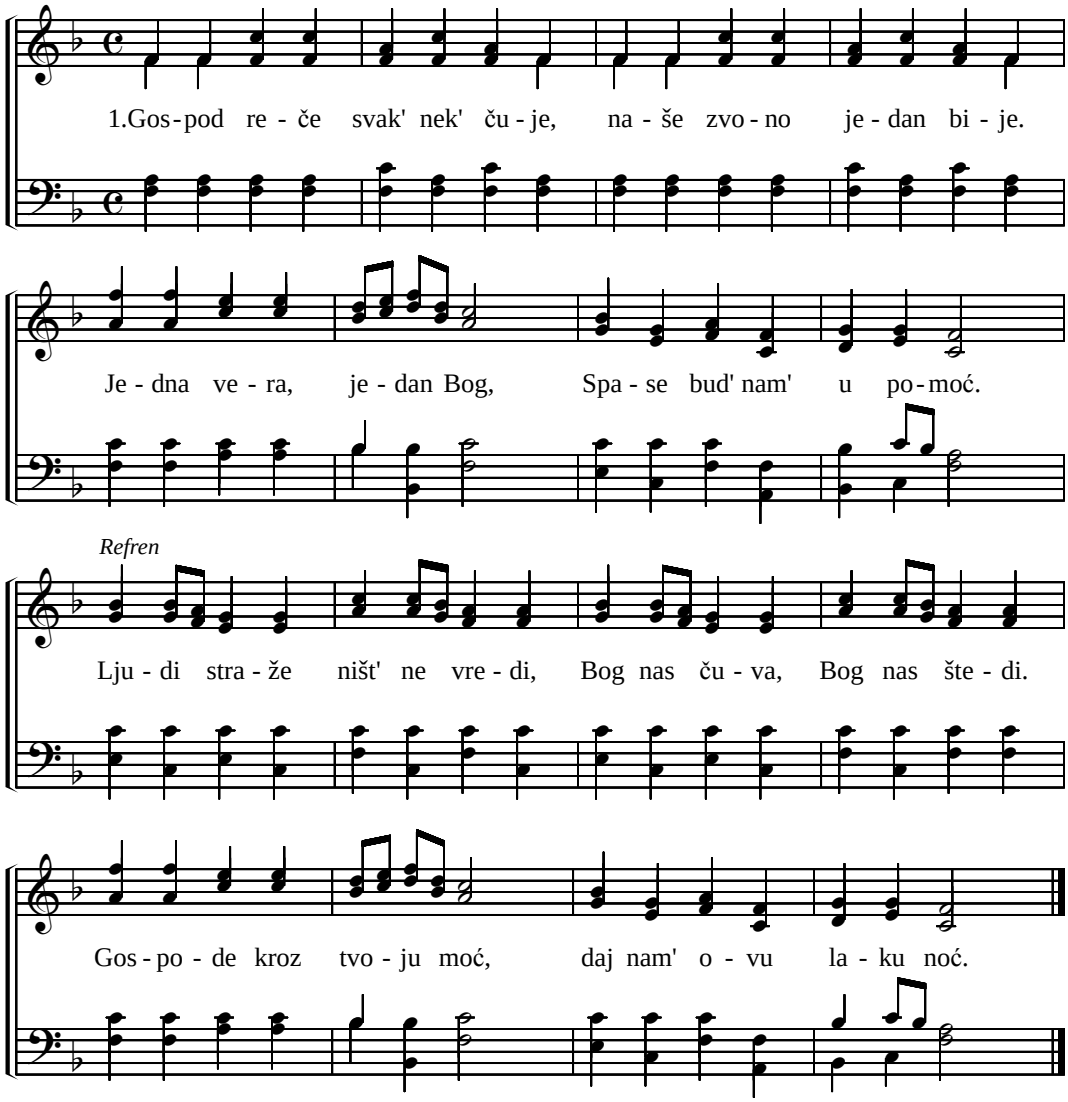

2. Gospod reče svak' nek' čuje, naše zvono dva izbija.
   Dva su puta pred svakim, Spase vod' me pravednim
   Refren

3. Gospod reče svak' nek' čuje, naše zvono tri izbija.
   Sveto trojstvo, sveti spoj, Bog-Otac, Sin, Sveti Duh.
   Refren

4. Gospod reče svak' nek' čuje, naše zvono deset bije.
   Deset zapovedi Bog, bud'mo verni svagda s'tog.
   Refren

269. DEČIJA SLUŽBA BOŽ'JA

(može i po pojanju 66. 158. i 179. u Harfi Siona)

1.U dom Gos-pod-nji na mo - lit - vu, ro - di - te-lji već o-do -

1

še. Tri de - ten-ce - ta pla - ve ko - se, još sa - ma pred ku-ćom se -

5

de. Te bud-ne ne - u - mor-ne goš - će, za crk-vu su pre - ma-le -

9

ne. Al' i - pak že - le ka-o sta - ri, svet-

13

ko - vi-ni bit' pri - sut - ni.

16

(269. Dečija služba Bož'ja)

2. Svaka je po knjigu uzela u krilo al' obrnuto.
   Iz nje je pevala pobožno, deč'jim glasićem slobodno.
   Ni jedna još ne zna šta peva, svaka pevuši drugi ton.
   Samo pevajte uvek deco, sve to ide pred Božij tron.
3. Tam' su gore vaši anđeli, i pevaju Tvorcu sveta.
   Koji uvek iz usta malih, Sebi rado hvalu sprema.
   Pojte uvek, jer tu pored vas, takmiči se i sa vama,
   Malo zlatno jato ptičica, pevajuć' iz zelen žbuna.
4. Pojte uvek, pojte u veri, to je Spasitelju dosta.
   Srce bez lukavstva ko golub, k'nebu brzo let uzima.
   Poj uvek, mi stari pojimo, čitamo pismo s'razumom.
   I opet nebrojeno puta, stoji knjiga obrnuto.
5. Poj uvek, mi pojimo pesme notalno, kao što treba.
   Al' opet kroz neslogu braće, mnogi put pojat' se neda.
   Pojte uvek, jer najkrasniji, najslavniji zemaljski hor.
   Šta je nego deč'je klicanje, jedan dah u uvo Večnog.

270. NJEGOVO J' SRCE MILOSNO

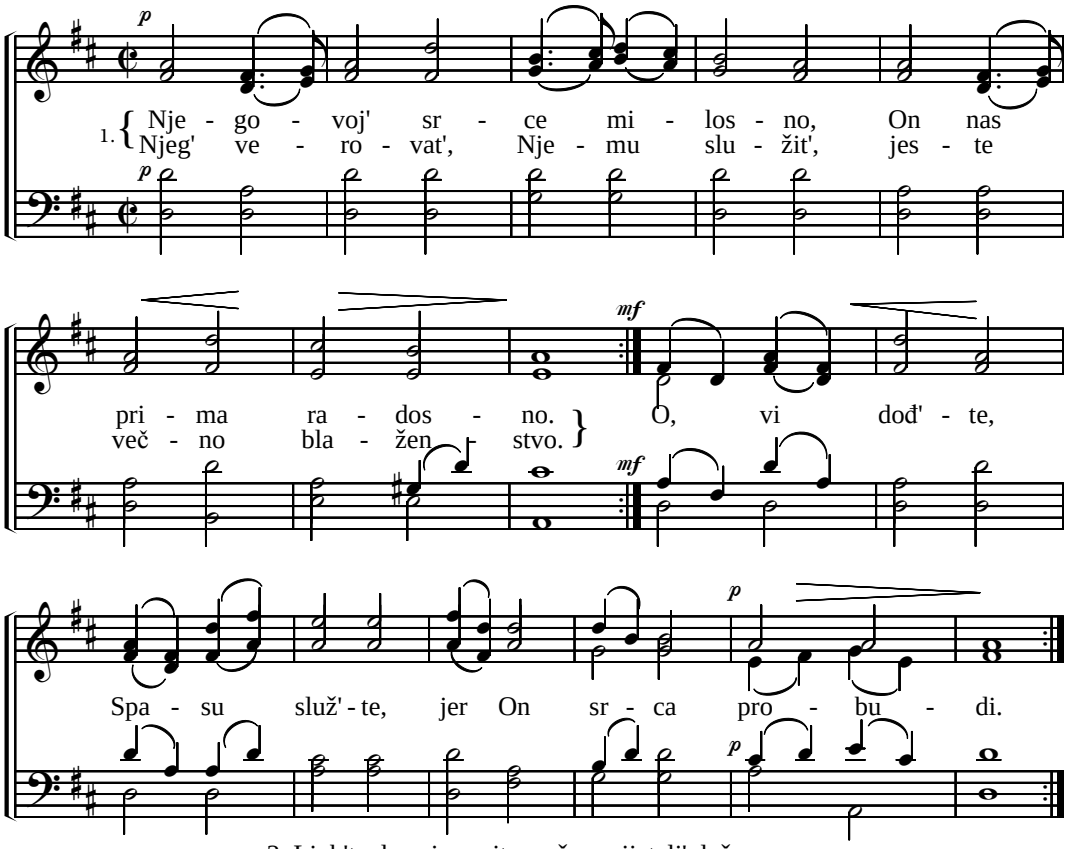

2. Ljub'te deco i verujte, vašeg prijatelj' duše.
   Koji sada za svakada, ljubi nas od srca sveg.
   Hrista udi, veran budi, čvrsto stojte u veri.
3. Bližite se vatri žarkoj, silnoj ljubavi Hrista;
   Jer On sada pomaže vam: vodi nas u sveti hram.
   U Gospodu stoj, pa s' ne boj: tako s' Njemu sam' predaj.

271. DOK ŽIVI ISUS SPAS

(345. pojanje u Harfi Siona)

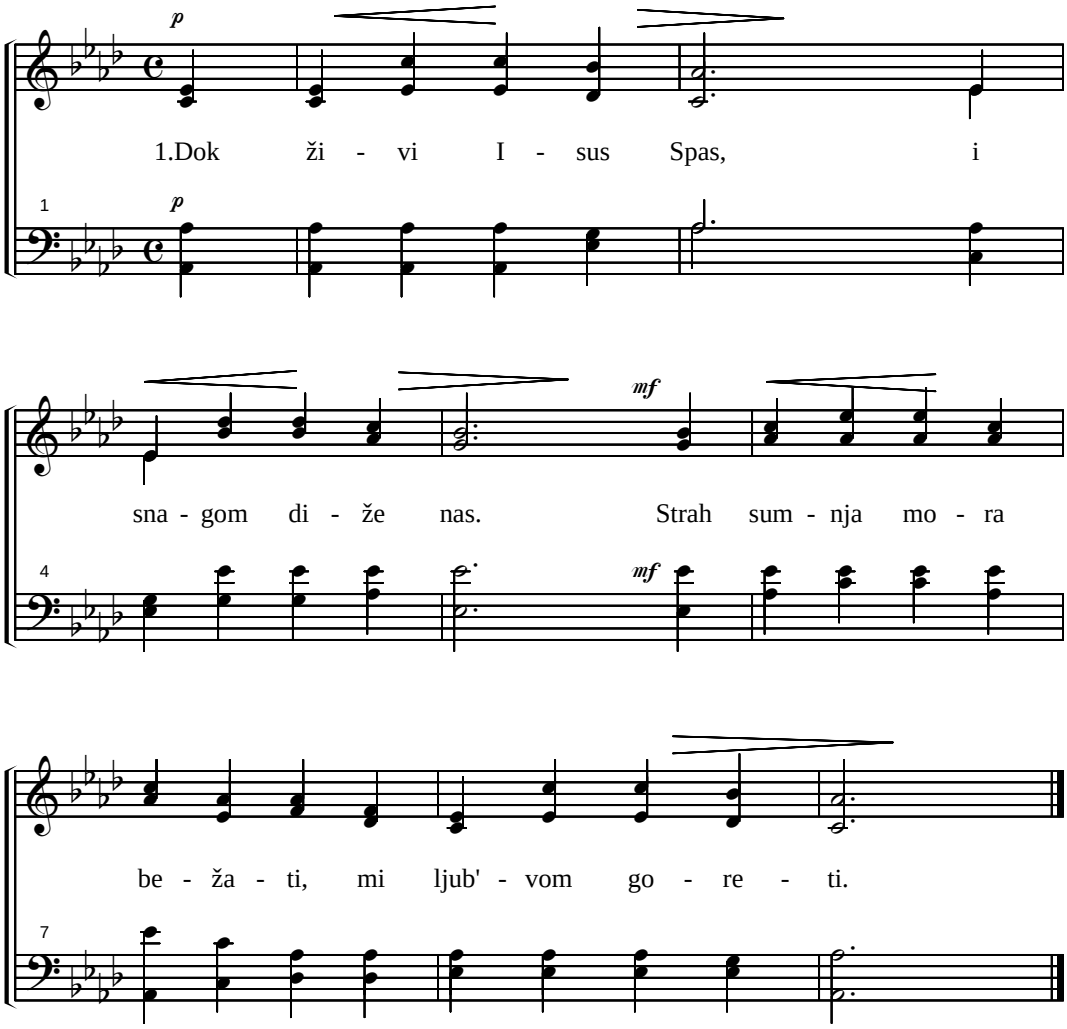

2. On je Pastir dobri, koj' nas verno vodi.
   Pase nas na zelen paši, neba rosom poji.

3. Kad' se sunce s'krije, i lav na nas riče,
   Znaj da u tamnoj noći, tad' Isus te čuva rad'.

4. Spotaknem li se kad, il' svet mi spremi jad.
   Tad' hitim k' Njeg'vom srcu, gle, On leči bole sve.

5. Zato ostaj'mo s' Njim, On je dobri pastir,
   Isus nas čuva verno znaj, to je naš pravi raj.

272. MILE PESME SVETI ZVUCI

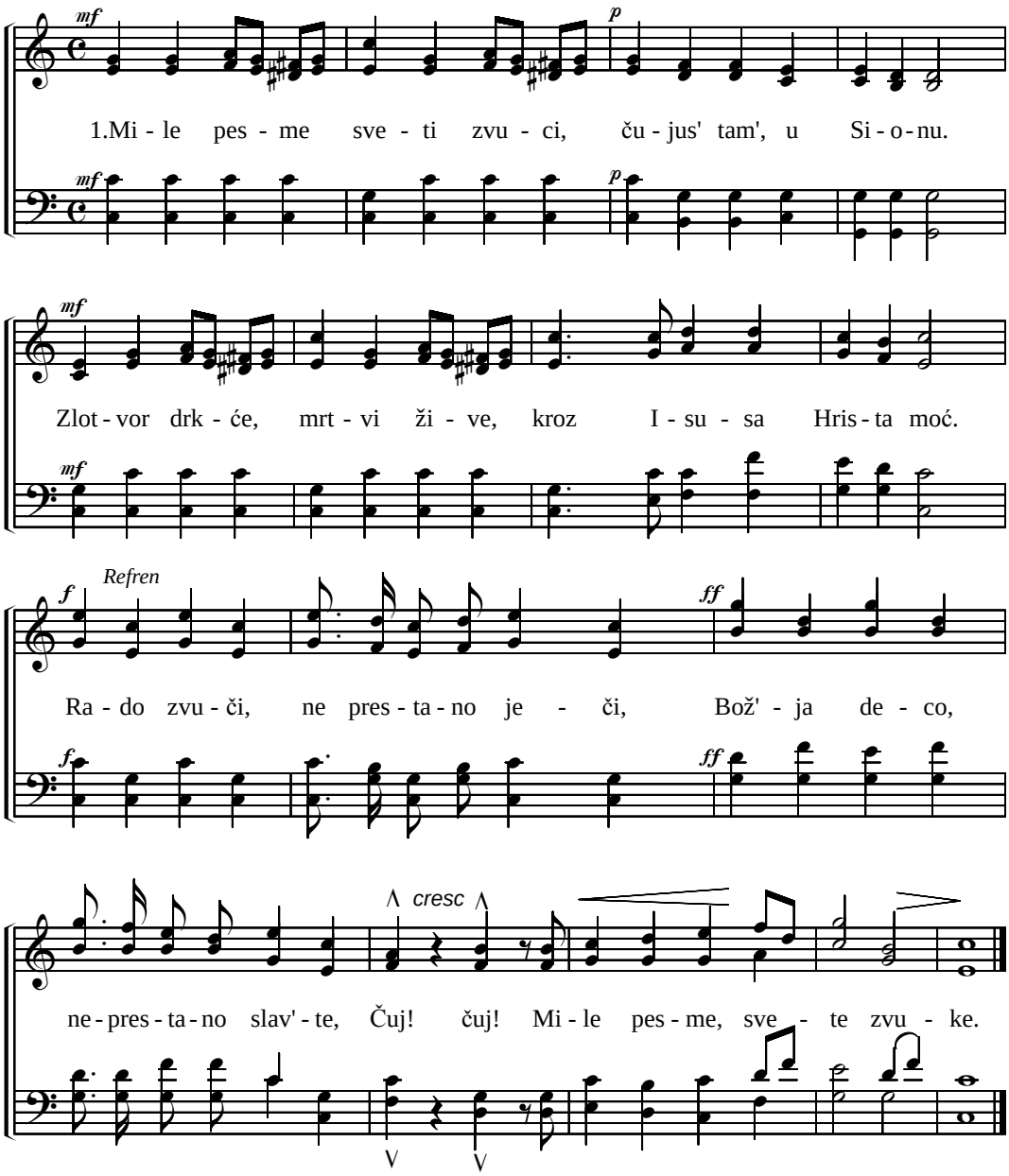

2. Zvuci radosti, sveti poj, lepo zvuče Sionom
   Zlotvor drkće, mrtvi žive, kroz Isusa Hrista moć. Refren

3. Kako duša krasno trepti, slobodna od bolova
   Ko prolećni, majski lahor, gleda sam na Isusa. Refren

4. Nebeska truba zove gor', nas iz taštoga sveta
   Krila s' dižu, hori poje u Oca domovini. Refren

273. TAM' PREKO ZVEZDANOG MORA

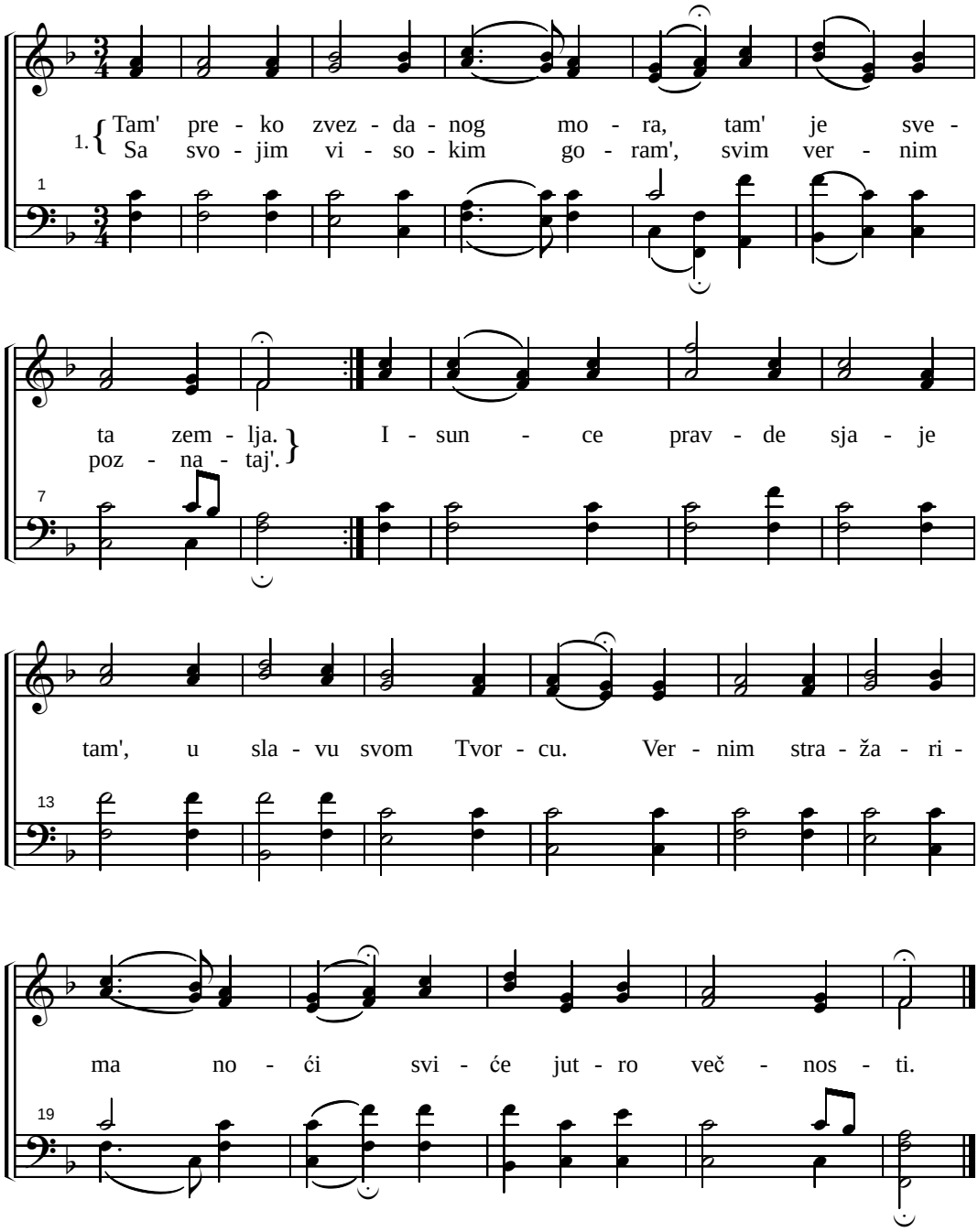

2. Ne nalazim dosta reči, Da b' mogo izreći
Šta oseća srce, duh u dom Božje ljubavi
I ne mogu zaboravit' u tuzi, radosti,
Svetu milost Božjeg carstva u slabom srcu mome.

274. O NEBESKOJ ZEMLJI PEVAM

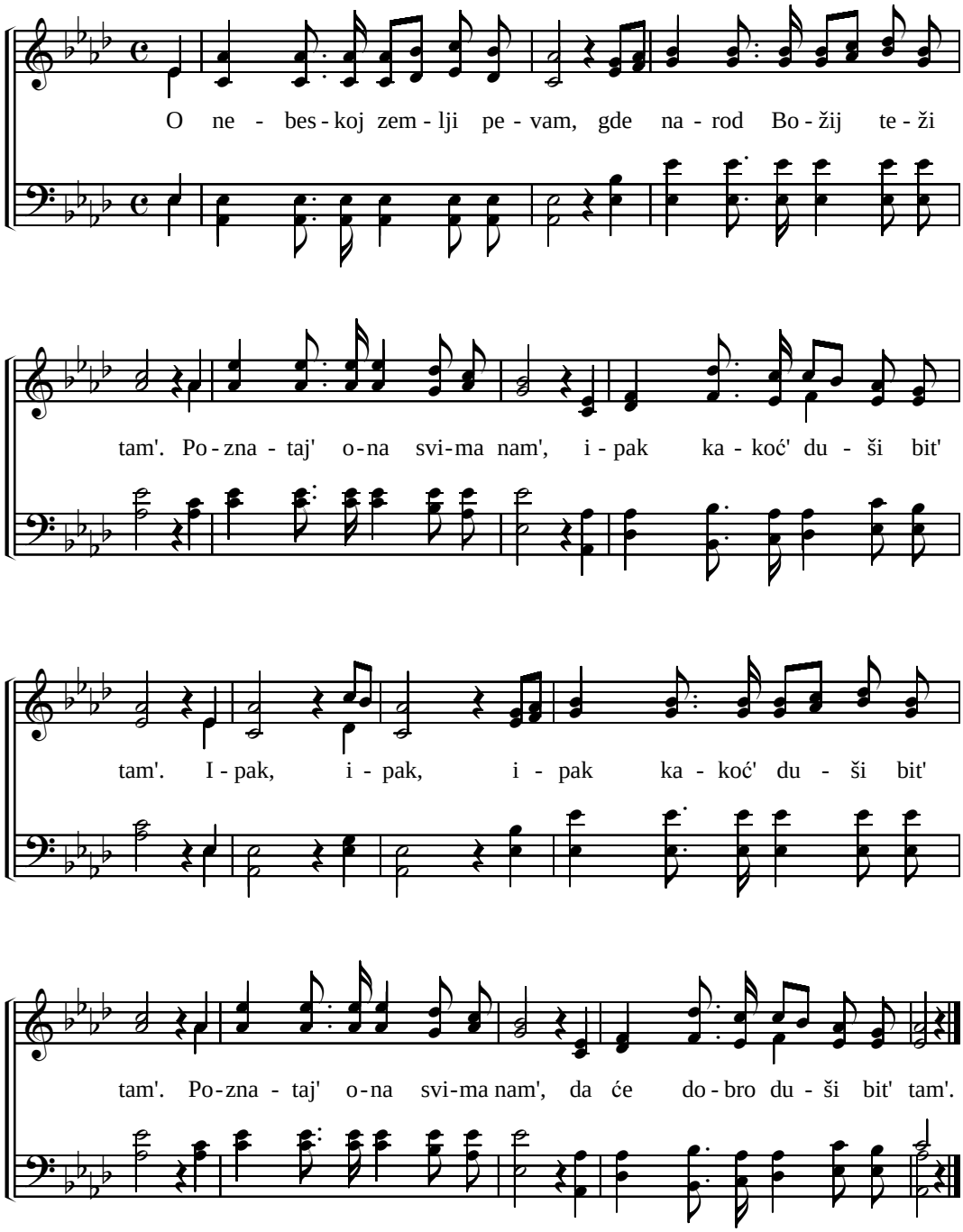

275. BOŽJA MILOST

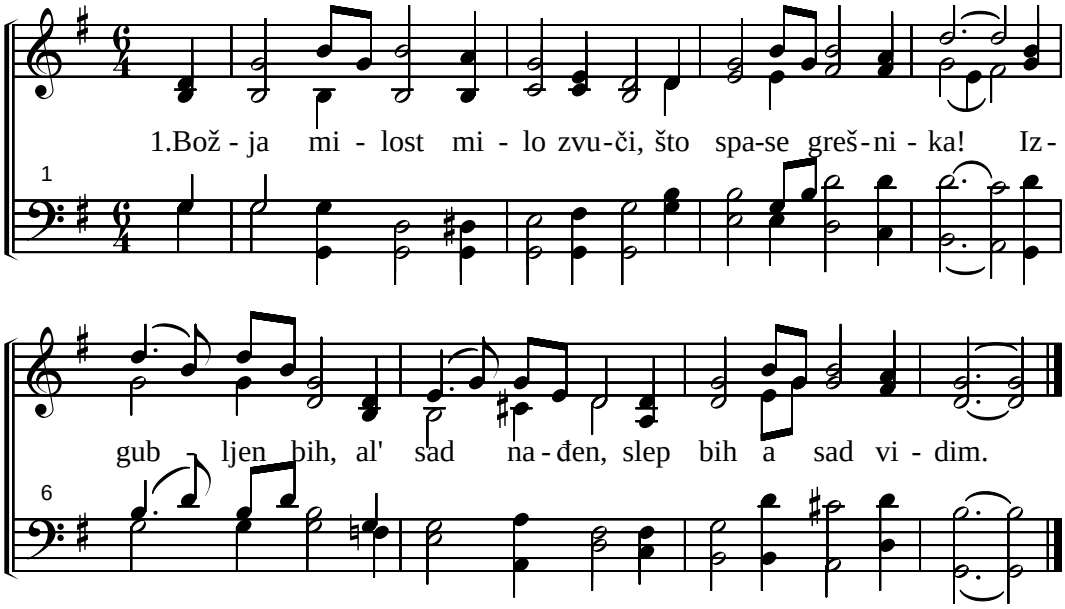

2. Ta milost me uči strahu, milost što greh pere.
   Kako srce srećno beše, u čas prve vere.
3. Da živim hiljadu leta, i svaki dan pojim.
   Malo bi bilo da kažem, šta milost učini.
4. Gospod je bio milostiv, milostiv domu mom.
   Ta milost što nas spašava, u neba vodi dom.

276. JERUSALIM

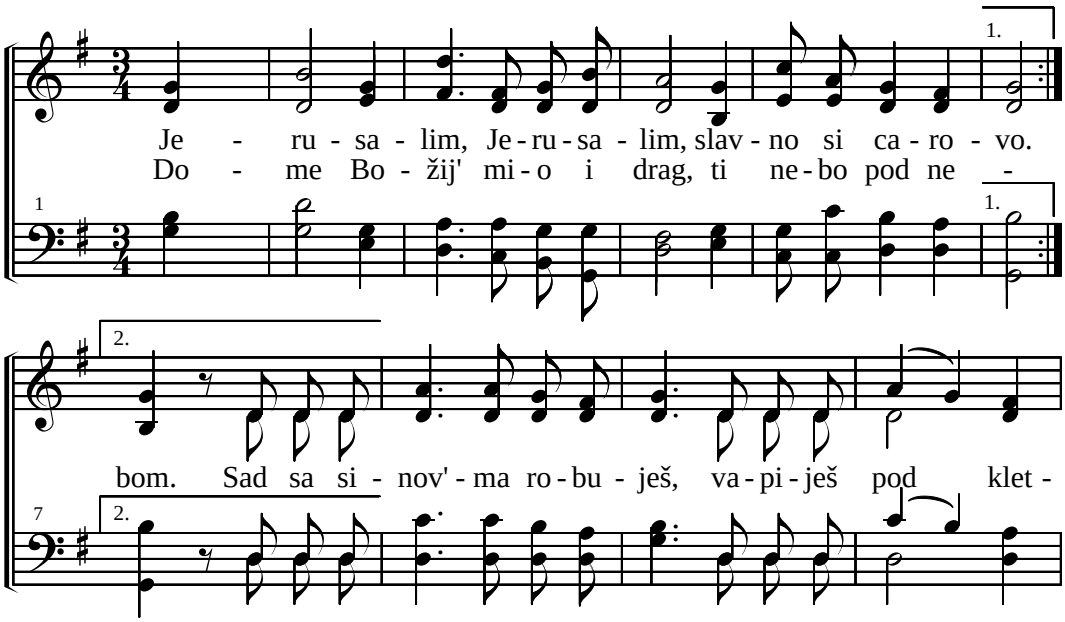

(276. Jerusalim)

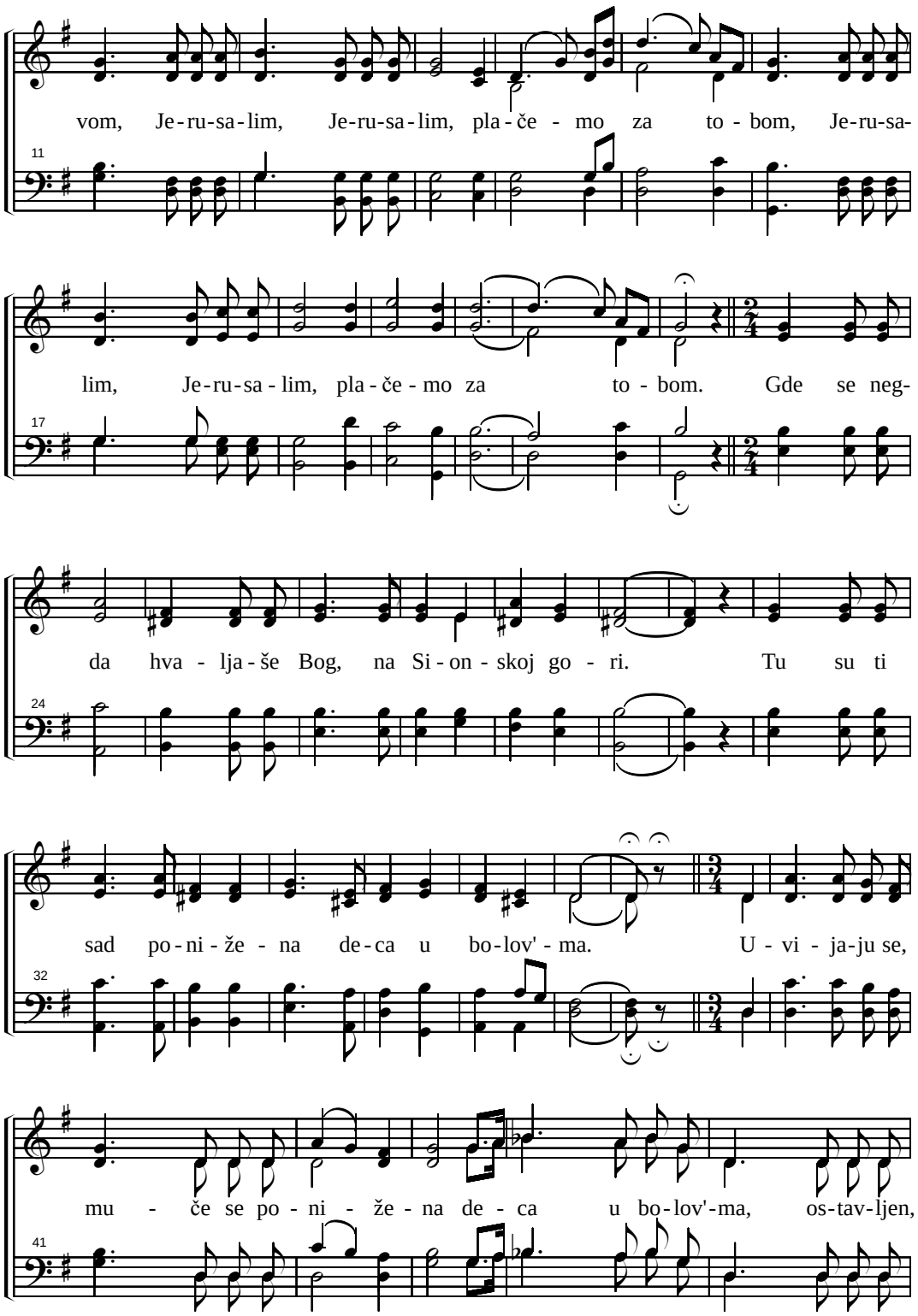

(276. Jerusalim)

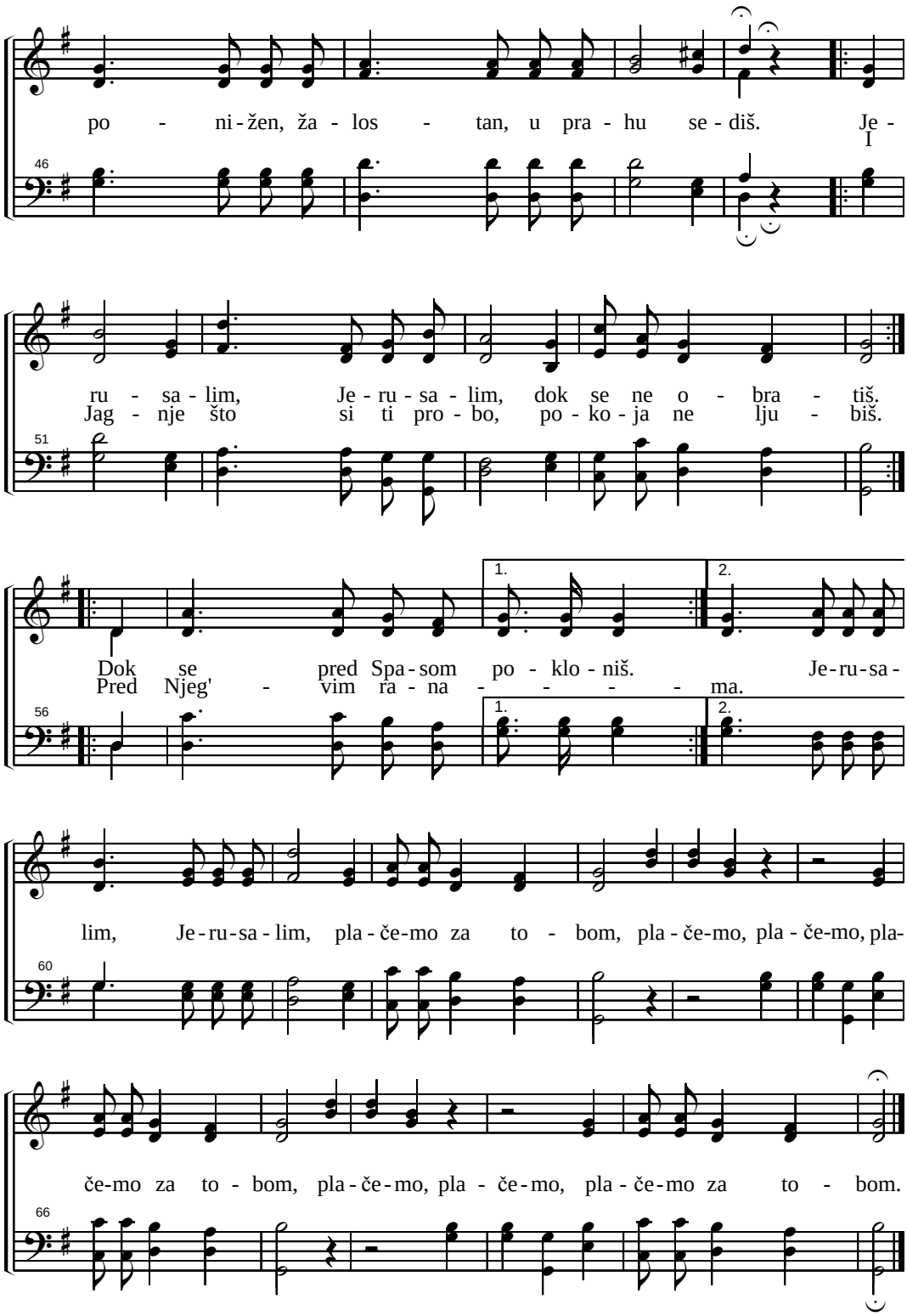

277. U TAMNIČKIM OKOVIMA

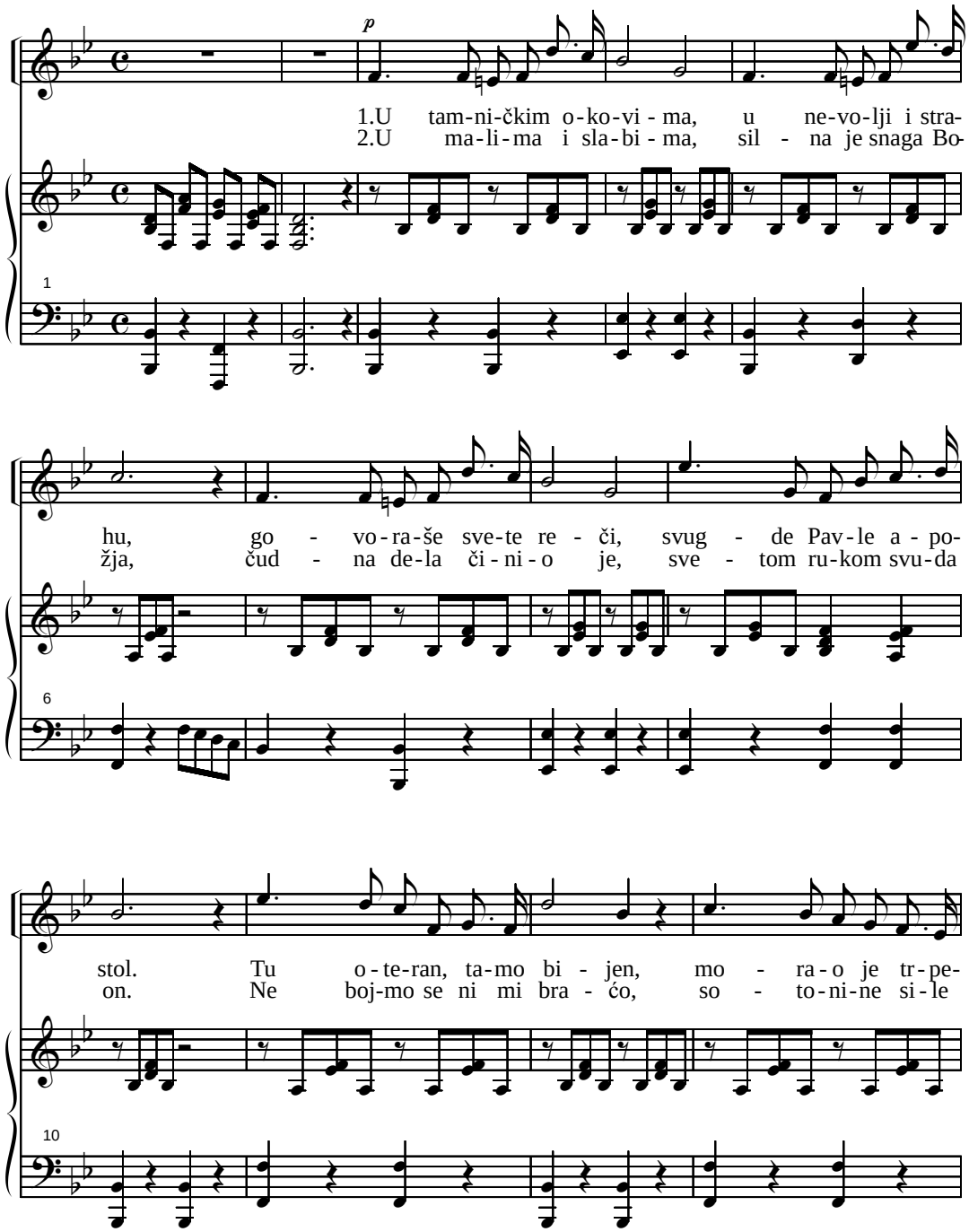

(277. U tamničkim okovima)

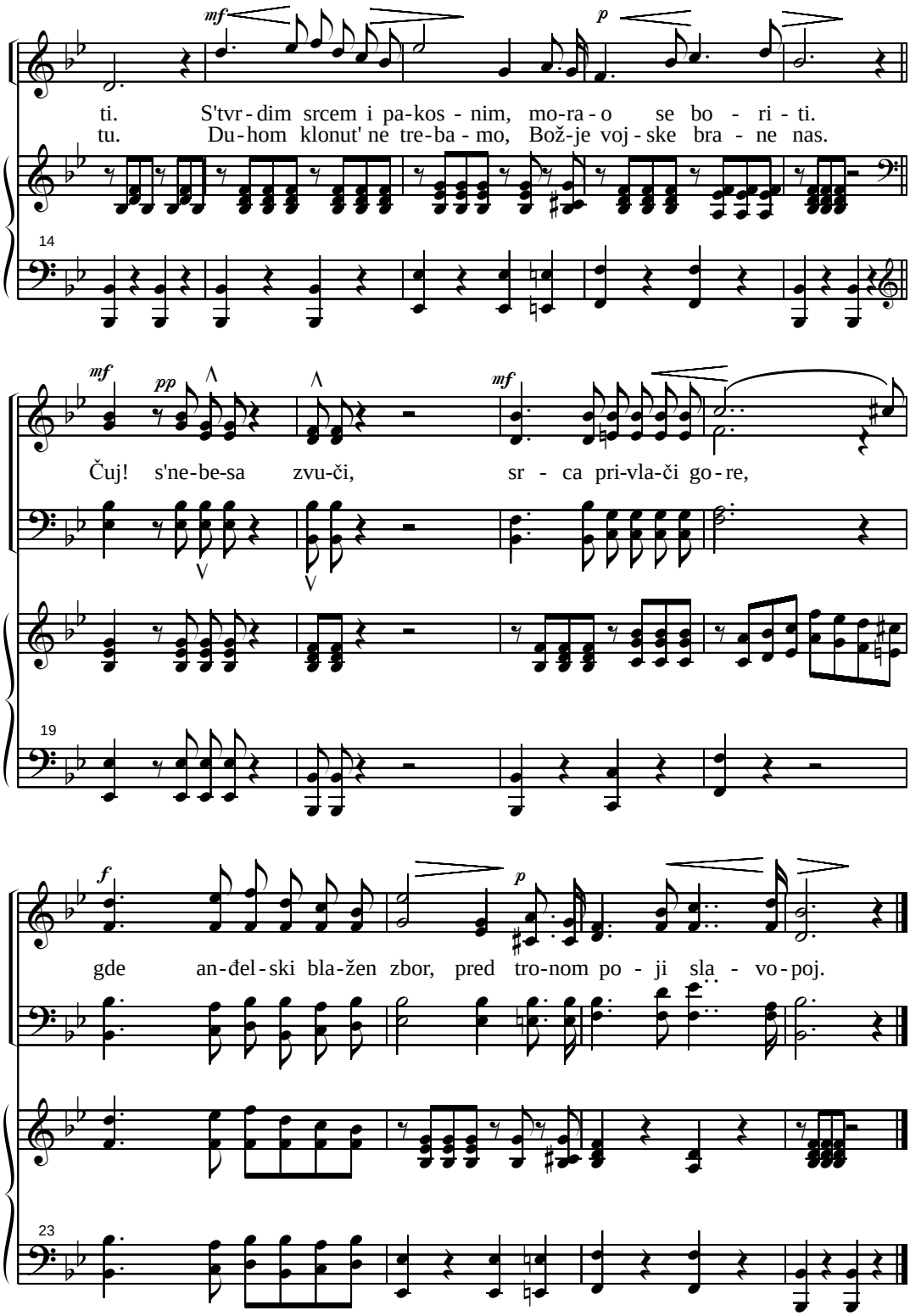

278. PRVOG SEDMOG DANA

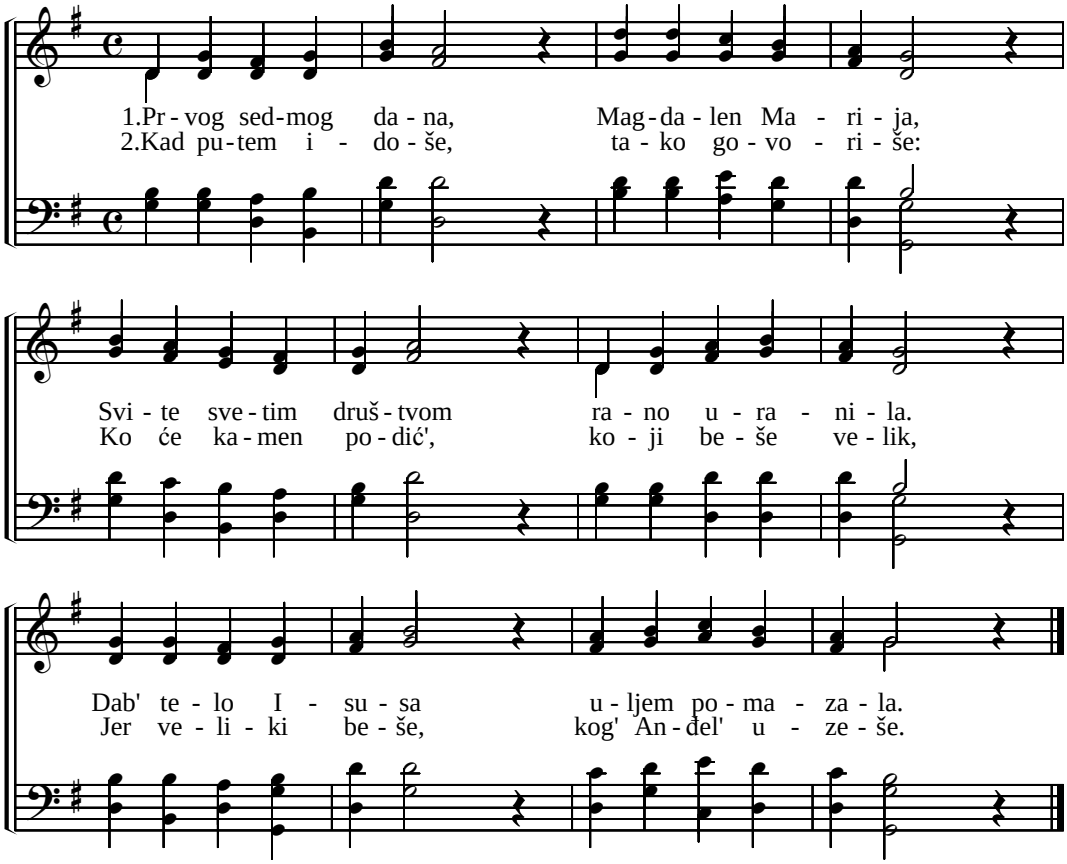

3. Kad tamo stigoše, začuđeni biše,
   Jer kamena više nad grobom ne beše.
   Ne znaše da ovo sve učini Gospod.
4. Odmah u grob uđu, al' praznog ga nađu,
   S'desne strane Anđel', po obliku mladić.
   Koga kad videše, svi se uplašiše.
5. Ovako im mladić reče: "Ne plašte se,
   Isus je vaskrs'o koga vi tražite.
   Sad je prazno mesto gde Ga položiše".
6. Idite, kažite i učenicima,
   Gor' u Galileji, tamo videće ga,
   K'o što je pre rek'o, dok je bio s'njima!

279. MI IZLAZIMO SADA

(11. koral iz oratorijuma "Izlazak Izrailja iz Misira")

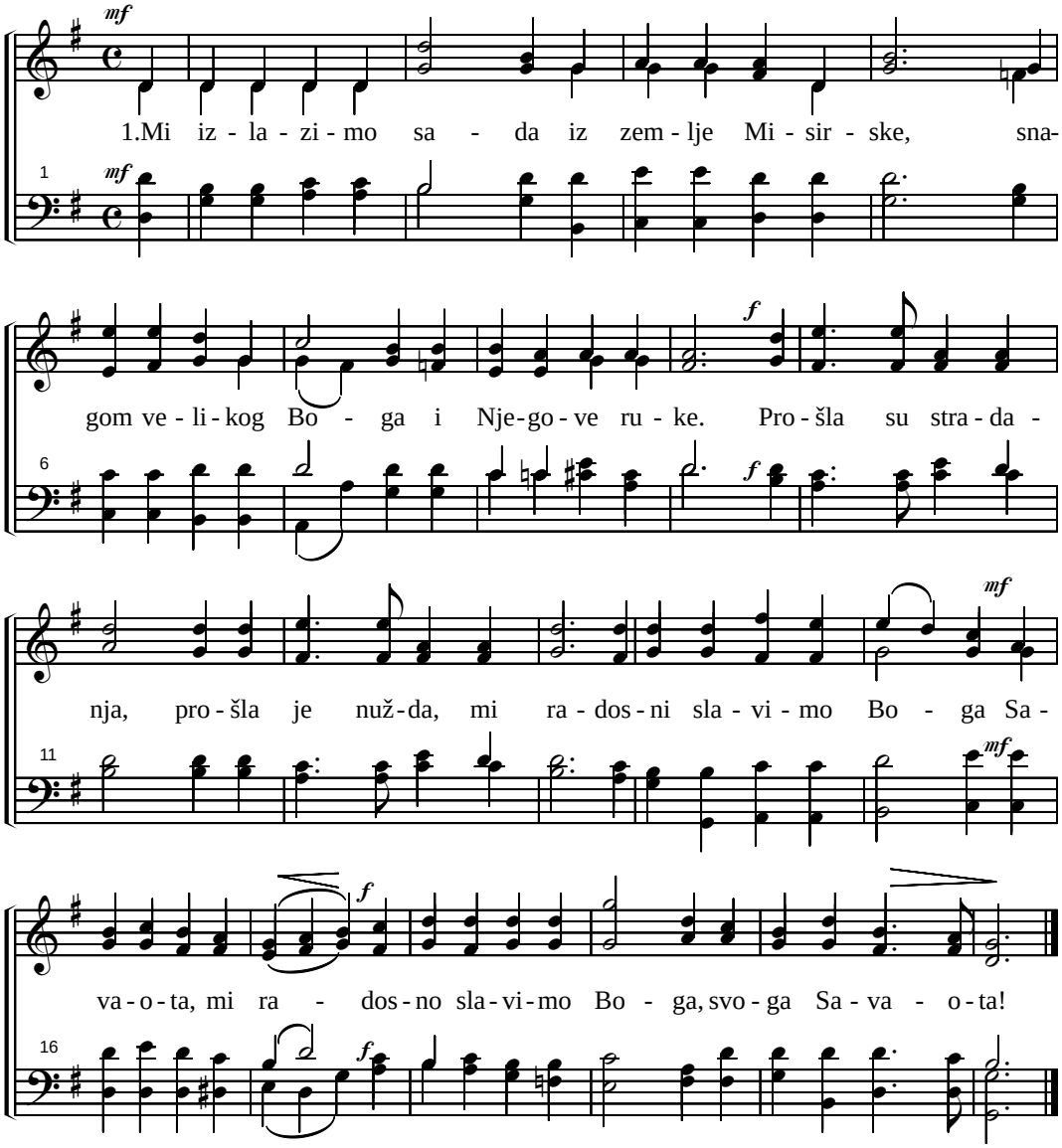

2. Desnicom svetom svojom čudo učini Bog,
   Pokaza deci kojom stazom izvodi svog.
   Nije ostavio nas u bolu dubokom,
   Već strese okov sa nas desnicom visokom. (:)
3. Sad nam' korake vodi, na teškom putu zlom,
   I još nas silno bodri, sa svojim prisustvom.
   U stubu ognjenom, pred nama ide On,
   Vođe narodu svome: hval'te Ga snagom svom. (:)
4. Putujmo spremni, s' voljom, braćo složno sada,
   Pustinjom, bregom, doljom, od grada do grada.
   Taj koji izbavi nas misirskog stradanja,
   On je spremio za nas zemlju obećanja. (:)

280. O SKUPŠTINO

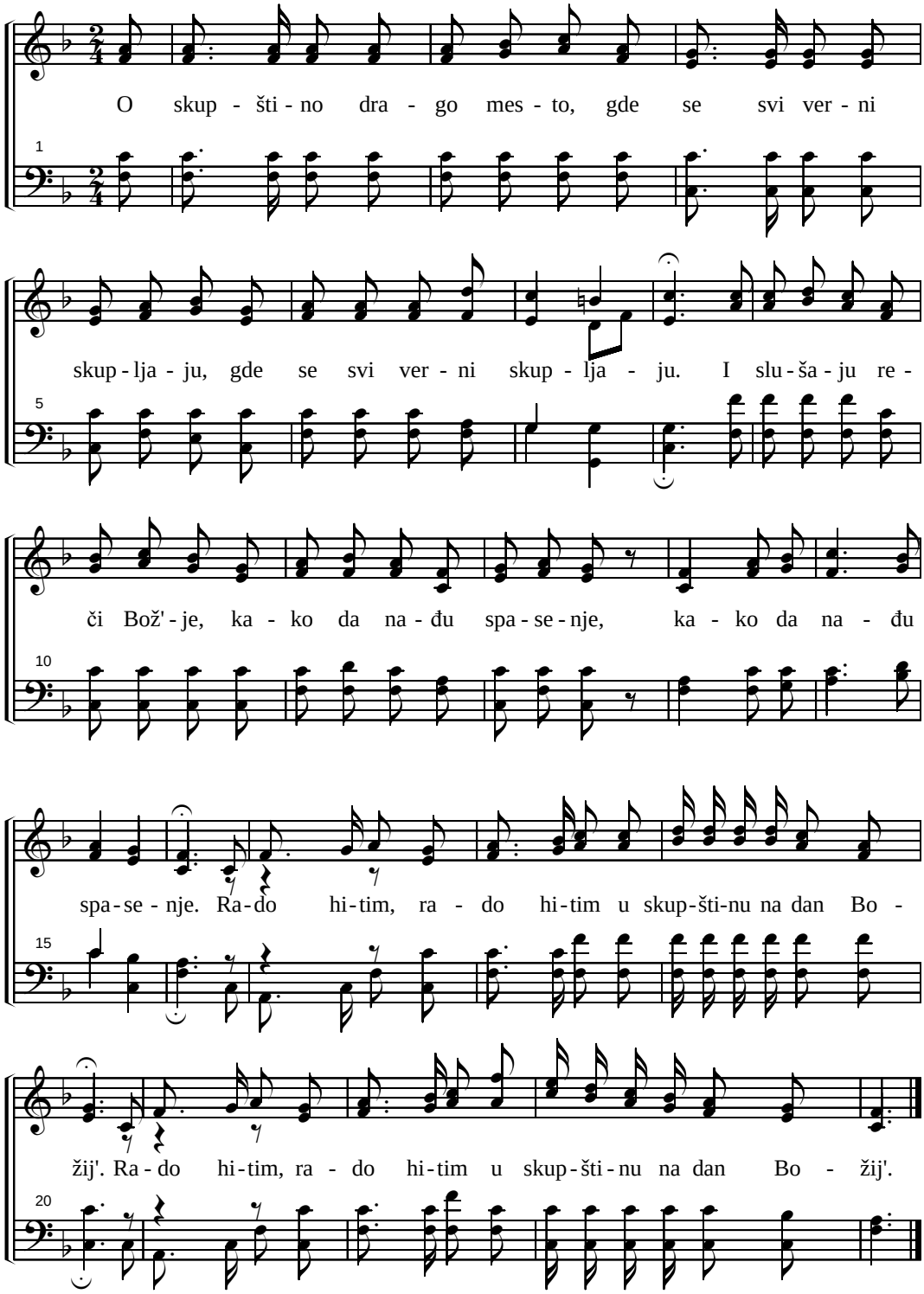

281. KAŽI BRATE KUDA IDEŠ

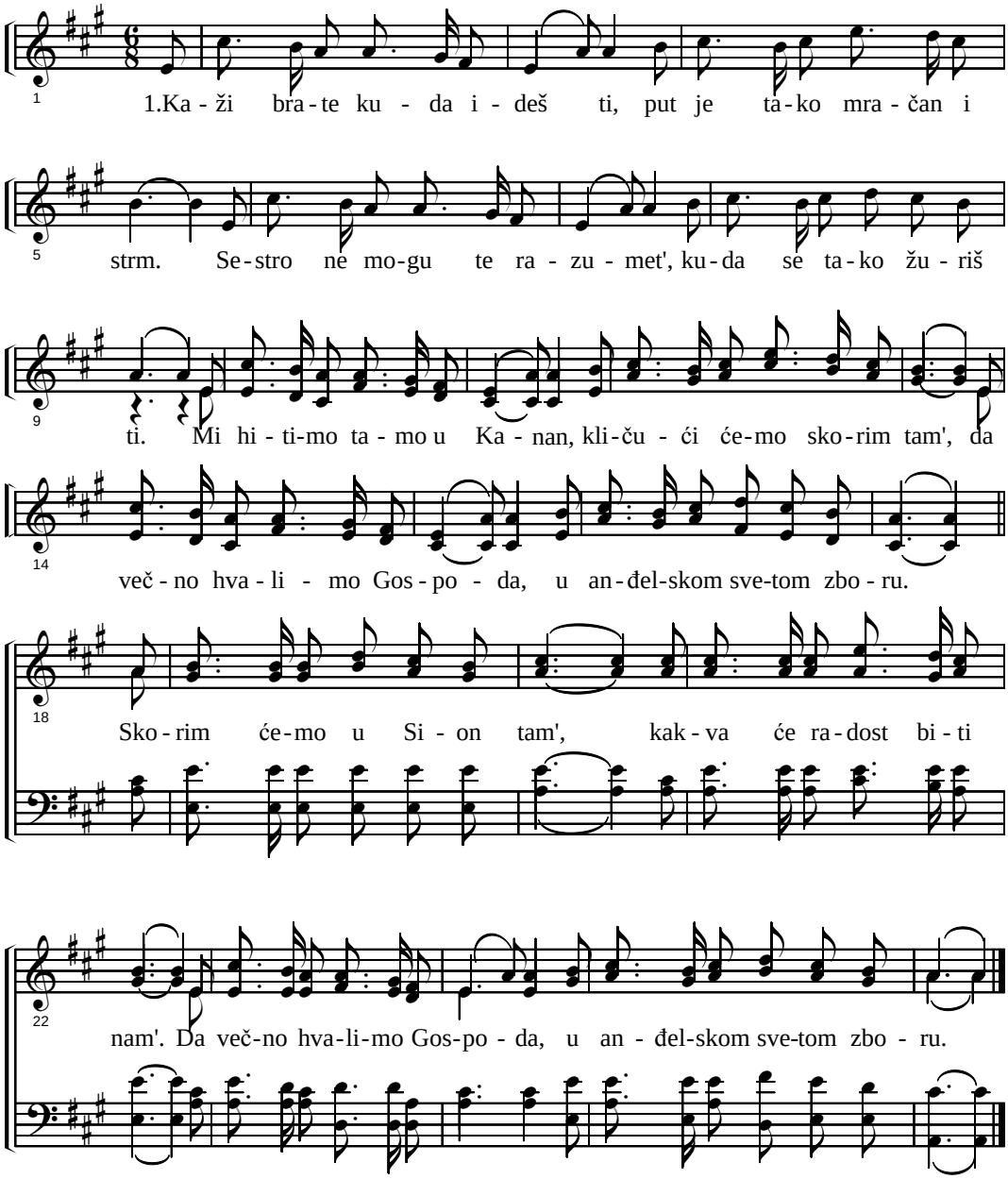

2. Kaži brate kako uspeva,
Kaži, šta treba da činim?
O, sestro, kako ću postići
Sa vama mir zadobiti?
Mi sljedimo blaženi pokoj,
Duh Sveti nam rado daje:
Trpljenja, ljubavi i snage,
Da do cilja stignemo mi. Refren

3. Braćo i sestre tražite Me
Milost kroz Sina Bog daje.
Posle borbe ću se uzdići,
I čeka me sjajna kruna.
Sjedinjeni idemo dalje,
Istim putem sa radosti,
O, Isuse pomozi nama,
Da put srećno dovršimo. Refren

282. O KAŽI MI JOŠ JEDNOM

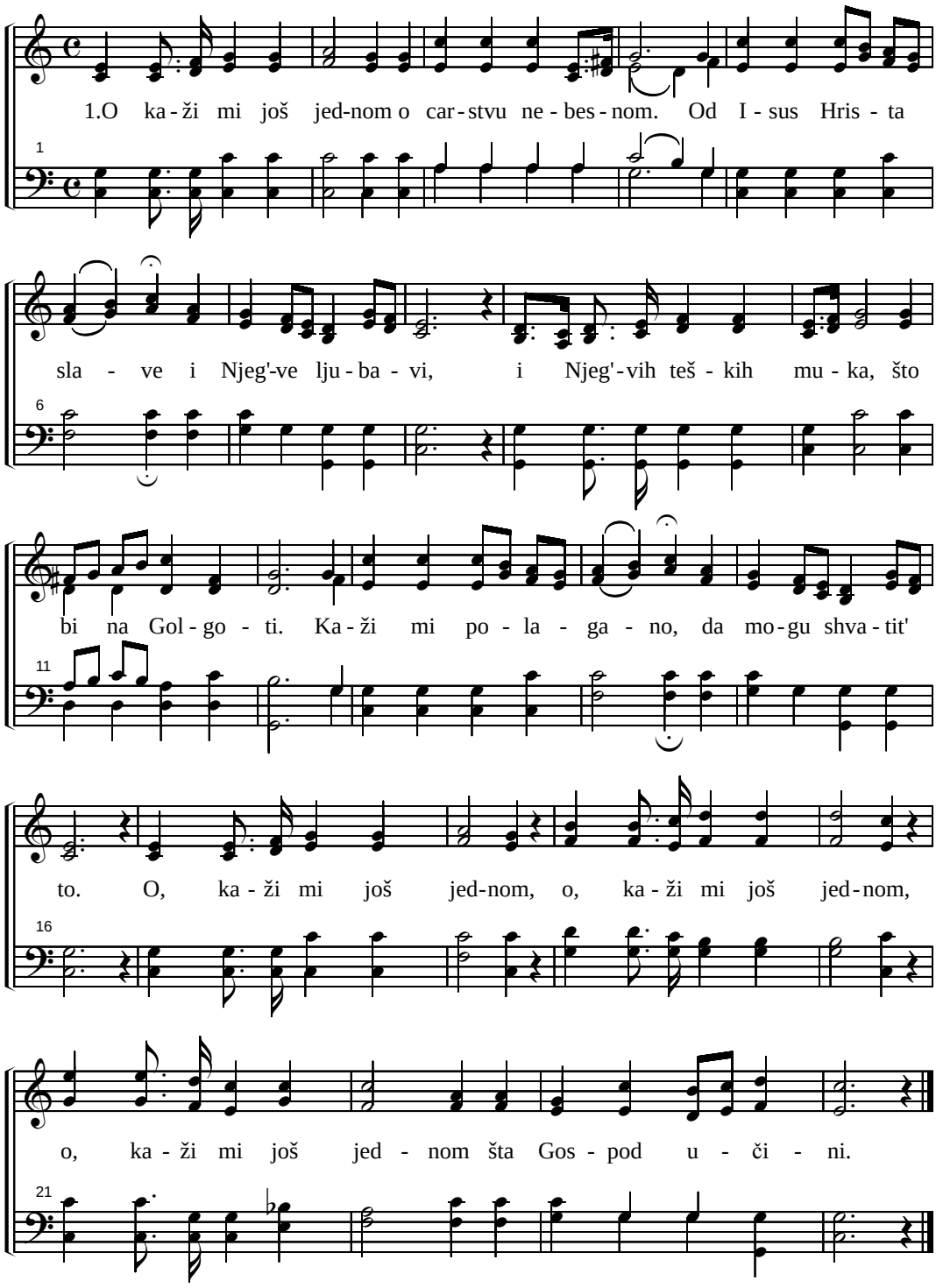

2. O, kaži mi još jednom, kakvu smrt On primi?
Kao grešnik razmišljam, za moj greh žrtva bi.
Govor mi o krstu tom, gde On prikovan bi,
Ja tada jadni grešnik, a On Spasitelj moj.
O, kaži mi još jednom, o, kaži mi još jednom,
O, kaži mi još jednom, dal' sam Spasu mio.

3. Vest mi reci blagu ponovo, Spasitelju
Za smrt i život sveti i za Tvoju ljubav.
Reci mi vest spasenja, prosto k'o detetu,
Umoran sam od hoda po sujetnom putu.
O kaži mi još jednom! O kaži mi još jednom!
U času teškom reci mi za Tvoju ljubav.

283. TAMO SVETLOST DIVNA

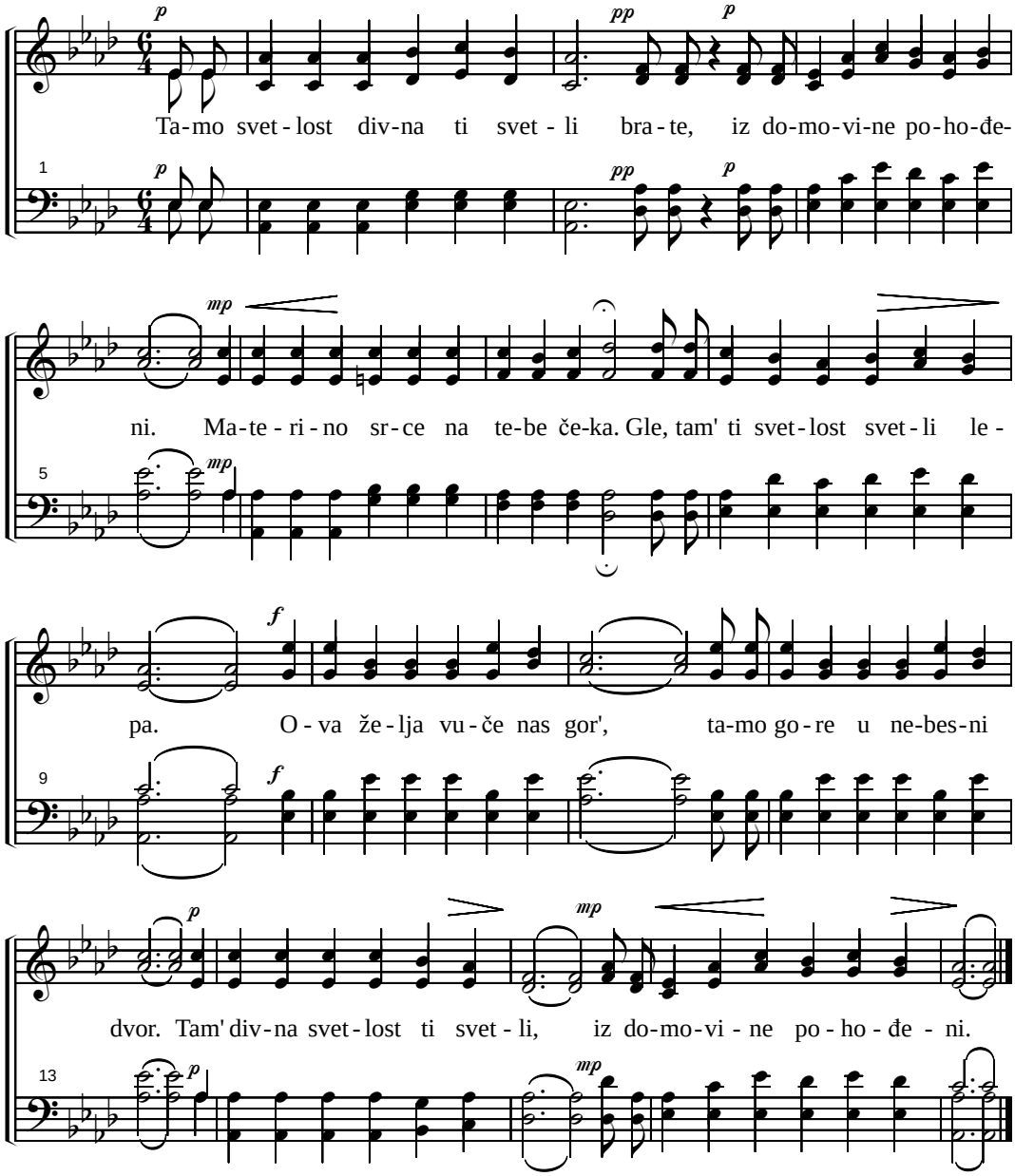

284. ZNAM DA ZA VEČNA VREMENA

(17. koral u slovačkoj Harfi Siona)

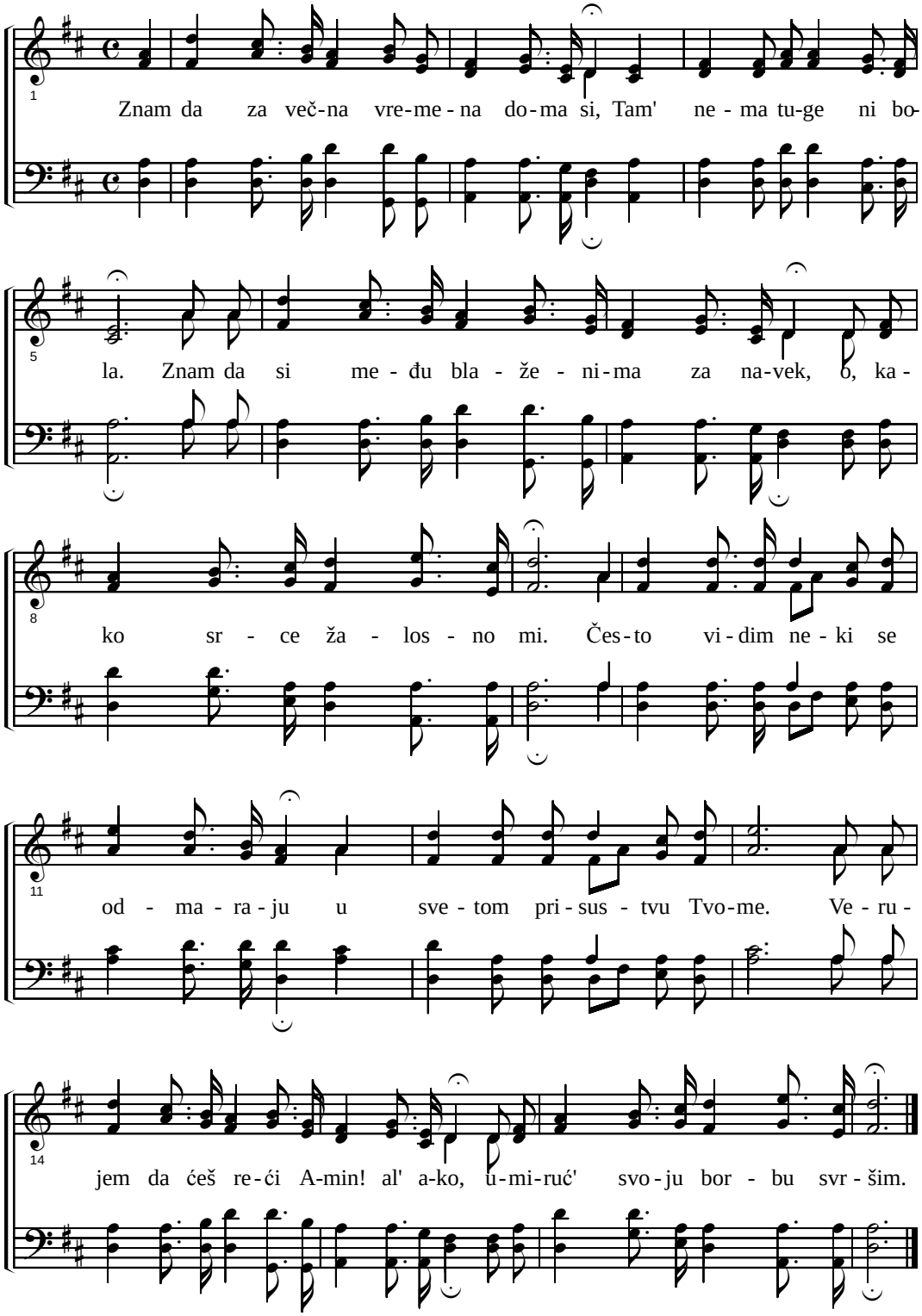

285. NAŠ SLAVNI LEČNIK

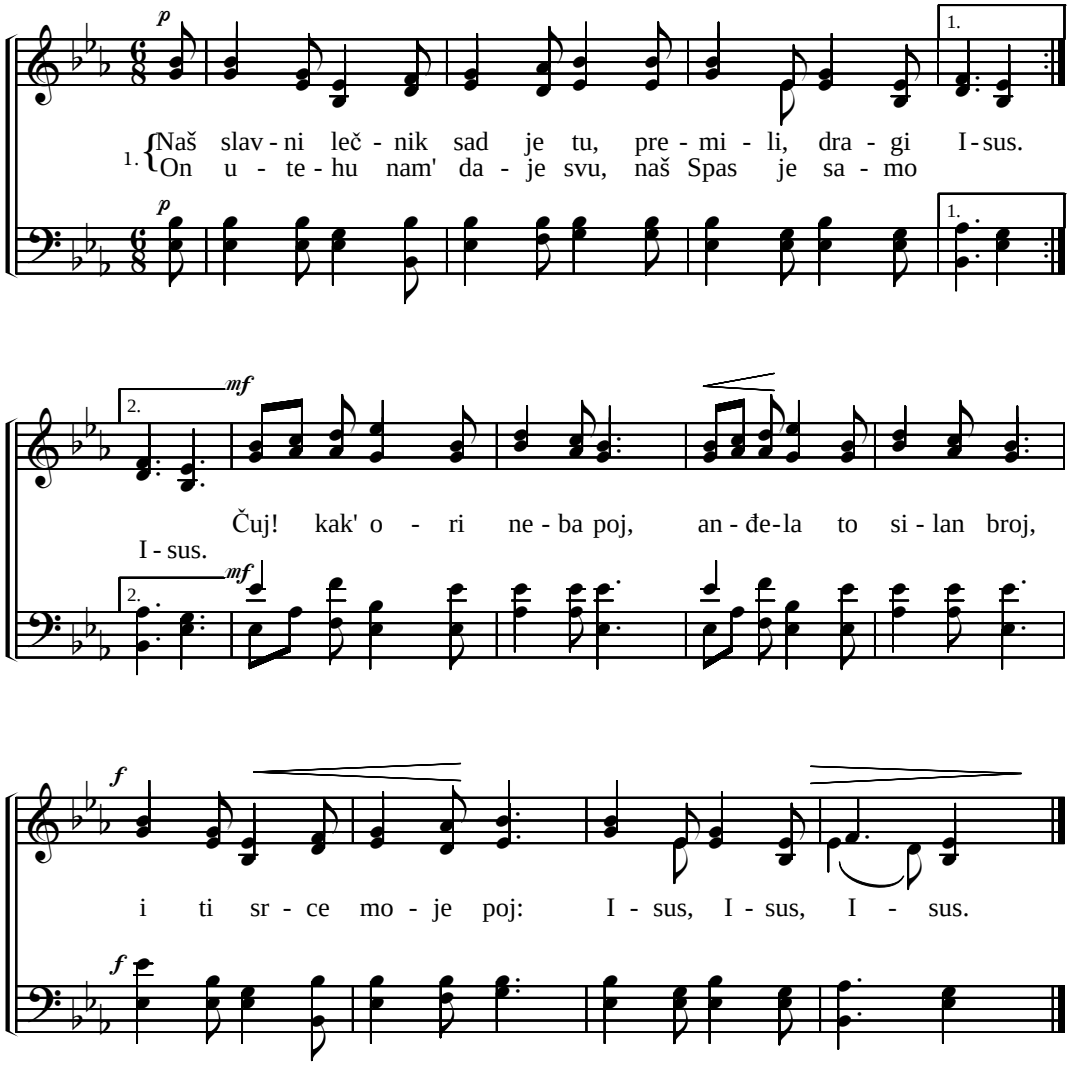

2. Isplaćen nam' je dug naš sav, za njeg' je strad'o Isus.
U nebo uće ko je prav, krunisat' će ga Isus.
Ja sad pojim radostan, jer u nebu imam stan,
I ti srce moje poj: Gospod je Pastir moj.

286. KO SU MOJA BRAĆA

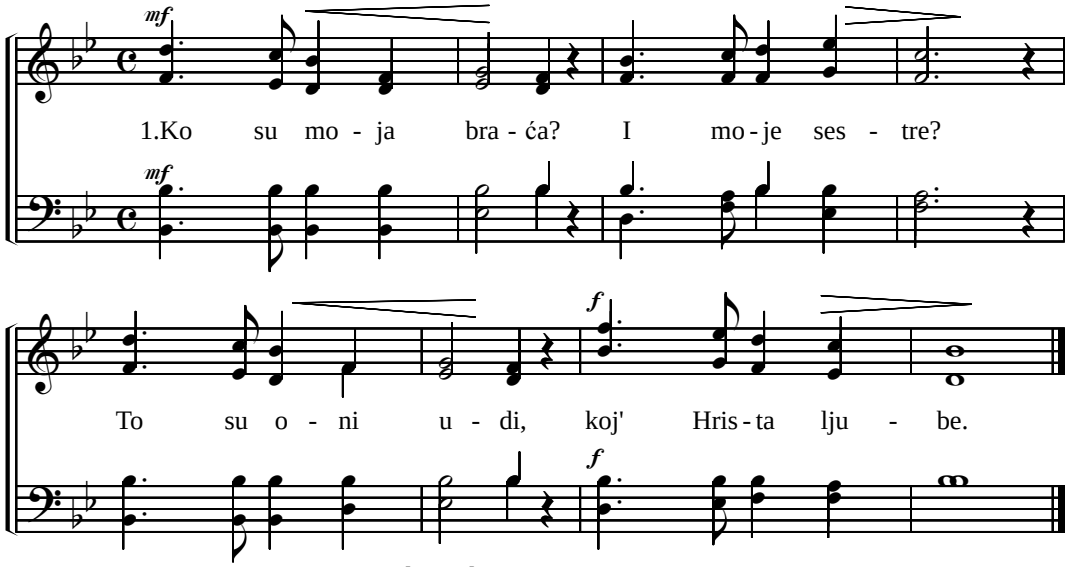

2. Ono malo stado, svog Pastira zna.
Što ih svet prezire, ovde na zemlji.

3. Ona deca Bož'ja, koj' svet pobede.
Kao prave verne, Bog će krunisat'.

4. To su moja braća, to su sestre mi,
Spasu mili udi, jer Hrista ljube.

287. DIVNO JE U NEBU GORE

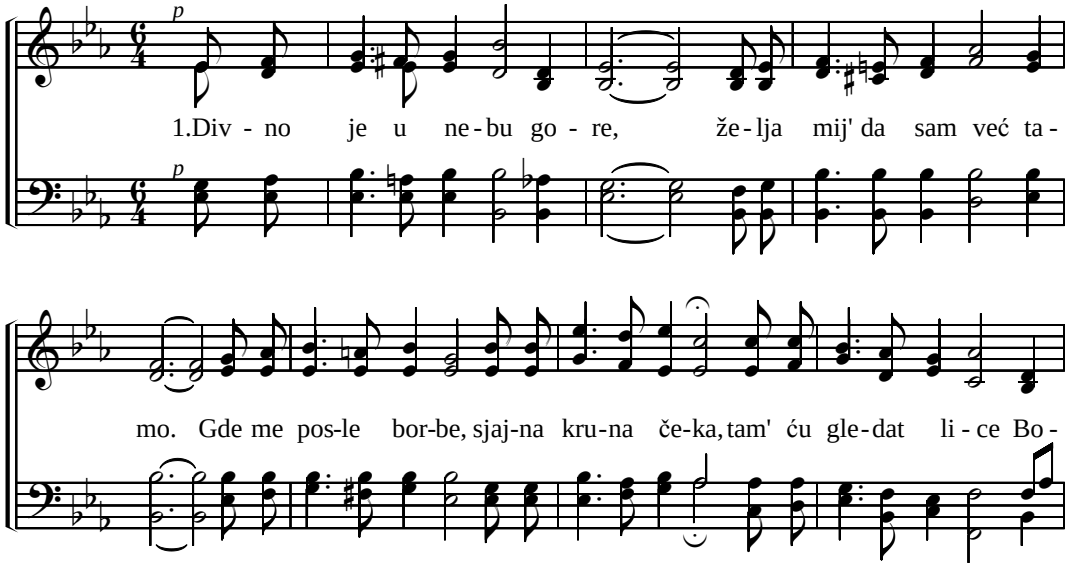

(287. Divno je u nebu gore)

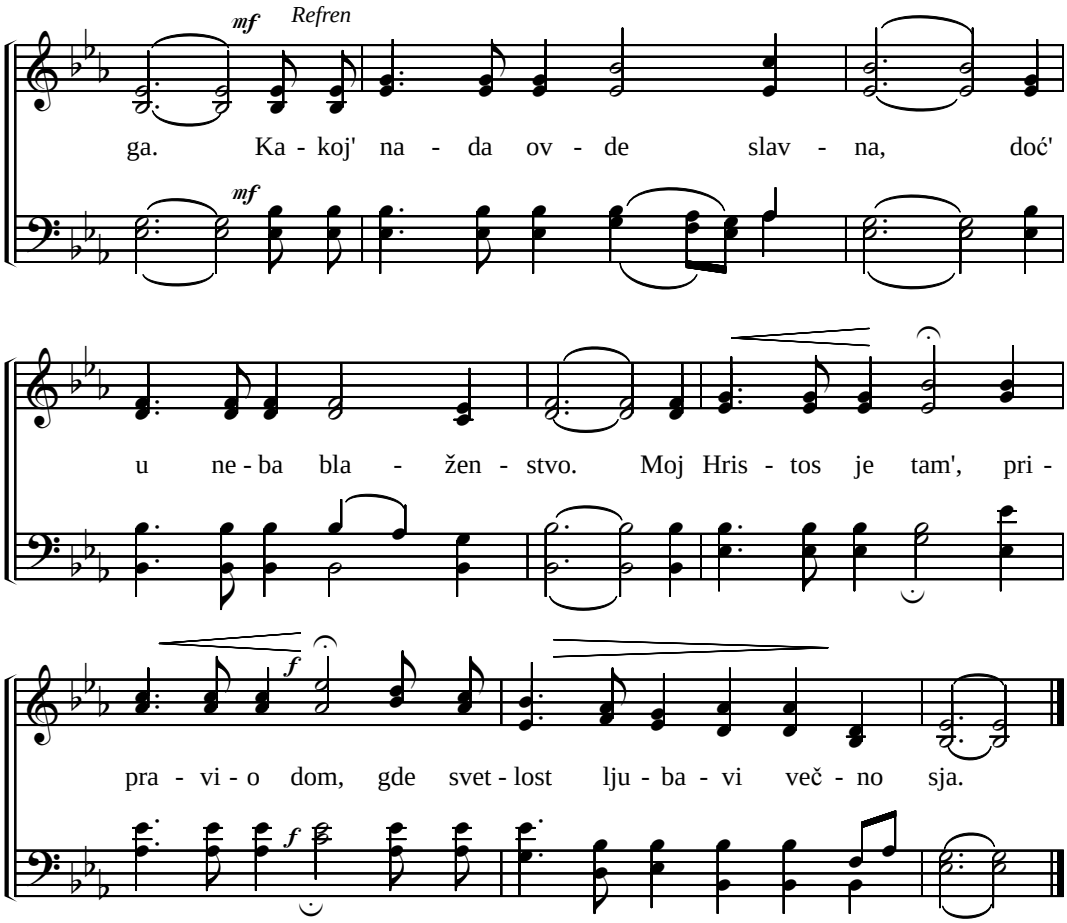

2. U nebu je blaženi mir, na prestolu je naš Pastir.
   Odaju mu svaku čast, slavu i hvalu, novu pesmu mu pevaju. Refren

3. U nebu nema rastanka, nema suza, bola, jada,
   Tamo je veselje, večno sa radosti, pliva s' u moru ljubavi. Refren

4. Kako j' divno u nebu gor', gde se blaženih sreta zbor.
   I rukom za ruku, na kristalnu reku, hode, raduju s' Jagnjetu. Refren

5. Divno je u nebu gore, gde nema straha, ni smrti,
   Svaka noć gubi se, Hrista svetlost sja se, u slobodi i u hvali. Refren

6. Divno je u nebu gore, gde večno žive blaženi,
   U večnoj milini, tamo su presrećni. Mir Hristov uživaju svi. Refren

7. U jednoj slozi tam' žive, za bes i ljutnje ne zna se,
   Tamo je svetinja, mir, sjaj i milina, u krugu našega Spasa. Refren

8. Divno je u nebu gore, zato sad tamo težim ja.
   To ištem od Boga u belom ruhu, da u Sion mi s' nađe duša. Refren

288. RADUJ SE GOSPODU

mf

Ra - duj se Gos - po - du zem - ljo, slu - ži - te Gos - po - du

1

mf

ve - se - lo, id' - te pred li - ce Njeg' - vo, pe - va-

4

ju - ći poz-naj - te Gos-pod da je Bog.

On nas je stvo - ri - o,

p

On nas je stvo

On nas

7

p

On nas je stvo -

mi smo, do - sto - ja-nje Nje-go-vo svi.

ri - o, mi smo, do - sto - ja - nje Nje - go - vo svi.

je stvo - ri - o, mi smo, do - sto-ja-nje Nje-go-

10

ri - o, mi smo, do - sto - ja - nje Nje - go - vo svi.

Na-rod Nje-gov i ov-ce pa - še mu,

mf

f

i ov - ce pa - še mu,

na - rod Nje-gov i ov-

vo Na - rod

13

mf

f

i ov - ce

(288. Raduj se Gospodu)

kraj

mf

ce pa-še mu. U - la - zi - te na vra - ta Nje - go - va

16

mf

p *mf*

sa sla-vom, u dvo-re Njeg'-ve s'hva-lom. Slav' - te ga, uz-nos - te

20

p *mf*

Slav' - te ga, uz -

ga, jer je do - bar Gos-pod i mi - lost

24

p

nos - te ga,

p

Nje - go-va u - vek će tra - ja - ti! A is - ti - na

27

p

od početka do kraja

Nje - go - va od ko - lje-na na ko - lje - no. A - li - lu - ja!

30

289. DEVEDESETDEVET

(13. koral u Slovačkoj Harfi Siona)

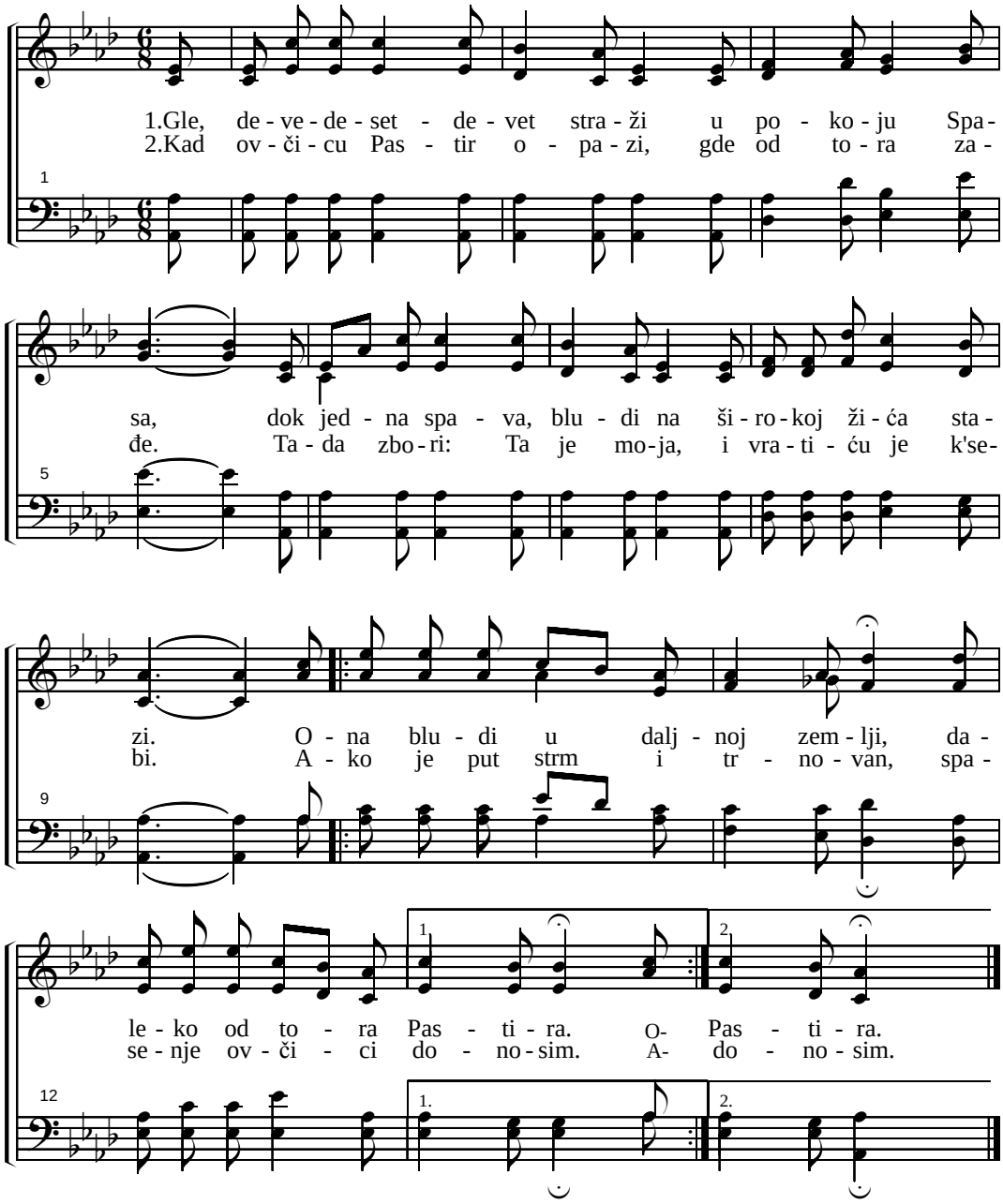

3. Iz svoje svete ljubavi, Spas sve muke pretrpi,
   I umre za ovčicu da je izbavi od smrti.
   : Pogledaj kako je radostan, kad izgubljenu spase ovcu. :

4. Tada glasno bregom, dolinom, s' nebeskih visina.
   Veselo ječi slavni hor: "Iskupljeno stado tu,
   : Radosno proslavljaj Spasa svog, za darovano izbavljenje." :

290. JEDNO MESTO JAKO LJUBIM

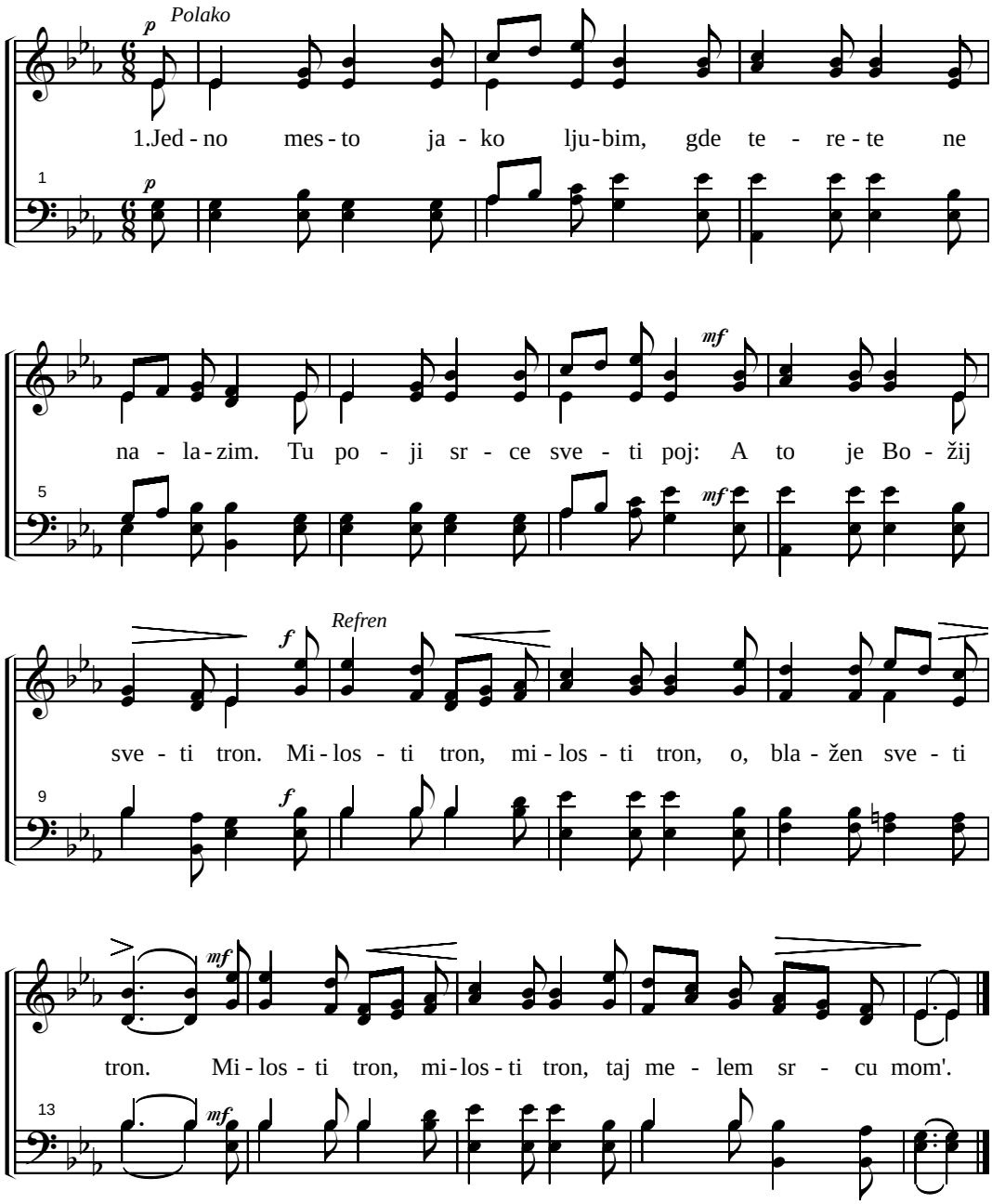

2. Tu će protivnik prijatelj
Postat', i nać' će pobedu.
Gde zlotvor s'strahom beži, taj
Krvlju zidan milosti tron.
Refren

3. K'o orao tu se srce
Podiže visoko gore,
Gde j' izliv ulja radosti,
O, večno dragoceni tron.
Refren

291. JA ZNAM JEDNO MESTO

Ja znam jed-no mes-to na ne-bu go - re. Ta-mo je Bo-žij sjaj
Ta-mo bez pres-tan-ka pes-me se o - re. Ta-mo se sla-vi Bog

1

i vi-de-lo več-no, ta-mo će ver-ni svi u-ži-vat' bla-žen - stvo.
u vi-de-lu več-nom, ta-mo će bla-že-ni ve-se-lit' se sreć - no.

5

Mno-ga će sr - ca tam' hva-li - ti svog
Pred tro-nom će tam' hva-li-ti svog Tvor-ca i večno gle-da-ti li-ce svog O-ca,

9

Tvor - ca, ka - da sa zem - lje
na ne-bu go - re, ka-da sa zem-lje stig-nu krv-lju kup-lje-ni,

13

stig - nu krv - lju kup - lje - ni.
Du-hom Bož-jim za-pe-ča-će-ni, Du-hom Bož-jim za - pe-ča-će-ni.

16

292. DOĐI SILNI CARE

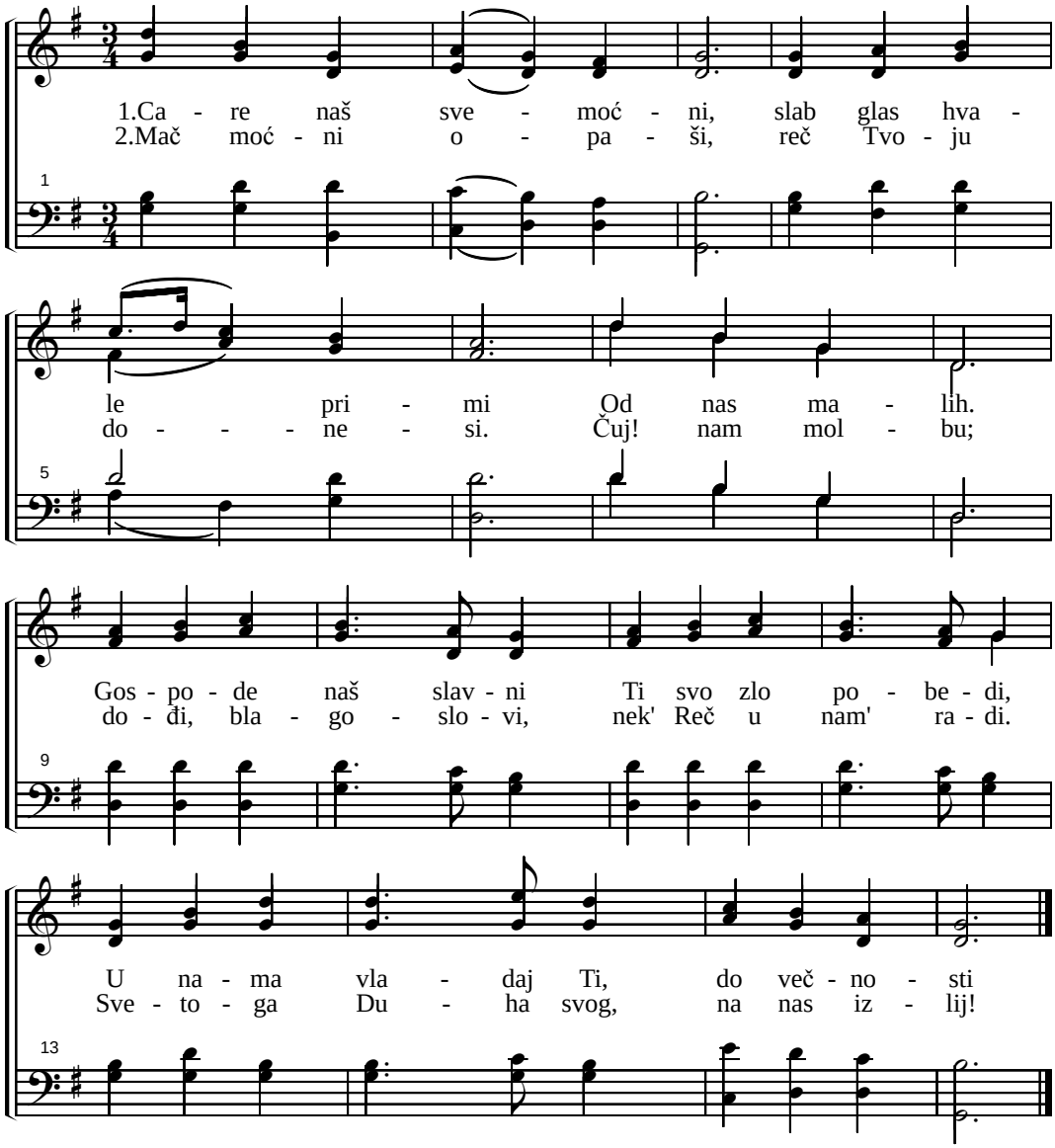

3. Dođi k'nam' Tešitelj, melem su nam Tvoje,
Reči blage. Ti, koj' si svemoćan,
Vladaj u svim' dušam'.
Ostan' do kraja s'nam', Duše snage!

4. Trojedini Bože, šaljemo T' hvale glas,
Sad i večno, Daj nama u slavi gledati lice Ti.
Večno s' radovati,
Tam' pred Tvoj tron.

293. ZAHVALNOSTI NAŠE

(reči 165. pojanja u Harfi Siona)

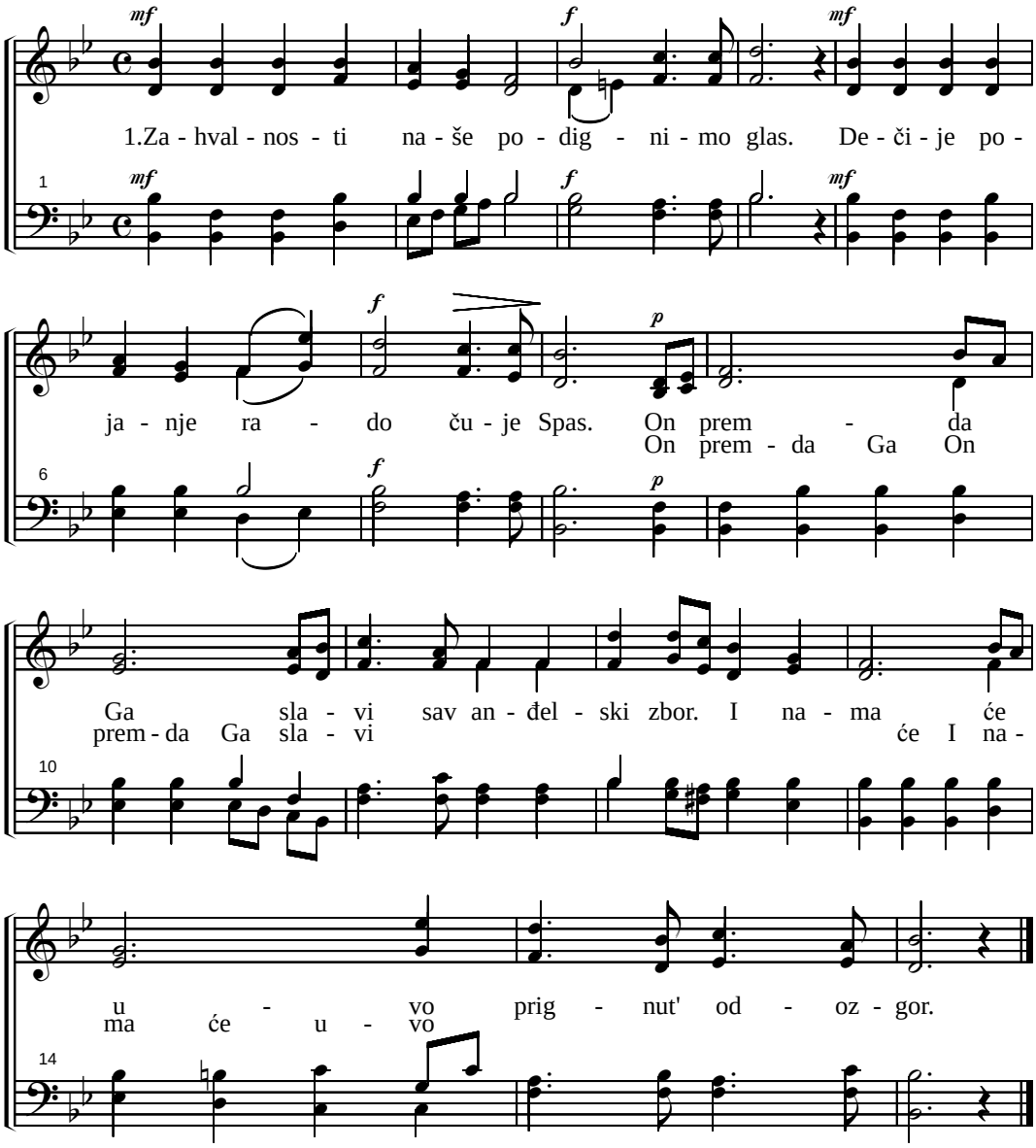

2. Ni znali Ga nismo, a preblagi On,
Očinskom je brigom ljubio nas svom;
Daje roditelje, k'o odbrane skut,
Daje učitelje za nebesni put.

3. On nam škole daje da u njima mi,
Božiju premudrost sabiramo svi;
On nas zove: deco, ko me slušat' zna,
Tom' sam blažen pokoj pripravio Ja.

4. Zato On i želi da dečica sad,
Rado udvostruče učenje i rad;
Približje s' leto, pa će žetva doć',
Ko j' sej'o, učio s', blaženstvo će nać'!

294. JOŠ MALO MAJKO

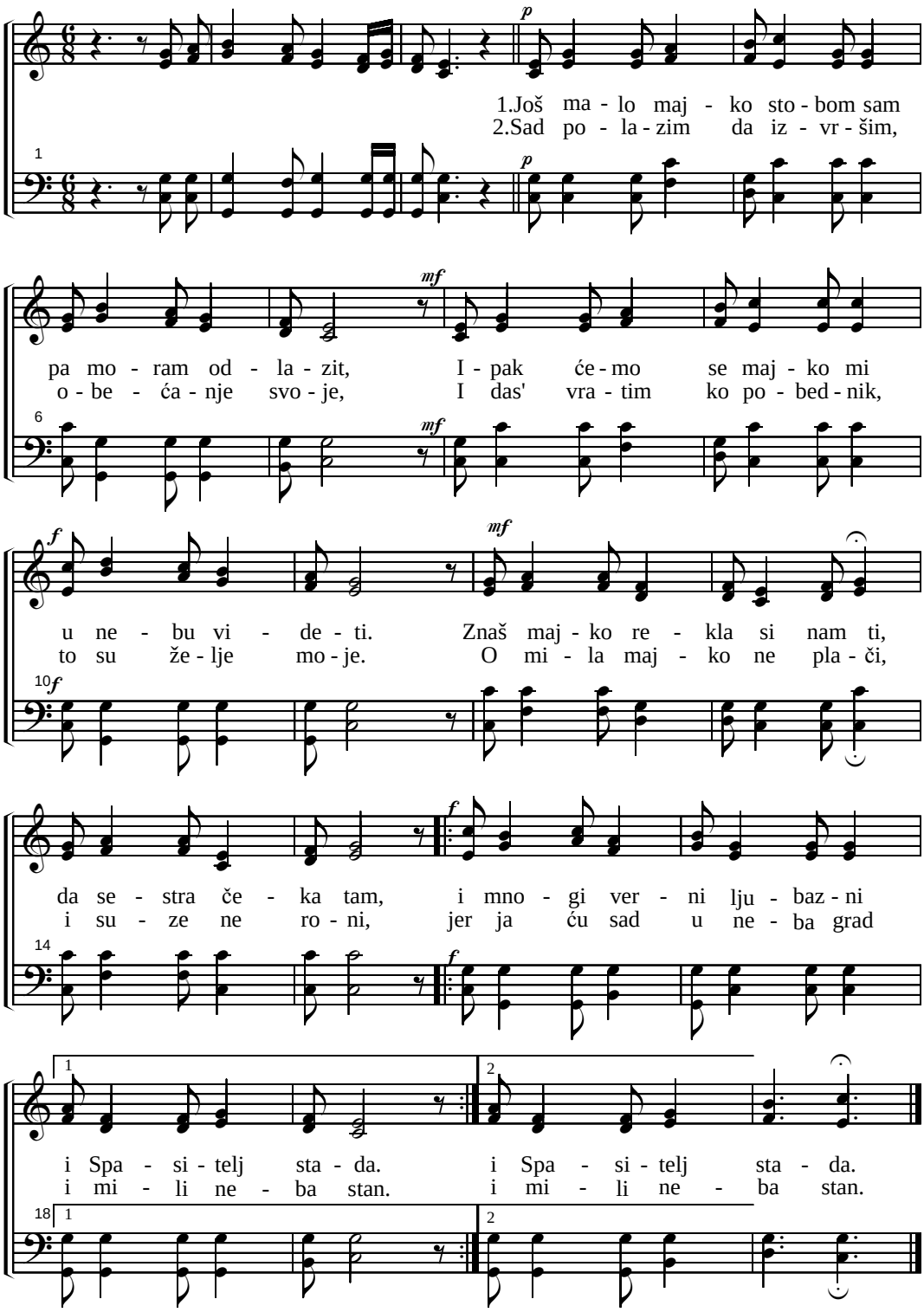

295. SRCEM TEŽIM SVAGDA

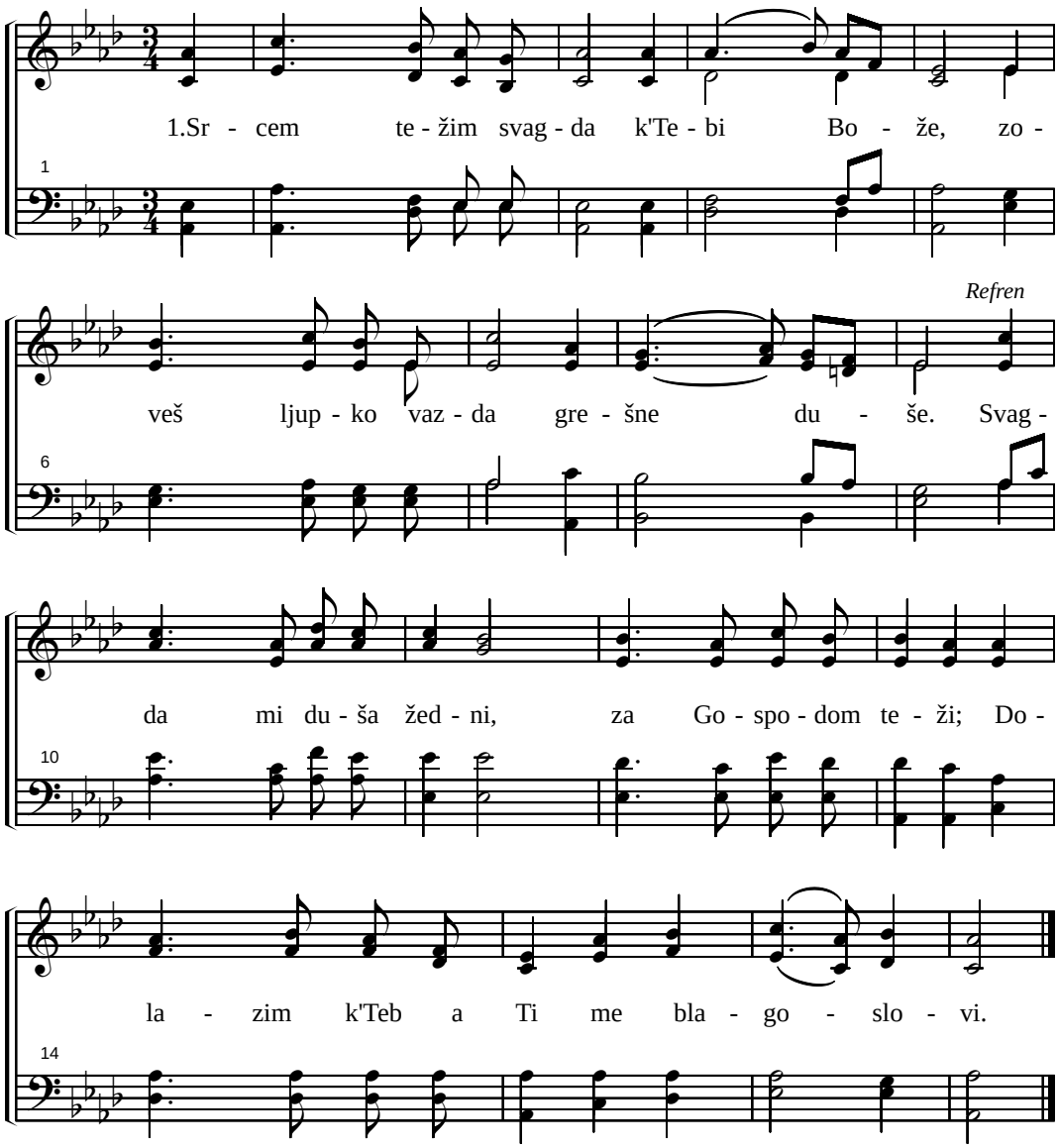

2. Srcem težim svagda, ostan' kod men'
   Radost je blizost ta, jadu melem. Refren

3. Srcem težim mada j' bol il' radost,
   Ovde j' taština zla, u Teb' život. Refren

4. Uči me Tvoj' volji, tu živit' Ti,
   Obećanja sveta men' ispuni. Refren

5. Srcem težim svagda, najsvetiji!
   Tvoj ću samo biti; tam' blaženi. Refren

296. HVALA VAMA DOMAĆINI

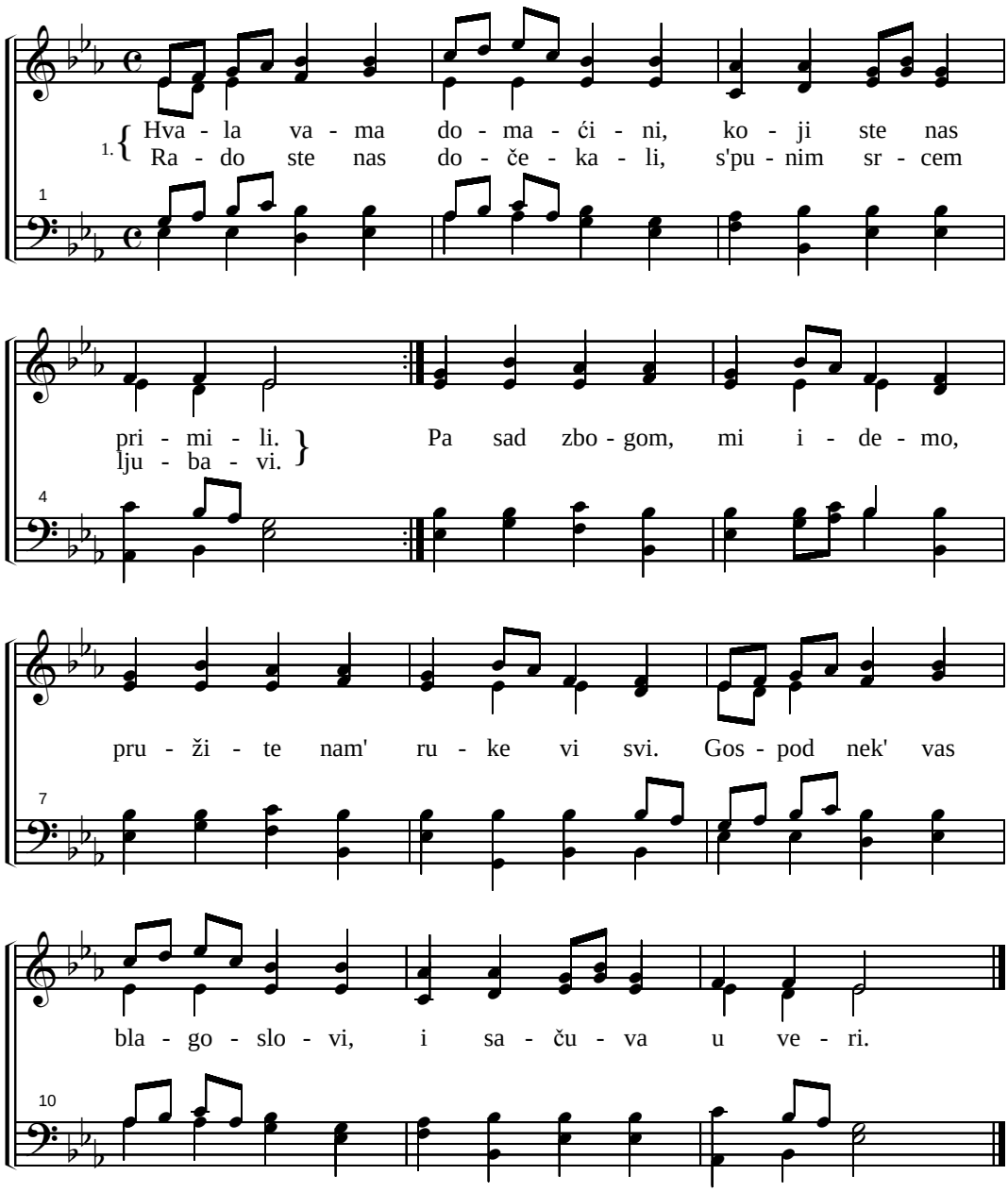

2. Hvala vama mili gosti, što ste nas pohodili,
Želju ste nam' ispunili, s' vašom vel'kom ljubavi.
S' pozdravom vas otpuštamo, i svima vam' mi želimo:
Gospod nek' vas blagoslovi, i sačuva u veri.

297. MALI BROD NA OBALI

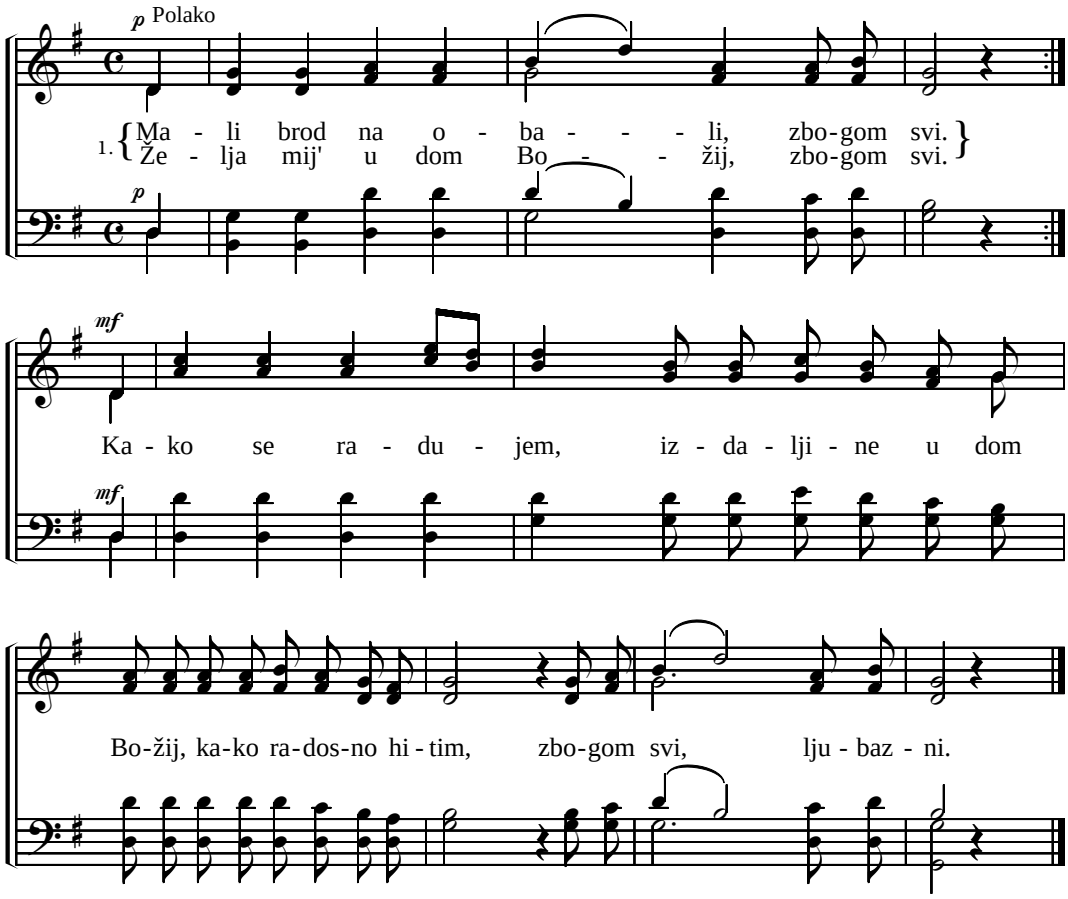

2. Mali brod međ' valovi, zbogom svi.
Gle, kako se on bori, zbogom svi.
Zbogom strana zemljo, iz daljine ka Gospodu.
Kako radosno hitim, zbogom svi, ljubazni.

3. Hrabro idem sada za Gospodom
Borim se, molim se pred Gospodom.
Za Spasom idem ja, iz daljine u dom večni,
Kako radosno hitim, radosno za Spasom.

298. O KAKO DUŠA BRZO KLONE

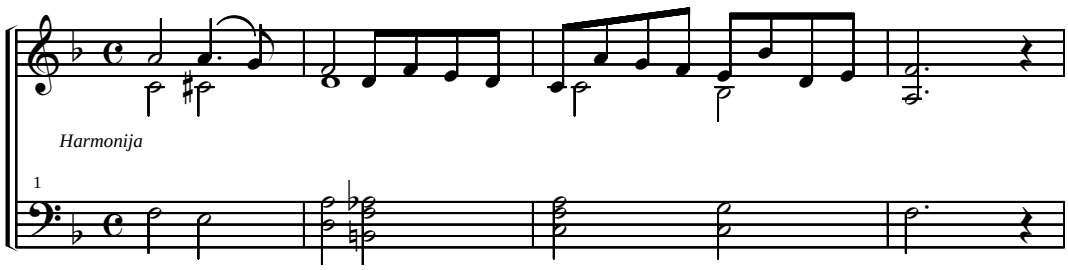

(298. O kako duša brzo klone)

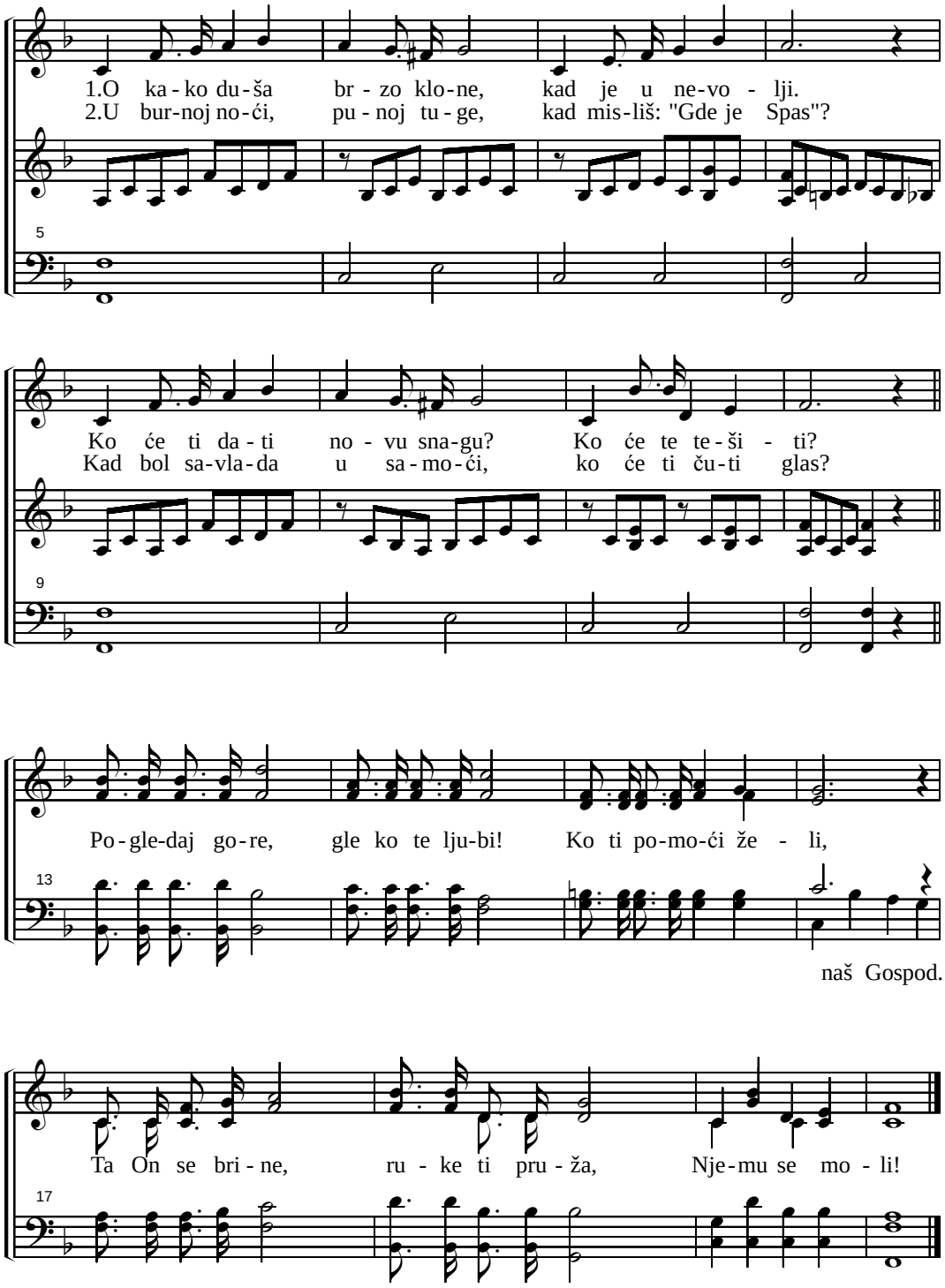

299. JA GA LJUBIM

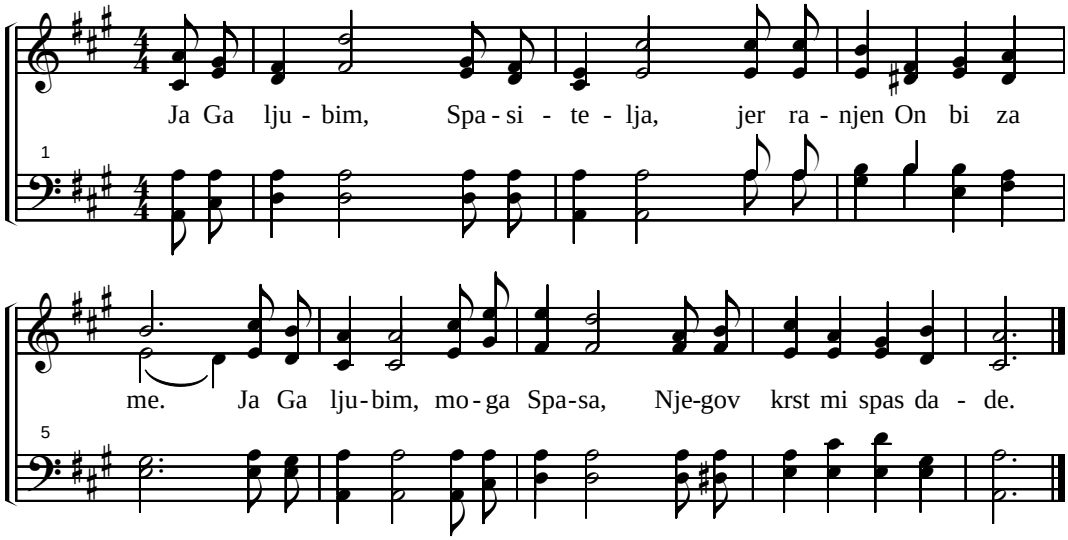

300. JA VIDIM KRASNE ANĐELE

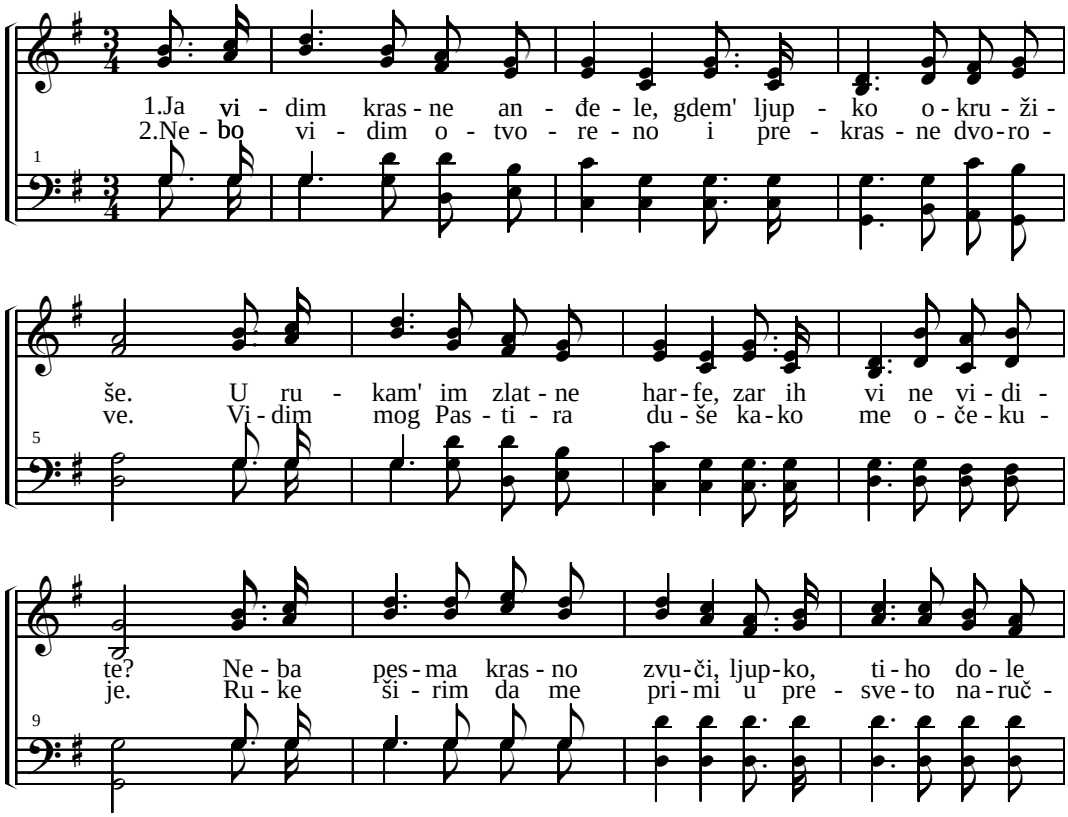

(300. Ja vidim krasne anđele)

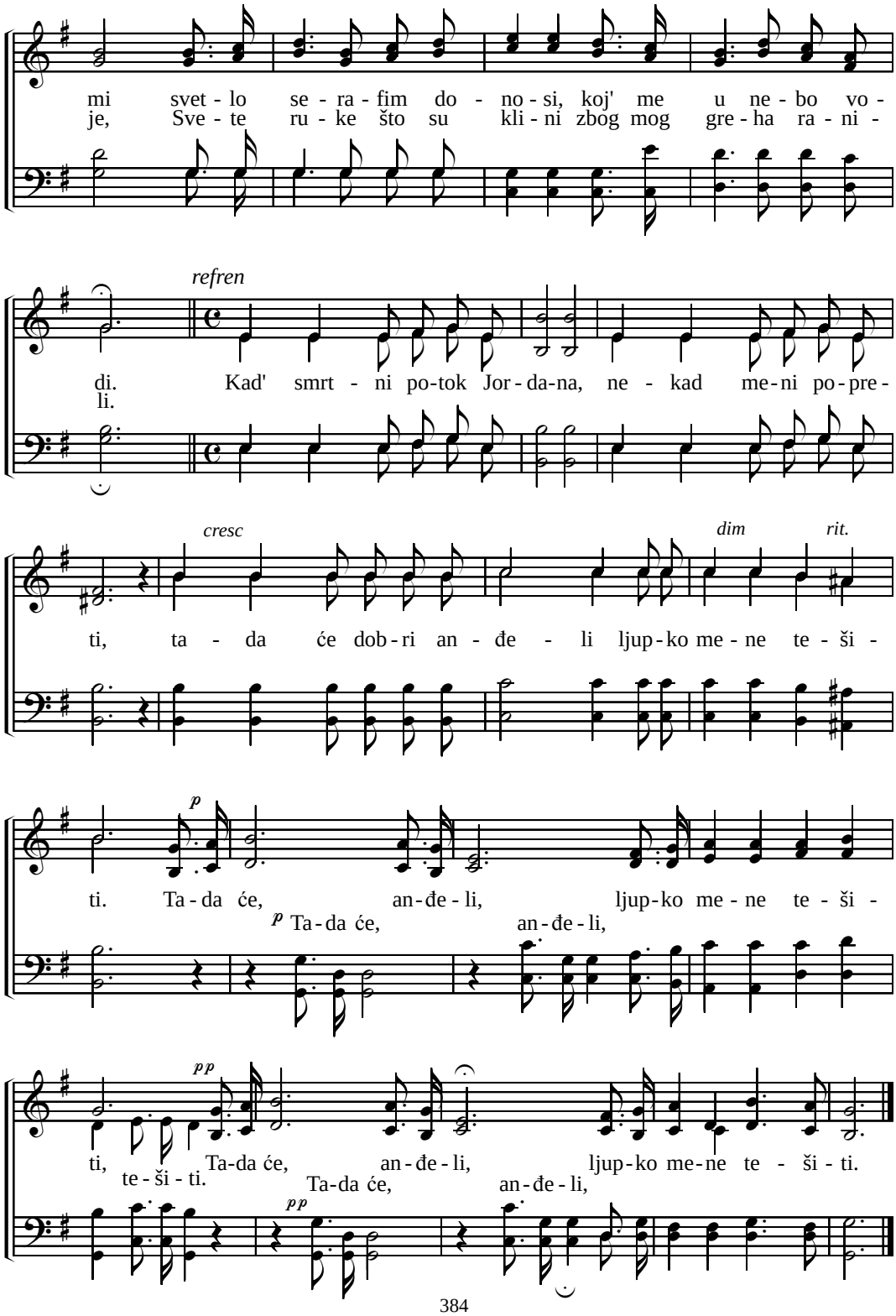

301. PRIBLIŽI S' KRAJ ŽIVOTA

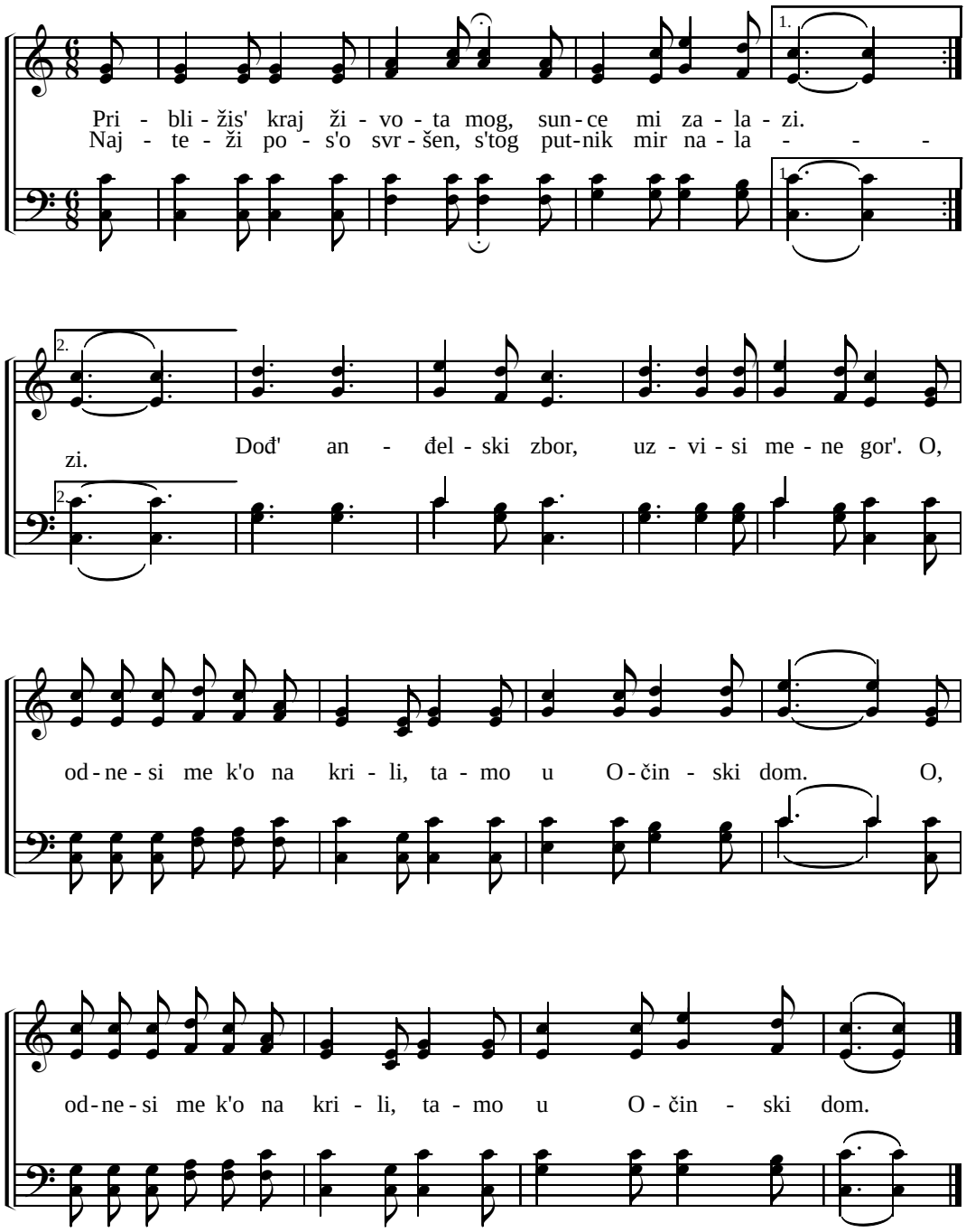

302. RASTANKA ČAS

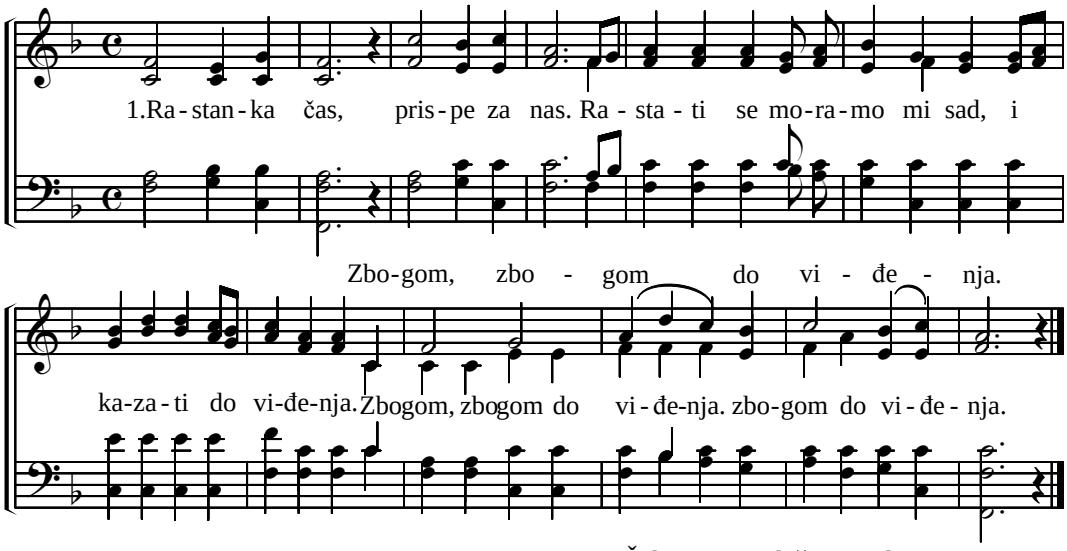

2. Vreme dođe, priprav'te se.
Možda je sada poslednji put
Da se vidimo u telu. Zbogom...

3. Žalostan čas, doš'o je sad,
Roditelji ostajte vi sad,
Rodbino, braćo i sestre. Zbogom...

303. UMORAN SAM IDEM LEĆ

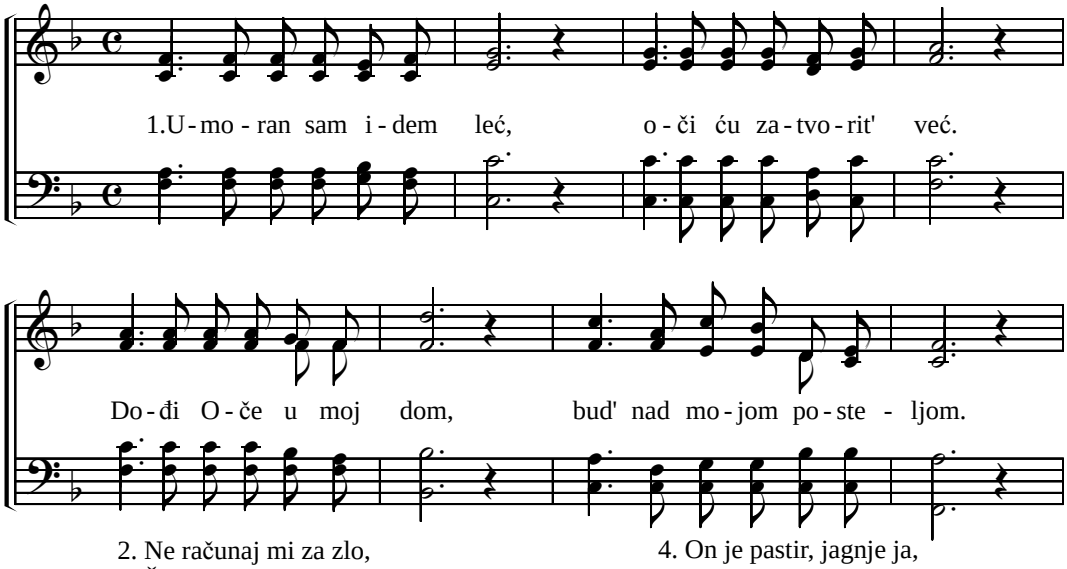

2. Ne računaj mi za zlo,
Što sam danas činio.
Oprosti mi grehe sve,
I očisti mi srce.

3. Blago meni gde sam ja,
U predvorju nebesa.
Slava nek' je Isusu,
Za svu milost Njegovu.

4. On je pastir, jagnje ja,
Nek' me vodi kuda zna.
A kad' dođe meni kraj,
Spase vodi me u raj.

5. Sunce zađe, prođe dan,
Meni oči sklapa san,
Molim ti se, Bože moj,
Ti sačuvaj narod svoj!

304. OPOMINJI SE TOG

(reči 143. pojanja u Hafi Siona)

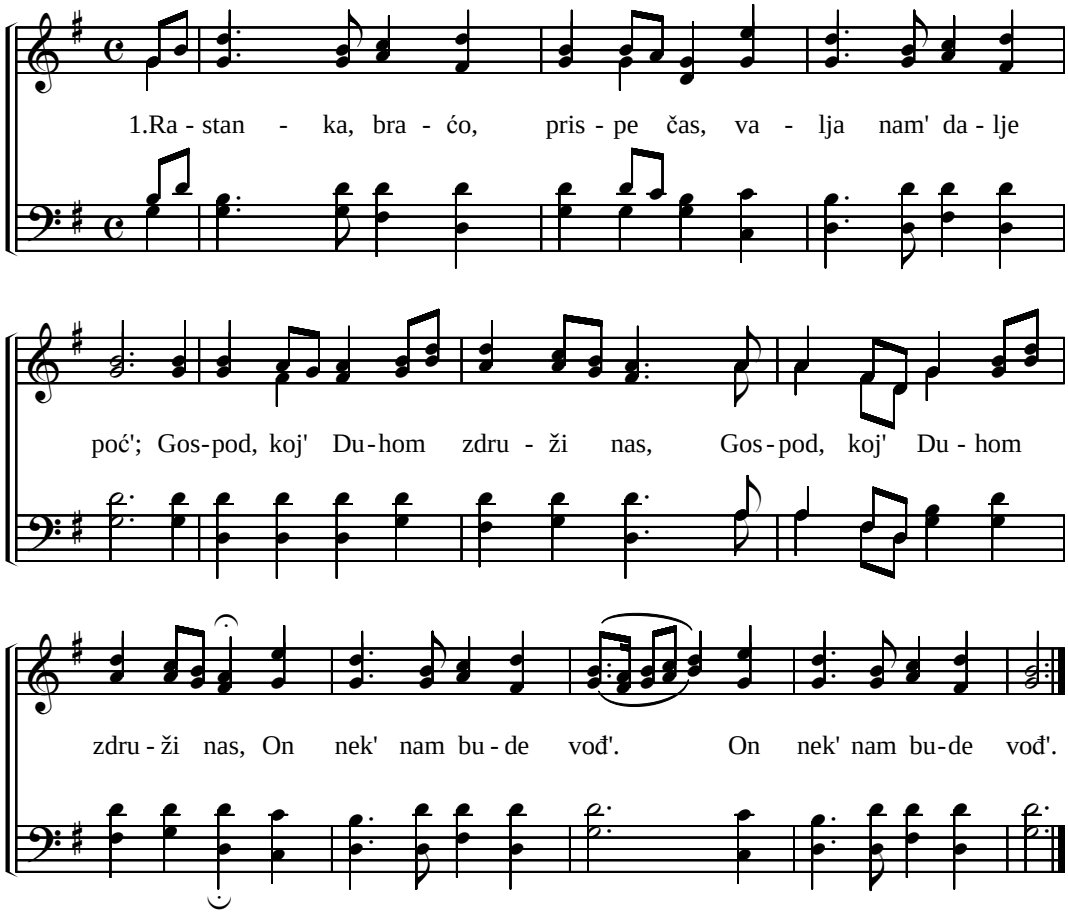

2. Gospod nam dade Svoju Reč, Milost nam dade On;
   On teši svakog, koj' plače Savetom, naukom.

3. Nek svaki pođe tiho sad, Noseći Njeg'vu Reč;
   Kad Soton' traži otet' to, Molitvom gon'te njeg'.

4. Stražite, braćo ljubazna, Na putu vašem svud!
   Reč Bož'ja nek je pravac naš, Kaže nam žića put.

5. Vi sestre drage, pođ'mo svi Na svoje bojište;
   Stražite, mol'te se Bogu, To dobit velik je!

6. Veselo pođ'mo tamo svi, Na našem putu sad;
   Put vodi k' večnom miru nas, U raj nebesni tad'.

305. LAKU NOĆ

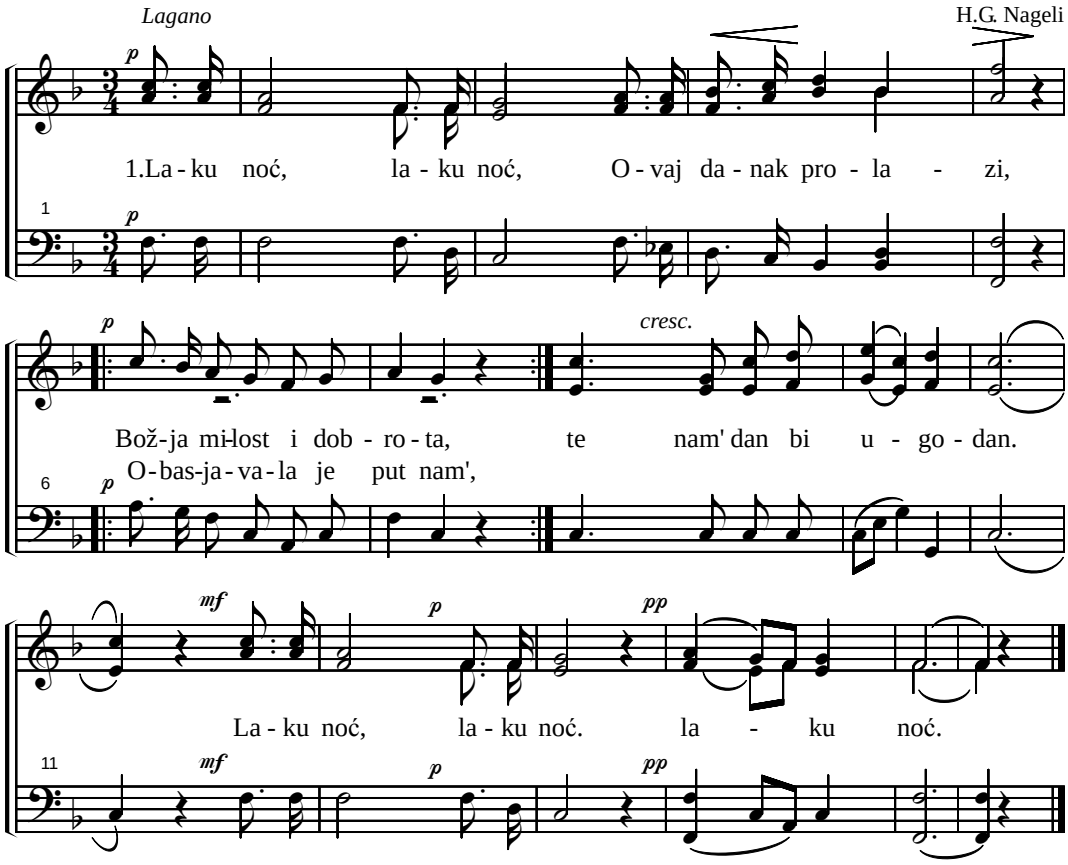

2. Laku noć, laku noć,
Jer naš verni Pastir bdi.
Nad svojim stadom malenim,
U Njeg'voj silnoj desnici,
Počinak imamo svi.
Laku noć, laku noć, laku noć.

3. Laku noć, laku noć,
Slavna zvezda Danica,
Najavljuje život novi,
Dariva svoj nam blagoslov,
Na uskoj žića stazi.
Laku noć, laku noć, laku noć.

4. Laku noć, laku noć,
Kad žića tečaj svršimo,
I k' nebu duša uzme let,
Tad nam' daruj platu večnu,
Carstvo mira, pokoja.
Laku noć, laku noć, laku noć.

306. BOG S'TOBOM

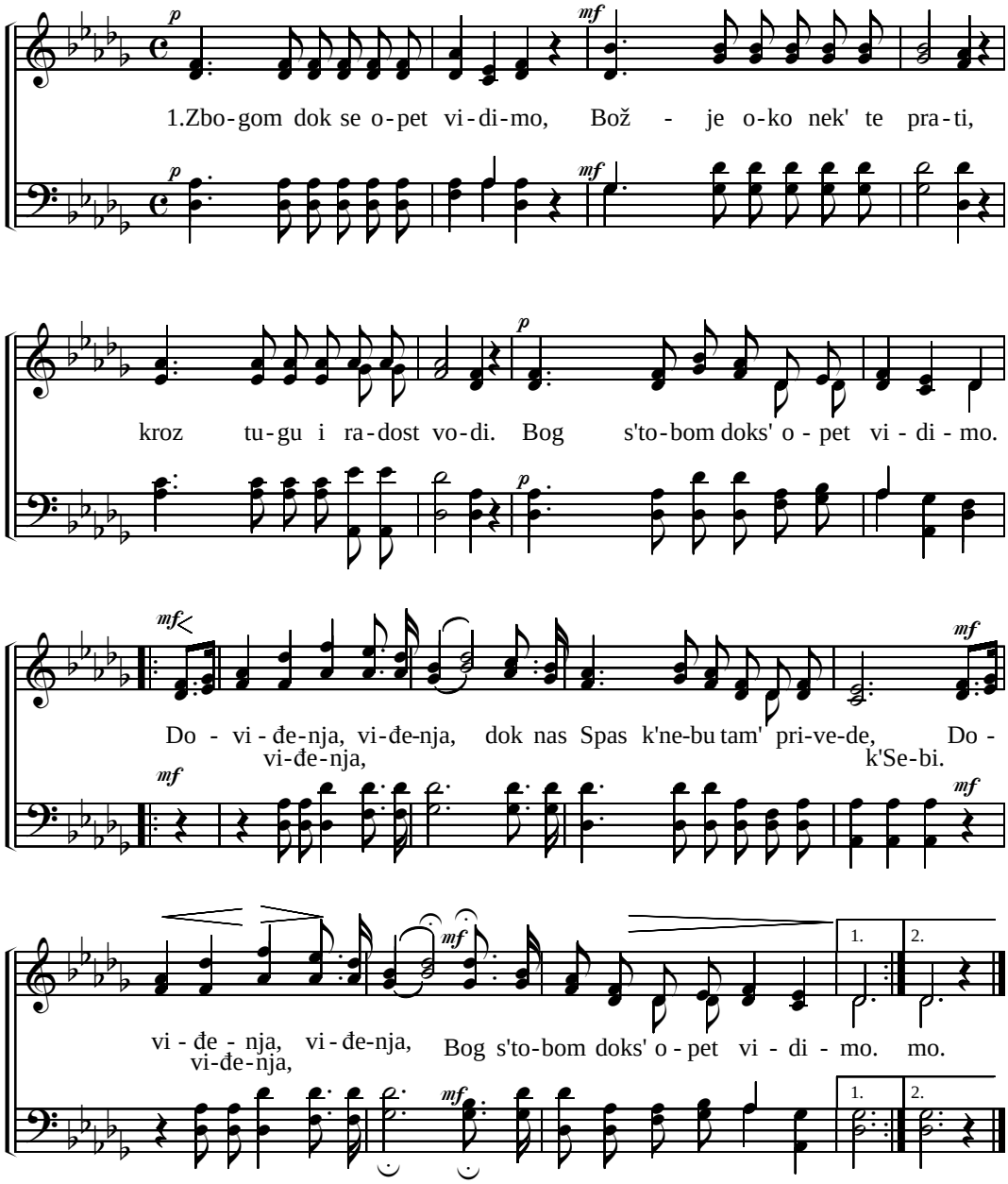

2. Zbogom dok se opet vidimo, Predaj svoje putovanje,
Spasitelju na staranje. Bog s' tobom dok s' opet...

3. Zbogom dok se opet vidimo, Ako te nevolja goni,
Gospod neka te zakloni, Bog s' tobom dok s' opet...

4. Zbogom dok se opet vidimo, Milost i vernost Njegova,
Nek' te prati svakog dana. Bog s' tobom dok s' opet...

307. OČE DAJ NAM TVOJ BLAGOSLOV

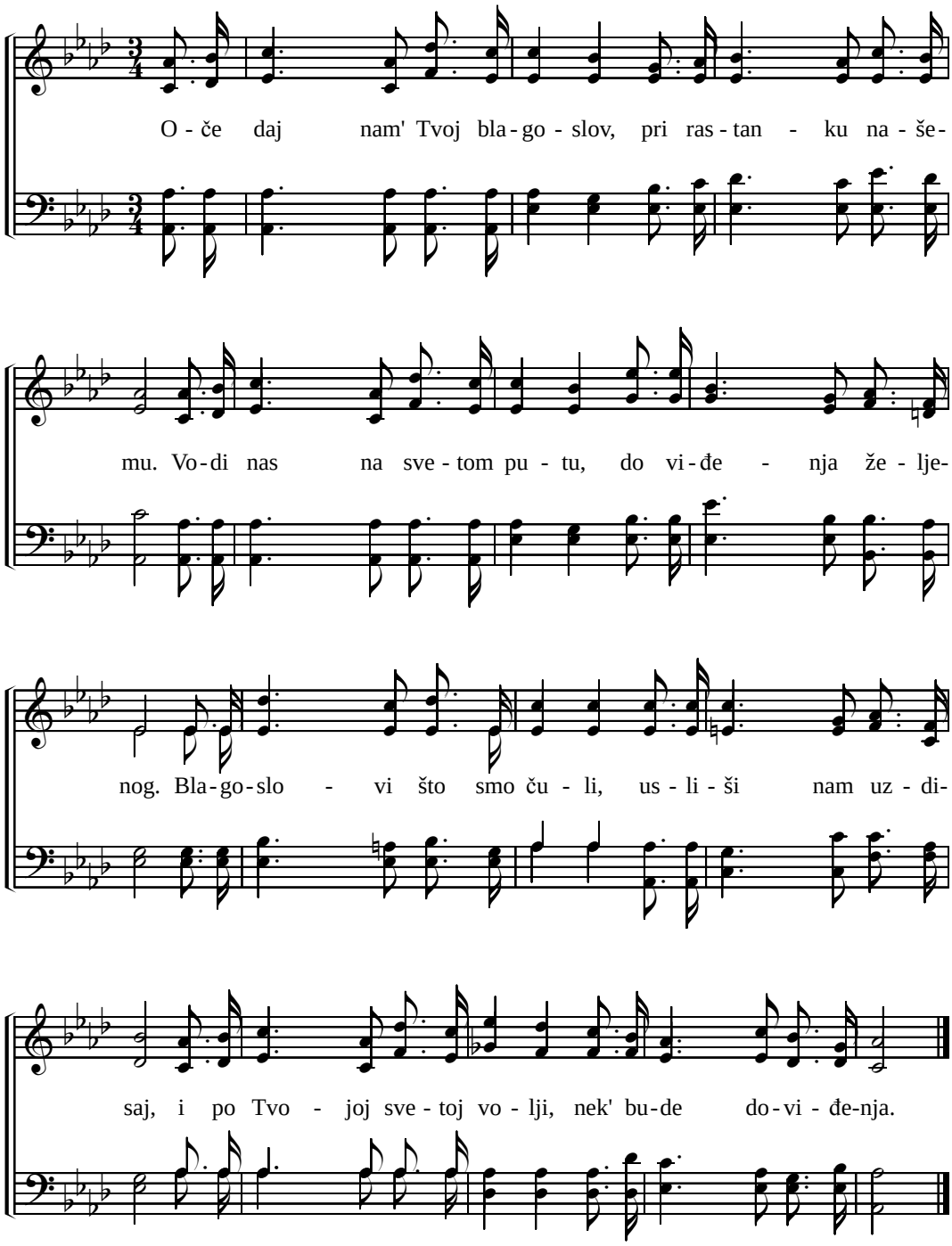

308. BOŽE POŠLJI PRE ODMORA

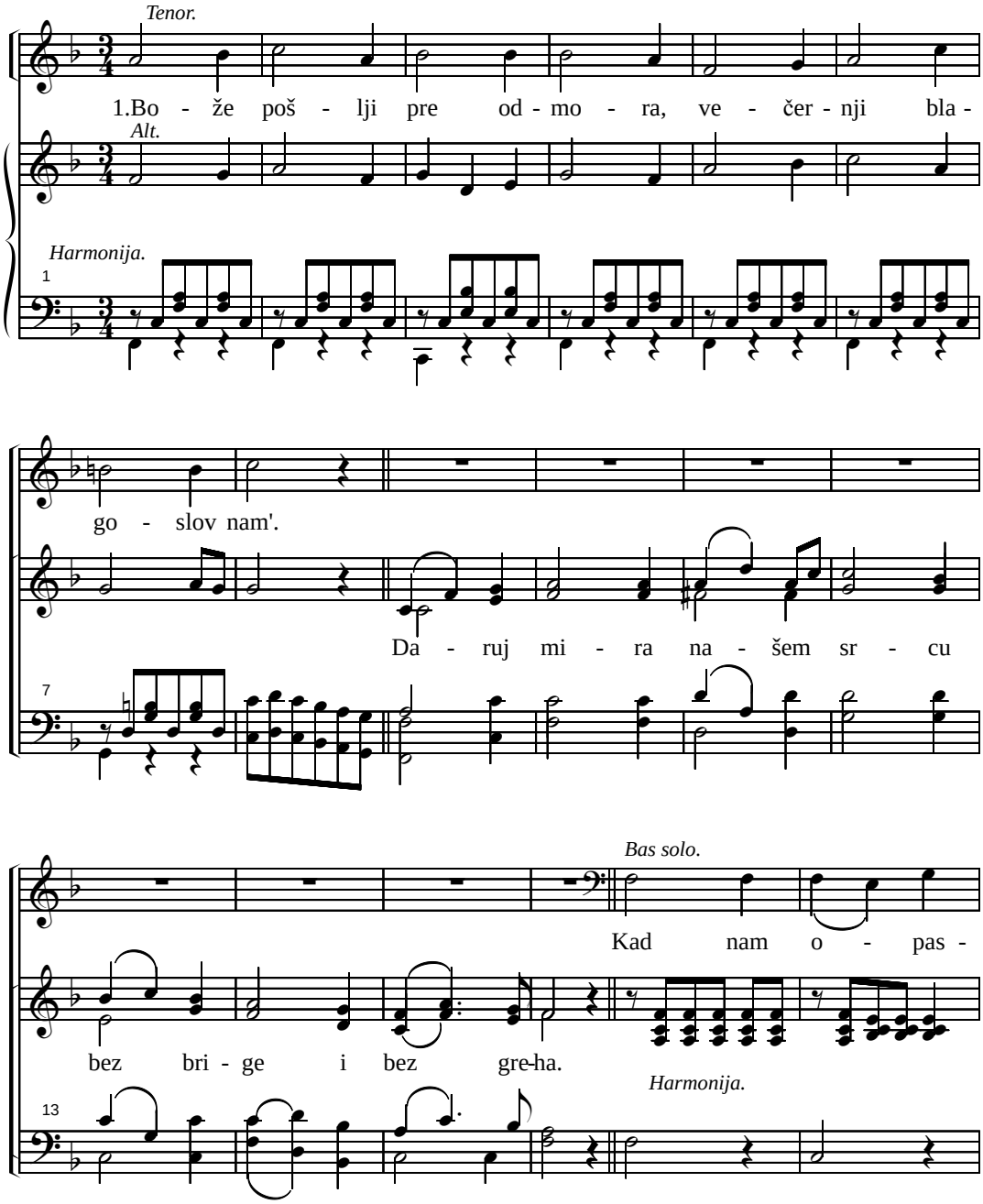

(308. Bože pošlji pre odmora)

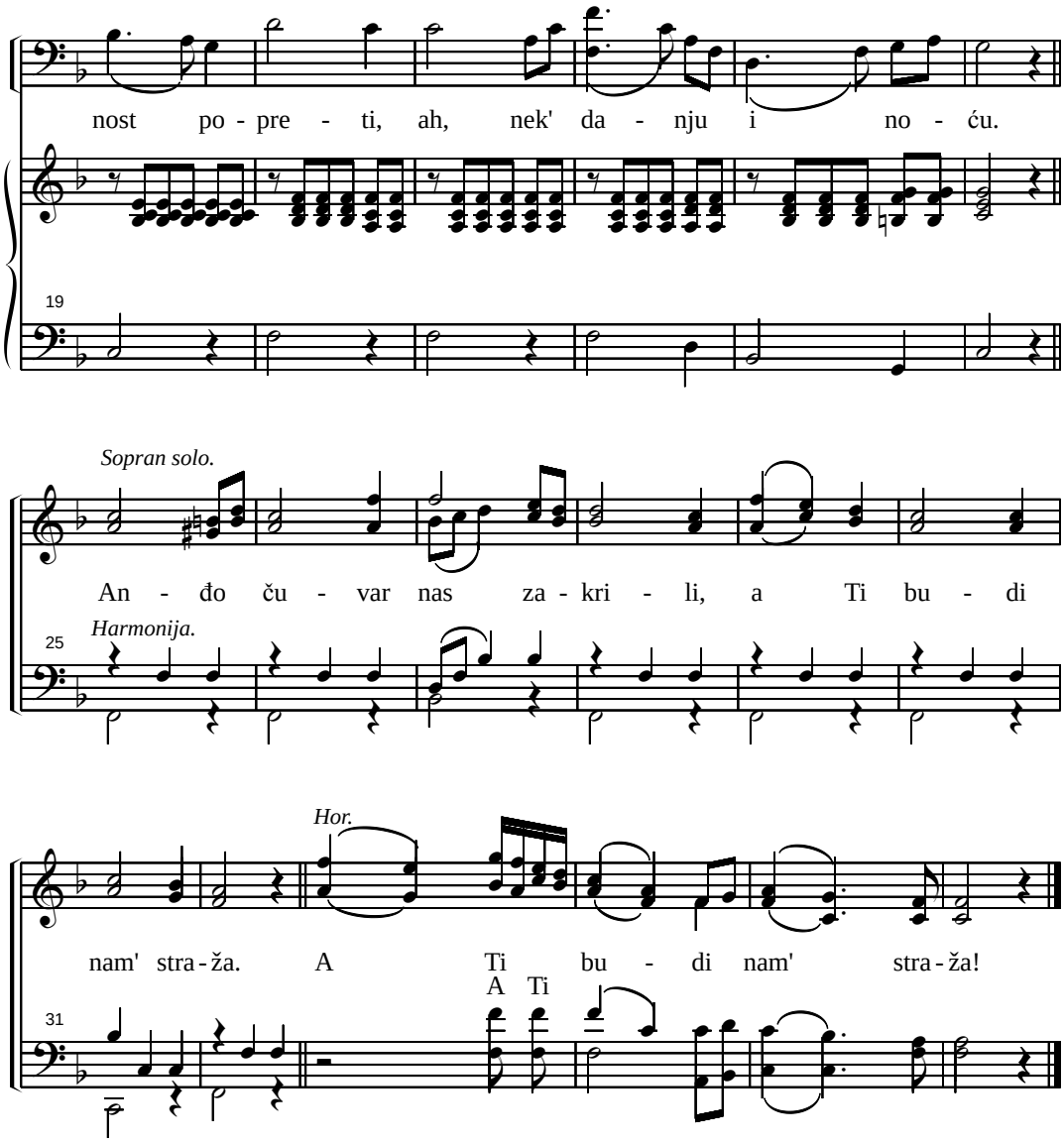

2. Primi pesme zahvalnosti, verni Oče milosno.
Koj' si ljupko danas opet, mnoga dobra činio.
Noću pokloni nam mira, miris Tvoga odmora.
Ti nas vodi i u noći, ka svetloj domovini.
Ka svetloj domovini.

309. NAŠEG MILOG ISUS HRISTA

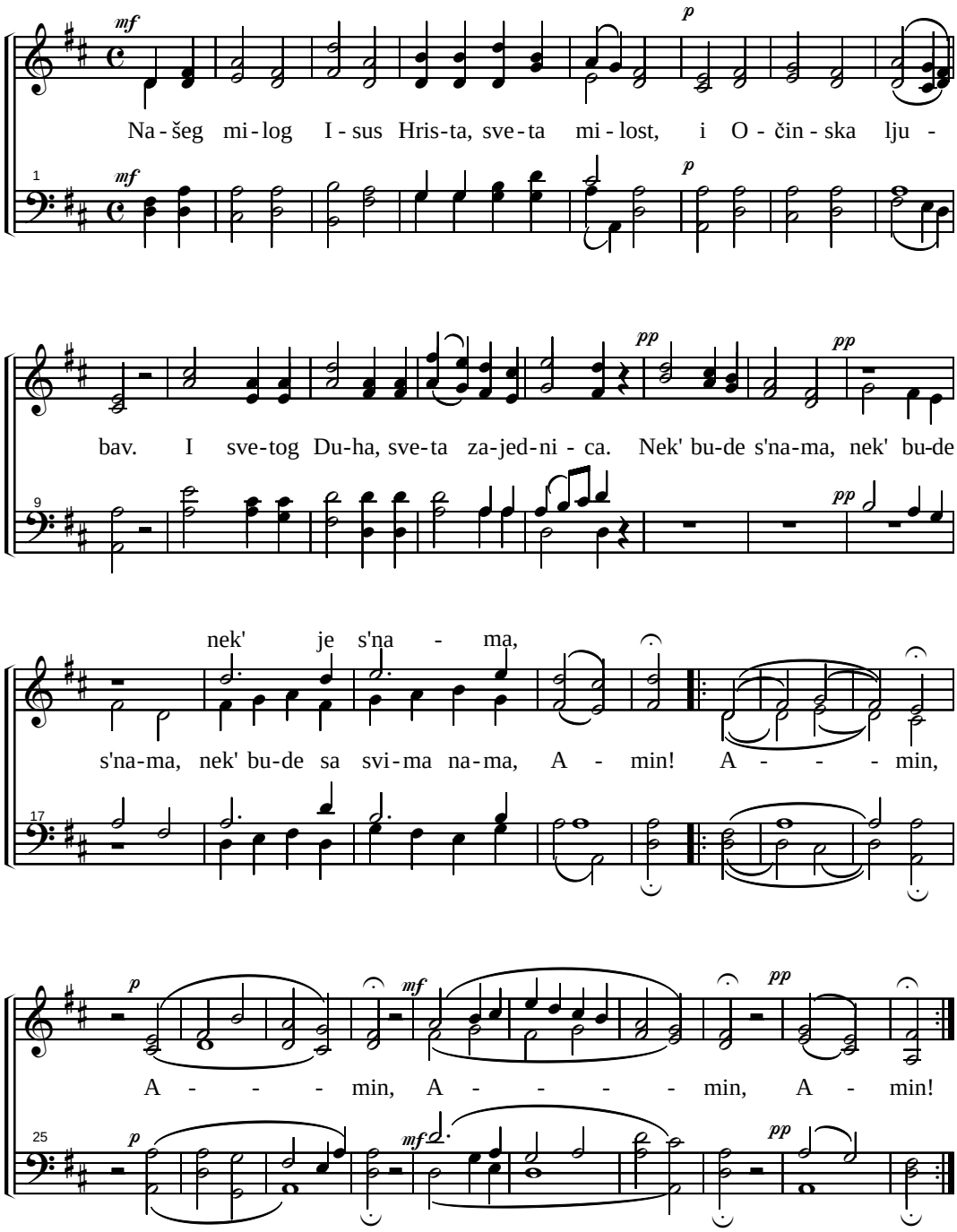

310. O POMIRITELJU

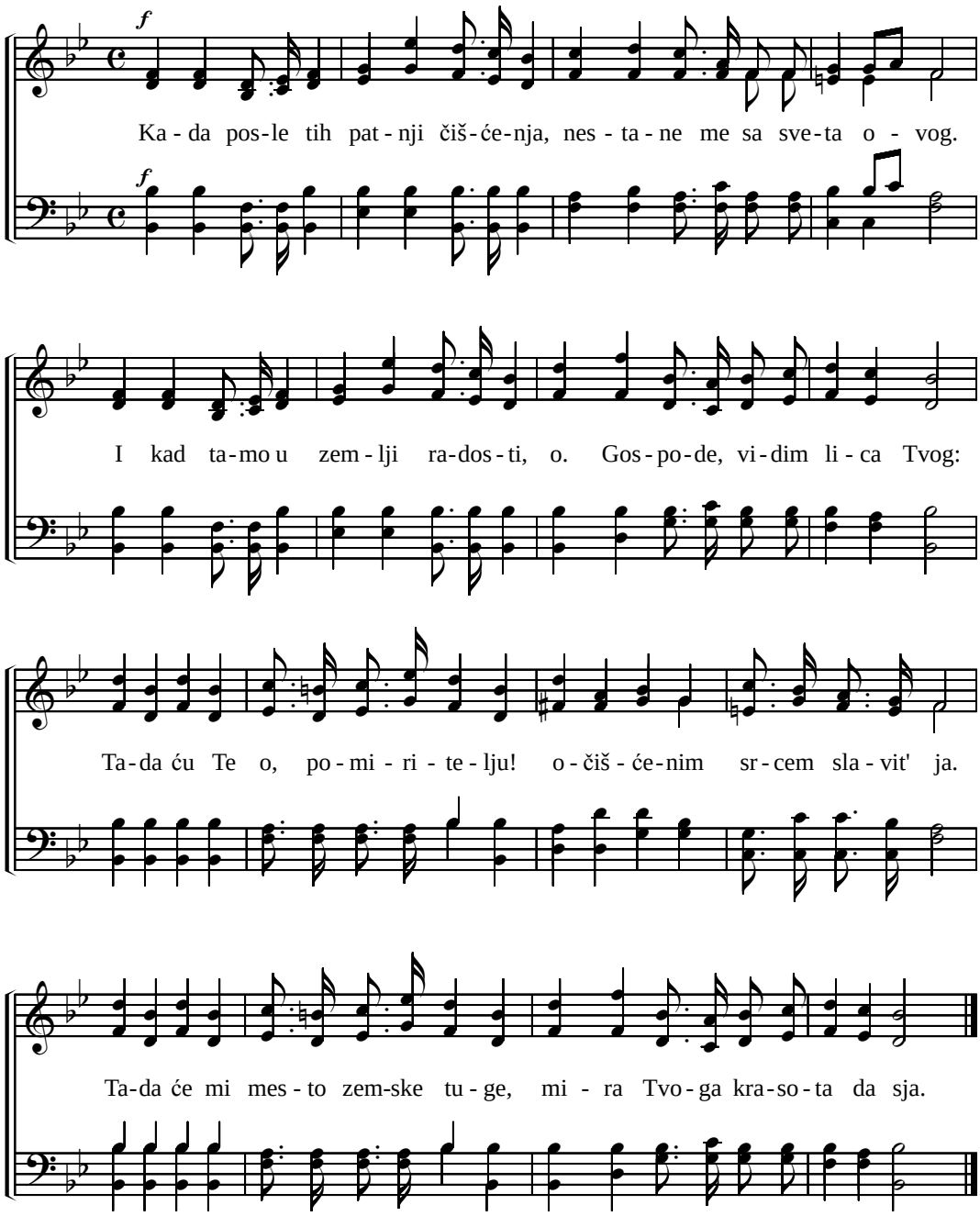

311. KAKO S' DIVNO ORI SLAVA

(koral iz Oratorijuma "S A U L")

Maestoso F.M. Handel

ff *f*

Ka-kos' div-no, ka-kos' div-no o-ri sla-va. Pre-ko ce-

1

ff *f*

log sve-ta, pre-ko va-si-lje-ne! Ka-kos' div-no, ka-kos' div-

7

no o-ri hva-la pre-ko va-si-lje-ne, pre-ko va-si-lje-ne.

13

Ka-kos' div-no o-ri hva-la, o-ri hva-la, pre-ko va-si-lje-ne!

19

go-re nad ne-bes-nim svo-dom,

Go-re nad ne-bes-nim svodom, gde sja-ji Tvoj pres-tol sla-

25

(311. Kako s' divno ori slava)

gde sja-ji Tvoj pres-tol sla-ve u več - - nos-ti.

ve, gde sja Tvoj tron, go-re nad nebesnim svo-dom gde sja-ji, go-re nad

28

gde sja-ji

sja Tvoj tron, go-re nad ne-bes-nim svo-dom go-re nad ne-besnim svo-

gde sja-ji Tvoj pres-tol sla-ve, u več - nos-ti.

31

ne-bes-nim svo-dom, gde sja-ji Tvoj pres-tol sla-ve,

Tvoj pres-tol sla - ve, gde sja-ji Tvoj pres - tol

dom gde sja-ji Tvoj

go-re nad ne-bes-nim svo-dom, gde sja-ji Tvoj pres -

34

go-re nad nebesnim svo-dom, gde sja - ji Tvoj

sla-ve A-li-lu - ja, A-li-lu - ja, A-li-lu - ja, A-li-lu -

tol sla-ve,

37

(311. Kako s' divno ori slava)

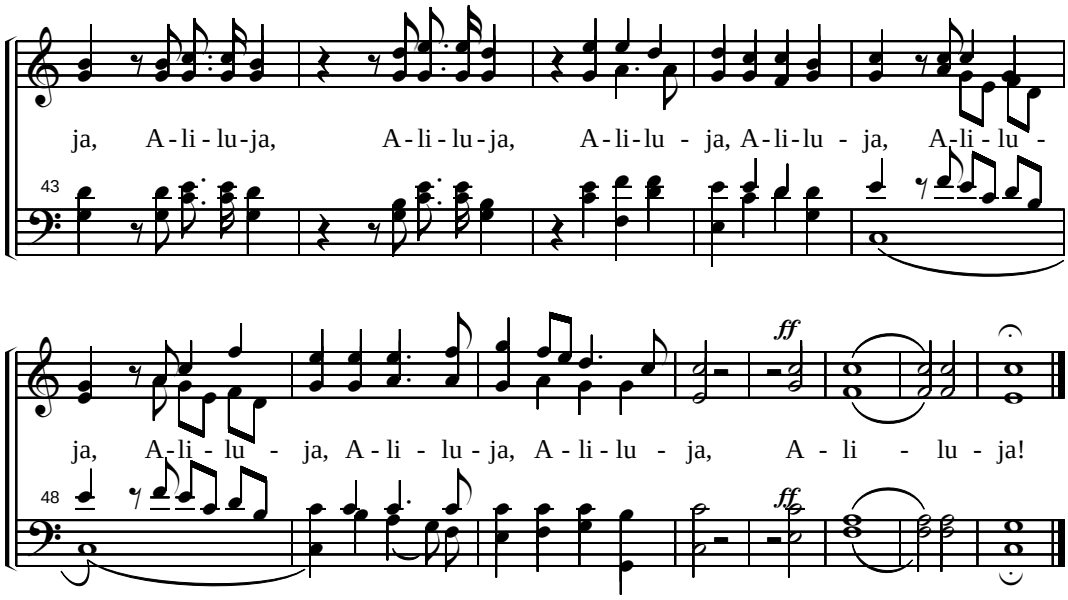

312. POJAĆU TI SA RADOSTI

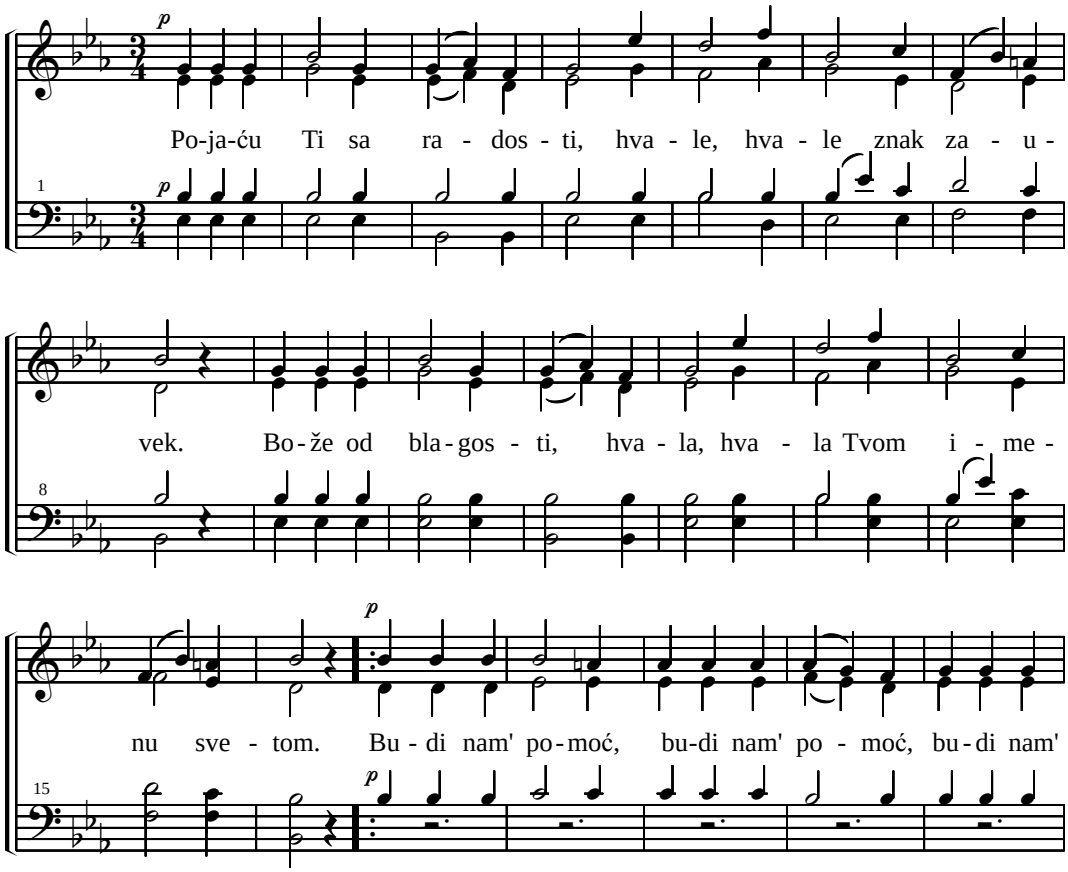

(312. Pojaću Ti sa radosti)

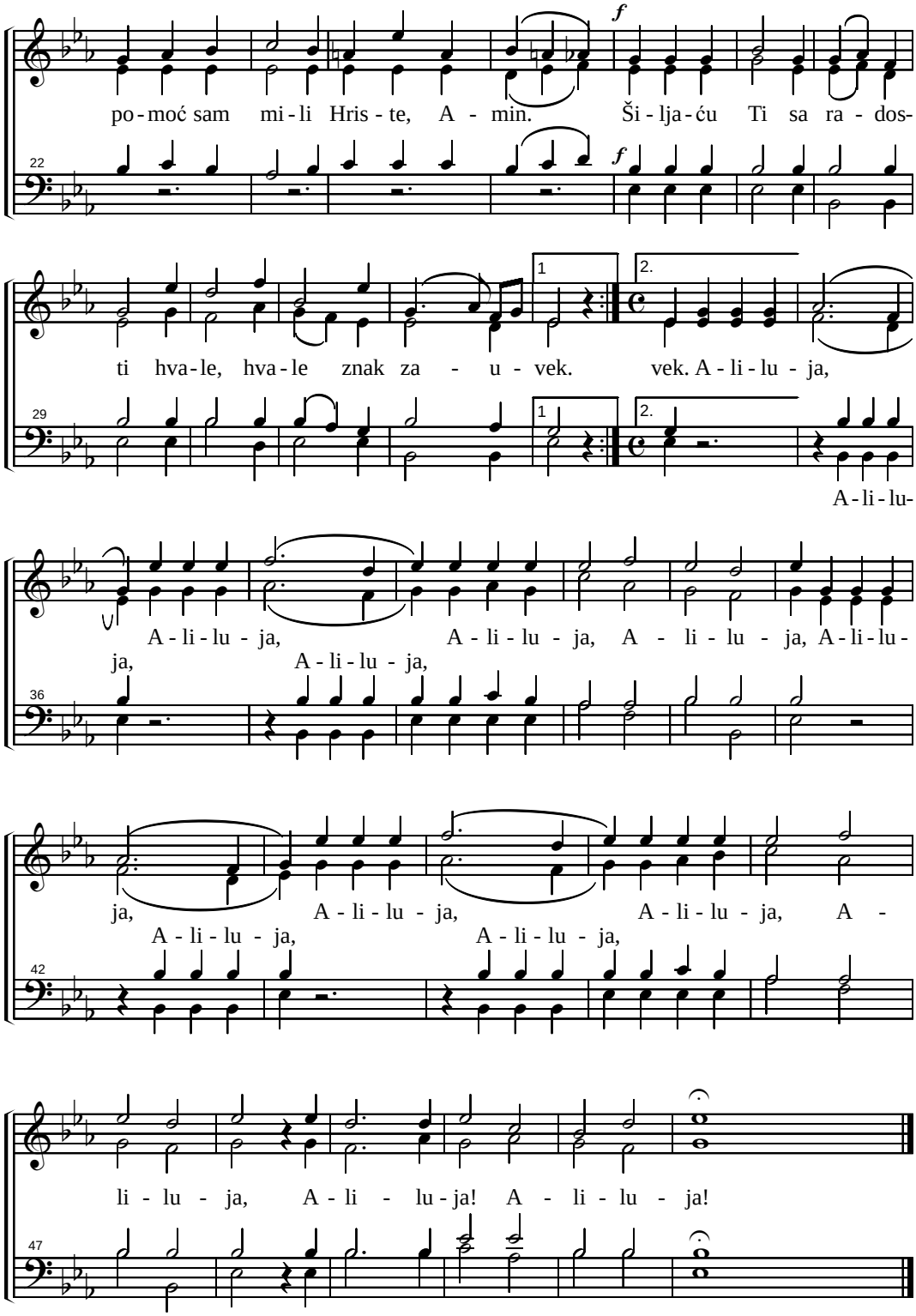

313. IZLAZAK

(1. koral iz oratorijuma "Izlazak Izrailja iz Misira")

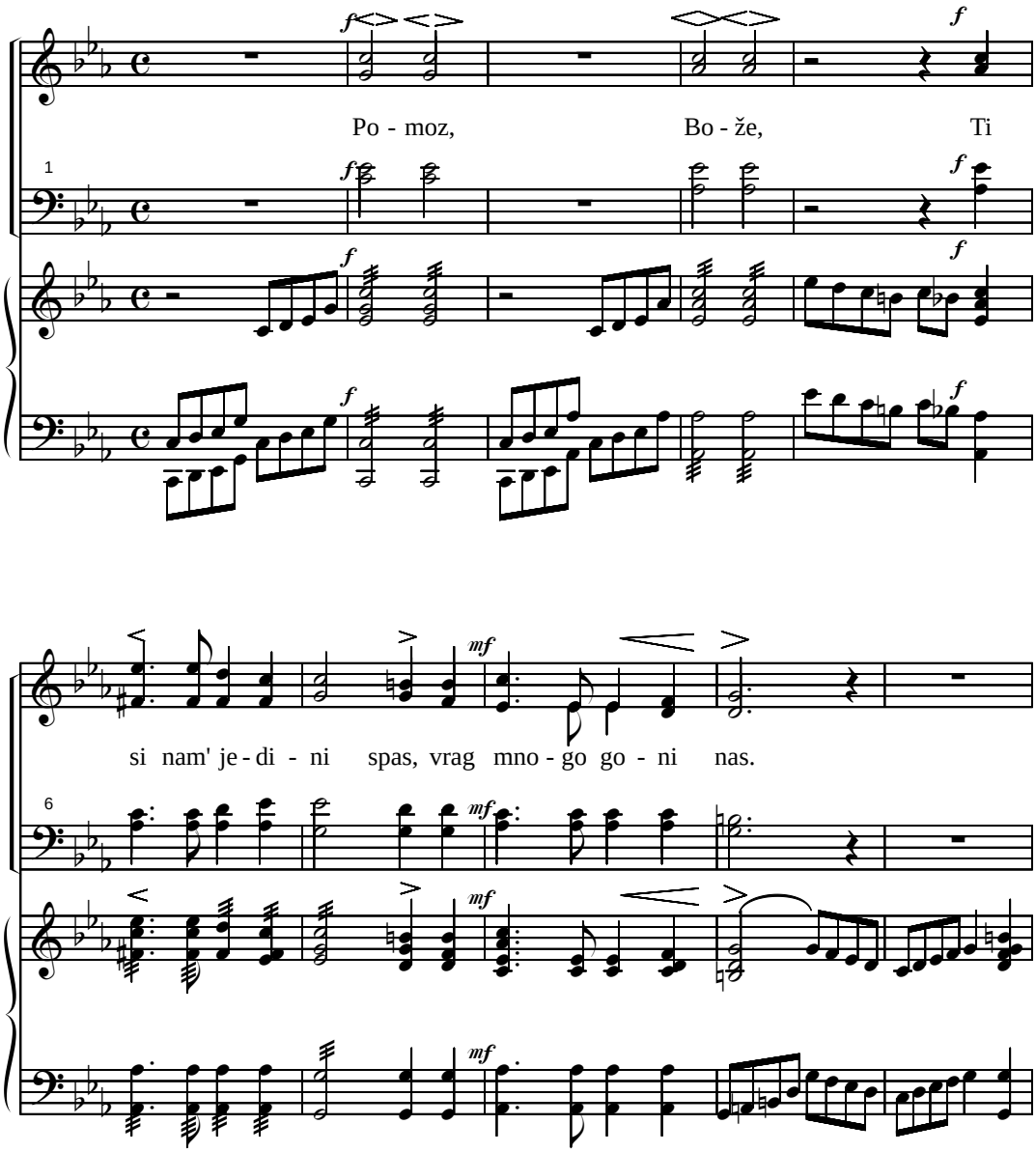

(313. Izlazak)

Po - moz, Bo - že, do - đi ski - ni nam'

lan - ce teš - ki su o - ko - vi. Štap go - ni - te - lja slo - mi, ne -

vo - lju u - klo - ni. Od mu - ke, bo - la, bri - ge iz - ba - vi nas Bo-

(313. Izlazak)

že. Ne - daj da nas ne - sta - ne, sa - slu - šaj jad - ne nas. Nek

26

vi - di - mo po - moć mi od Te - be koj' si Spas. Po -

31

moz, Bo - že i os - lo - bo - di nas.

35

314. ISUS MENE LJUBI SAM'

Kojemu (Hristu) omiljeh i predade sebe za mene. Gal.2:20.

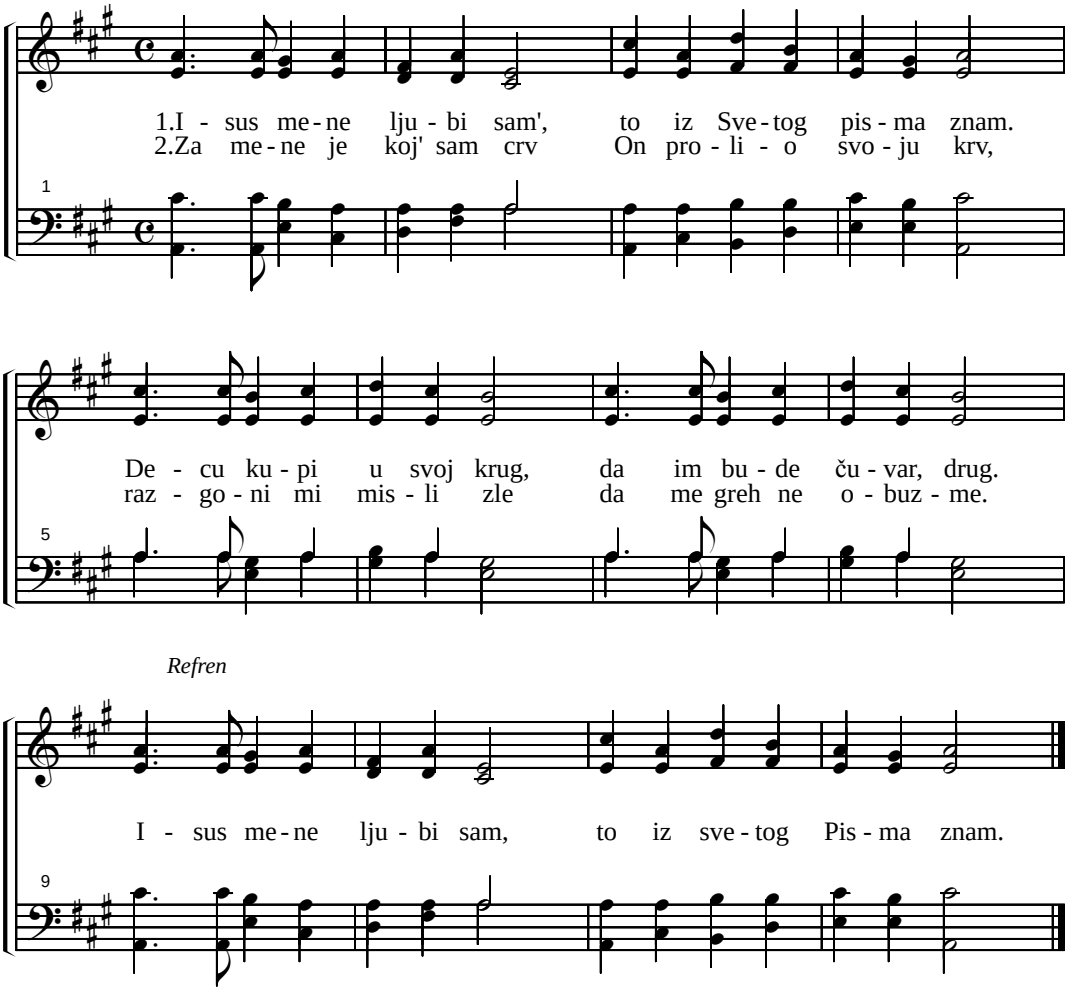

3. Kad sam bolan, On mi j' lek, produži mi mlađan vek.
   On me zove: Hrabro stoj, ti si čedo, sinak moj,
   Refren.

4. On je Pastir, jagnje ja, nek' me vodi kuda zna.
   A kad dođe meni kraj, Spase vodi me u raj.
   Refren.

315. JAVLJAJTE S'GLASNIM POJANJEM

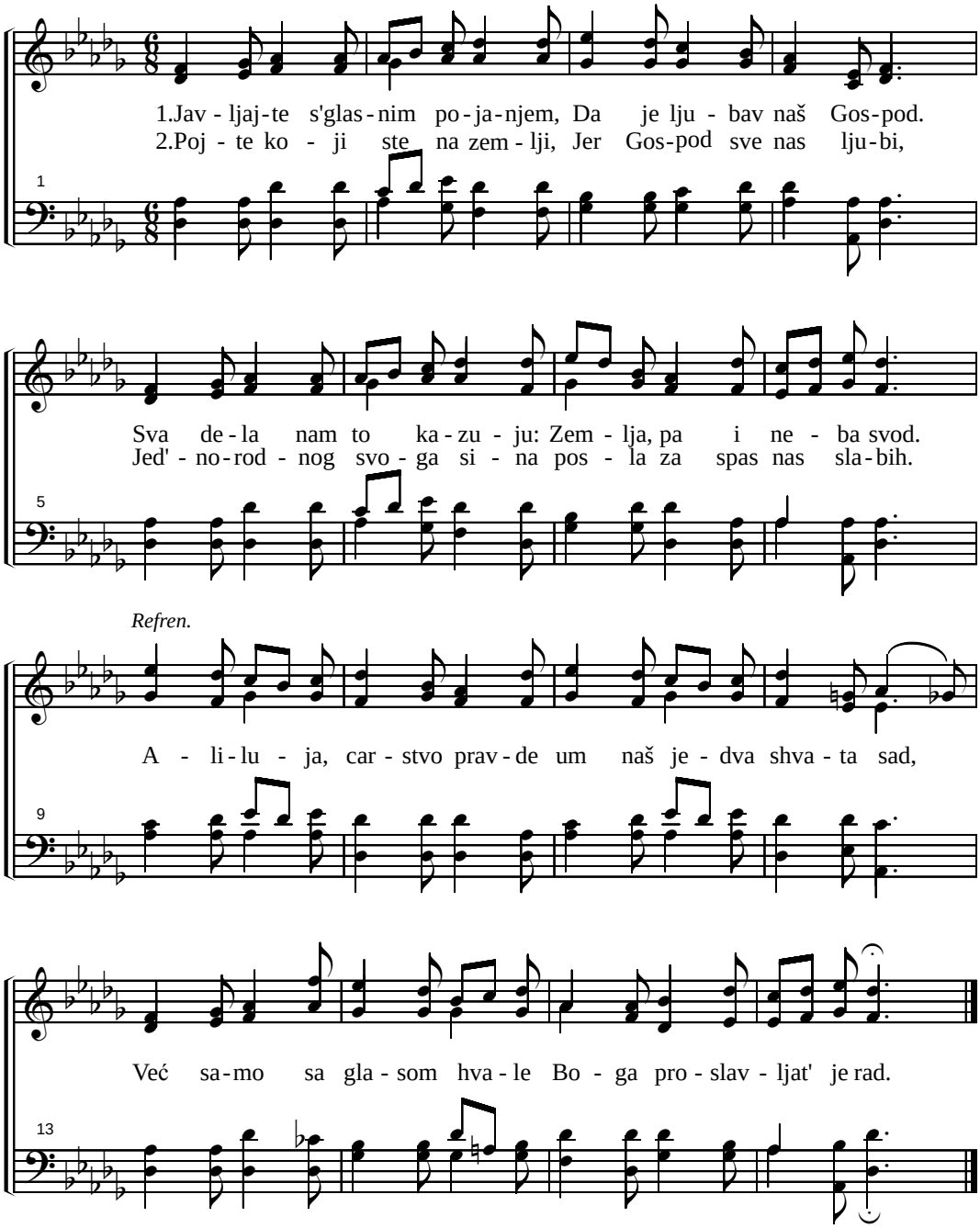

3. Ljubav je naš Gospod, Bog sam, Blažena Reč zbori to:
Blaženo je svako srce: Vere i ljub've puno!
Refren.

316. LJUBAV NEK NE PRESTAJE

(reči 137. pojanja u Harfi Siona)

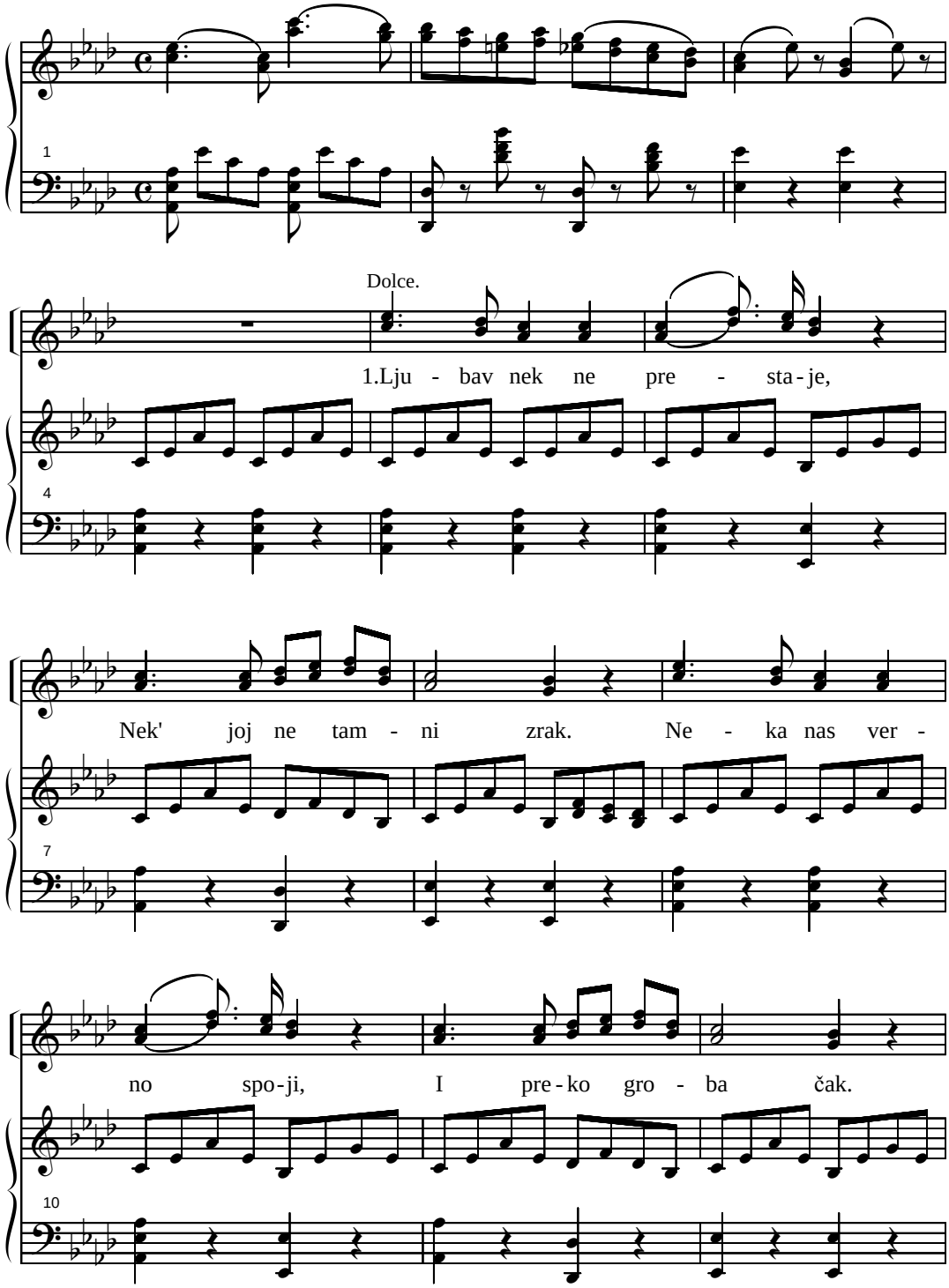

(316. Ljubav nek ne prestaje)

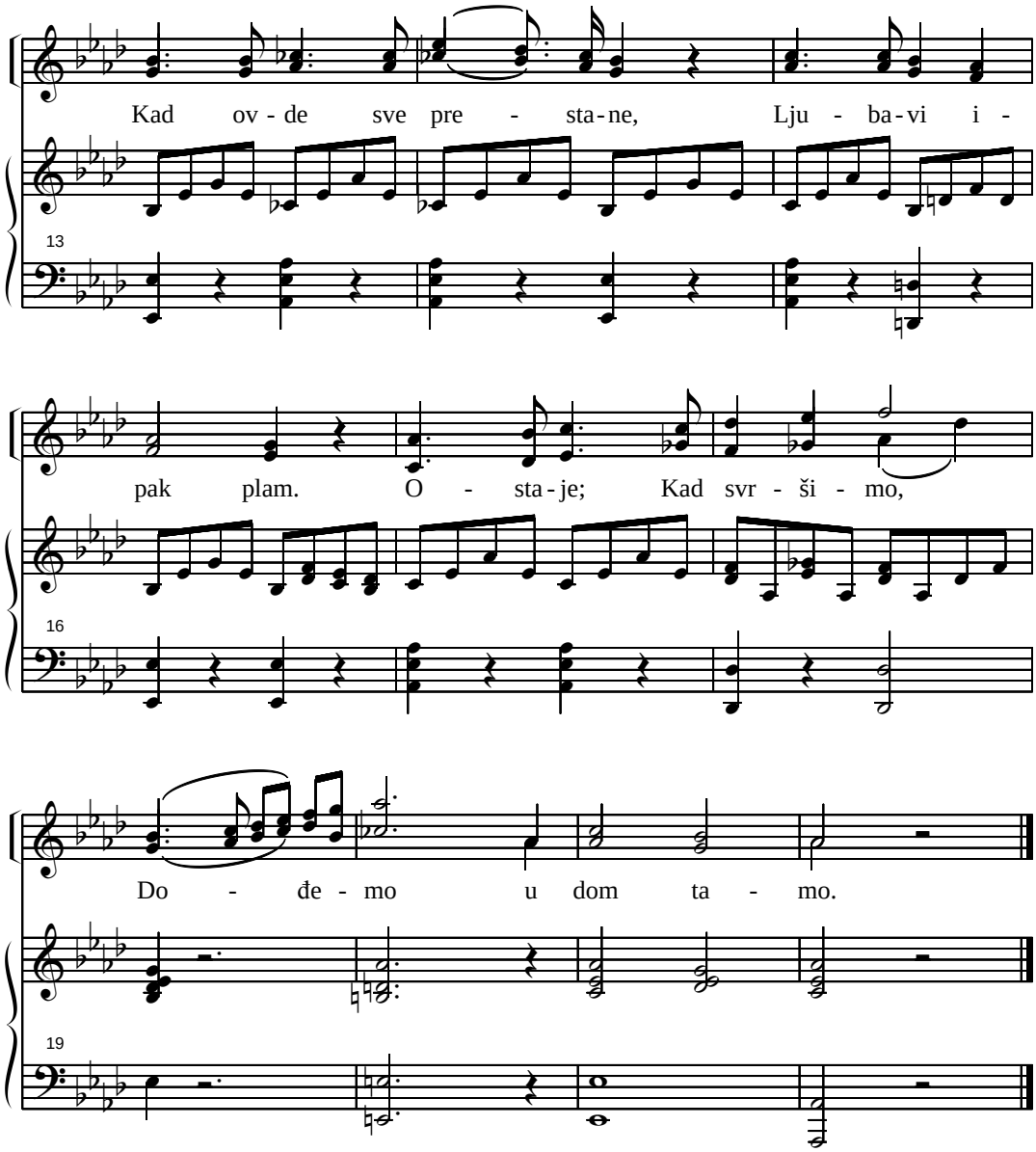

2. Ljubav će bit' sve veća, i tek savršena.
Kad dođu s'ove zemlje, čeda izbavljena.
Ljubav usavršuje, ona je dušam lek.
Ukras je pobožnima, i sreća za nauvek.

317. ISUS LJUBI NAS MALE

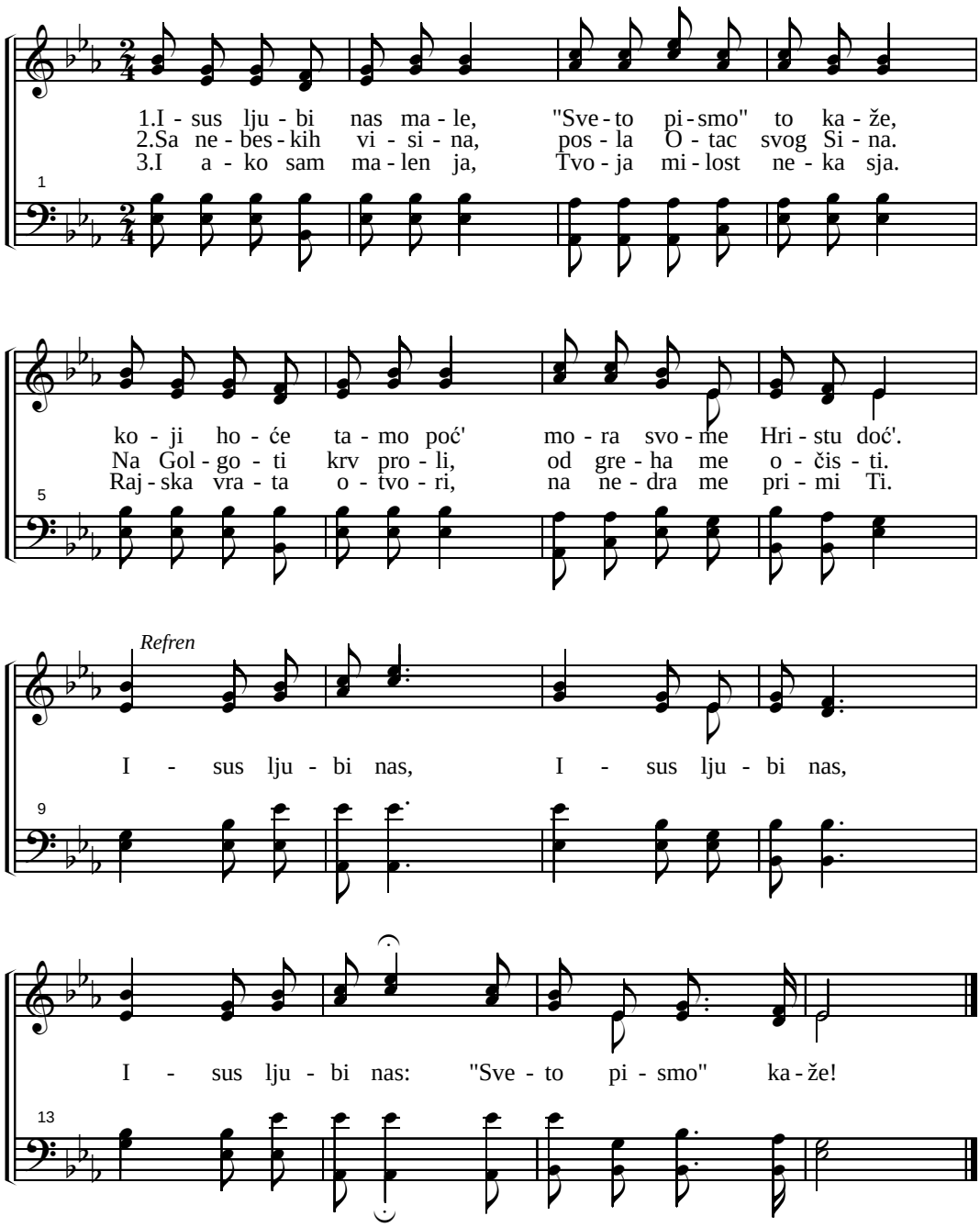

4. O Isuse Spase moj, Ti upravljaj život moj,
Srce moje očisti, da Teb' mogu živeti.
Refren

318. A ANĐEO REČE NJIMA

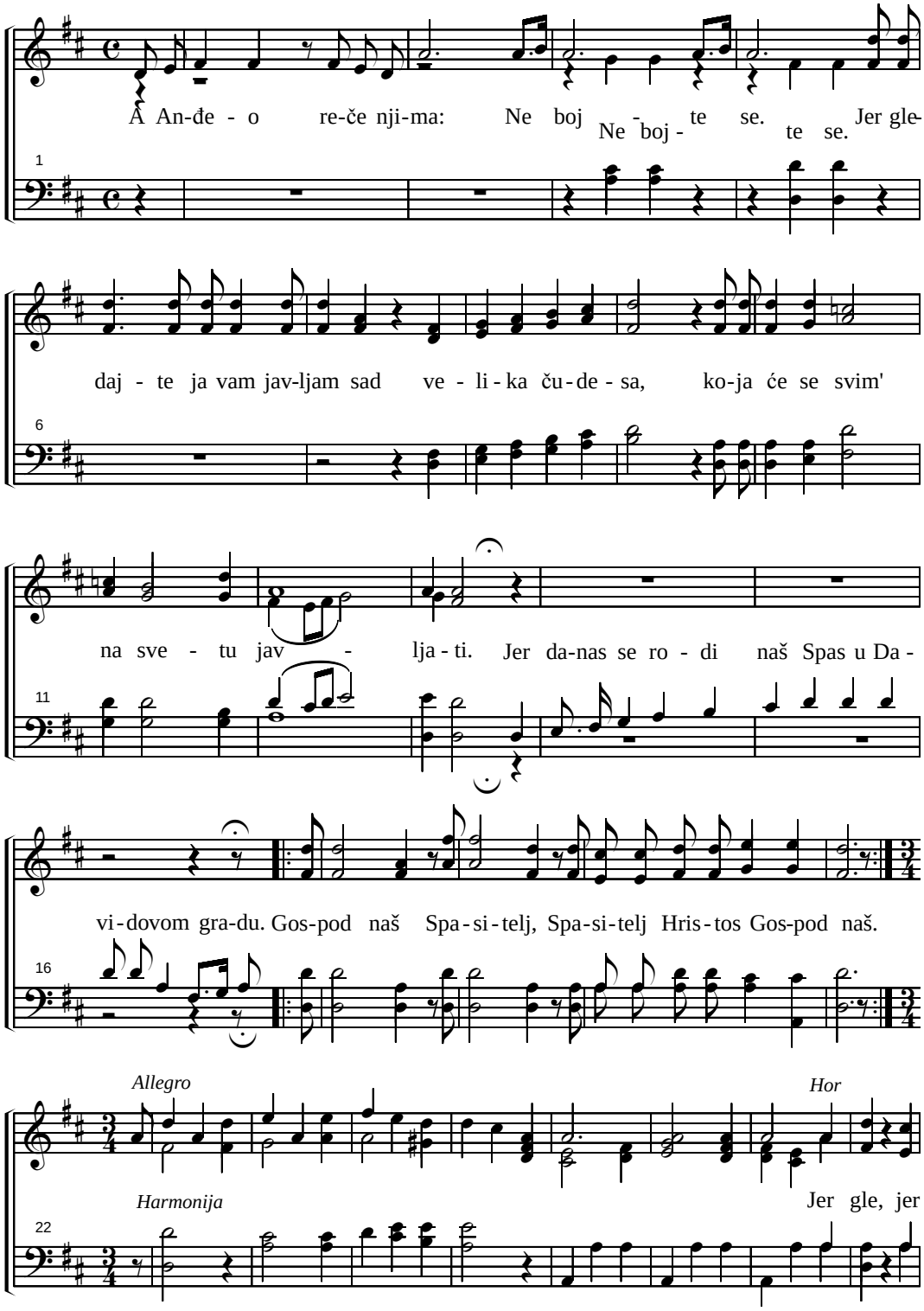

(318. A anđeo reče njima)

gle, ja vam jav-ljam ču-da, ču - de-sa ve - li - ka, jer vam je sad ra -
ve - li-ka,

31

dost ve - li - ka, bla - že - na, bla - že - na, ve - li - ka, ra-dost je ve - li -

37

Hor

ka sa svi-ma na - ro - di-ma. Jer da-nas se ro -
Jer

43

di naš Hris - tos Spas,
da-nas se ro - di naš Hris - tos Spas, Spa-si - telj u Da -

50

vi - do - vom gra - du, Gos - pod naš Hris-tos Spa - si - telj. Jer

55

(318. A anđeo reče njima)

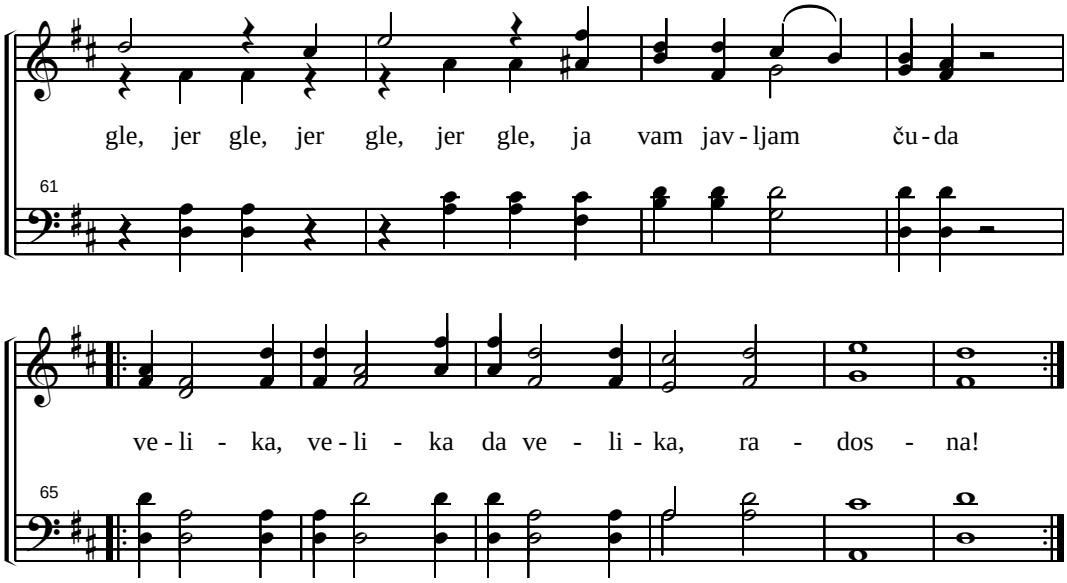

319. CAR MIRA

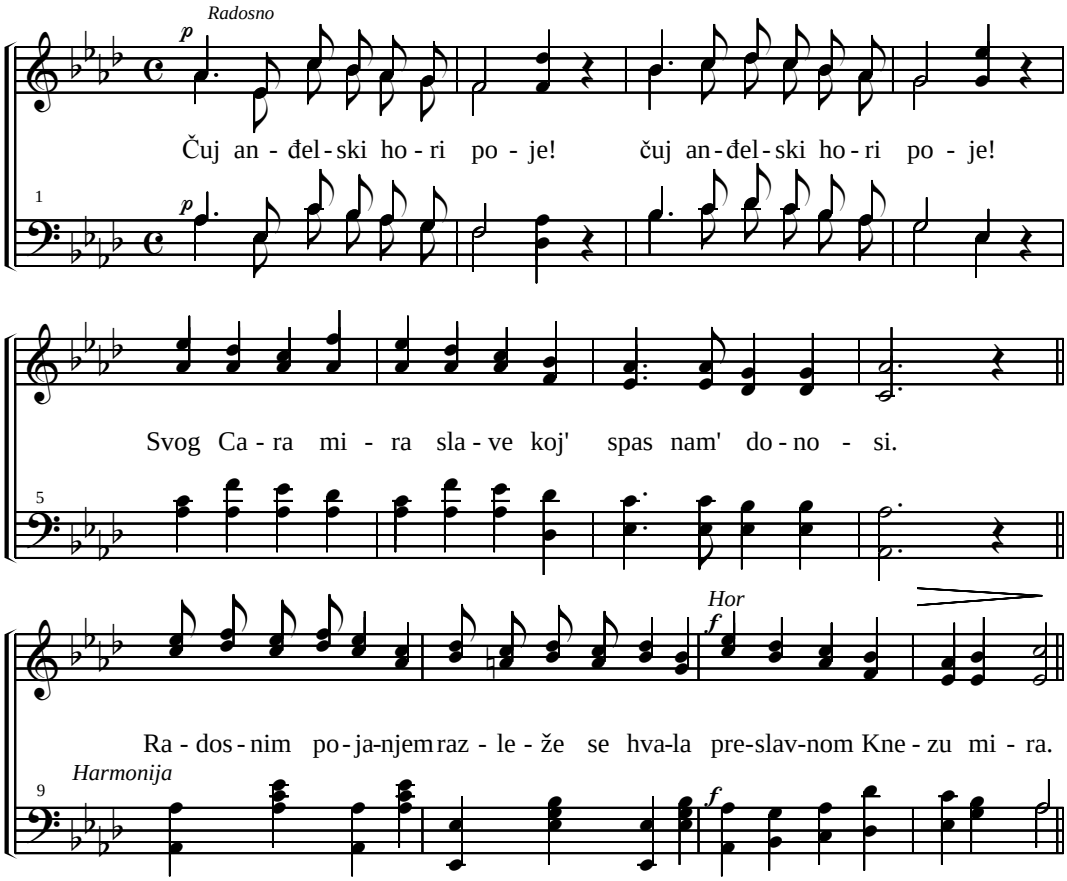

(319. Car mira)

f *Hor*

I: "O-sa-na" po-je an-đe-li sla-ve Te! Pre-slav-ni Kne-že mi-ra.

13 *Harmonija* *f*

Dolce

Ro - di nam' se de - te da - nas, gle, Sin nam se da -

17 *Harmonija*

de danas, klič'-te ne-ba ljub'-vi, što zem-lju is-pu-ni, i i-meć' Mu bi-ti:

21

Hor *f*

Bog sil-ni, Car mi-ra, Sa-vet - nik pre-div - ni! Bog sil-ni,

26 *f* *f*

Car mi-ra, Slav - ni O-tac več - ni! Slav' - mo

p

31 *mf* *p*

U-staj-mo, pro-slav-ljaj-

(319. Car mira)

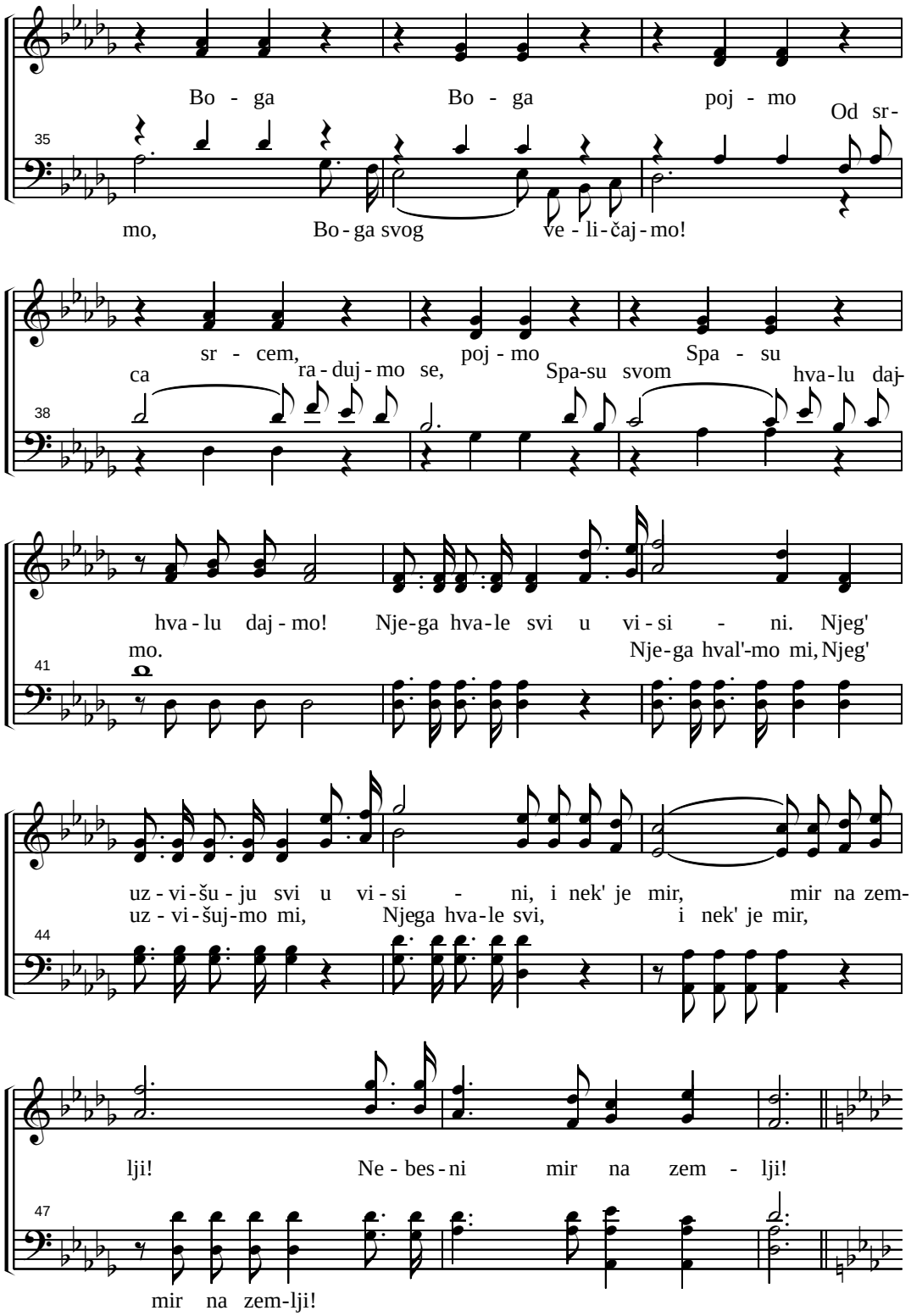
Bo - ga Bo - ga poj - mo
Od sr-
35
mo, Bo - ga svog ve - li - čaj - mo!
sr - cem, poj - mo Spa - su
ca ra - duj - mo se, Spa-su svom hva - lu daj-
38
hva - lu daj - mo! Nje-ga hva-le svi u vi - si - ni. Njeg'
mo. Nje-ga hval'-mo mi, Njeg'
41
uz - vi - šu - ju svi u vi - si - ni, i nek' je mir, mir na zem-
uz - vi - šuj - mo mi, Njega hva - le svi, i nek' je mir,
44
lji! Ne - bes - ni mir na zem - lji!
47
mir na zem-lji!

(319. Car mira)

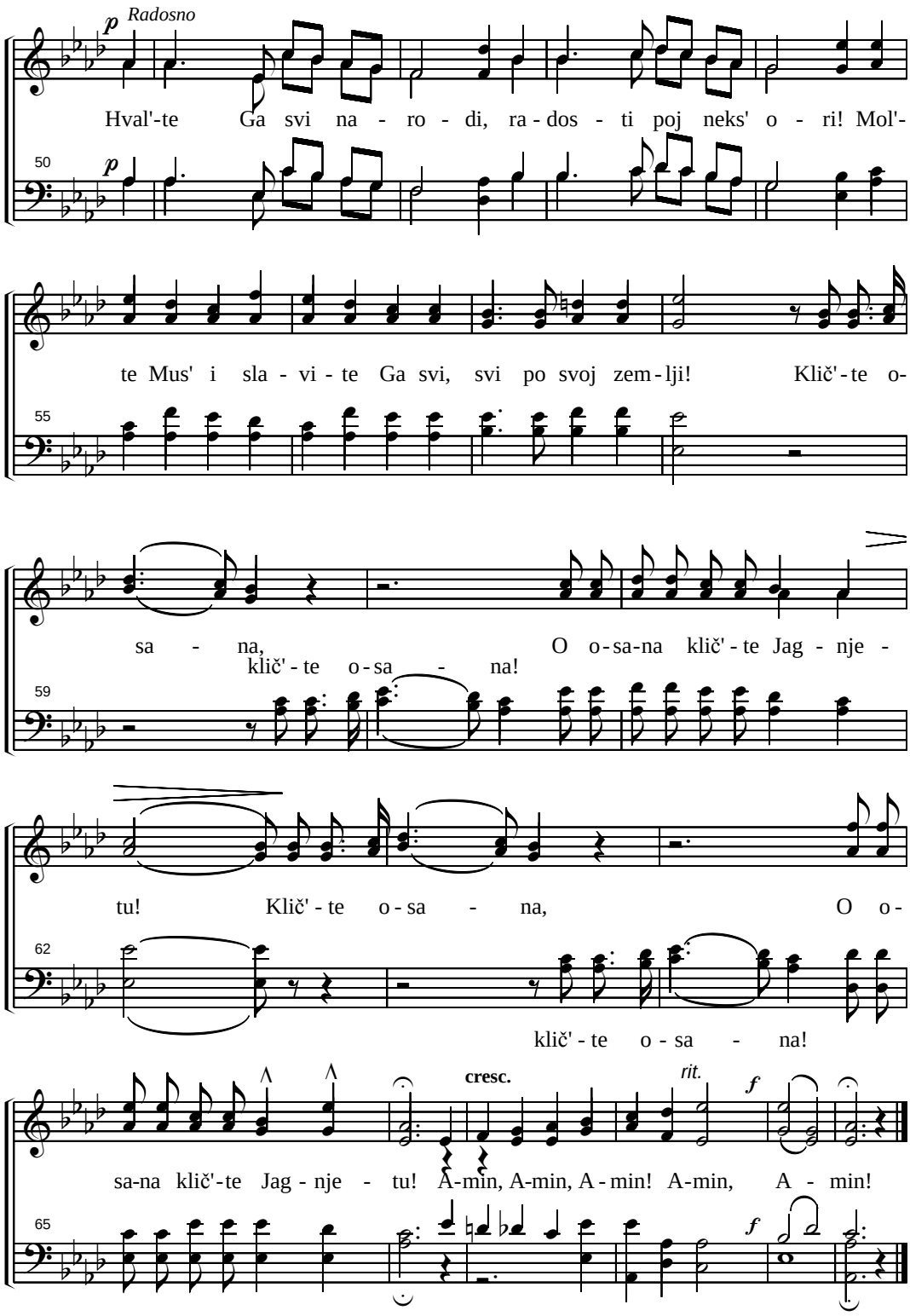
p Radosno
Hval'-te Ga svi na - ro - di, ra - dos - ti poj neks' o - ri! Mol'-
50
p
te Mus' i sla - vi - te Ga svi, svi po svoj zem - lji! Klič' - te o-
55
sa - na, O o - sa-na klič' - te Jag - nje -
klič' - te o - sa - na!
59
tu! Klič' - te o - sa - na, O o -
62
klič' - te o - sa - na!
cresc.
rit.
f
sa-na klič'-te Jag - nje - tu! A-min, A-min, A - min! A-min, A - min!
65
f

320. ČUJ S'ANĐELSKIH USTA

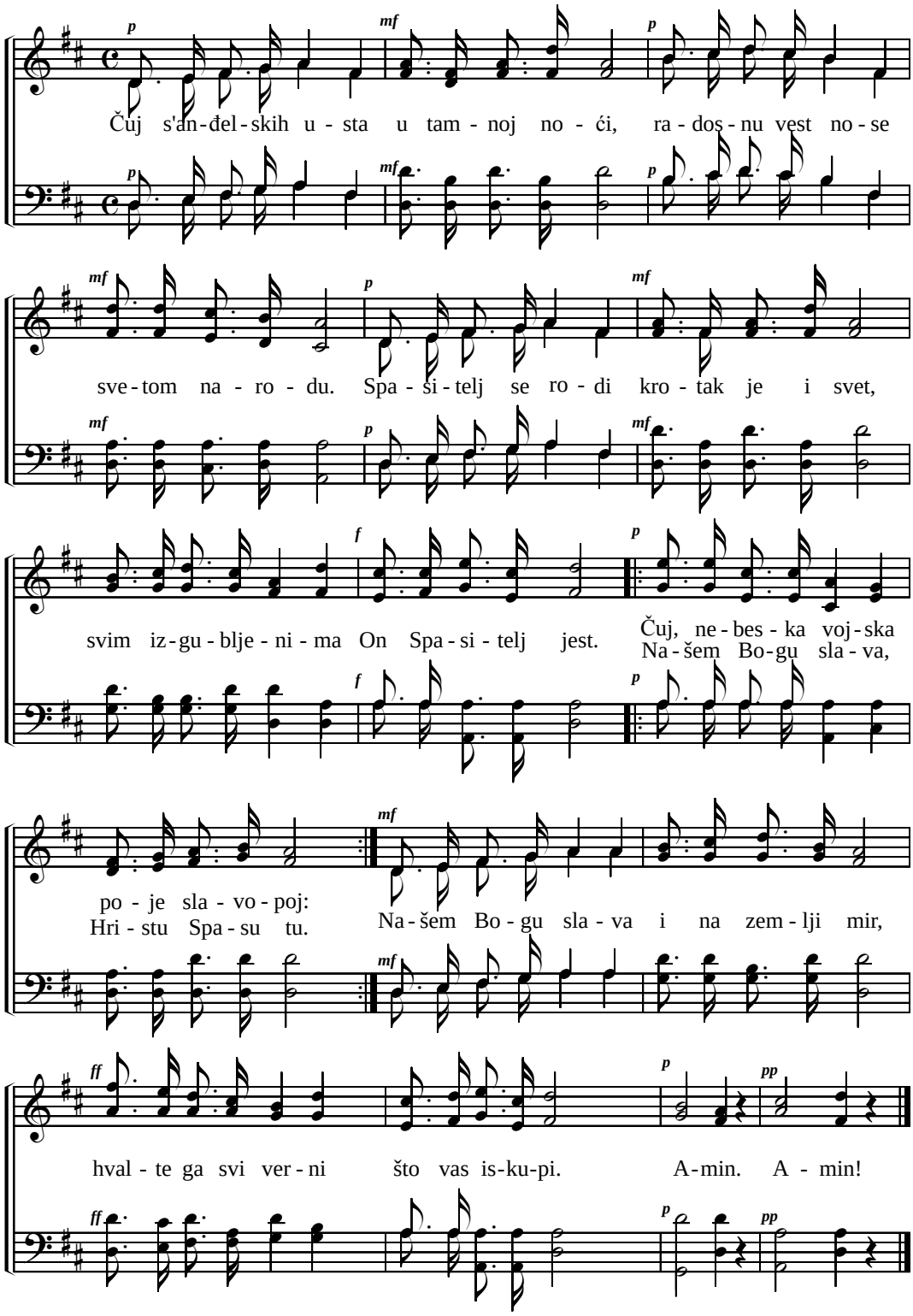

321. ZVEZDA VITLEJEMSKA

Solo.

1.Ra - do bih vi - de - o sjaj - nu zvez - du Vi-tle-jem - sku. Do - ne - o pred Gos-

po - da zla - to, tam - jan i smir - nu. Ra - do bih u za - jed - ni - ci sve -

Hor.

tih bo - ra - vi - o. Mo - lim te o I - su - se u mom sr - cu na - đi stan! Hri-sto-

va žrt - va sja - je k'o dra - gi ka - men, k'o zvezda Vi - tle - jem - ska, O

Gos - po - de I - su - se u mom sr - cu na - đi stan!

(321. Zvezda Vitlejemska)

2. Rado bih pohodio Gospoda u jaslama,
   Izlio svu radost srca pred Mesijom tada. Hor.

3. Rado bih ga pozdravio svojim celivima,
   Hvalu, slavu i čast dao milom Spasitelju. Hor.

322. ČUDO MILOSTI

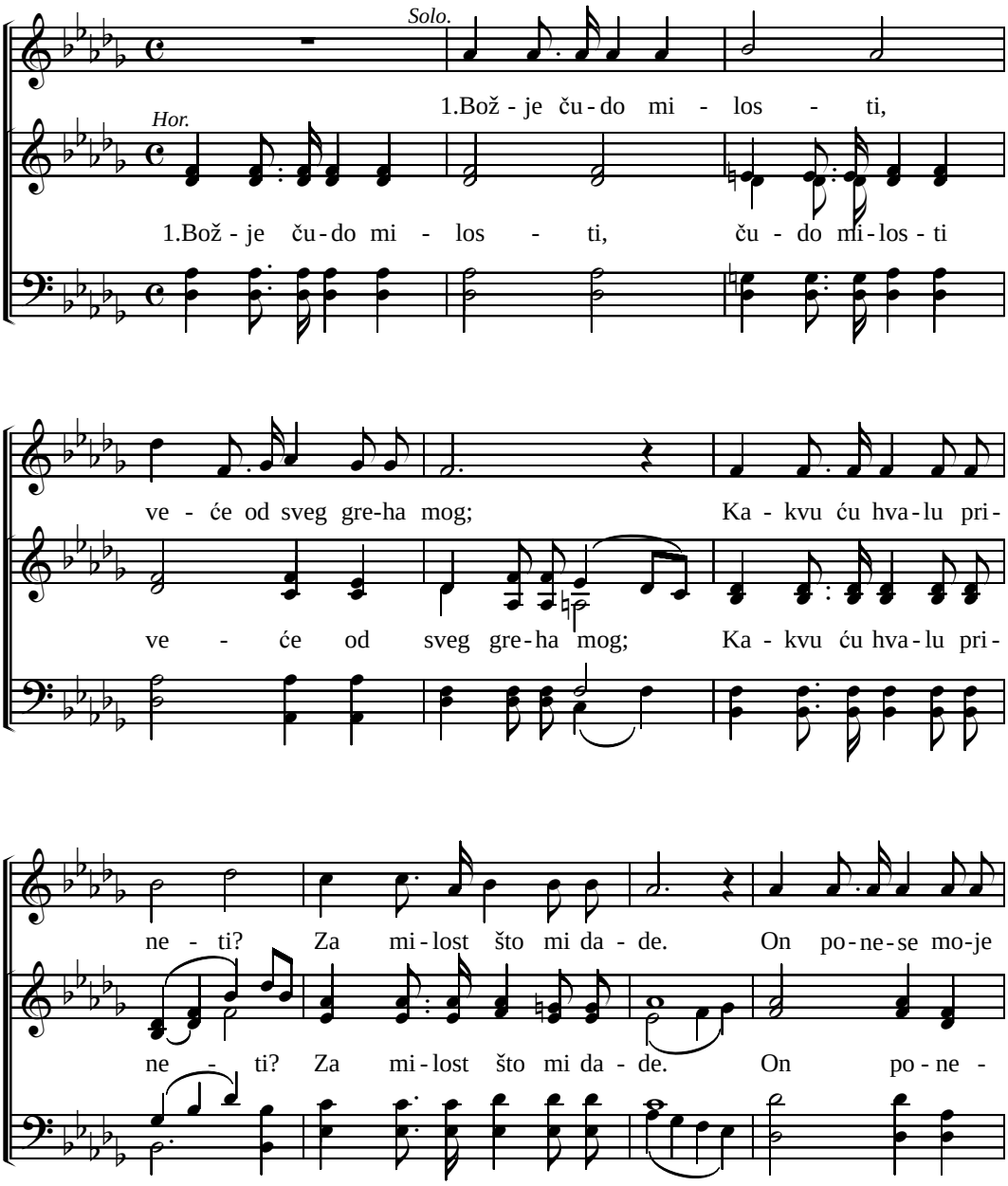

(322. Čudo milosti)

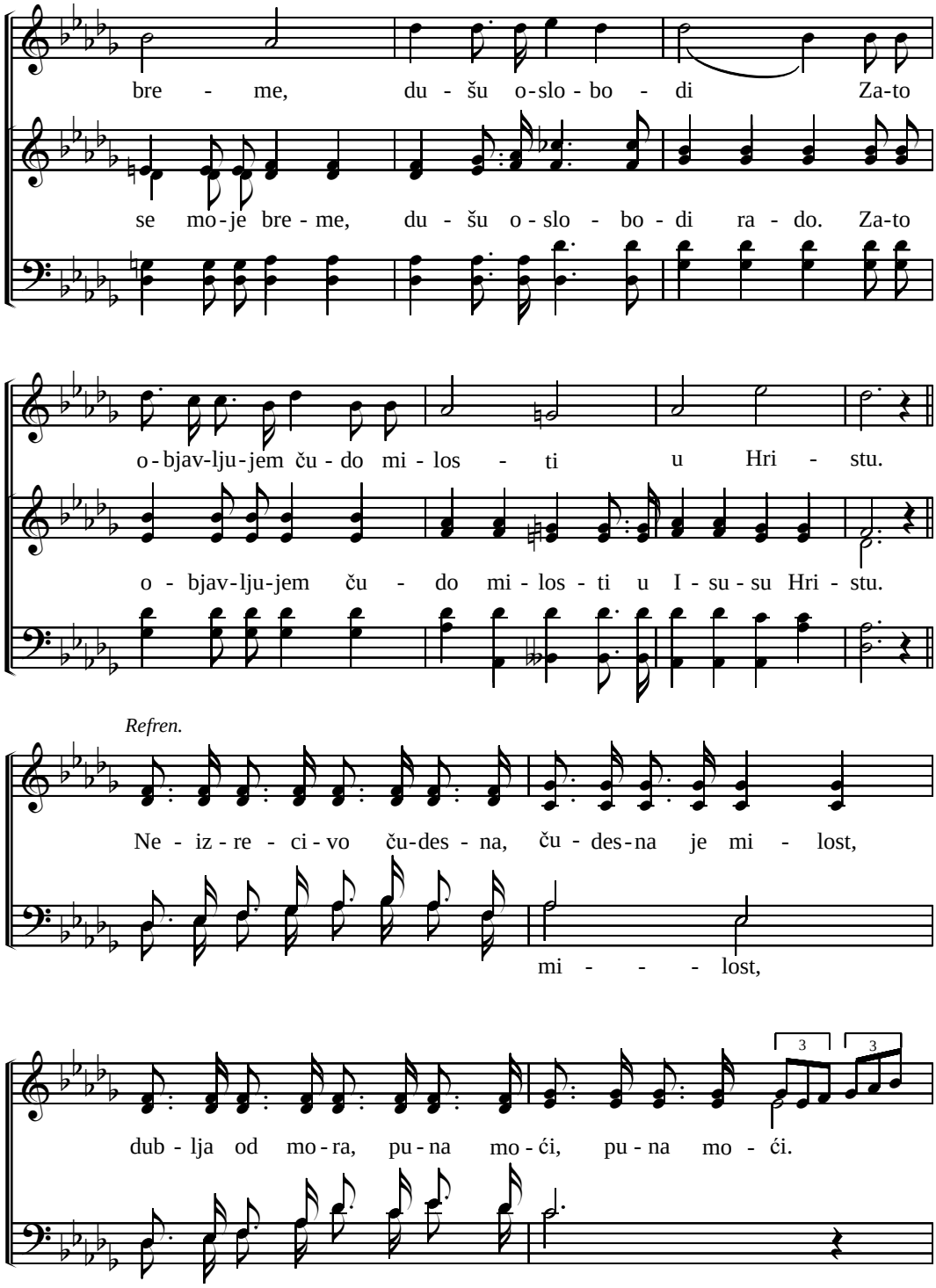

(322. Čudo milosti)

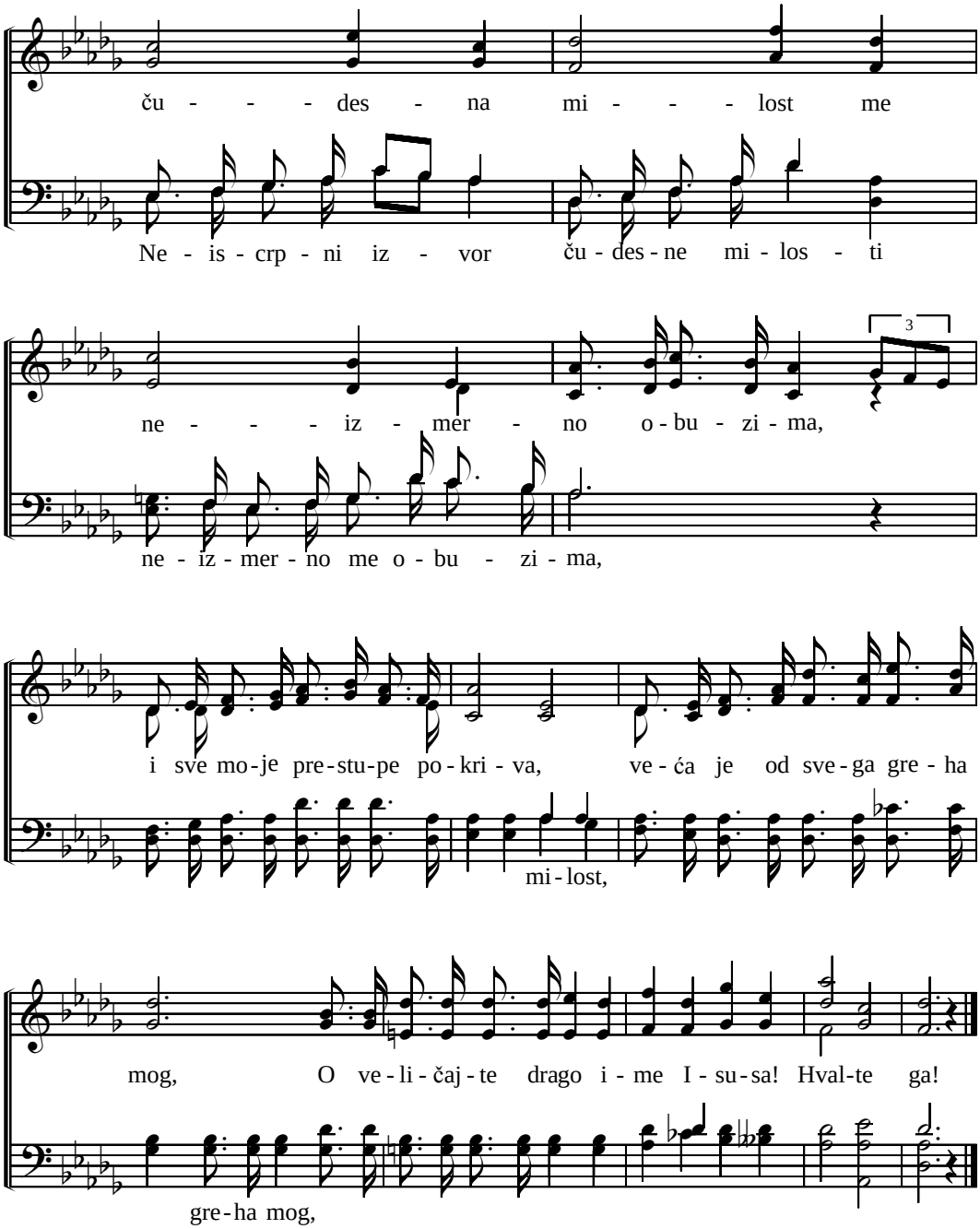

2. Čudo milosti Isus, Od greha me udalji;
Ti dade mi oproštenje, i pokida sve lance,
U kojima bih zarobljen,
Dušu oslobodi (moju),
Radost mi pruža o, čudo milosti u Hristu.
Refren

3.Čudo milosti Isus, Dade mi belo ruho.
Snagu u meni ponavljaš. Božjim sinom me zoveš,
Obećavaš život večni,
Kad dođeš po nas Ti (jednom),
O, neizrecivo čudo milosti u Hristu.
Refren

323. VITLEJEM

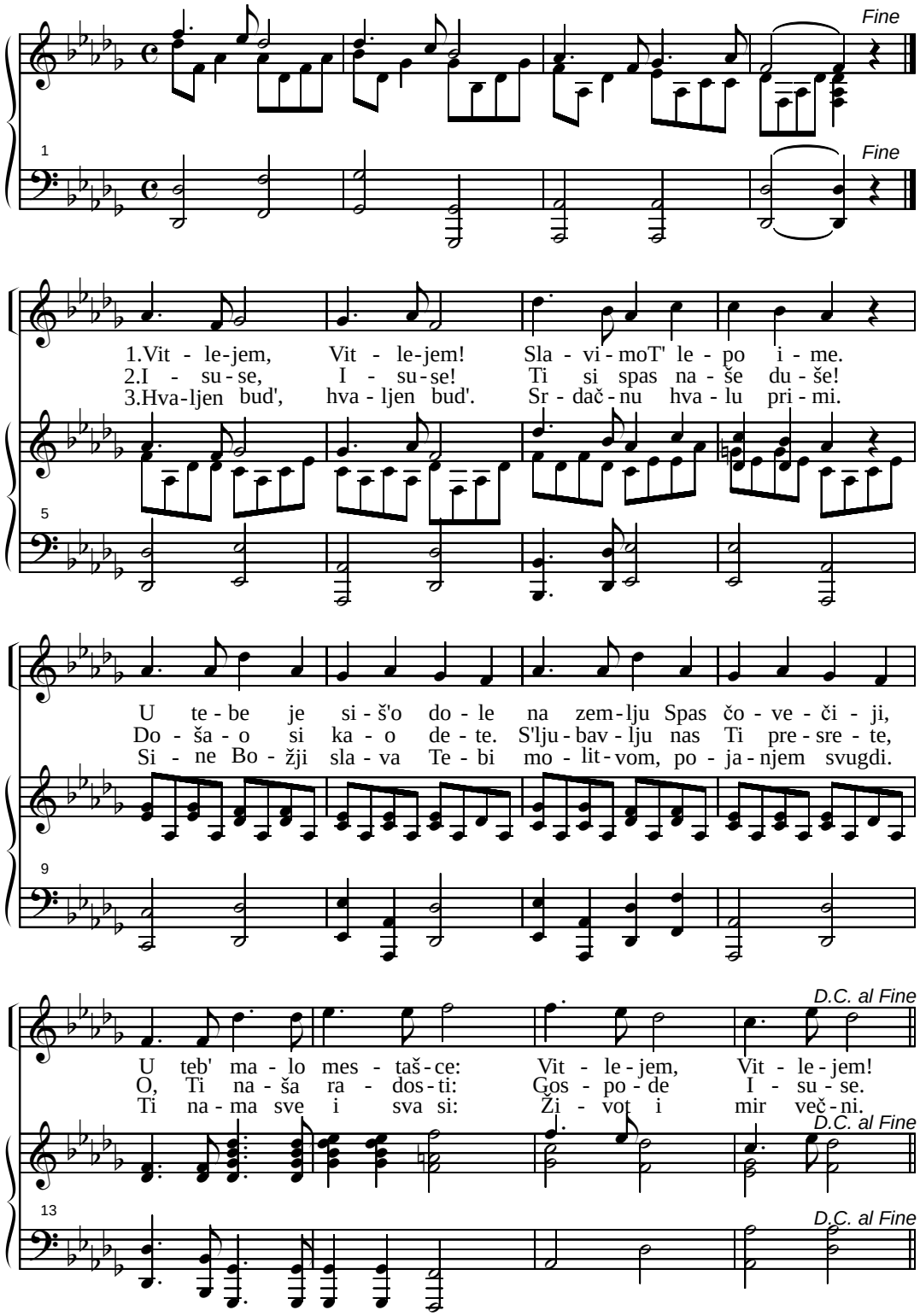

324. HODITE SVI

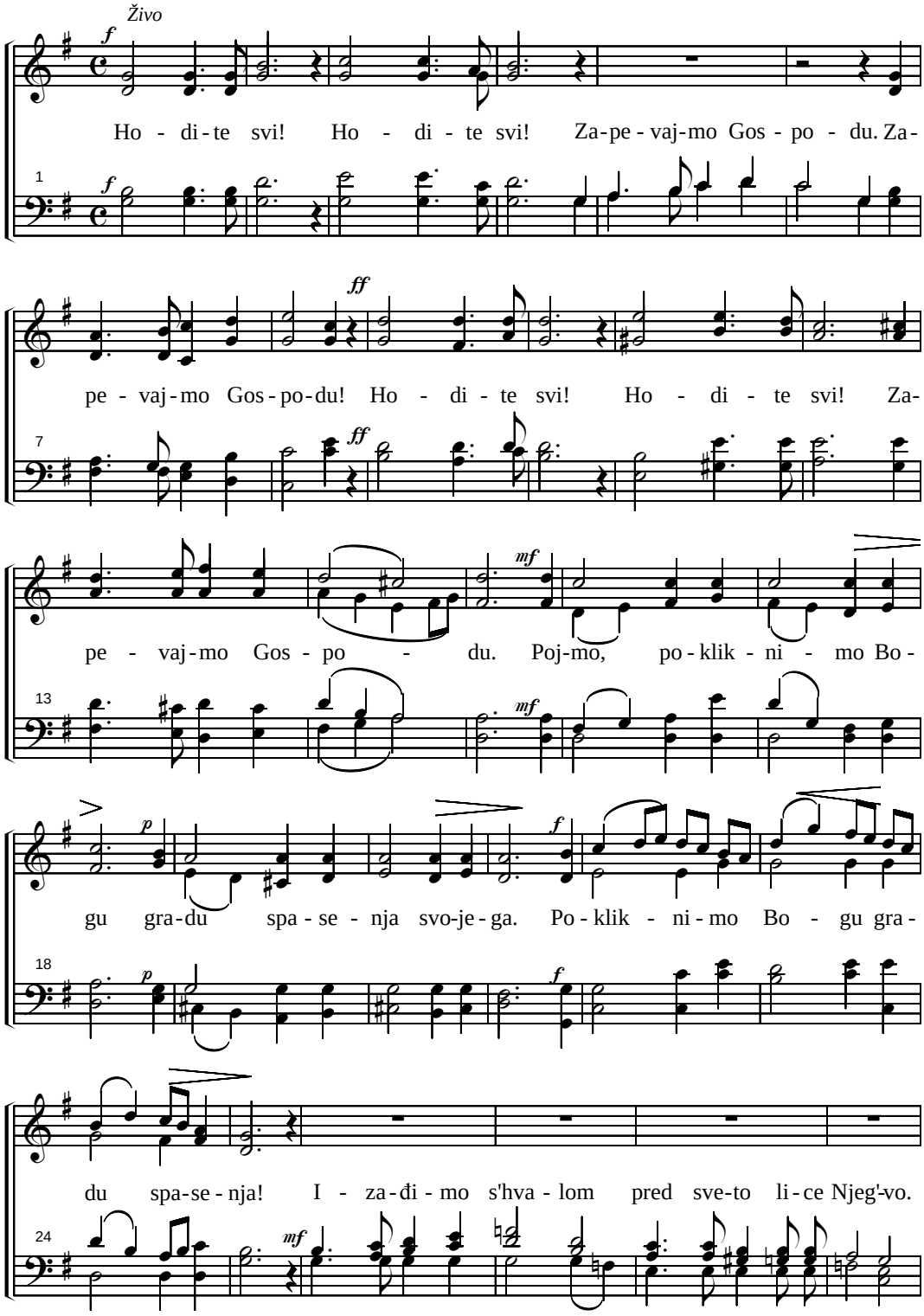

(324. Hodite svi)

po - klik - ni - mo Mu psal - mom. Klik - ni - mo Mu psal - mom. Jer naš

Gos-pod je ve-lik Bog! U Nje - go - voj su ru - ci sve

do - lje, du - bi - ne zem - ske. I vi - si - ne gor -

I vi - si - ne

ske Nje - go - ve su, Njeg' - vo je mo - re, On

ga stvo - ri! Njeg' - vo je mo - re, On gaj' stvo - ri - o!

(324. Hodite svi)

Sopran ili Tenor solo
Sporije

mf

Po - klo - ni-mo Mu se, Po - klo - ni-mo Mu se.

pp

Ho - di-te svi. Ho - di-te svi. Ho - di-te

58

f

Po - klo - ni-mo Mu se, pri - pad - ni - mo pred Njim i klek - ni-

mf

svi. Ho - di - te svi. Ho - di - te

63

mo pred Tvor - cem ko - ji nas stvo - ri. Po - klo - ni-mo

f

Ho - di - te svi. Ho - di-te svi. Ho - di-te svi.

67

Mu se, kle-če - ći pri-pad-ni-mo pred Gos-po-dom, pred Bo-gom!

rit.

Ho - di-te svi. Ho - di - te svi. Ho - di-te

72

(324. Hodite svi)

ff *Jubiloso* *mf*

svi. Jer Gos - pod je naš Bog, Jer Gos - pod je naš Bog! Jer

77 *mf*

I On je naš Bog,

Gos-pod je naš Bog, Ov-ce ru-ke Njeg'-ve.

82

mi na - rod pa-še Njeg'-ve, Jer Gospod je naš

f

Jer Gospod je naš Bog! Jer Gospod je naš Bog,

86 *f*

Bog, Jer je On naš Bog, Gos-pod je naš

mf *p*

Jer Gos-pod je naš Bog, Gos-pod je naš Bog! Sad kad bi - ste po - slu - ša - li

90 *mf* *p*

Bog!

mf

glas Nje-gov: "Ne bu - d'te dr-ve-na sr-ca! Ne bu-d'te dr-ve-na sr-ca!

96

(324. Hodite svi)

f *rit.*

Ne - moj - te da vam o - dr - ve - ni sr - ce!"

101 *f*

Sopran ili Tenor solo

mf *f*

Po - klo - ni - mo Mu se, Po - klo - ni - mo Mu se. Po - klo - ni - mo

pp

Ho - di - te svi. Ho - di - te svi. Ho - di - te svi.

105

mf

Mu se, pri - pad - ni - mo pred Njim i klek - ni - mo pred Tvor - cem

Ho - di - te svi. Ho - di - te Ho - di - te svi. Ho - di - te

111

f

ko - ji nas stvo - ri. Po - klo - ni - mo Mu se, kle - če - ći pri - pad - ni -

svi. Ho - di - te svi. Ho - di - te svi.

116

(324. Hodite svi)

Jubiloso

mo pred Gos-po-dom, pred Bo-gom!

rit.

ff

Ho - di - te svi. Ho - di - te svi. Jer Gos - pod je naš Bog, Jer

121

ff

On je naš Bog,

mf

Gos-pod je naš Bog! Jer Gos-pod je naš Bog, Ov-ce ru - ke Njeg'-

127

mf

I mi na - rod pa - še Njeg'-ve,

f

ve. Jer Gos-pod je naš Bog!

132

f

Jer Gos-pod je naš Bog, Jer je On naš

Jer Gospod je naš Bog, Jer Gospod je naš Bog, Gos-pod je naš

135

Bog, Gos-pod je naš Bog!

ff Solennemento, allargando

rit.

Bog! Ho - di - te svi, za-pe-vaj-mo Gos - po - du gra-du spa-se-nja svo-je-ga!

139

ff

325. HODITE KA MENI

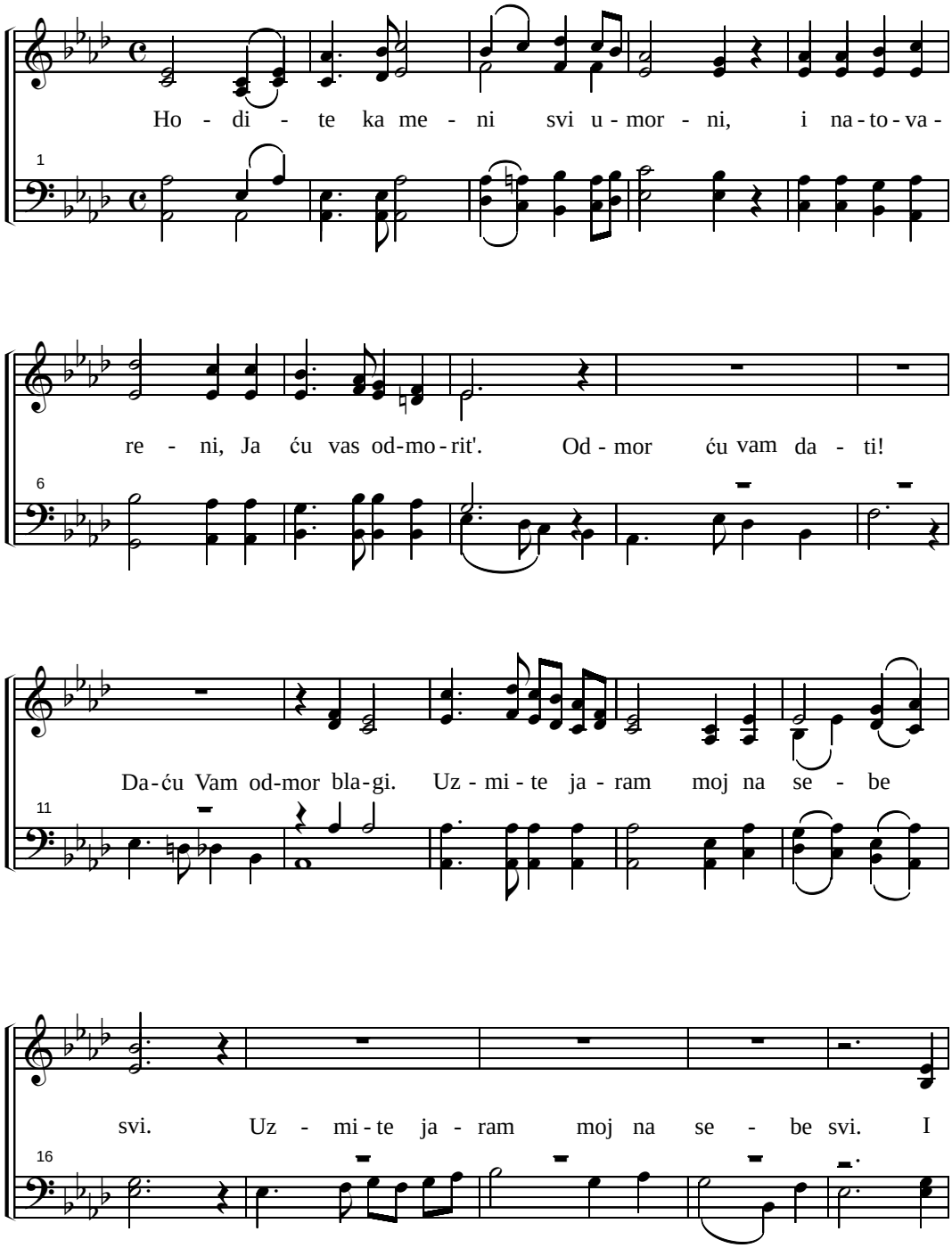

(325. Hodite ka meni)

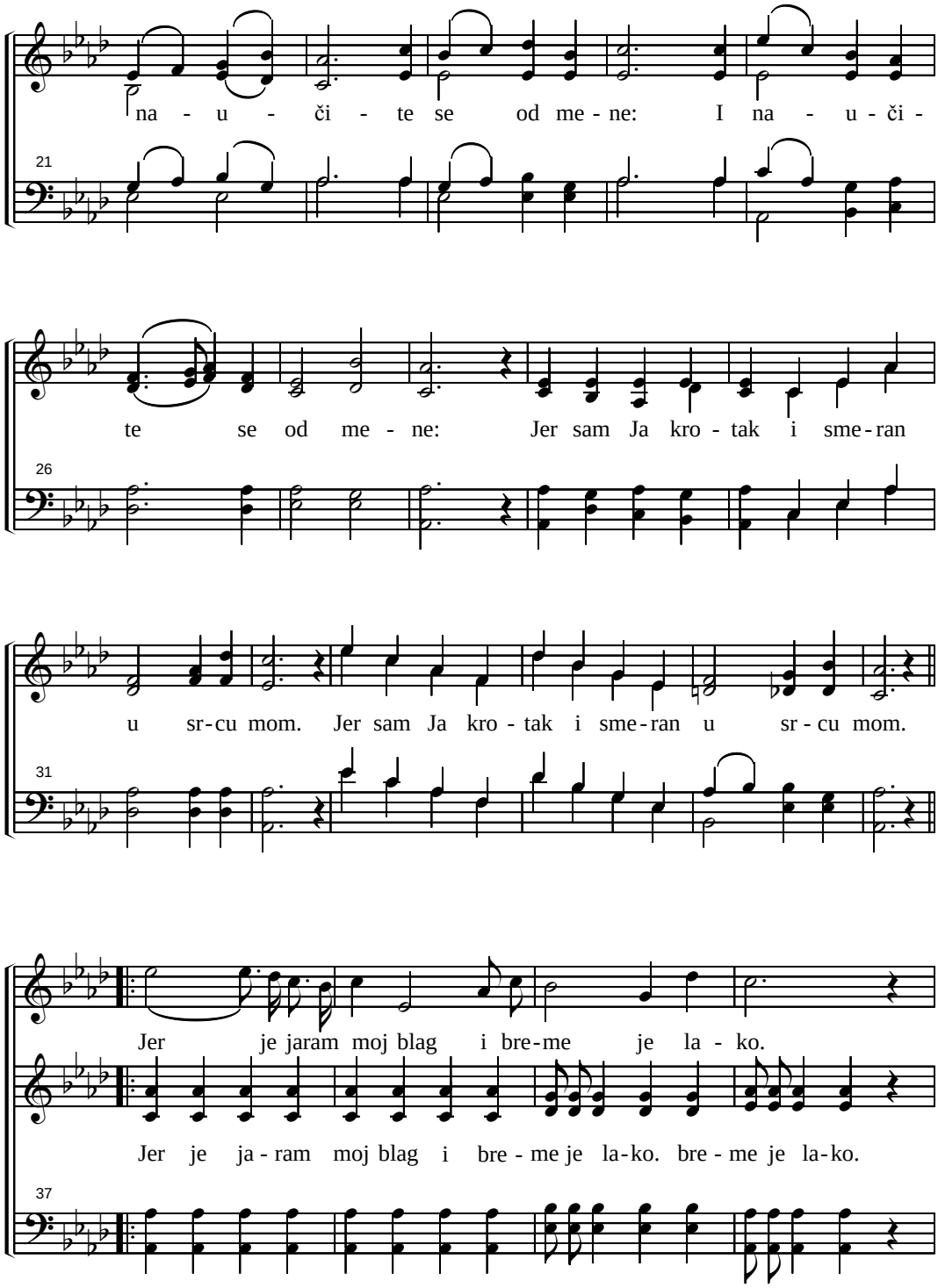

(325. Hodite ka meni)

Jer je jaram moj blag i bre-me je la - ko.

Jer je ja - ram moj blag i bre - me je la - ko. bre - me je la - ko.

41

Ho - di - te vi svi ka me - ni, i na - ći - će - te

(ho - di - te)

45

Ho - di - te

po - koj du - ša - ma. Po - hi - taj - te k'me - ni, Po - hi - taj - te

51

p *rit.* *pp* *rit.*

svi. Da - ću bla - go - slov, Da - ću vam od - mor.

56 *p* *pp*

326. O, ISUSE DOĐI

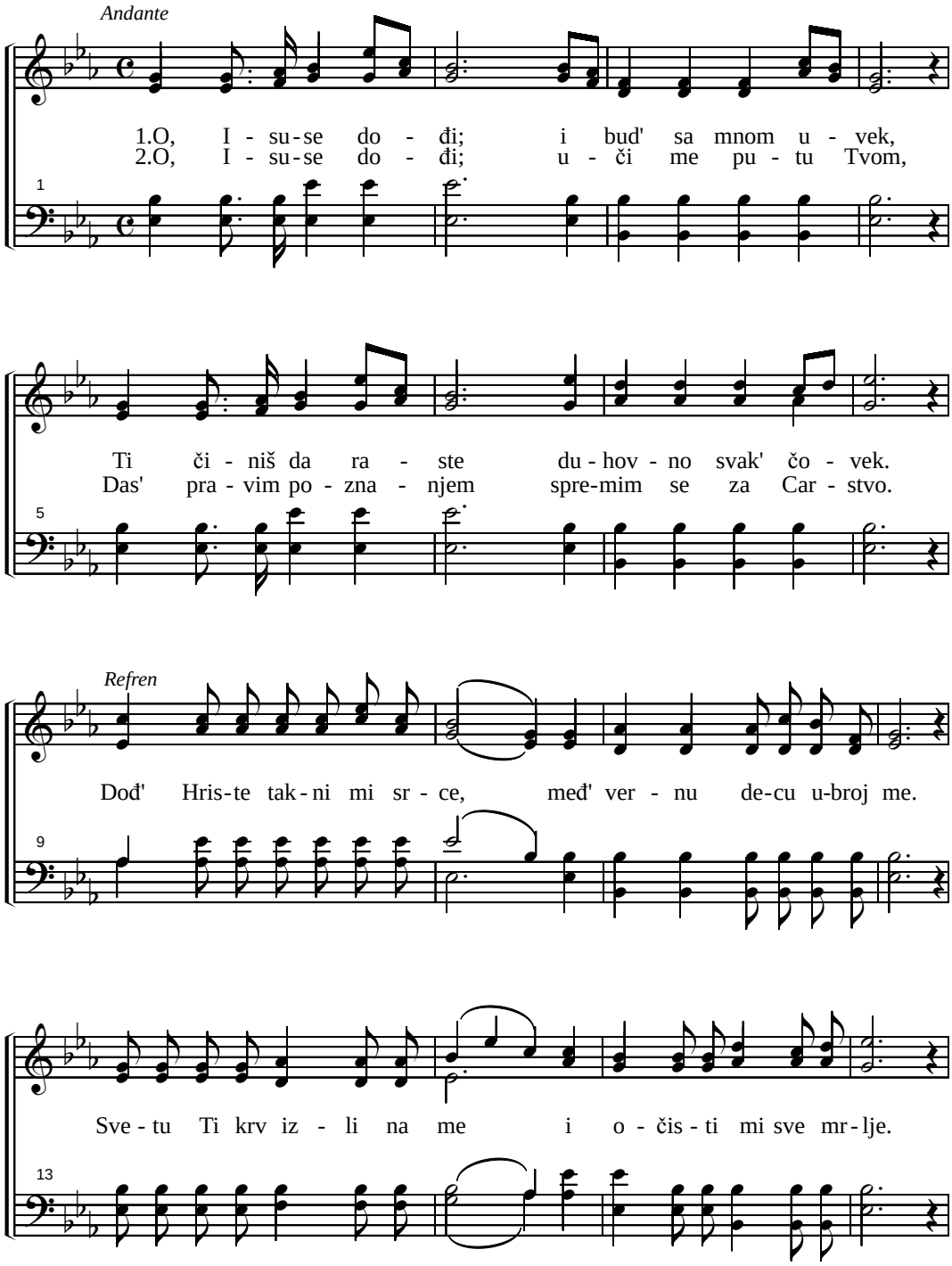

(326. O, Isuse dođi)

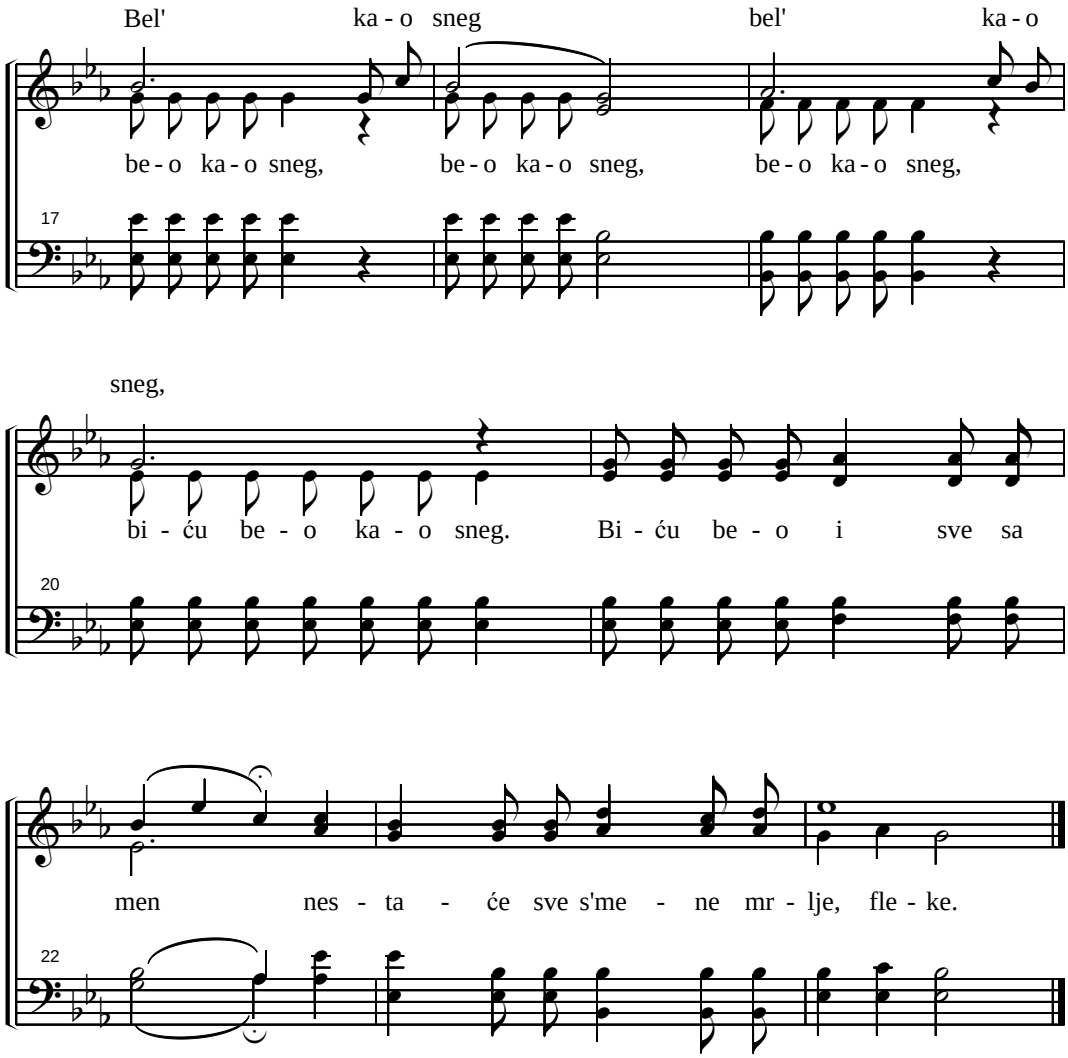

3. O Isuse dođi;
   Silno me osnaži, da s' mogu boriti, kad me soton' goni.
   Refren.

4. O, Isuse dođi,
   I kaži mi greške, da bi spale sa me, svake nečistoće.
   Refren.

327. VODI ME O DRAGI OČE

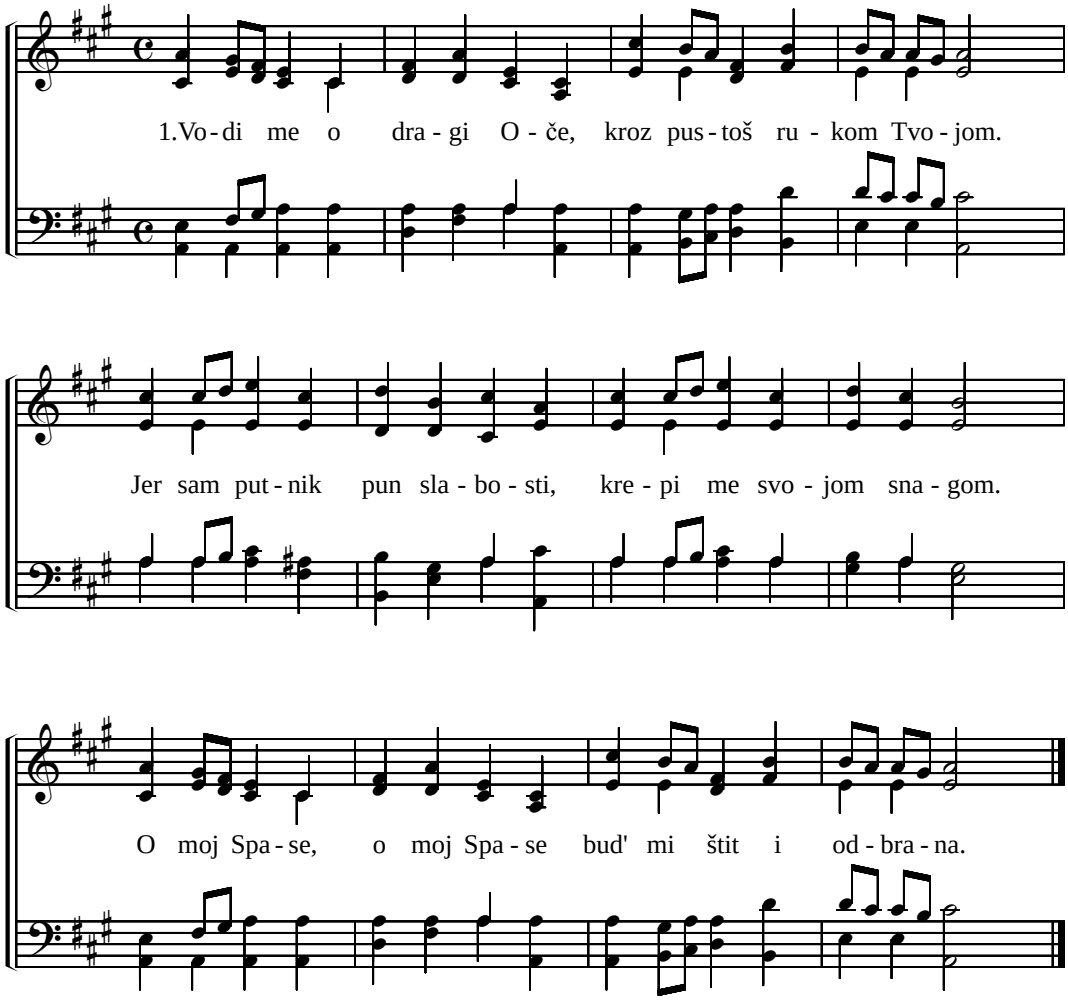

2. Otvor' mi kristalni izvor, gde teče živa voda.
Stubom oblaka i ognja, vodi me Ti svakada.
I sa manom, i sa manom hrani me u tuđini.

3. Kada budem na Jordanu nekad' u strahu stoj'o,
Nosi me kroz mračnu buru u visine Hana'na.
Pesmu hvale, pesmu hvale prinosim Ti svakada.

328. ČUJ MOJ VAPAJ

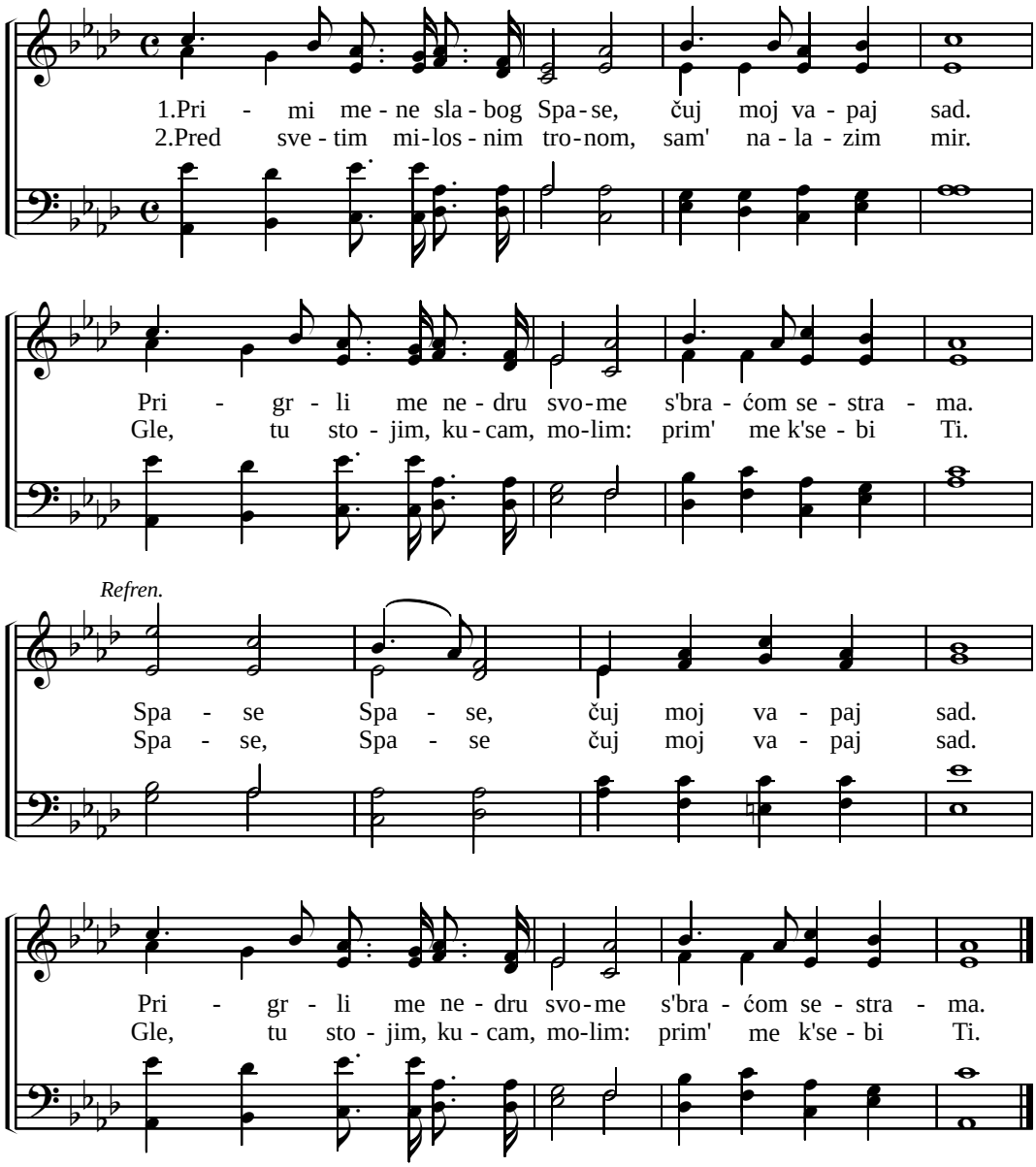

3. Predajem Ti srce moje, u Tebe s' uzdam.
   Ozdravljenje i spasenje u Tebi je znam.
   Spase, Spase čuj moj vapaj sad,
   Ozdravljenje i spasenje u Tebi je znam.

4. Izvore života moga, Spase u nuždi.
   Osim Tebe nikog nema, na nebu zemlji.
   Spase, Spase čuj moj vapaj sad.
   Osim Tebe nikog nema, na nebu zemlji.

329. GOSPODE, TI ZASTUPAJ

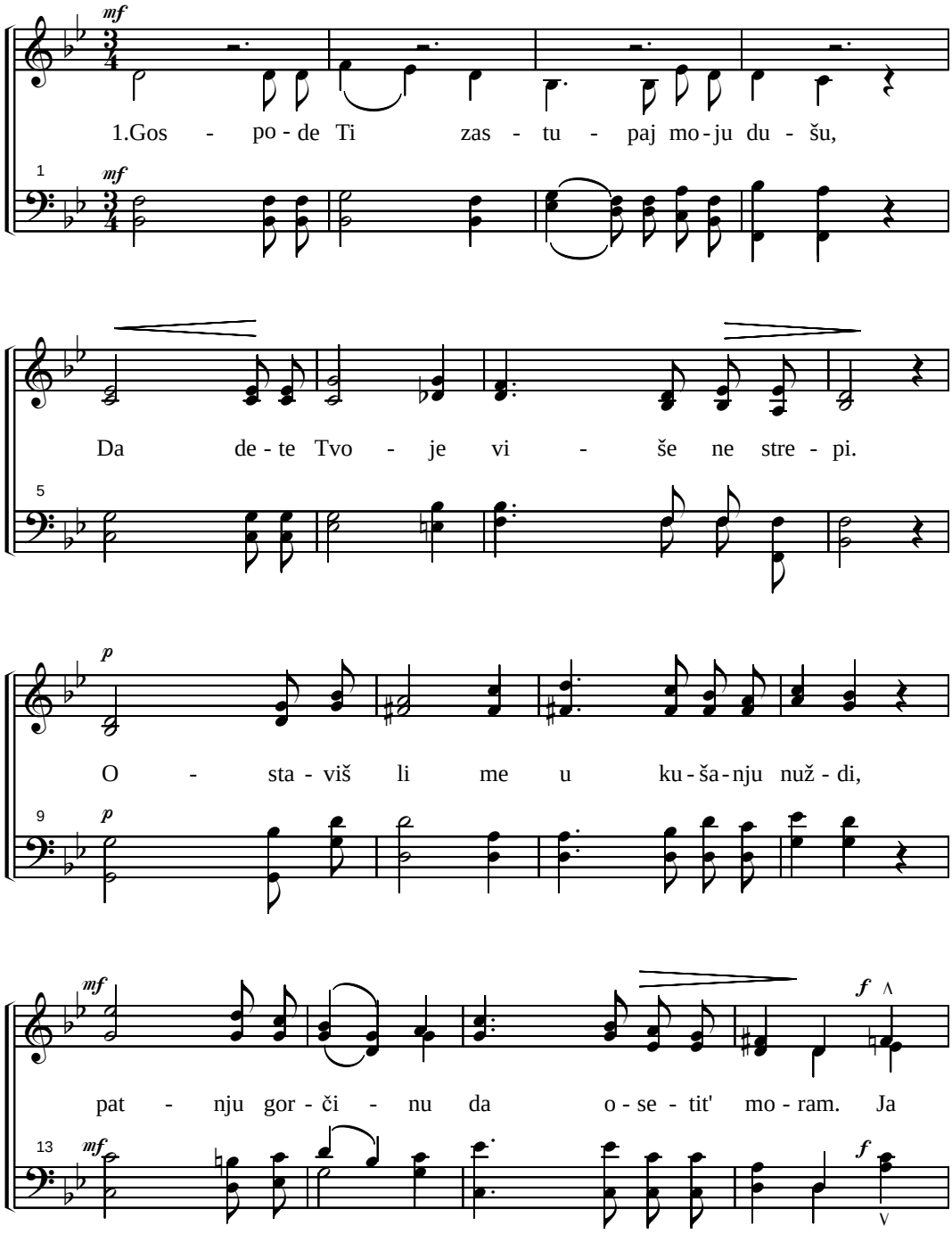

(329. Gospode, Ti zastupaj moju dušu)

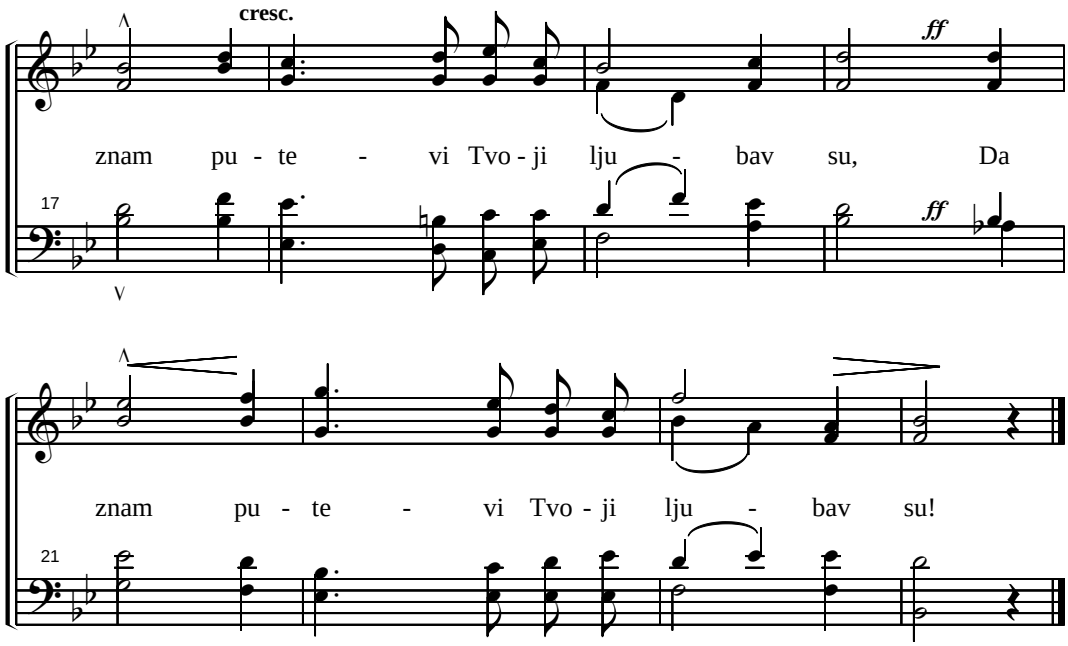

2. Gospode Ti zastupaj moju dušu,
Da više ne idem po telu svom.
Povedi mene na Golgotu Spase,
Gde Ti razapet bi za moje grehe.
Jer znam putevi Tvoji ljubav su.
Da znam putevi Tvoji milost su!

3. Pastiru mome kol'ko dadoh truda,
A srcu mom' kol'ko dadoh muka.
Ti ipak Spase ne ostavi mene,
Sebi izbra Ti i takvo stvorenje.
Sad smem u domu Tvom bit', Gospode,
U domu Tvom Gospode Isuse!

4. Zato sad Ti zastupaj moju dušu,
Tebi se poveravam Gospode.
Verujem Tebe, Večni Spase duša,
I u meni stvaraj novog čoveka,
Jer sad znam: Što Ti činiš dobro je,
Da sad znam: Što Ti činiš dobro je!

330. BOŽE MOJ

Bo - že moj, u Te - bes' uz-dam. Ti si nad moj, Spa-

Tebs' uz - dam.

Ti si moj Bog.

se - nje mo-je, ja Ti ve - ru - jem Bo - že, spa - se - nje mo-je. Ah,

Ti si moj Bog.

Bo-že moj,

Ah, ne - moj me o - sta - vi - ti Ti

ne-moj me o - sta - vi - ti već spa - si me Ti kroz Tvoju

Ah, ne-moj me o-sta - vi - ti

pra-ved-nost. Bu - di o-slo-nac moj, Bu - di o-slo-nac moj, grad spa-

(330. Bože moj)

mo - je,

se - nja mog i mo - je u - to - čiš - te. Bo - že moj u

mo-je

25

u - to - čiš - te.

grad

Te - bes' uz-dam, Ti si nad moj spa - se - nje mo - je, Ti si

31

Tebs' uz - dam, Ti si nad moj

spa - se - nja, mog Gos - pod Bog

Bo - že grad spa - se - nja, Tis' nad moj i sva mo - ja ve - ra, Ti si

spa-se-nja mo-ga Ti si

37

grad spa-se-nja

nad moj i sva mo - ja ve - ra.

43

mo - ja

331. IZBAVITELJ

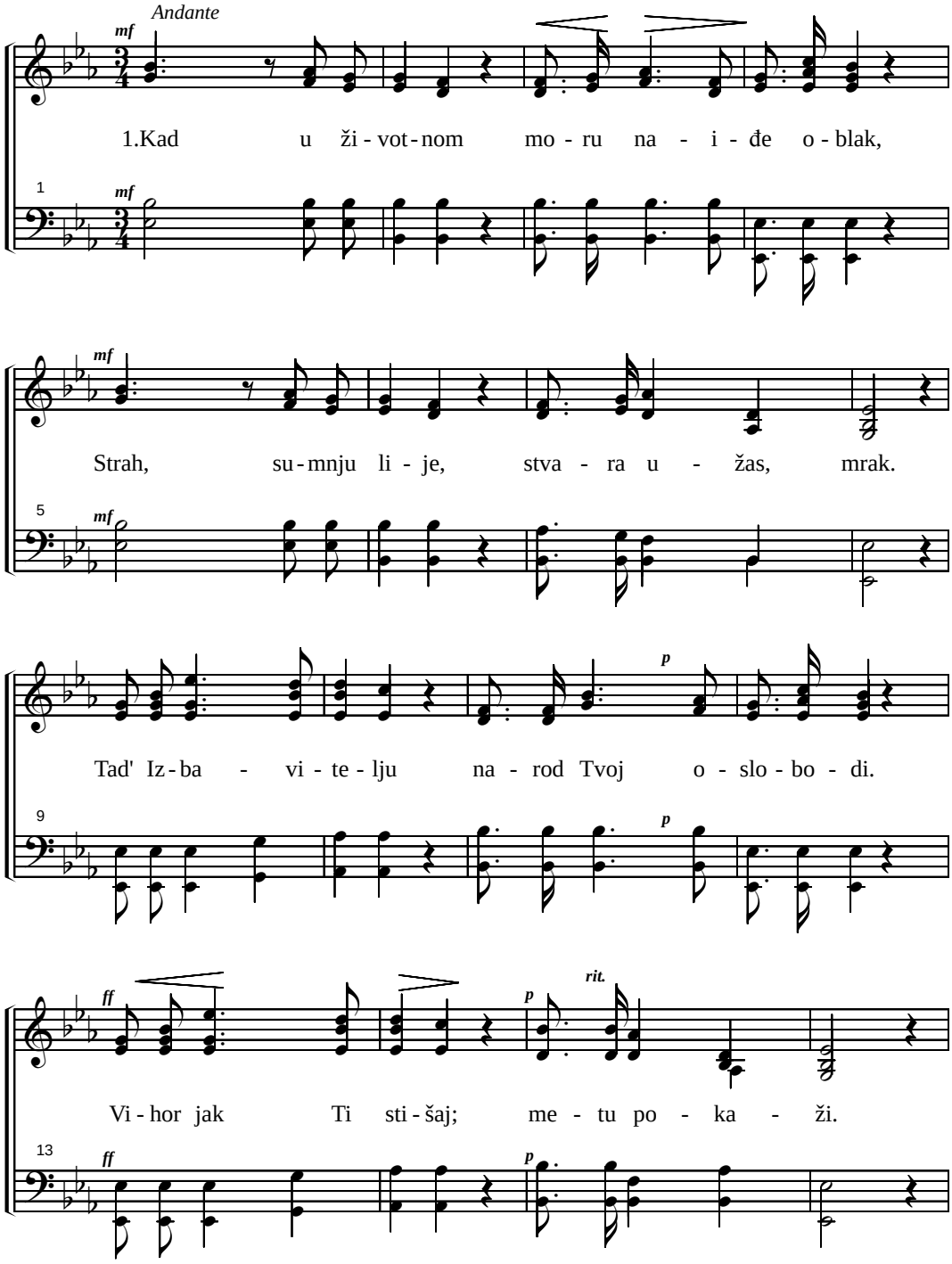

(331. Izbavitelj)

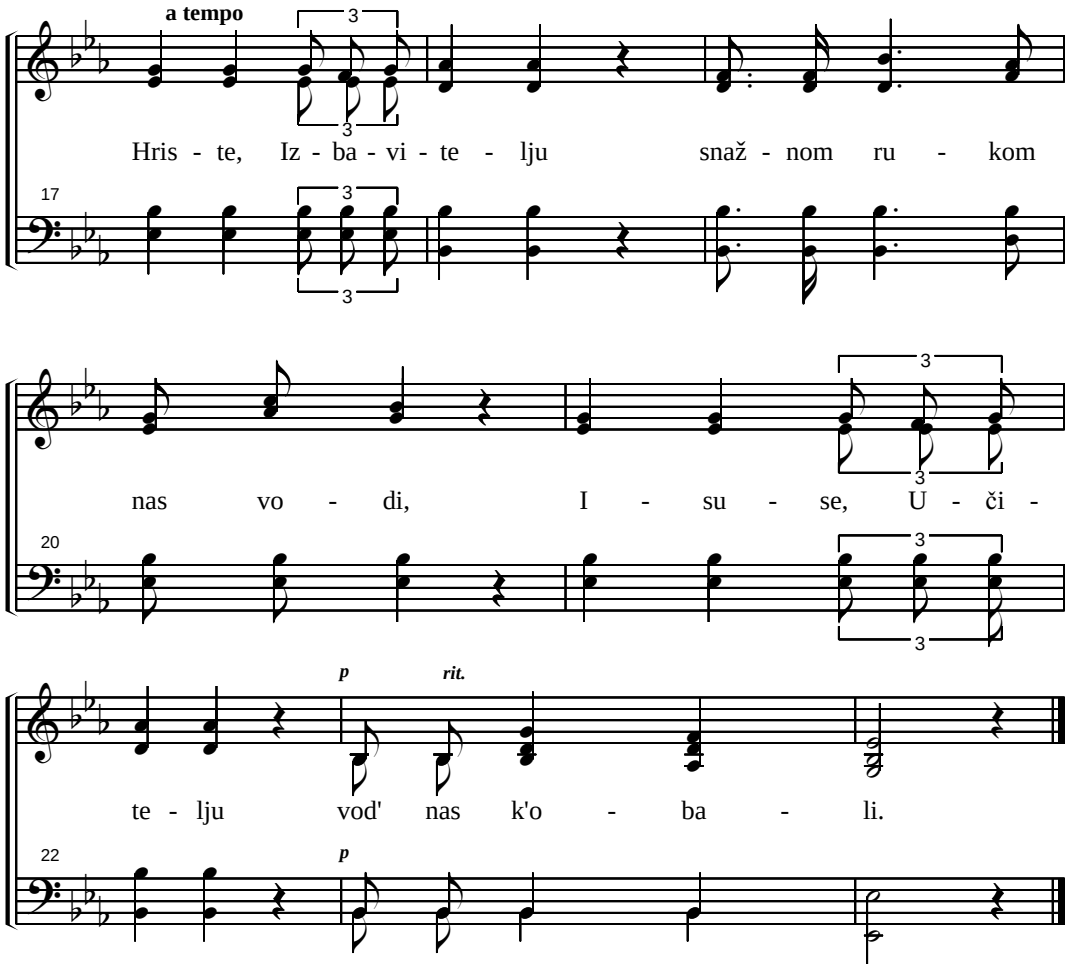

2. Kad bure besne, vali prelivaju se,
A naš brod vere zaljuljan tone.
Tada o, Gospode daj milost utehe te,
Duše krepi naše da s' ne izgube.
Isuse Tvoja milost daje blago spasenja,
Tebi Gospode, Spase rad sam služit' ja.

3. Kad u noći gor' mnoge blistaju zvezde,
Gle, kako zovu nas u dom gore.
O Izbavitelju daj nam stanak nebeski
Da mi posle smrti, tam' budemo svi.
Hriste pobetitelju, koji stišavaš buru,
Teb' ću Gospode mili, večnu dat' hvalu.

332. VELIKO VIDELO

Allegreto

mf

1.Svet-lost se si - ja i dan ti po - či - nje! O, la - đa - ru u bu - ri

mf

ne boj se ti,! Mrač - na noć tvo - ga pu - ta gle: pres - ta ti.

mf

cresc.

Sa - ču - van u ži - ća bu - ri hi - taj k'me - ti.

Hor.

f

Hi - taj k'ne-bu, dru - ga-

f

(332. Veliko videlo)

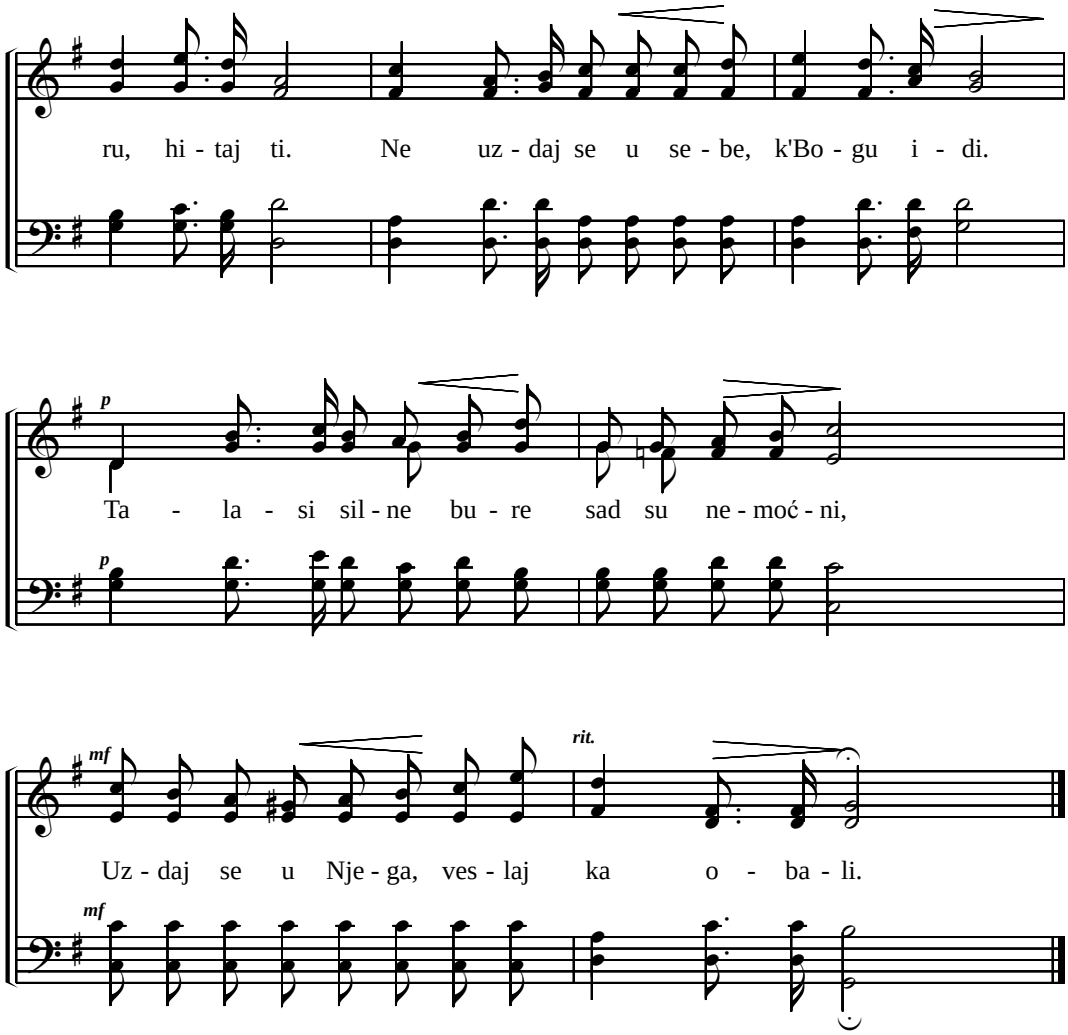

2. O, raduj se u buri tu je Spas gle,
Neka talasi besne, On drži te.
Silno ti groze svi, ali će proći,
Danica divno sja, veslaj ka obali.
Hor.

3. To j' zorin zrak, o lađaru, pogledaj.
Oblaci i mrak tu se gube to znaj:
Spasenom sviti jasni dan, pojaćeš:
"Slava, slava, Aliluja! kad tam' dođeš.
Hor.

333. JA ČUJEM GLASA TVOG

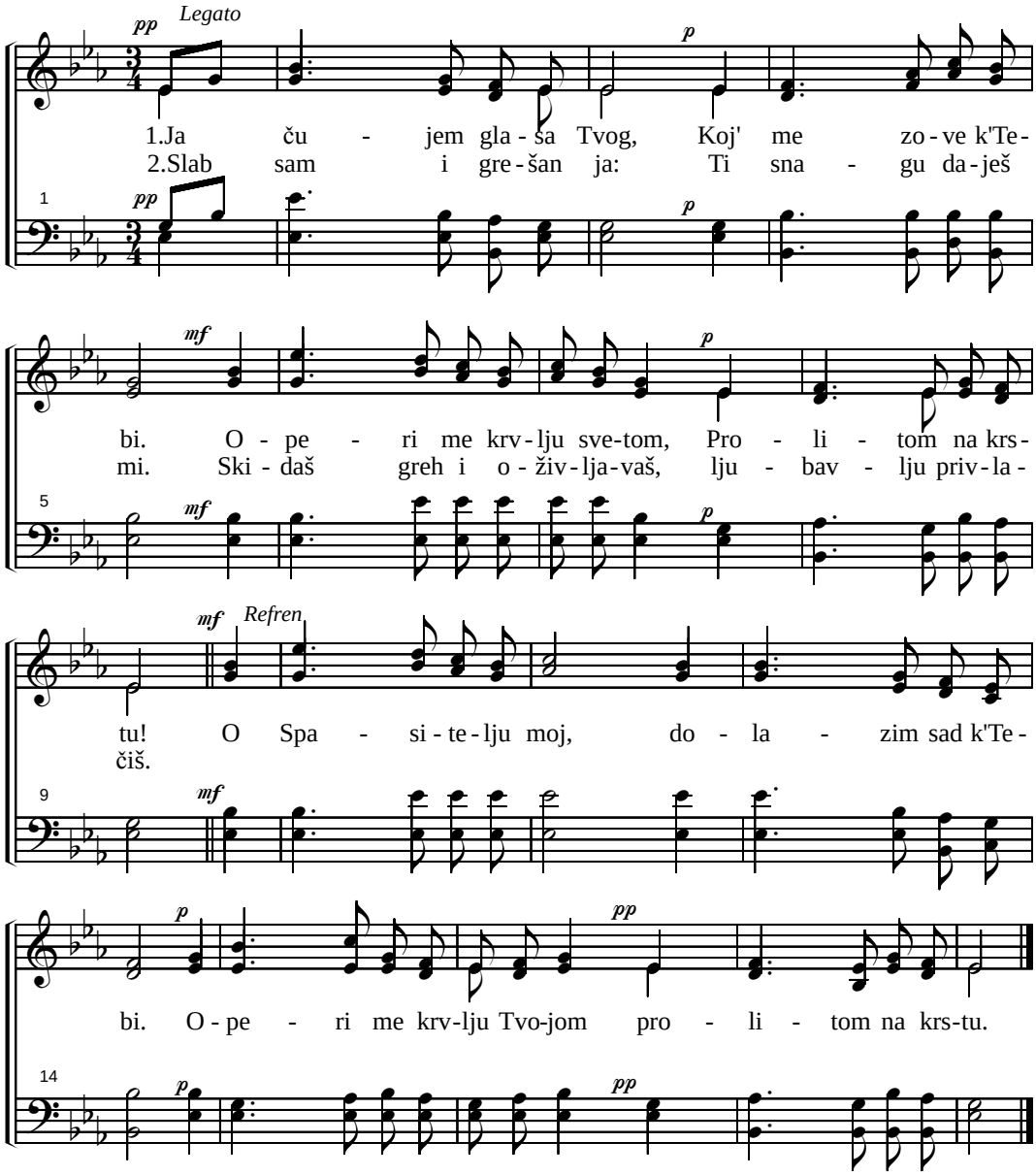

3. Gospode, život nov Ti u meni stvaraš
   Blagodat za blagodati, Obilno mi daješ. Refren

4. Ti srcu glas daješ, Da sam Tvoje čedo.
   I Duh Tvoj u meni živi, U Njem' je snaga sva. Refren

5. Gospode Teb' slava, Hvala Tvojoj krvi!
   Oče Višnji Tebi slava, Hvala Tvojoj ljub'vi. Refren

334. UĐI O GOSPODE

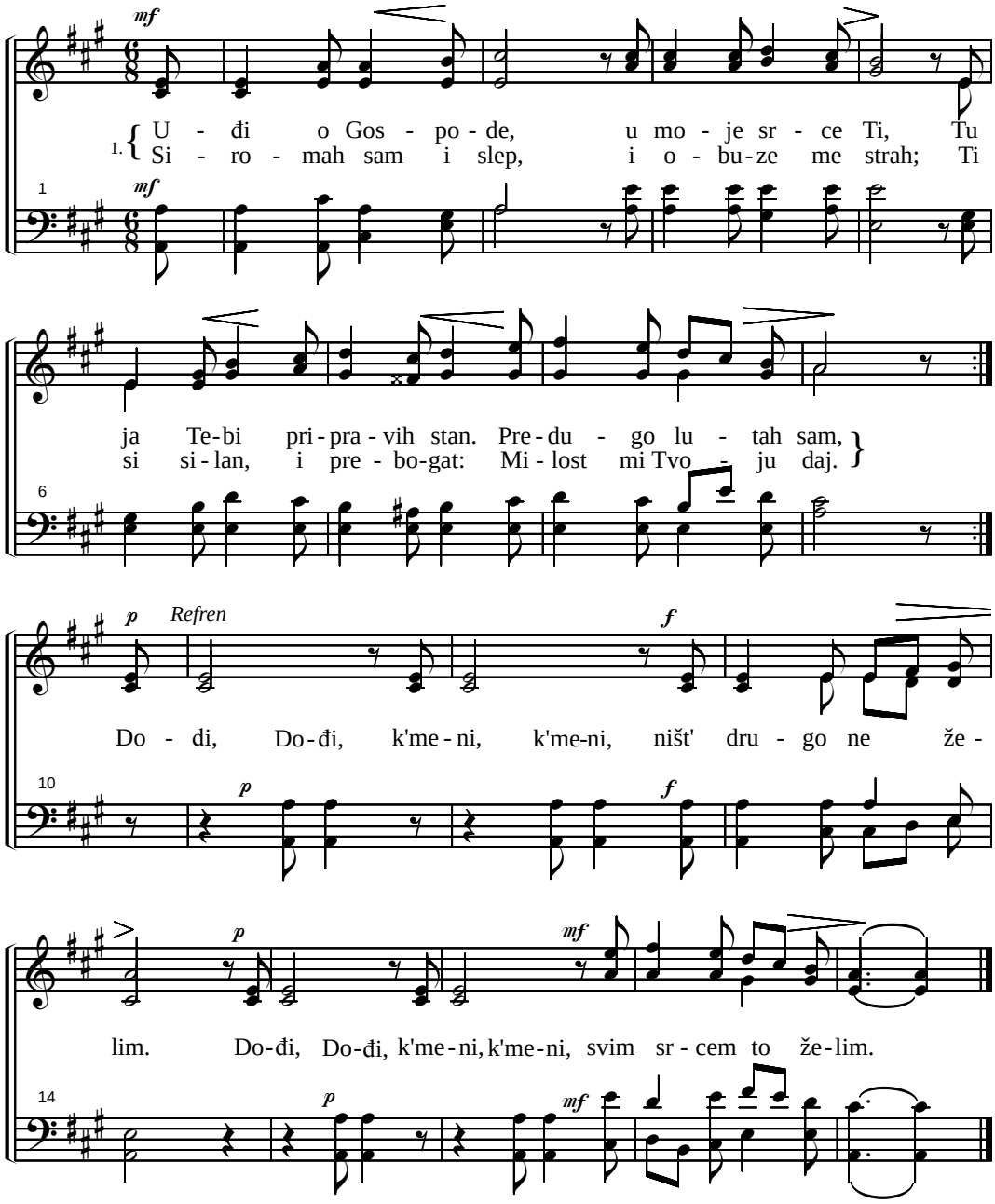

2. Stani se u meni, sveta istino Ti,
Da vidim u jasnom svetlu, Hriste, Tvoju ljubav.
Daj da dočekam dan, što gori kao peć,
I Reč da čujem umilnu, i milost Tvoju već.
Refren.

335. OBRATI SE

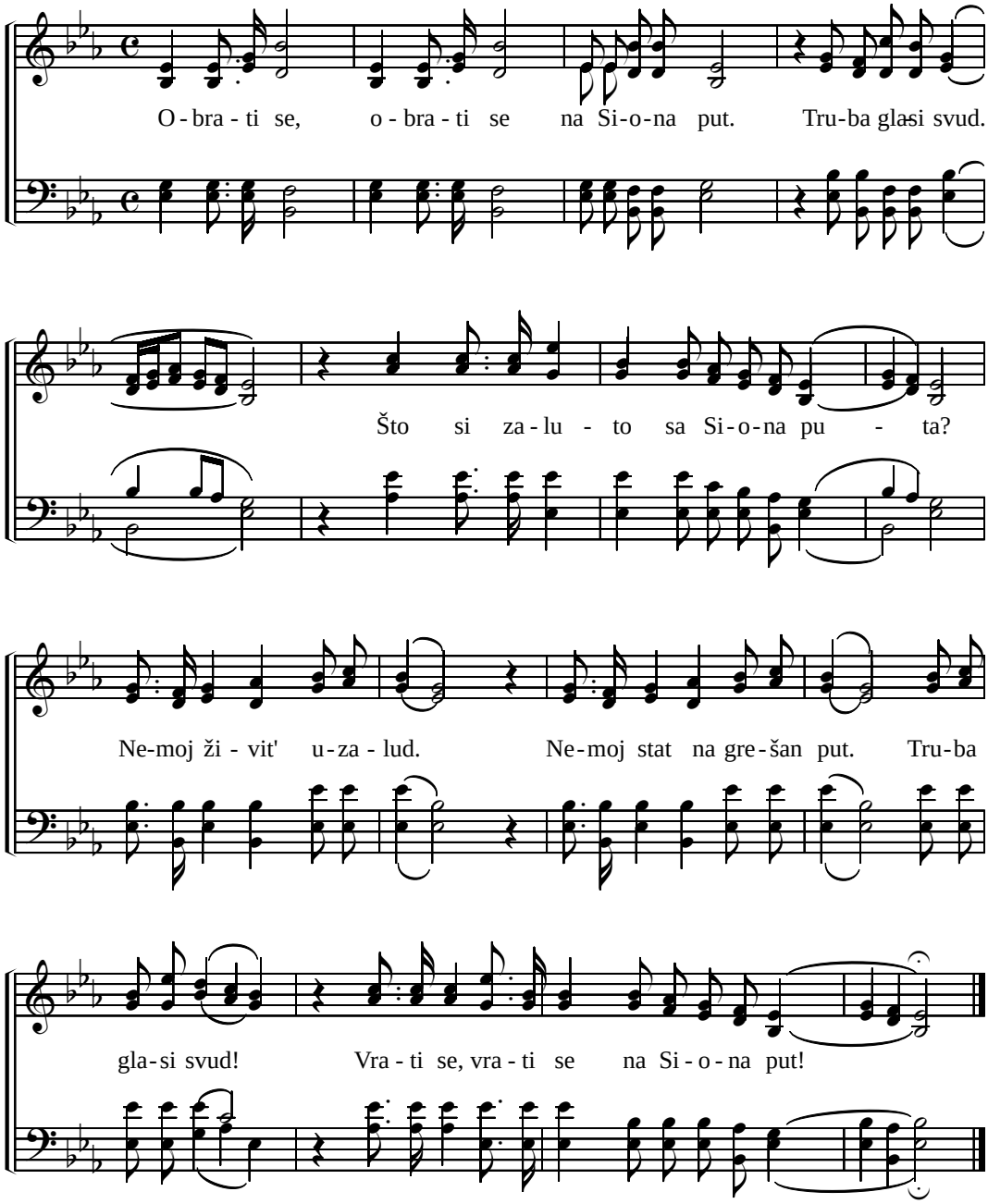

336. TO JE MOĆ

p *mf*

O - brat' se Bo - gu spa - sit te že - li, toj' moć u kr - vi,

p *mf*

p *mf*

moć u kr - vi, Krv s'Gol - go - te ce - log te o - čiš - ća, Spa-

p *mf*

Refren. *f*

so - nos - na Sve - ta krv je. To je moć, moć,

To je

f

decresc.

Spa - so - nos - na moć u kr - vi, u kr - vi. To je

u kr - vi, u kr - vi.

p

moć, moć, Spa-so-nos-na moć u kr - vi Spa - si - te - lja sam'.

To je

p

337. REČI UPOZORENJA

(Psalam 50.)

Allegro moderato

p *mf*

1.Pri - zo - vi me u ne - vo - lji svo - joj! Iz - ba - vi -
2.Ko - ji pri - no - si Hva - lu na žrt - vu, I ko - ji

1

p *mf*

cresc.

ću te, go-vo - ri Bog tvoj. Pri - ne - si Bo - gu hva - lu na žrt -
je na o - pa - zu pu - tem, Sa - mo taj poš - tu - je Bo - ga svo -

4

vu, i is - pu - ni Viš - njem sve za - ve -
ga, I On će mu po - ka - za - ti sta -

7

pp

te, sve za - ve - te svo - je!
zu, put Bož - jeg Spa - se - nja!

11

pp

3. Sa Siona Bog doziva zemlju,
Sa vrha krasote javlja se Bog,
Doziva nebo ozgo i zemlju,
Da sudi sad, Svojemu narodu,
Narodu po pravdi!

338. KA GOLGOTI ISUS TE ZOVE

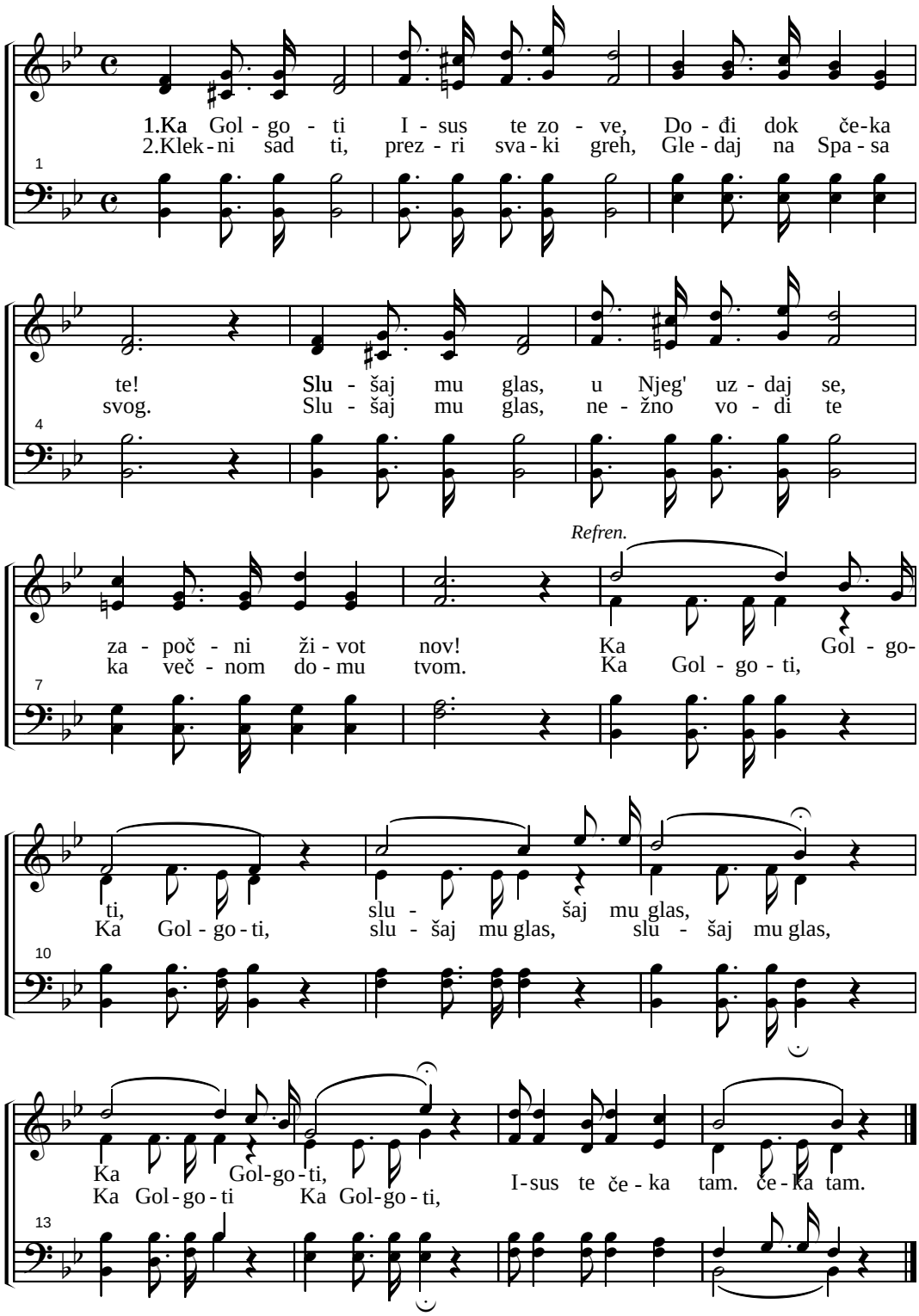

339. ISUS TE NEŽNO POZIVA

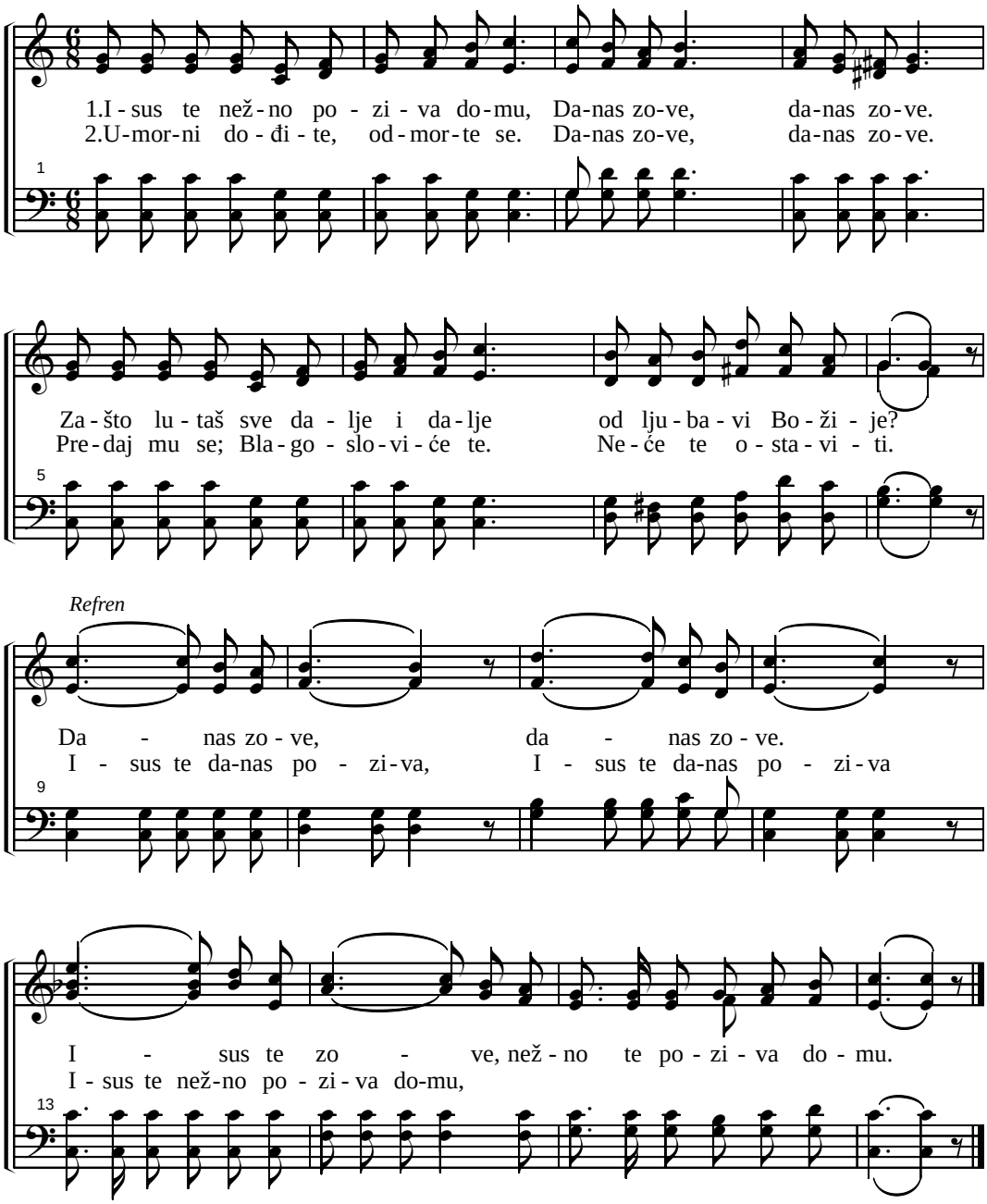

3. Isus te čeka o, dođi brzo.
Danas čeka, danas čeka.
Dođi grešniče k'nogama Spasa,
Dođi ne čekaj više.
Refren

4. Isus te zove o, počuj mu glas.
Danas ga čuj, danas ga čuj.
Radovaće s' svi koj' ga veruju.
Dođi brzo, ne kasni!
Refren

340. HITAJ SPASI DUŠU SVOJU

(reči 52. pojanja u Harfi Siona)

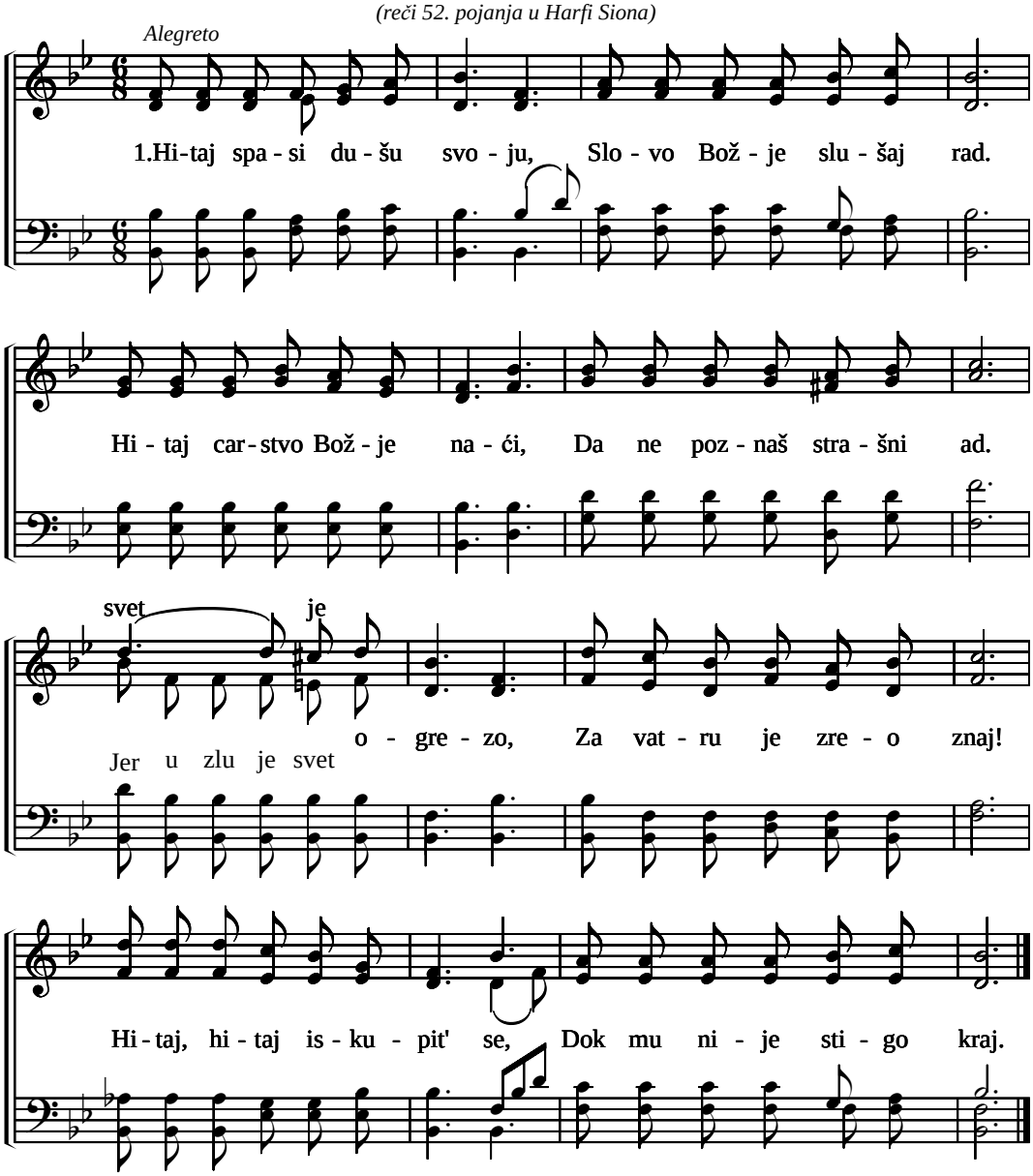

2. Obrati se za vremena Onom, koj' je pravi Spas:
   Sad se jošte možeš spremit' Pre neg' kucne sudni čas:
   (Dan je milosti) Sad je jošte dan milosti, A posle je zalud trud;
   Ne oklevaj, obrati se, Dok ti s' nije stvrdla grud.
3. Ne odlaži sve na sutra; možda j' sutra kasno ti.
   Dreši srce od taštine, od greha se odvoj ti!
   (Dođ' k' nogam' Spasa) Približi se k' nogam' Spasa, priznaj svoje grehe ti:
   Pokajanja suze proli, traži Njeg've milosti!
4. Sad je milost, sad pohitaj! Ne zadrž' se svetom tim;
   Za spasenjem svojim teži, da u njemu budeš živ!
   (Da naći ćeš ti) Kad veruješ, naći ćeš ti milost u Spasa krvi,
   Koja te od greha čisti u krštenju kroz Duha.

341. ŽURI I OSNAŽI SE

(može i po glasu 50. 83. 140. 154. 285. 288. 302. 321. 346. 351. 354. pojanja u Harfi Siona)

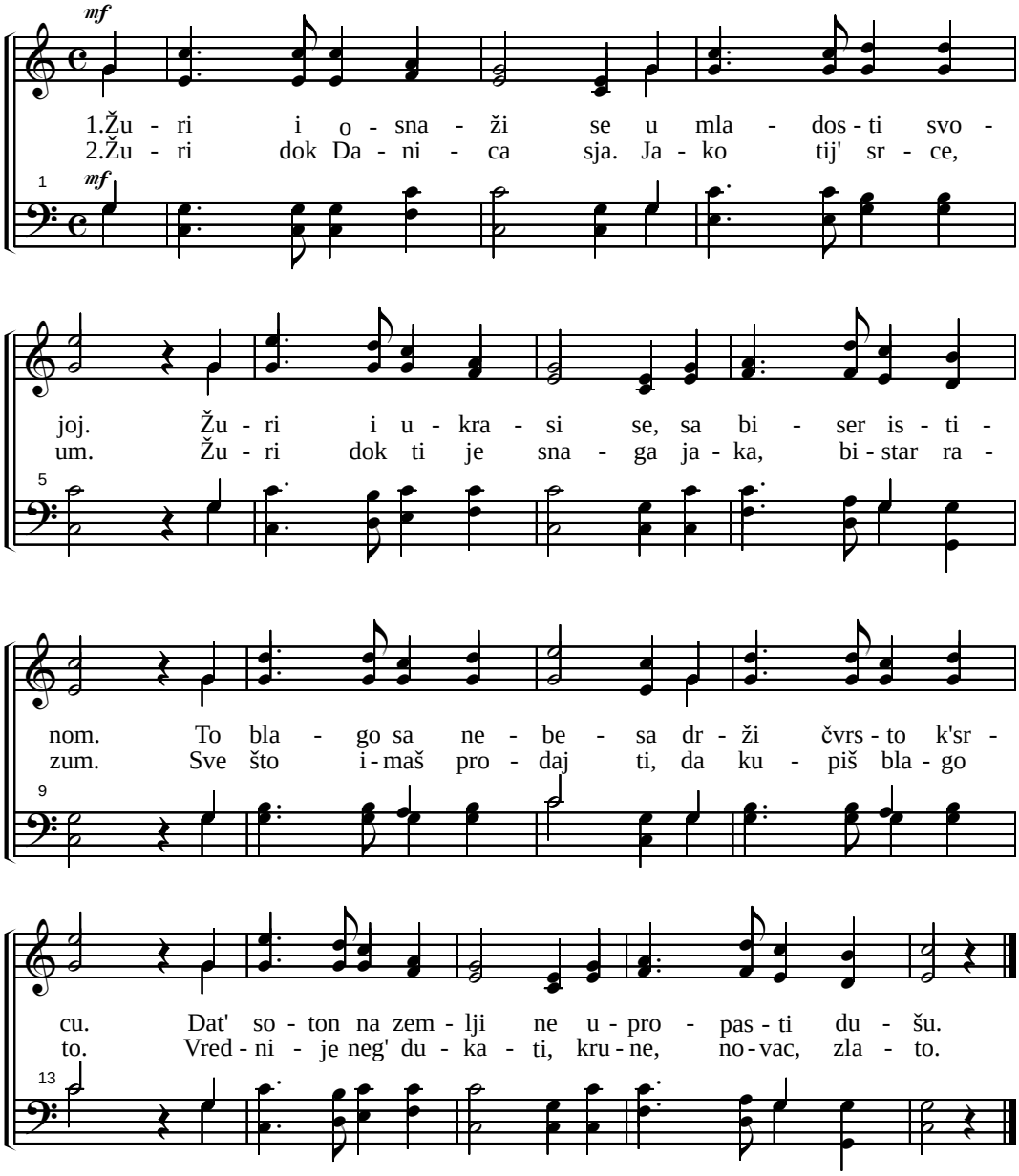

3. Žuri pre no cvet mladosti prođe, dođe jad;

Na sutra ne odlaži, Istinu kupi sad.

Žuri, Tvorca svog traži, uči s' biti mudar.

Na oltar Mu položi Jutarnje žrtve dar.

342. UTEŠI SE MIROM

(može i po glasu 148. 165. 276. 331. pojanja u Harfi Siona)

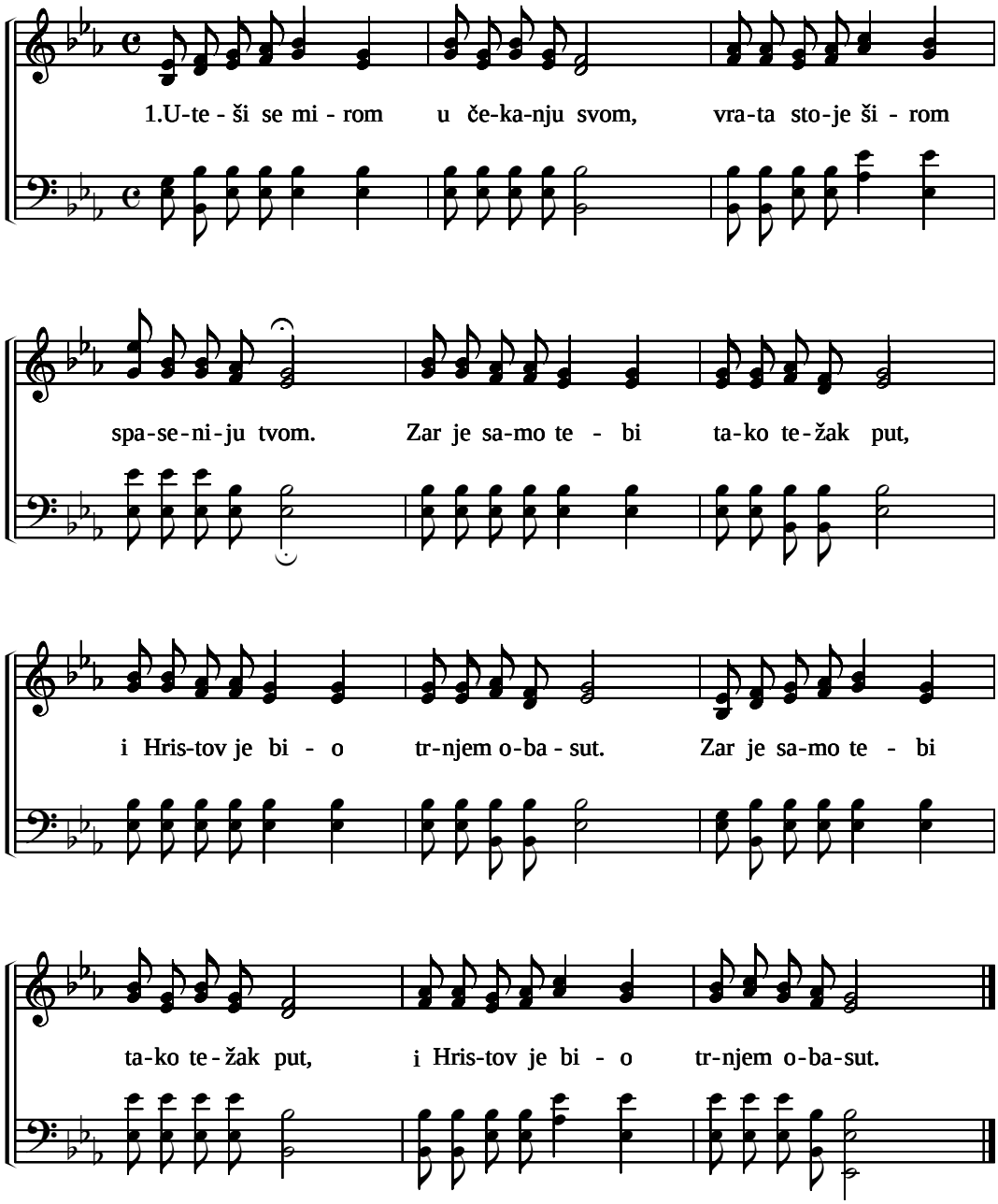

343. PROLAZI VREME

mf

1.Pro - la - zi vre - me sve br - že, žur-no ka - o re -
2.Čast, no - vac, sla - va pro-la - zi i o - blič - je sve -

mf

ka, A da-ni sve su kra-ći već i sun-ce za - la -
ta, Ka - o blud - ni sin o-sta sam u ne - vo - lji svo -

Refren

zi. O po-hi - ti dok je još dan, mož - daj' su-tra kas -
joj.

no. O po-gle-daj na Gol-go - tu znak mi - los - ti za

nas, znak mi - los - ti za nas.

3. Samo je jedan prijatelj, veran, pun ljubavi.
Rad tebe On se žrtvovo, Gospod i Sin neba.
Refren.

4. Sve tvoje grehe On već zna, krv je svoju dao.
Zato u Njega uzdaj se, i bićeš slobodan.
Refren.

344. GOSPODU BOGU POMOLI SE

Allegro

1.Gos-po - du Bo - gu po - mo - li se, i svo - je daj mu sr -
2.Priz-naj mu sve gre - he greš - ni - če, od sve - ta se od - voj
3.Us-kom sta-zom po - đi greš - ni - če, ka pres - to - lu vi - si -

1

ce, jer sve na sve - tu ne - sta - će, a
sad, koj' će sa hu - kom nes - ta - ti, a
ne, mo - lit - vom pri - zov Gos - po - da, jer

rit.

4

a tempo

naš
naš Gos - pod k'o Car za - sja - će!
naš

rit.

7

Andante
Solo Bariton ili Alt

I - straj - no ve - ruj i ne boj se, I - sus za te - be mo - li se.

12

Pri - pra - van bu - di u da - ne sve, Jer I - sus k'o Car za - sja - će!

rit.

16

345. MNOGO SAM JA LUTAO

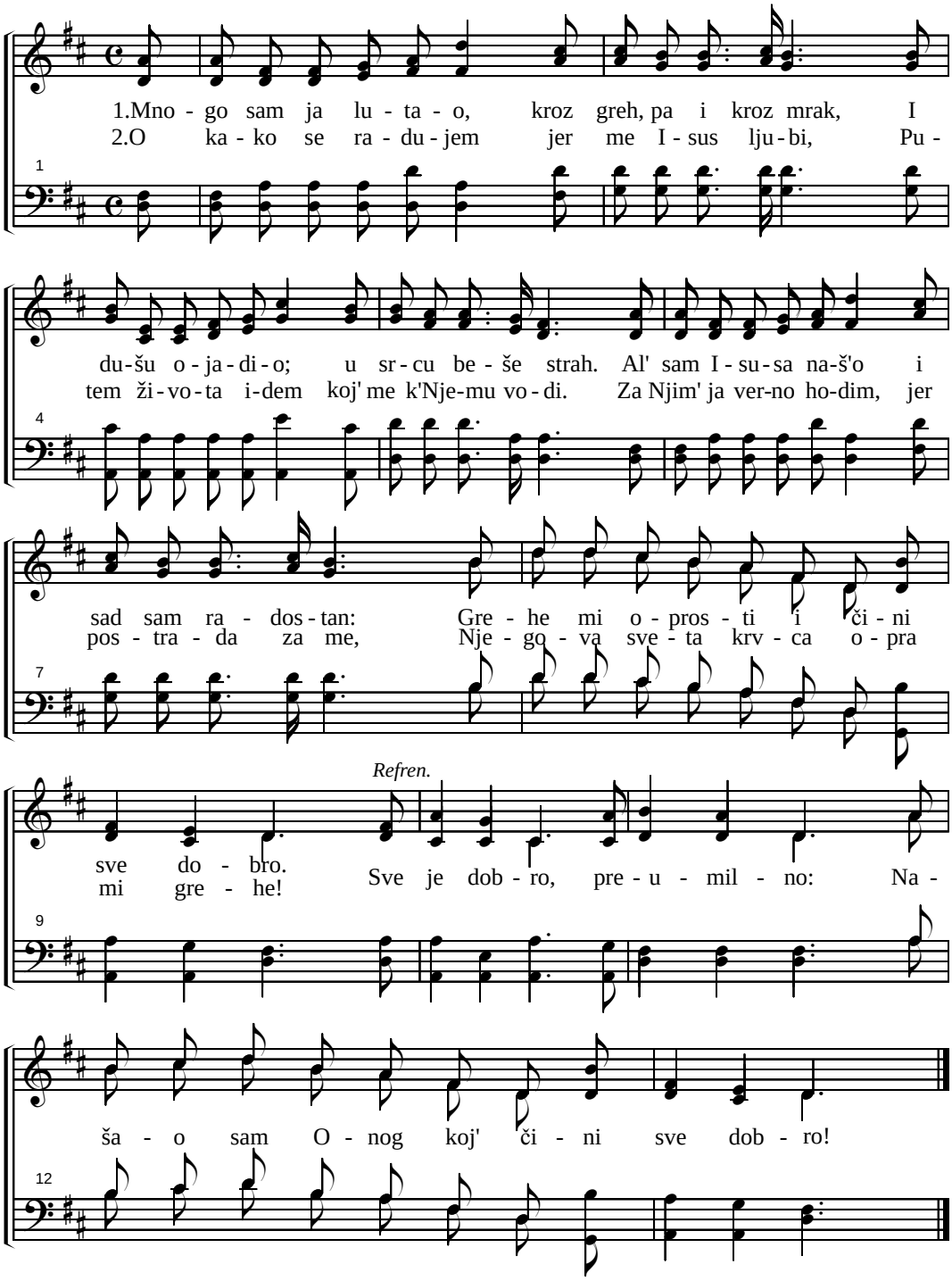

3. Isus je uvek sa mnom, na putu života.
Štiti me silnom rukom, i spasava svagda.
Slab sam, al' se ne bojim, i srcem ne tužim.
Oslanjam se na Njeg', jer čini sve dobro. Refren.

346. OSTAN SA MNOM

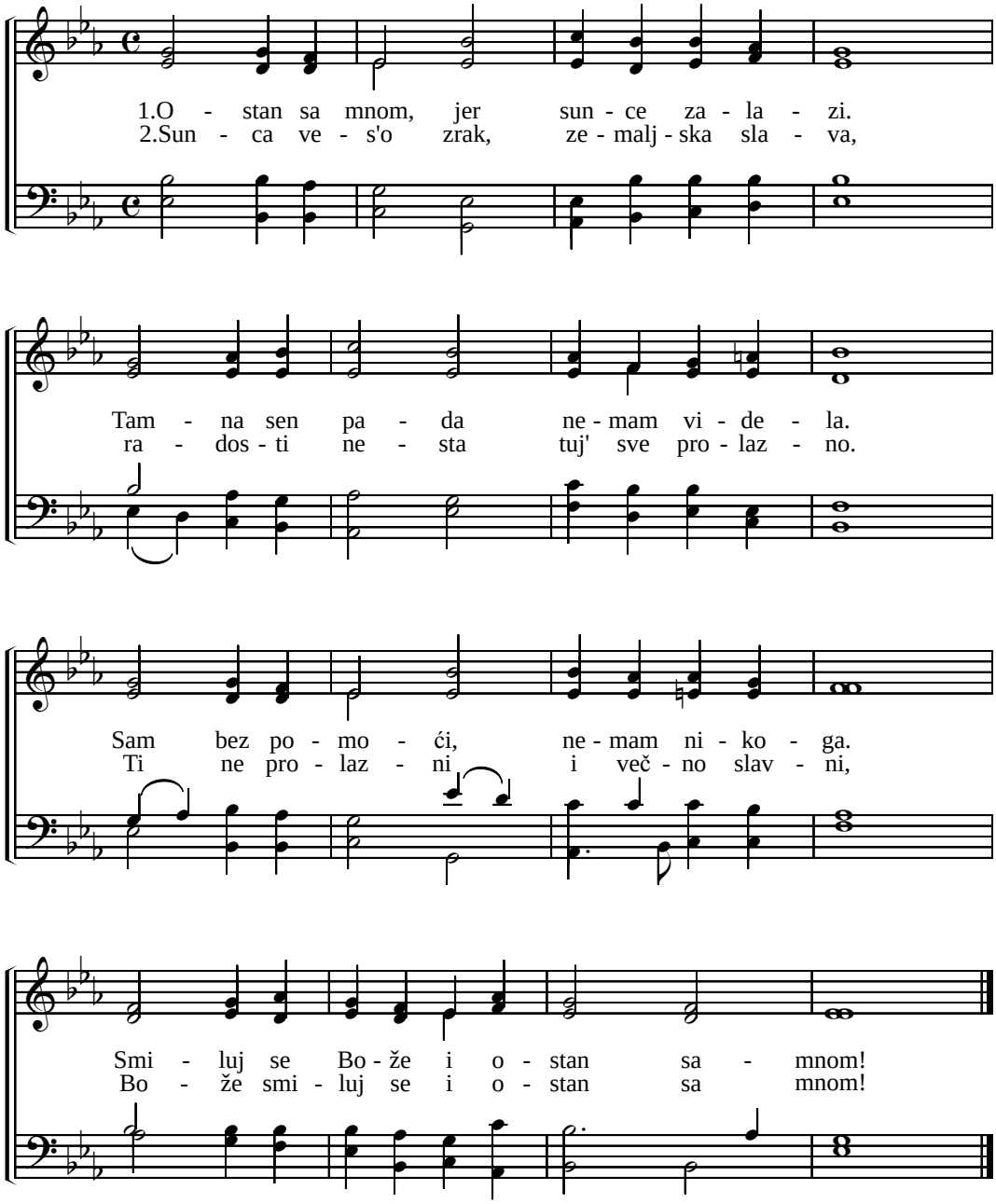

347. U ISUSU ĆU UMRET MOME

(359. pojanje u Harfi Siona)

mf *Solo.*

1.U I - su - su ću u - mret mo - me, Spo - koj - no

Hor. 1.U I - su-su ću u - mret mo - me,

1

i još ra - do - sno, Ra-na-ma Njeg - vim na - sle -

Spo-koj-no i još ra - do - sno, Ra - na-ma Njeg-vim na - sle -

4

di - ću naj-lep-še ru - - - ho svad - be - no! U Hri-

di - ću naj-lep-še ru - ho svad - be - no! U Hri-

7

(347. U Isusu ću umret' mome)

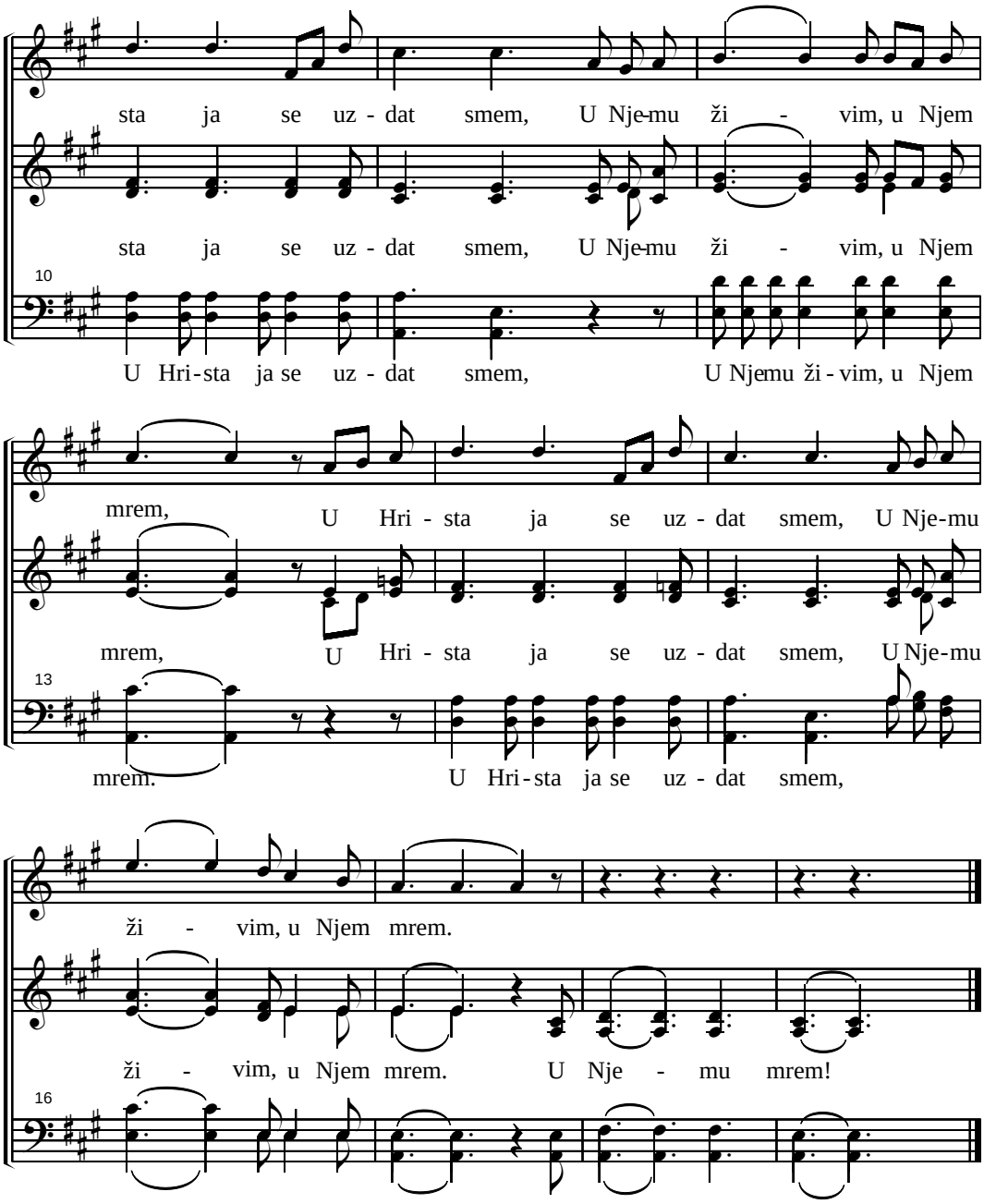

2. U Isusu ću umret' mome, Njegove rane lep su grob;
   U krv Njegovu ja se spuštam jer On u propast ne da svog. U Hrista...
3. U Isusu ću umret' mome, Njegov ću sluga ostat' rad';
   Tako ću nebo naslediti, Gde s' zaboravlja svaki jad. U Hrista...
4. U Isusu ću umret' mome, prijatelj mi je jedin' On,
   Koji me j' krvlju iskupio, privodeć' mene Ocu svom. U Hrista...
5. U Isusu ću umret' mome. Kad mi potavni ovaj svet,
   Kada mi usne budu modre, kad k' nebu duša uzme let. U Hrista...

348. BOG ME VODI

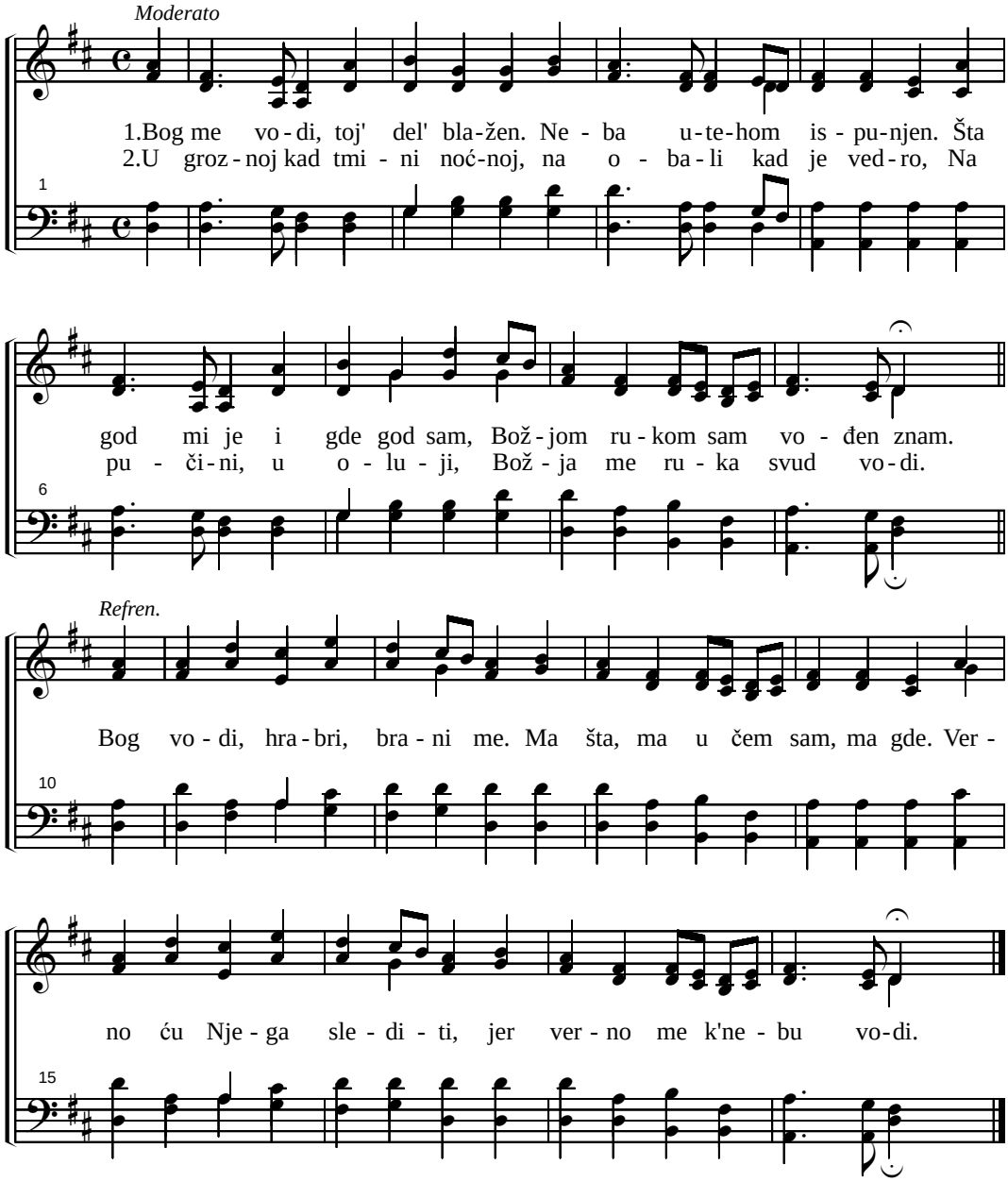

3. Čvrsto za ruku drži me, Da s' Tobom svagda ostanem.
   Ne roptam, jer i u buri Tvoj glas: "S'tobom sam" krepi me.
   Refren

4. Kad poslednji dah života, Hladnim valom stane tada,
   Kroz milost me rukom Tvojom, Vodi kroz Jordan u moj dom.
   Refren

349. SVUDA SA ISUSOM

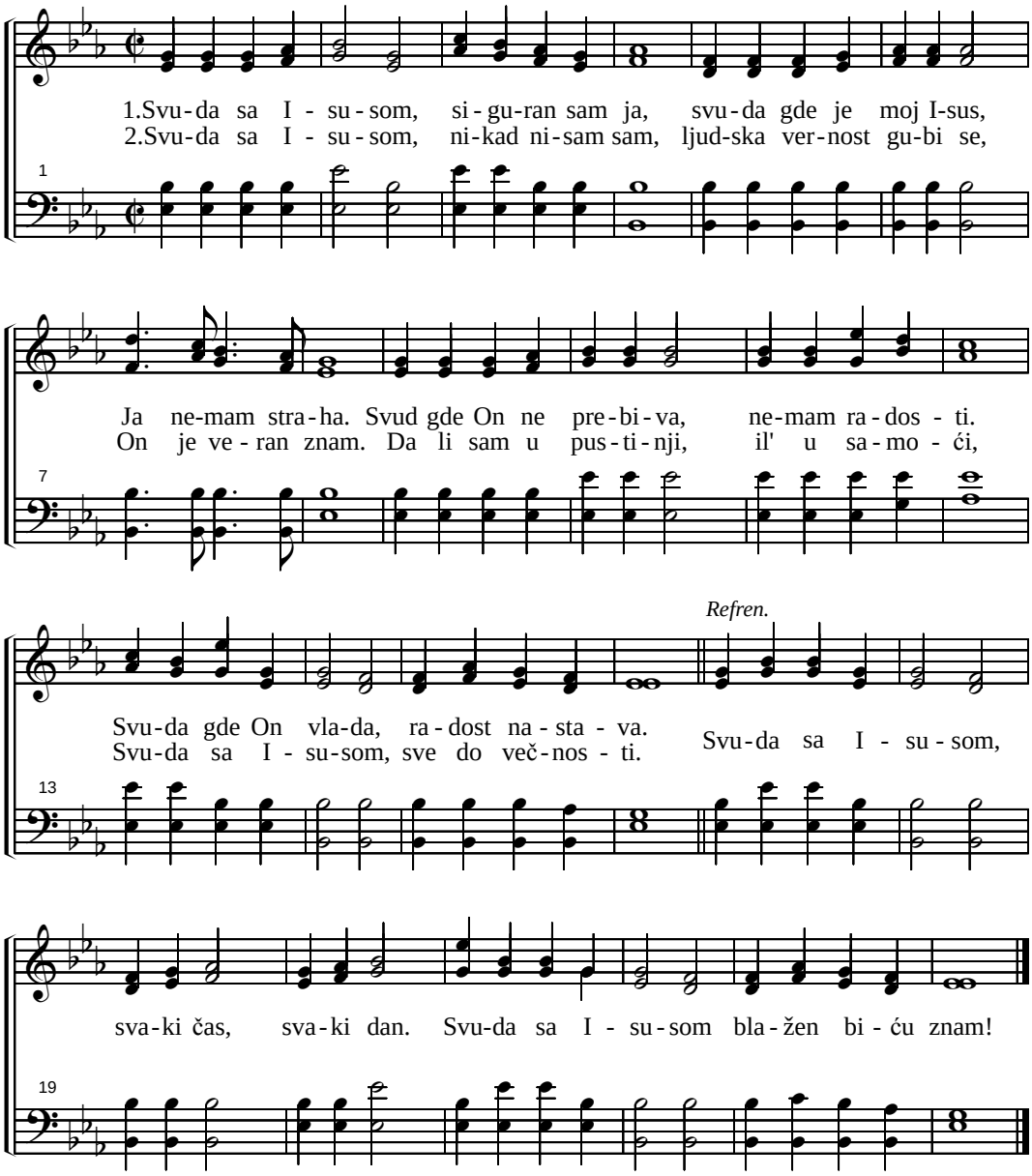

3. Svuda sa Isusom, doljom zemaljskom,
   Dozva duše iz mraka, k'spasenju divnom.
   Svuda gde me On vodi, bez straha hodim.
   Svuda sa Isusom, blistavom zvezdom. Refren

4. Svuda sa Isusom, mirno spavam ja,
   I u strašnim burama, On je zaštita.
   On me čuva, Gospod moj, Silni je moj Bog.
   Svuda sa Isusom, do cilja večnog. Refren

350. S'VEROM GLEDAM NA TE

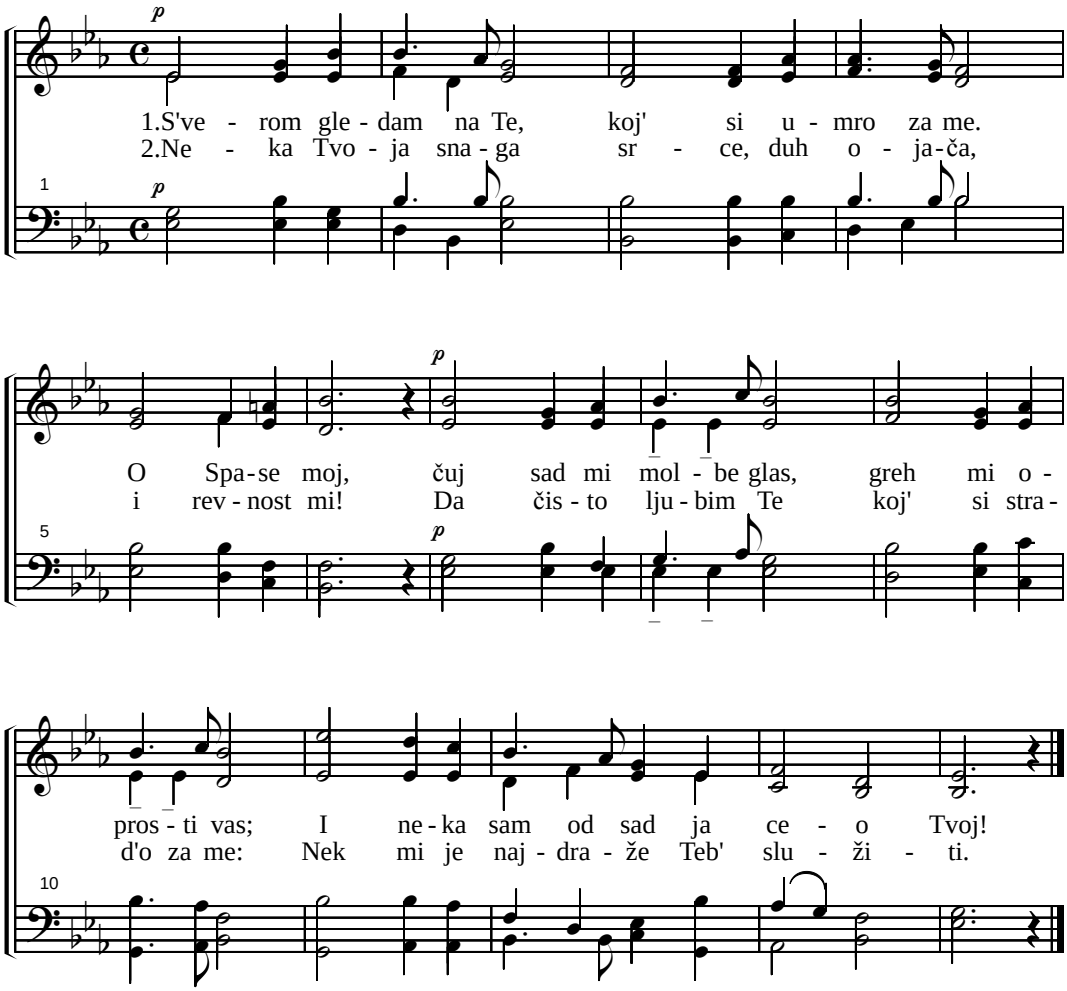

3. Kad putujući gle, tuga me obuzme,
   Budi voď' moj, noć u dan pretvori,
   I suze mi utri, da ne lutam ovdi
   O Spase moj.

4. Hoće l' stat' žića dah, i pokriti me mrak,
   Sena smrtnog! Tada Spase mili,
   Strah, sumnju ukloni. Nosi me gore Ti
   Iskupljenog.

351. ISUSE SPASE

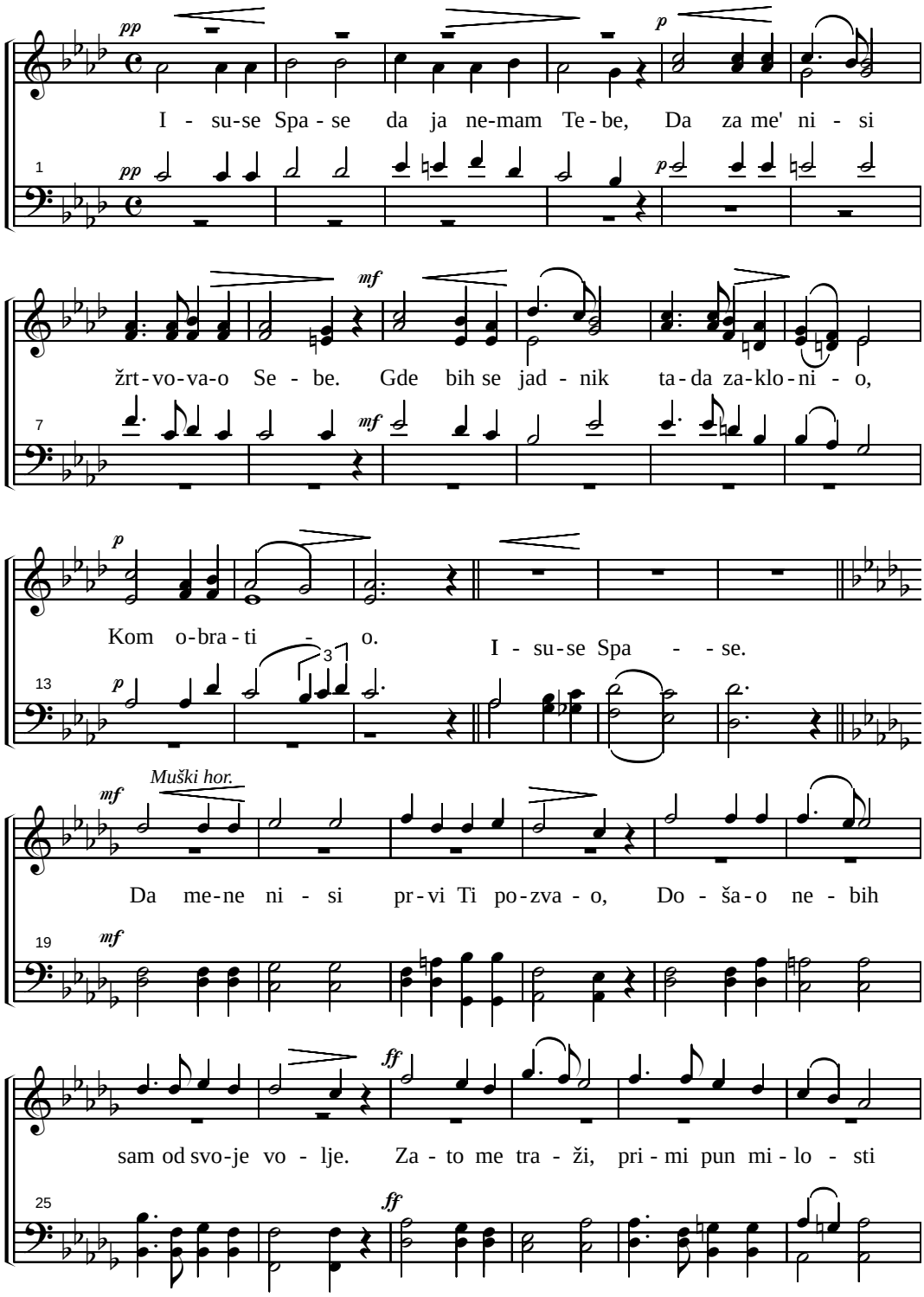

(351. Isuse Spase)

Ženski hor.

na ru-ke Tvo - je. I - su-se Spa - se.

Sa - da Te hva - lim iz du-bi-ne du - še, ni me-ne ni - si

Ti za-bo-ra - vi - o. Pri - ve-o si me k'za-jed-ni - ci svo - joj,

Hor.

Bla - go-slo-vi - o. I - su-se Spa-se da ja ne-mam

Te - be, Da za me' ni - si žrt - vo-va - o Se - be. Gde bih se

(351. Isuse Spase)

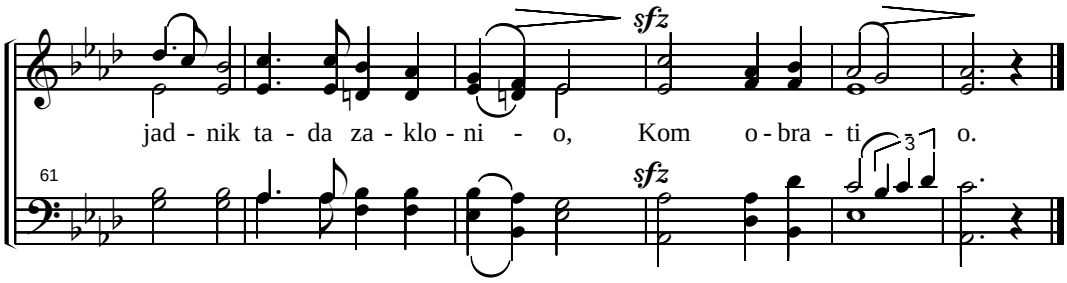

352. ISUSE SPASE

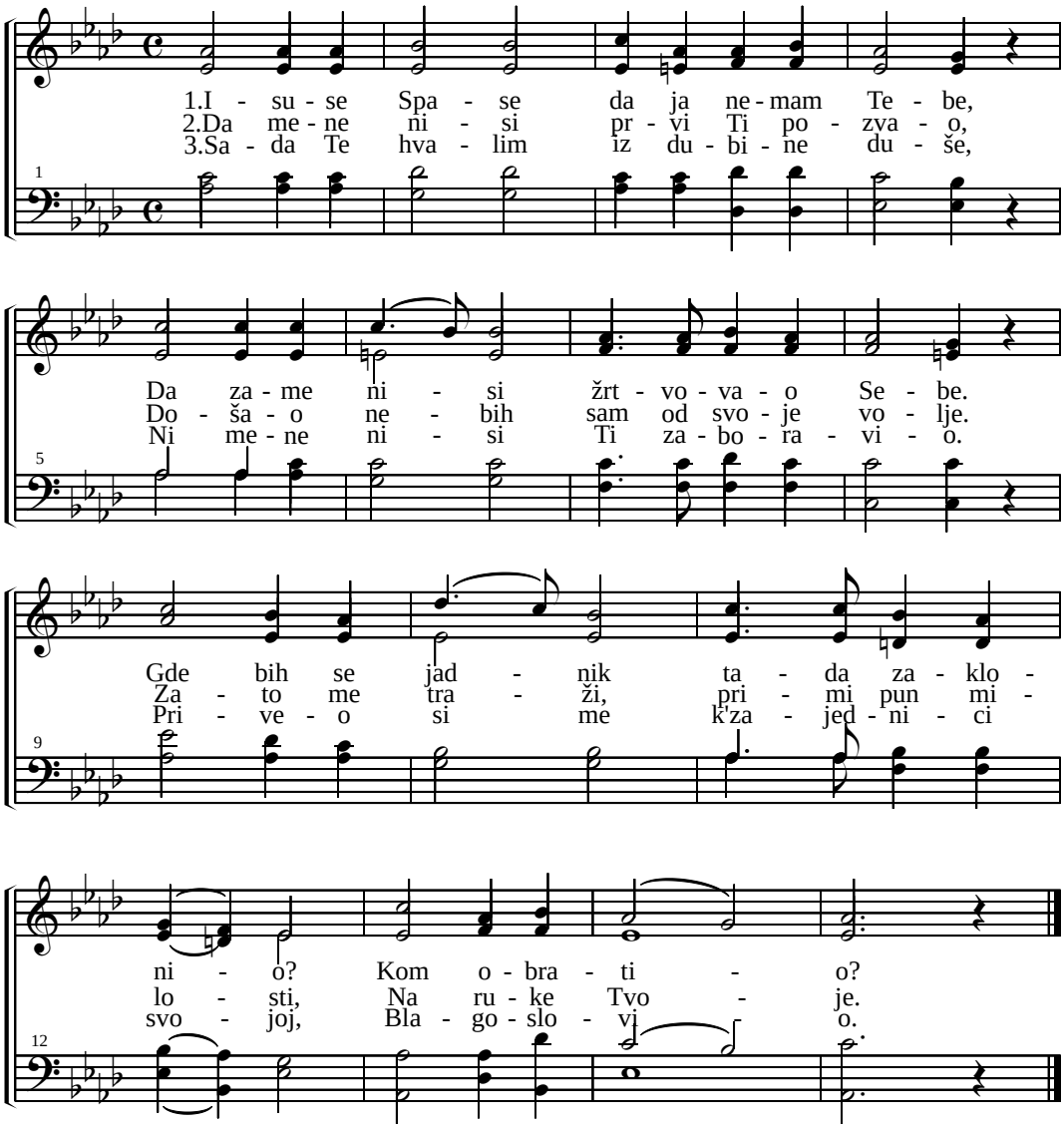

353. ISTINA DIVNA

I - sti - na div - na, I - sus je moj, I - sus je moj, za me-ne

da - o ži - vot je svoj, ži-vot je svoj, Ne-bo je mo - je, o - čiš - ćen

sav, o - čiš - ćen sav, Hri - sto - vom žrt - vom pred Bo-gom

Refren

prav, pred Bogom prav. To mi je pes - ma, to je moj

san, to je moj san, Sla - vi - ti Spa - sa po ce-li dan. To mi je

(353. Istina divna)

pes - ma to je moj san, to je moj san, Sla-vi-ti Spa-sa po ce-li

14

Tenor solo

O ka-kva sre-ća bla-že-ni nad, do-ći će

dan, po ce-li dan! O ka-kva sre - ća bla-že-ni nad,

17

Gos - pod, bli - zu je sad. Želj-no već

do - ći će Gos-pod, bli-zu je sad. bli-zu je sad.

20

če - kam sreć - ni taj čas, da bi tad

Želj-no već če - kam sreć-ni taj čas,

22

(353. Istina divna)

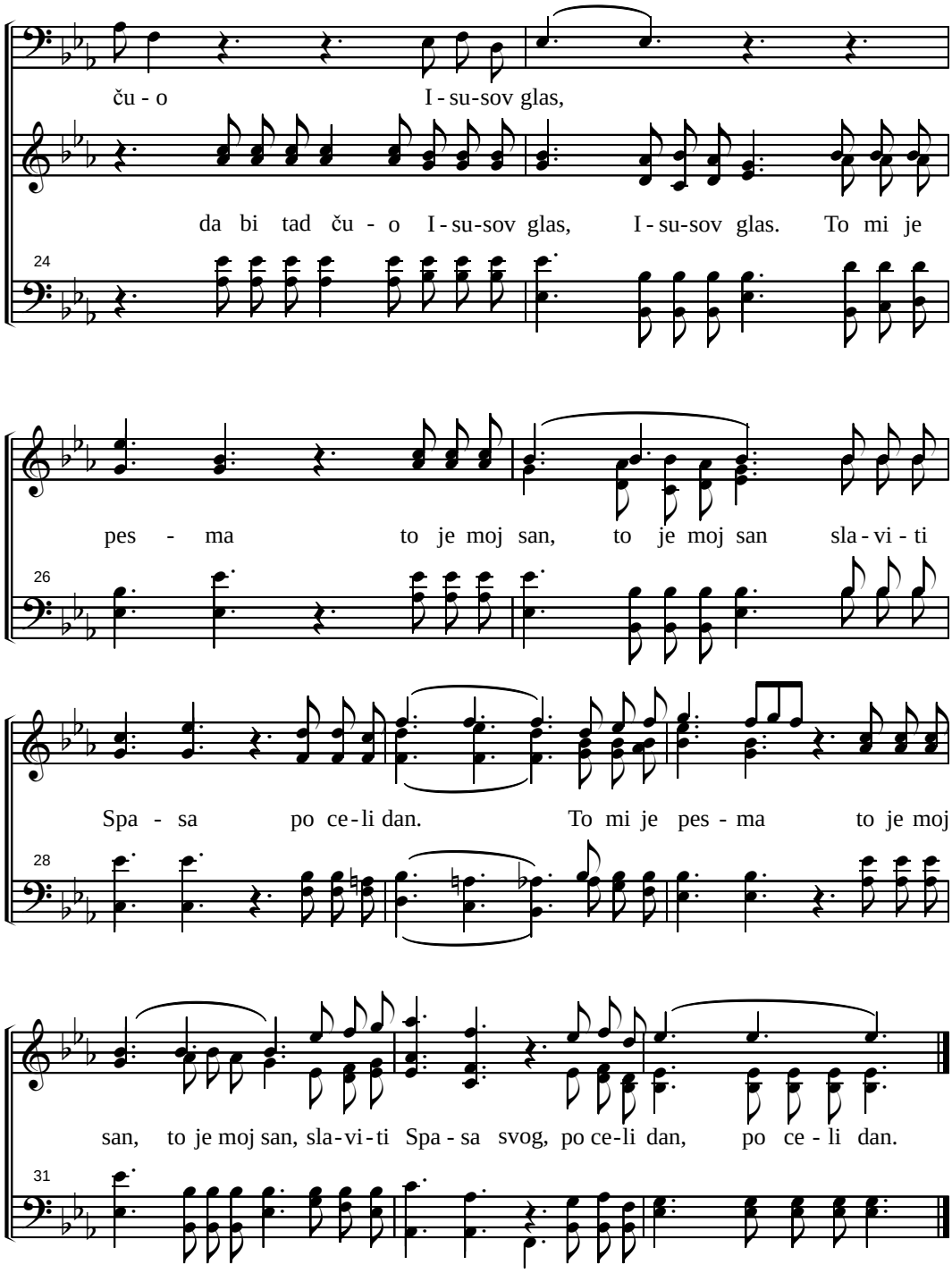

354. BLISTAVA KRUNA

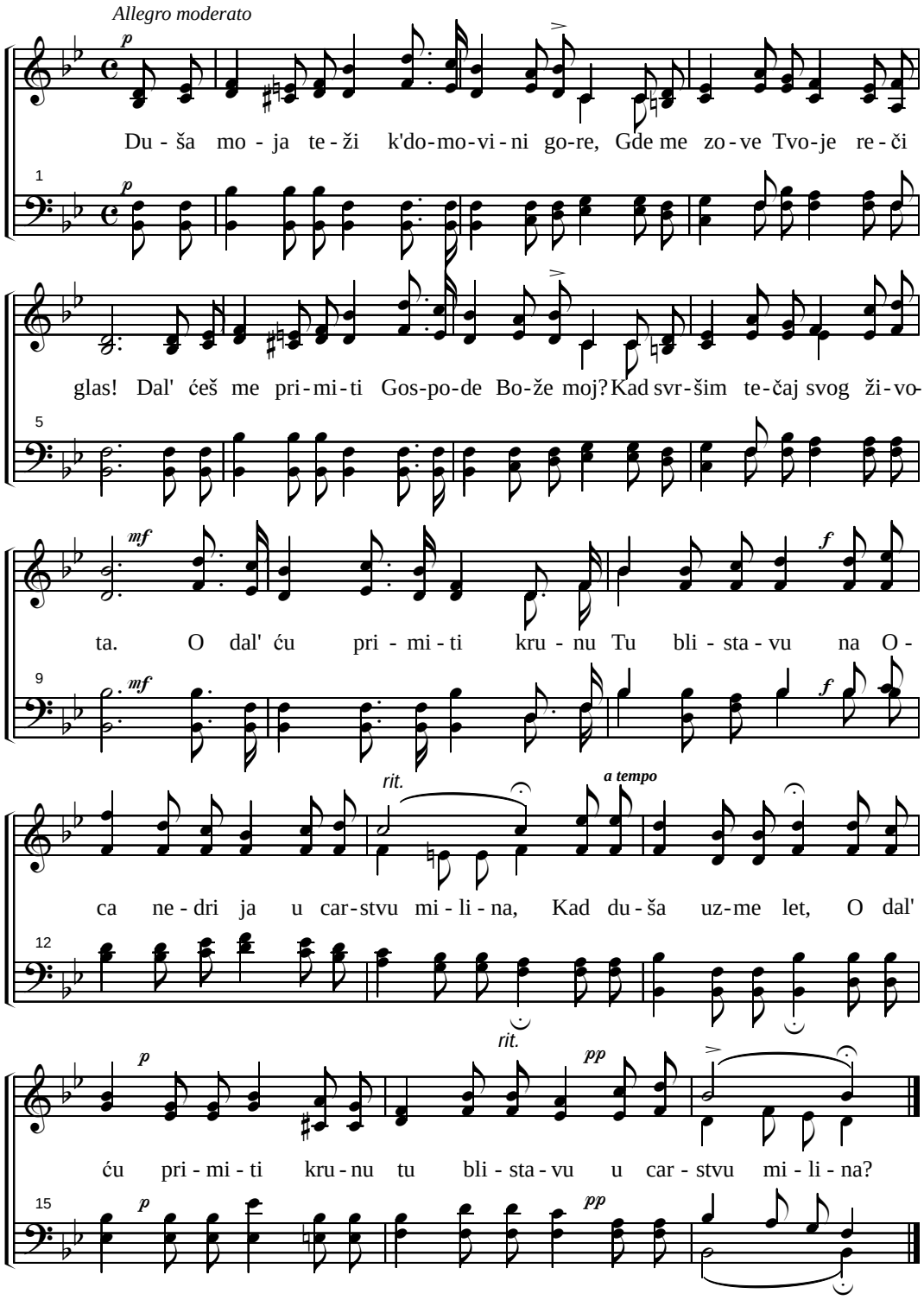

355. O DIVNI DAN

Dolce

1.O div - ni dan, o div - ni dan

1.O div - ni dan, o div - ni dan me -

1.O div - ni dan, o div - ni dan

me - ni mi -

me-ni mi - o Svo-jom žrt-vom

ni mi - o i ra - dos - tan, Svo - jom žrt - vom iz -

o div-ni dan mi-o Svo-jom žrt-vom iz-vo-je -

o i ra-dos - tan,

iz - vo je - va i sr - cu *Refren*

vo - je - va i sr - cu mom' mir da-ro-va. Dan ka-da

va i sr-cu mom'

i sr - cu mom' Dan

me Hris - tos zo - ve, vo - di - ti me k'O - cu mo-

Dan ka-da me Hris - tos k'se-bi zo-ve, vo - di - ti me k'O-cu mo-

Dan ka-da me Hris-tos vo-di-ti me k'Bo-

ka - da me Hris - tos vo - di - ti me k'Bo -

(355. O divni dan)

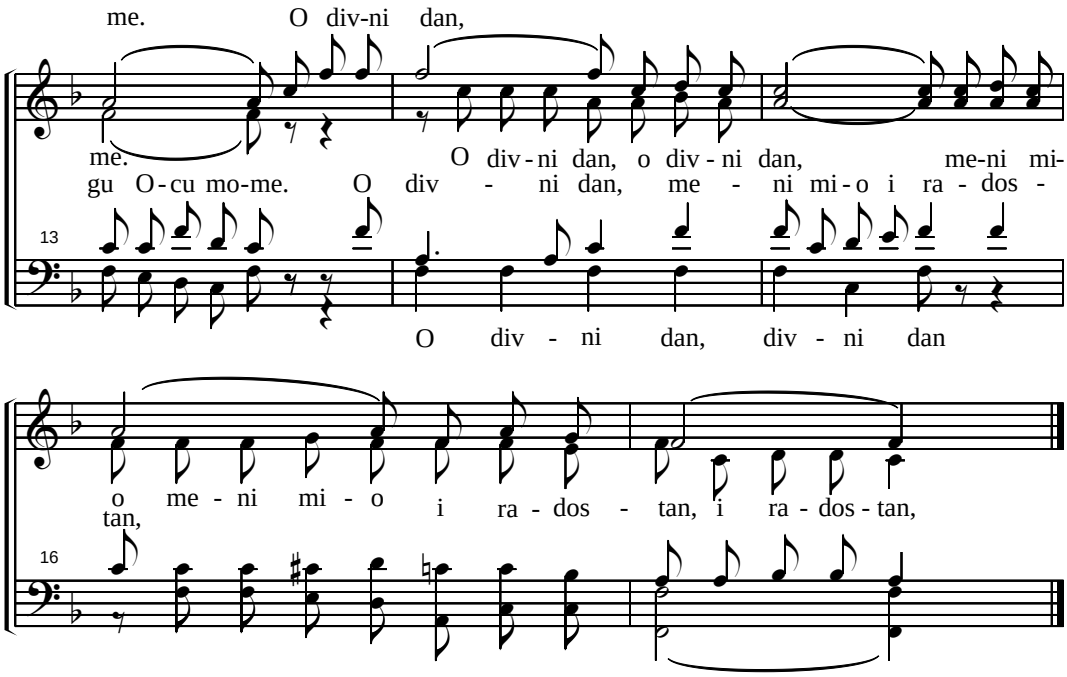

2. O, zavet drag što zapečati pobedu kroz život tu.
   Radosti poj nek' ispuni sva srca, jer me Bog primi. Refren
3. Divni dan, kad je ljubav Spasa srce moje ponela.
   Gledeć' na Njegov krst videh da j' sve drugo nevredni prah. Refren
4. Taj zavet kog' i nebo ču, nek' s' svakim danom obnavlja.
   Dok umiruć', blagoslovom zavet mio, i održan. Refren

356. ALILUJA SPAŠEN SAM JA

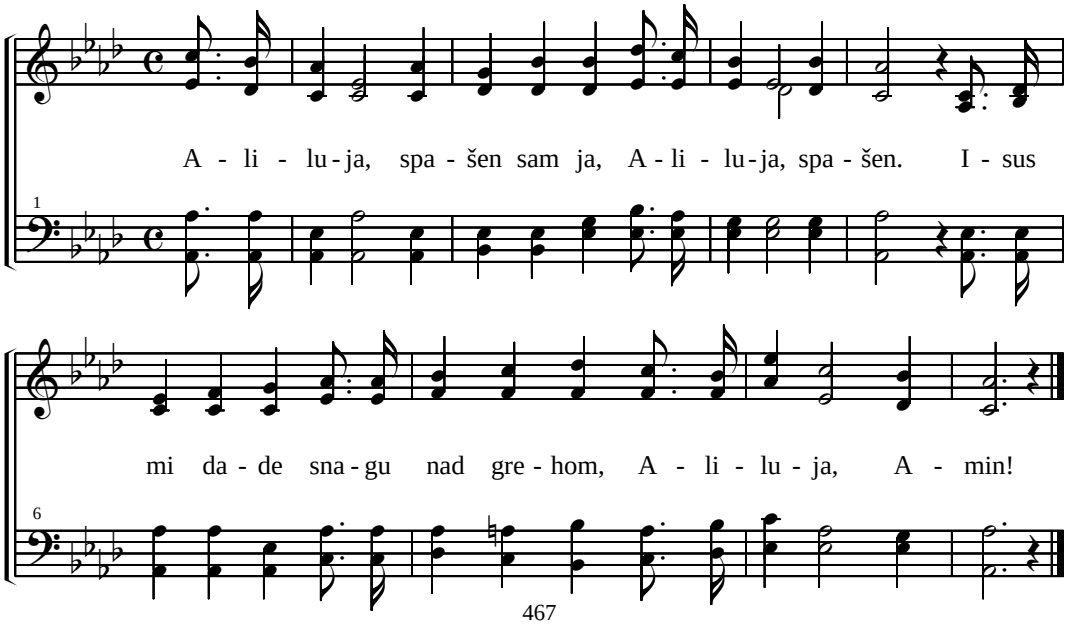

357. JA PREDAJEM SVE

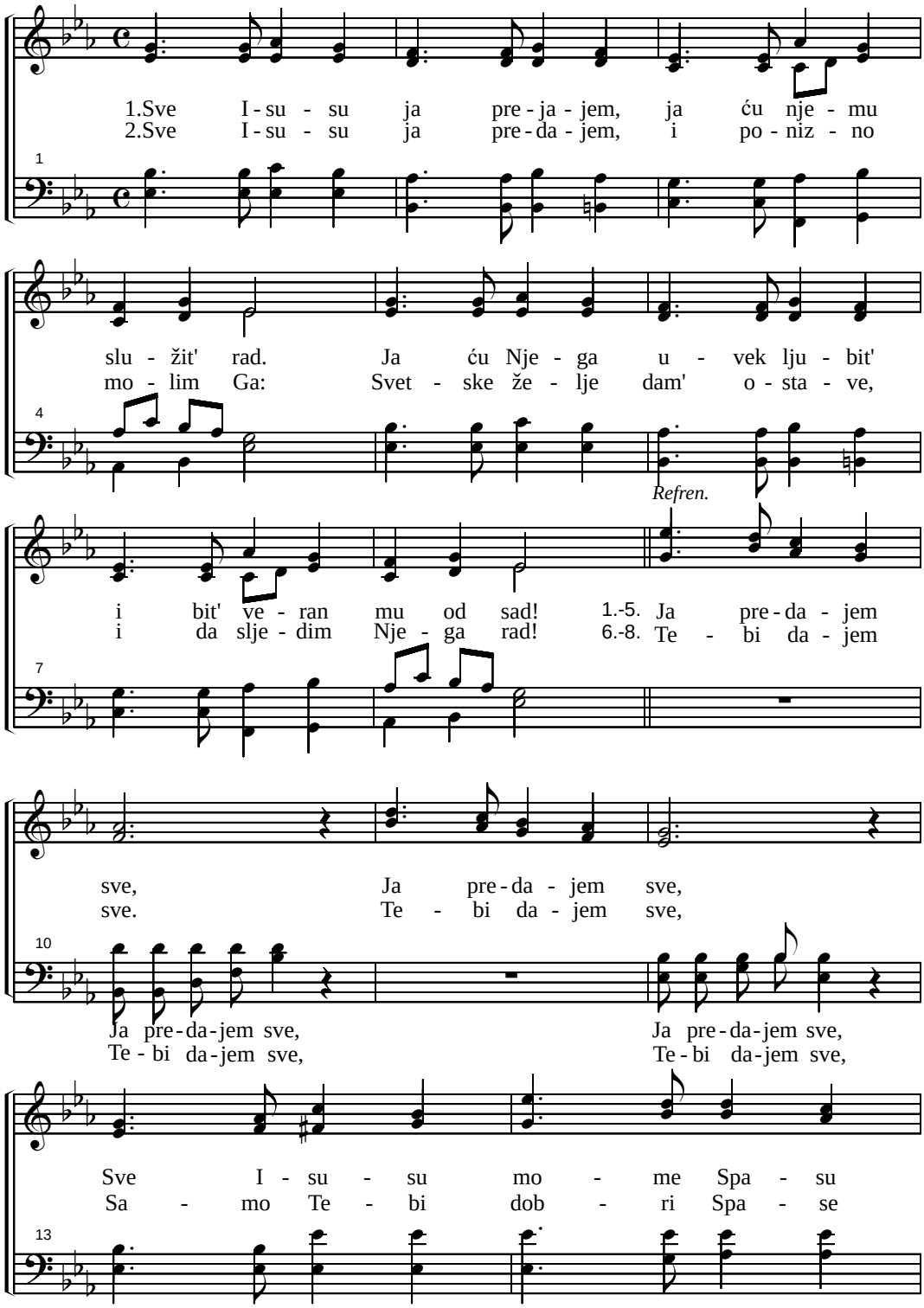

(357. Ja predajem sve)

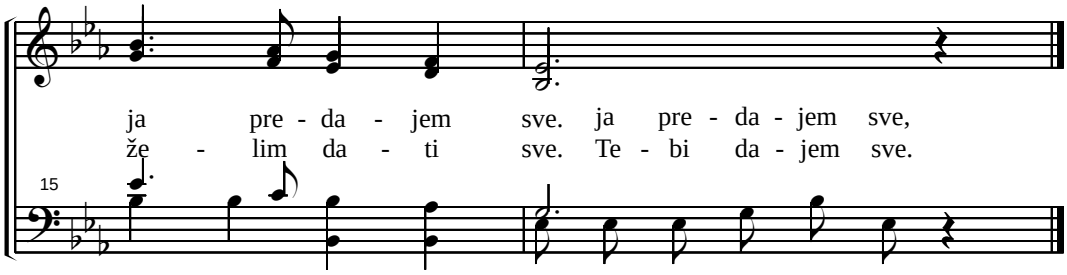

3. Sve Isusu ja predajem, Svo imanje i sav dom.
   I da Duha Svetog sila, Upravlja u srcu mom.
   Refren.

4. Sve Isusu ja predajem, I sebe sad dajem rad'.
   Usadi u srce moje Ljubav, Veru pa i Nad.
   Refren.

5. Sve Isusu ja sam pred'o, Sad osećam Njegov mir.
   Kakva j' radost znati baš to: Da me ljubi Božij' Sin.
   Refren.

6. Predajem Ti sve Isuse, Sve što znam i što imam.
   Sebi ništa ne ostavljam, Samo kad Tebe imam.
   Refren.

7. Predajem Ti sve Isuse, Slabo telo srčan duh.
   Ognjem Duha Ti me budi, Obnovi mi srce um.
   Refren.

8. Predajem Ti sve Isuse, čini sa mnom što želiš.
   Makar da je put trnovit, Do cilja me dovedi
   Refren.

358. BOŽJA DOBROTA I MILOST

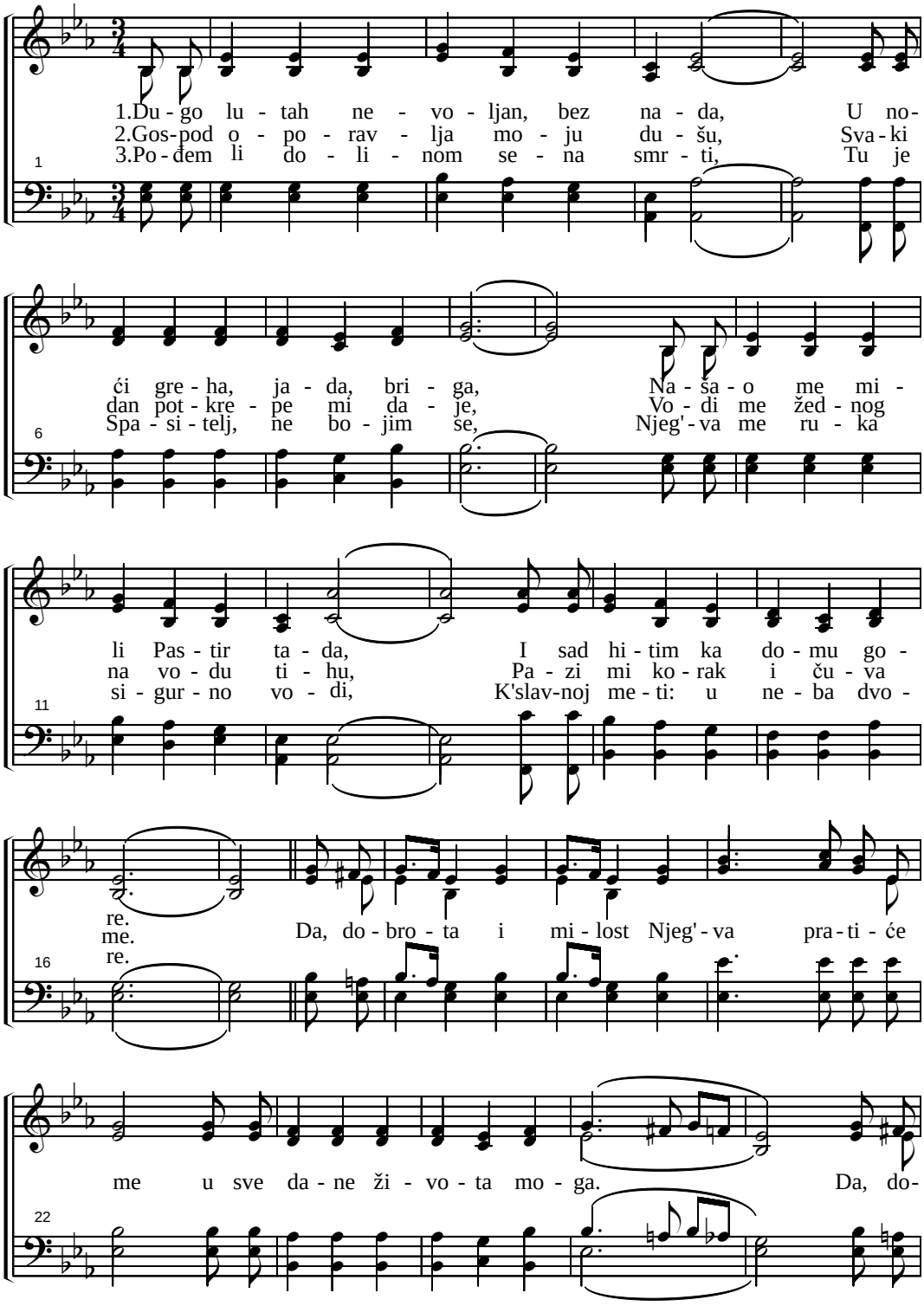

(358. Božja dobrota i milost)

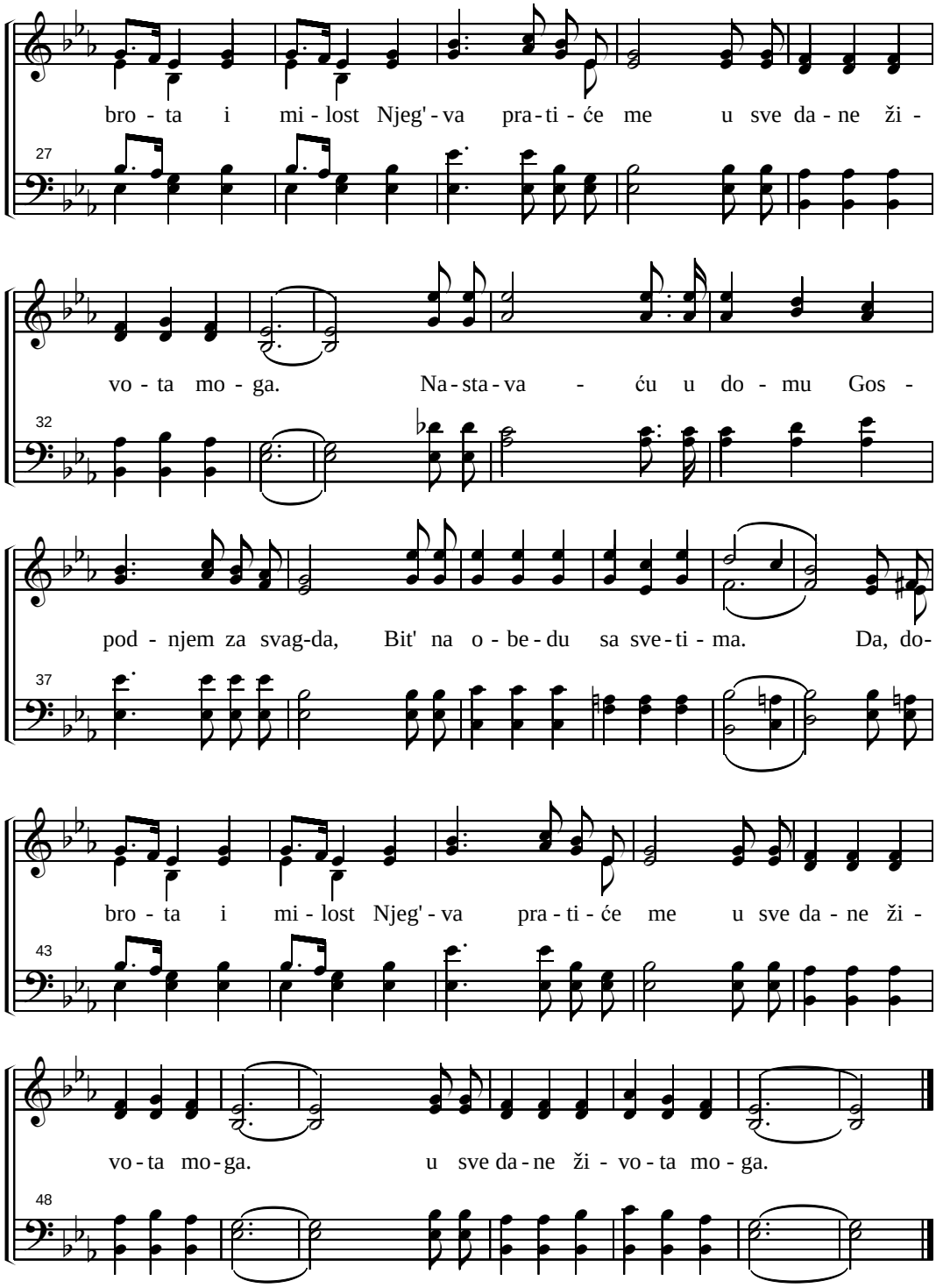

359. BOŽJA REČ

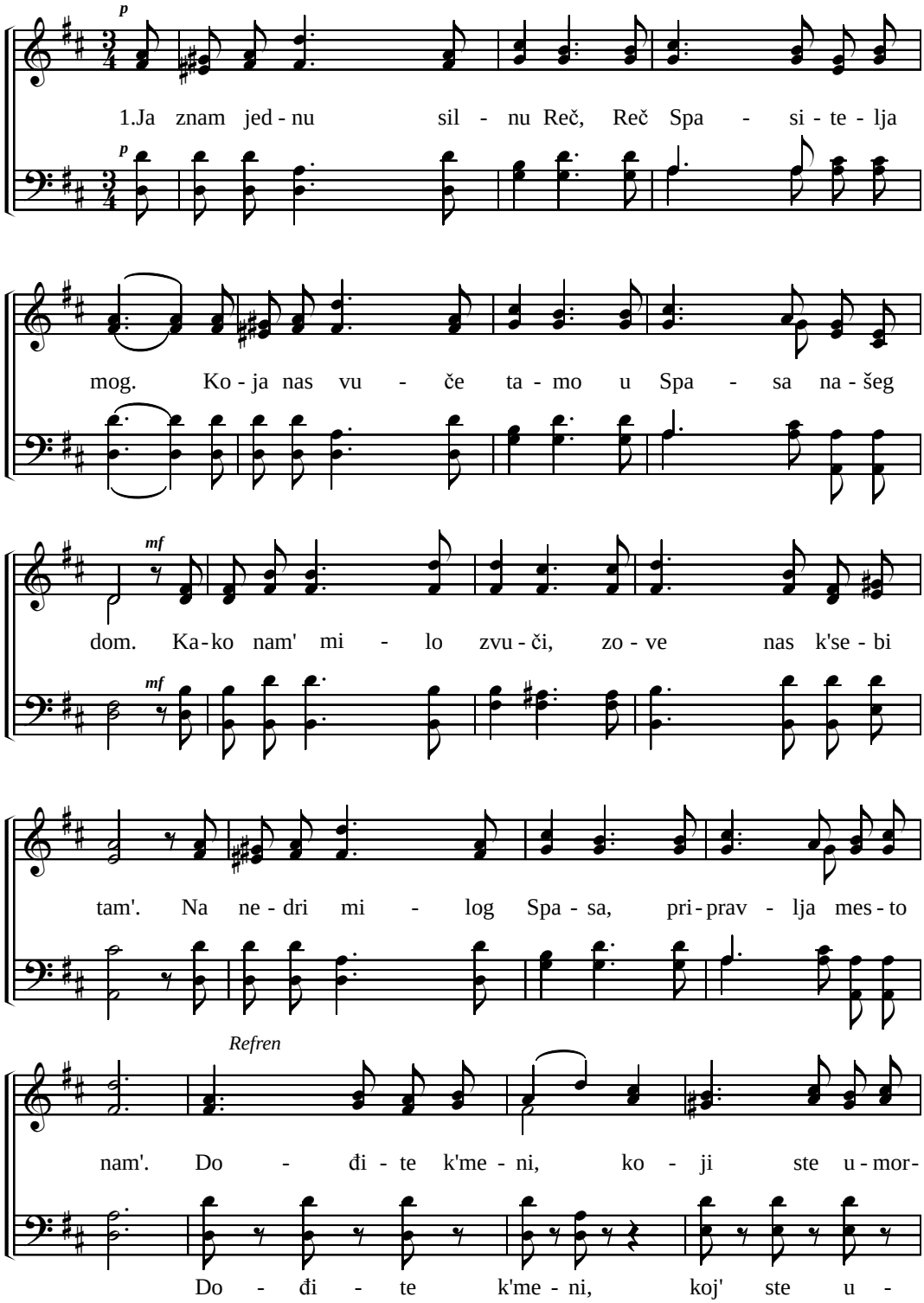

(359. Božja Reč)

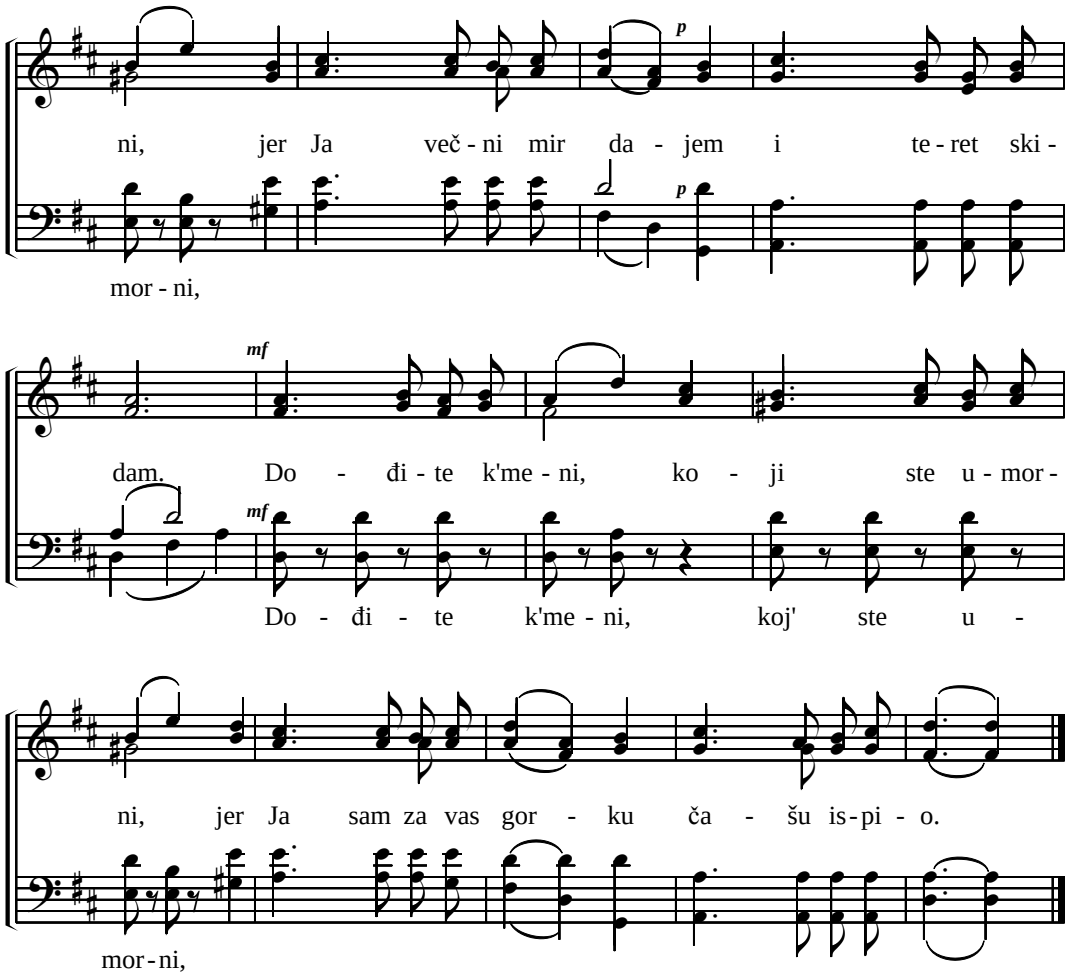

2. Ko ne bi rado došao, Prijatelju tom,
Njemu se pripojio, Jer verno vodi svog.
Hod'te jadni, sirotni. Kako grešan sam ja,
Tebi s' predajem Bože, na Tvoju Reč sada.
Refren

3. Tvoj mili poziv vuče me, bliže ka Tebi,
Da ja u ljubav Tvoju, posve sad' spustim se.
Sve do reke života želim Te sljediti,
Samo slušat' Reč Tvoju i slatki glas: dođi.
Refren

4. Spase primi me k' Sebi i svagda me čuvaj,
Ne daj u čas ponoćni, da duhom malakšem.
Pomozi u nevolji, što m' sretne na putu,
Da za vreme života, ja hodim radosno.
Refren

360. ISUS SPASITELJ

Dolce

1.Dal' i zbog me - ne Gos - pod bi, na krs - tu Gol - go - ti? Dal' za me jad - nog krv pro - li? Že - leć' spas mi da - ti!

2.I za me Gos - pod mu - čen bi, sve mo - jih gre - ha rad'. Da - de mi Bla - go - slov, i mir ču - des - ni po - da - ri.

3.Sad se - be Te - bi pre - da-jem, Jer Ti me poz - na - ješ. Ti svag - da bu - di ču - var moj, Vo - di me do - mu svom.

Refren.

I - sus Sa - si - telj, I - sus Spa - si - telj. Za sve nas I - sus žrt - va bi, I me - ne is - ku - pi.

361. O GOSPODE

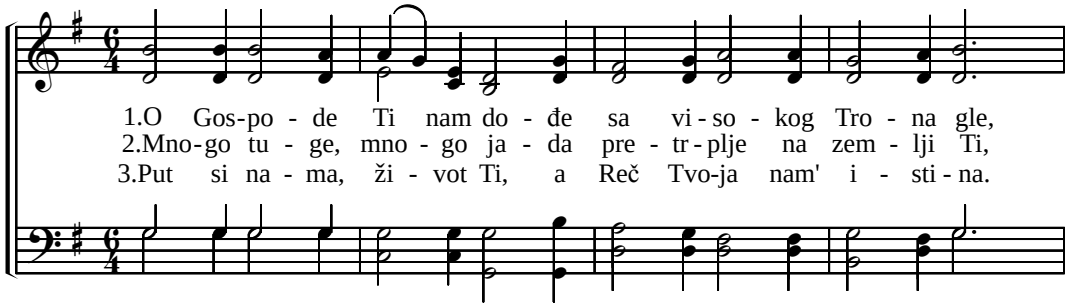

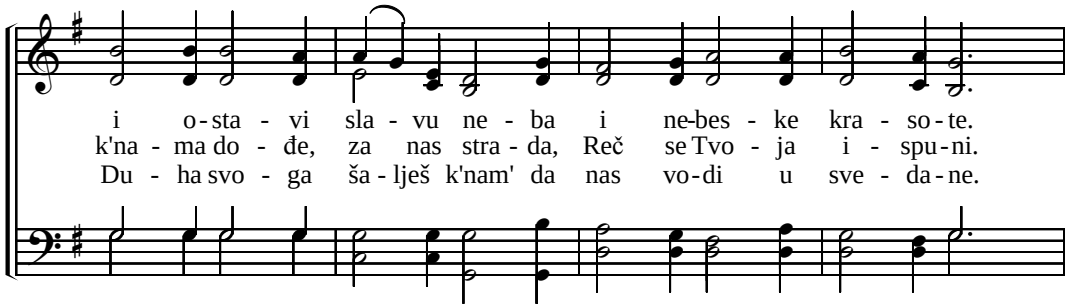

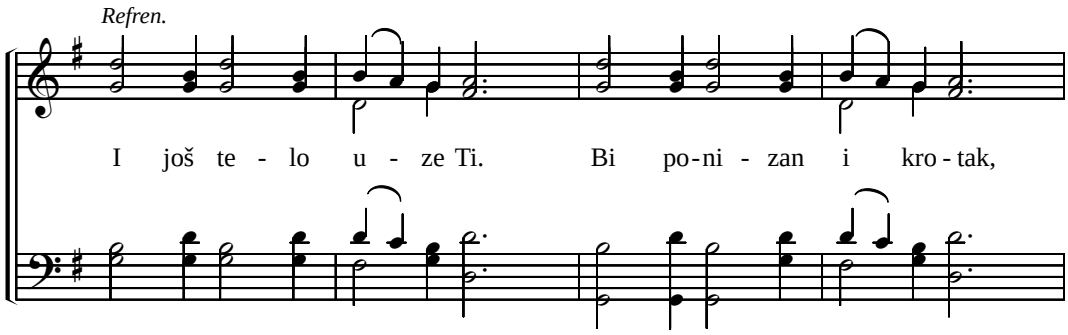

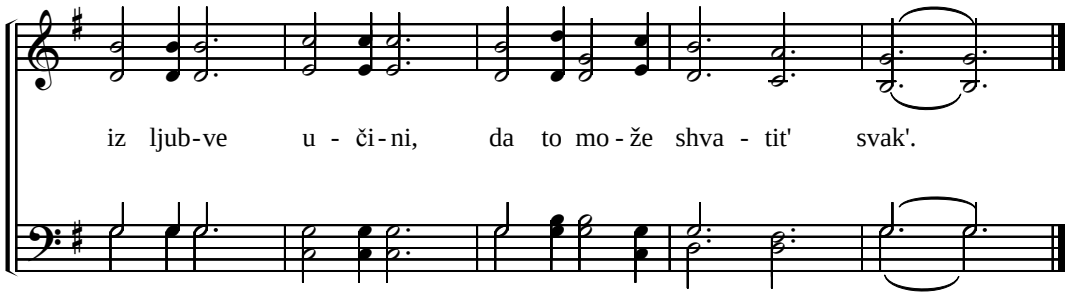

362. BLEDOG LICA

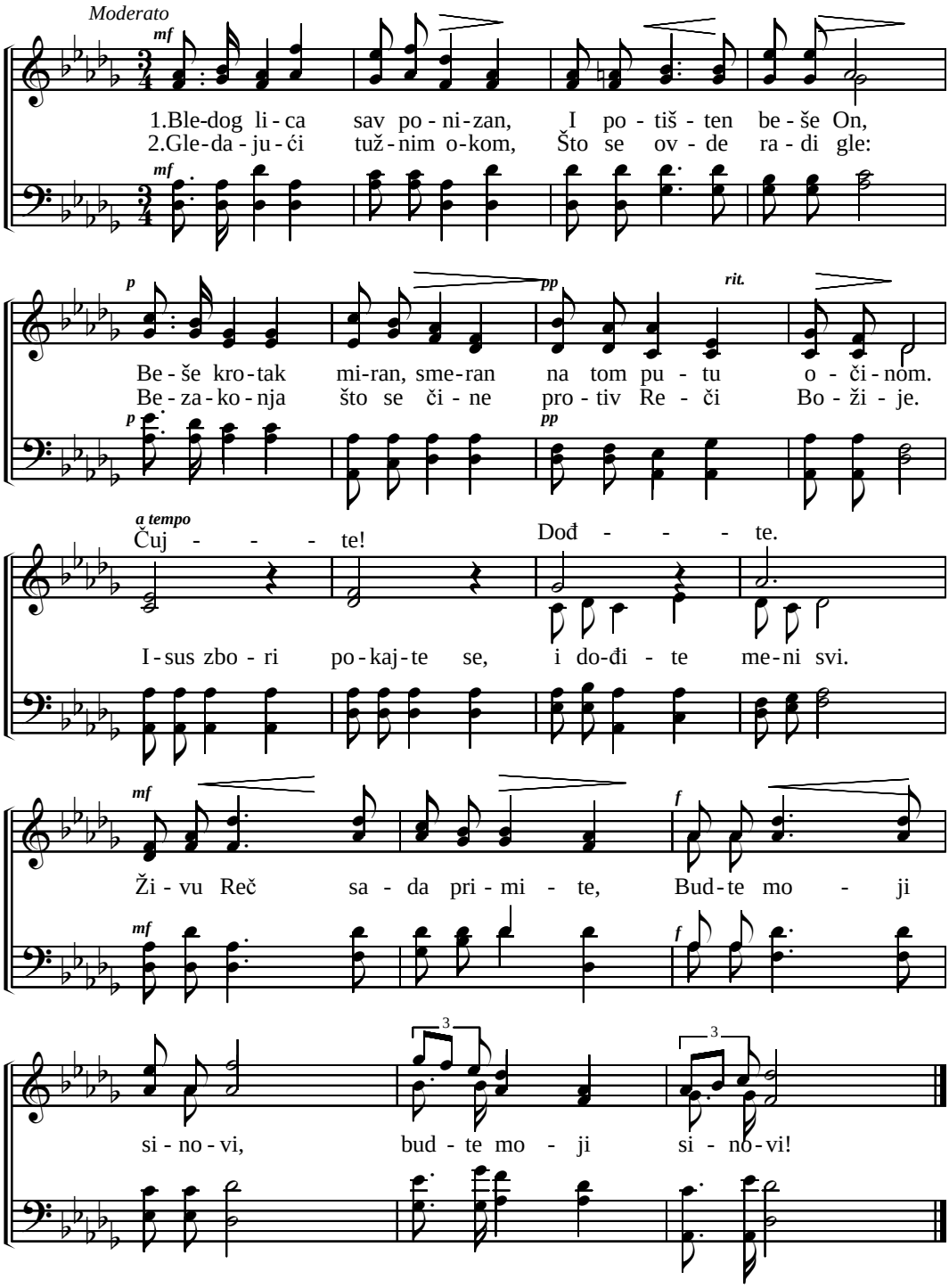

3. Došao sam da objavim, Kakva plata čeka tog.
Koji celim srcem Bogu posvećuje život svoj.
Refren.

363. SPAS USTA IZ MRTVIH

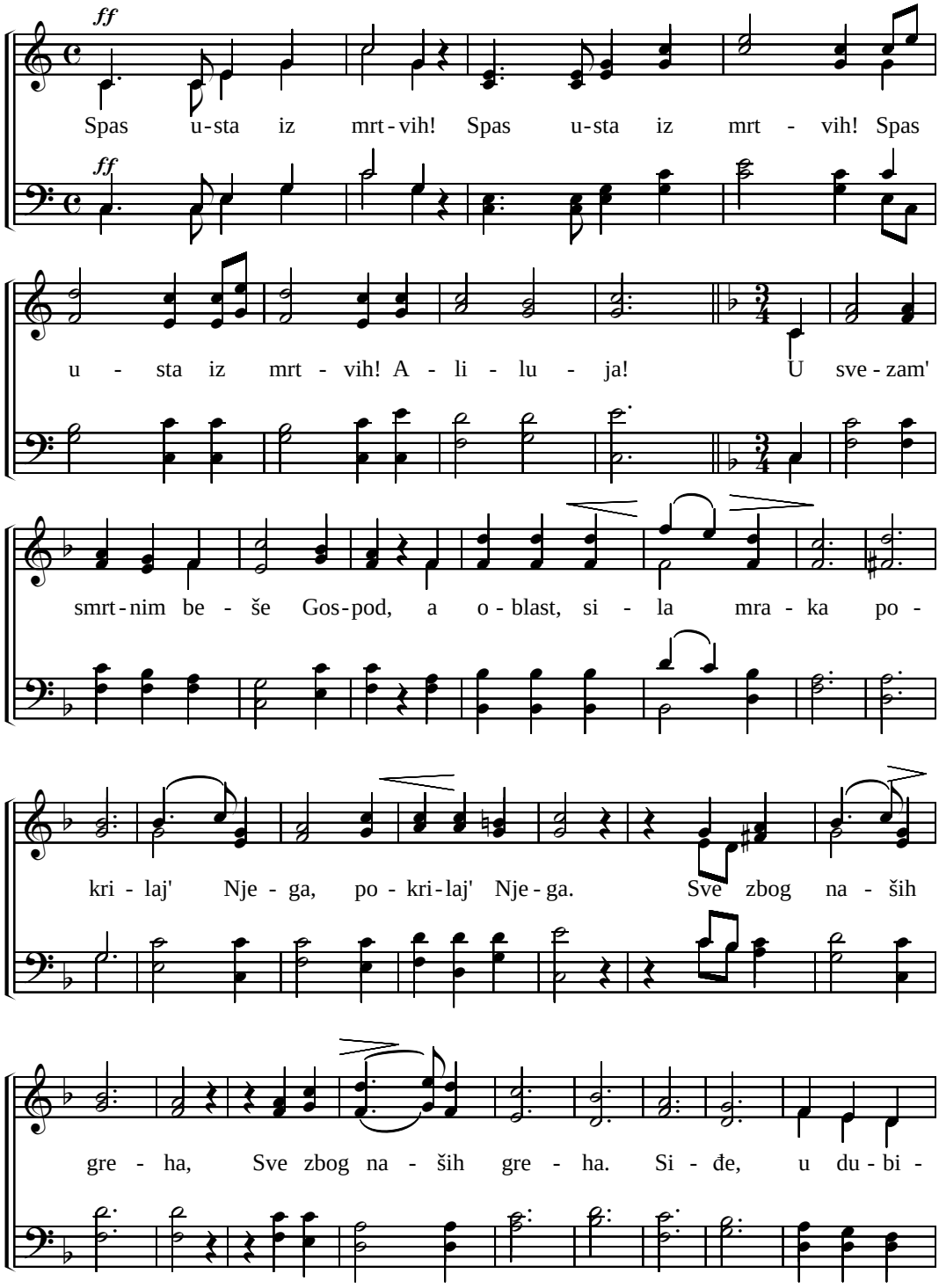

(363. Spas usta iz mrtvih)

nu zem-lje, gro - ba. Al' ne mo - ga-še tam' o-sta - ti. Već

raz - dre-ši sve sve-ze smr - ti, vas-krs-nuv za-do-bi na - ma nov ži-vot

več - ni, Nad Njim vi - še smrt ne-ma vlas - ti! Gde ti

je smr-ti, o - trov-ni ža - lac? Gde ti je po-be-da pak-le? Gos-

pod je vas-krs - nu - o, s'O-cem nas iz - mi - ri - o! Pos - le

(363. Spas usta iz mrtvih)

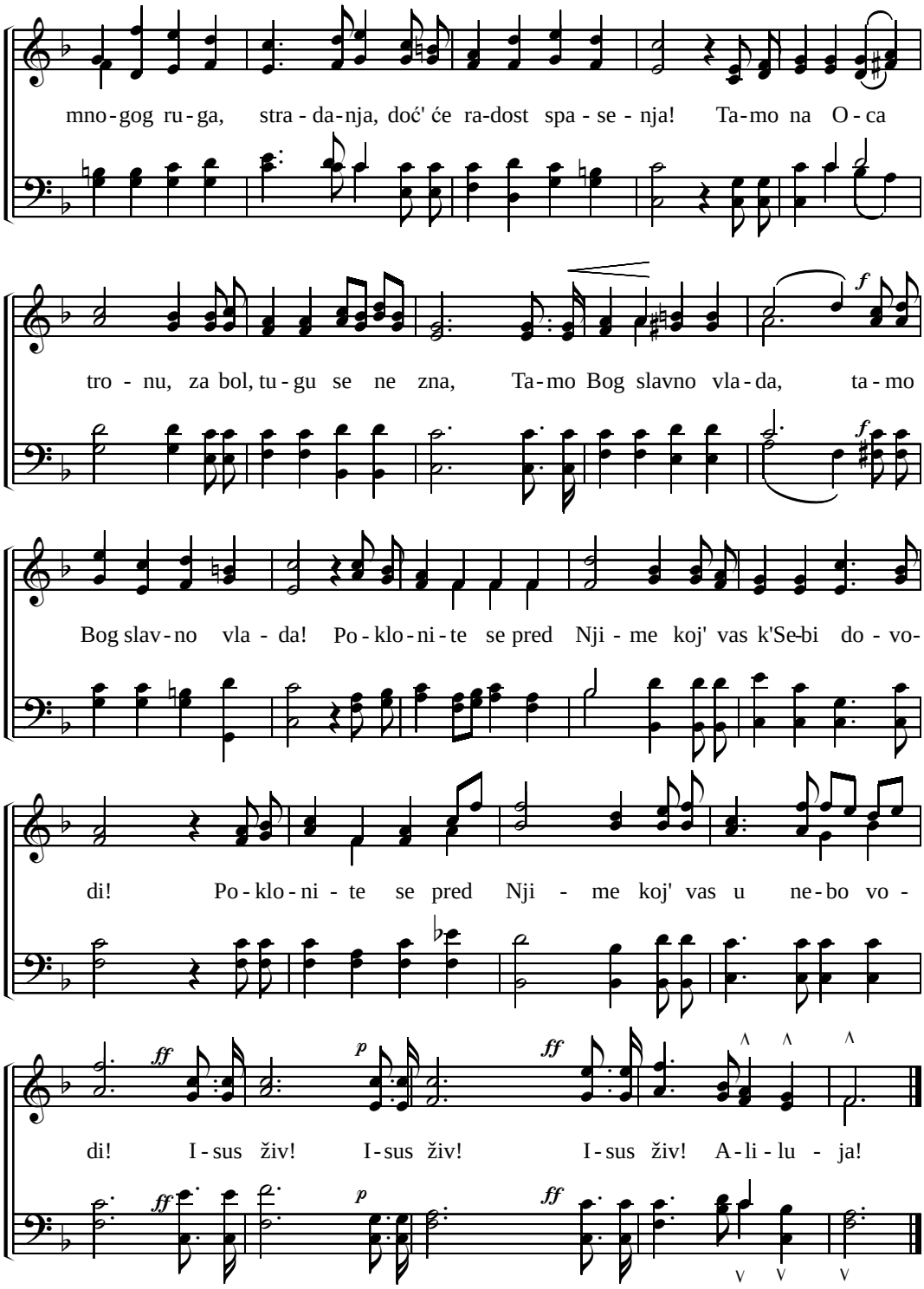

364. JA ZNAM ZA IZVOR

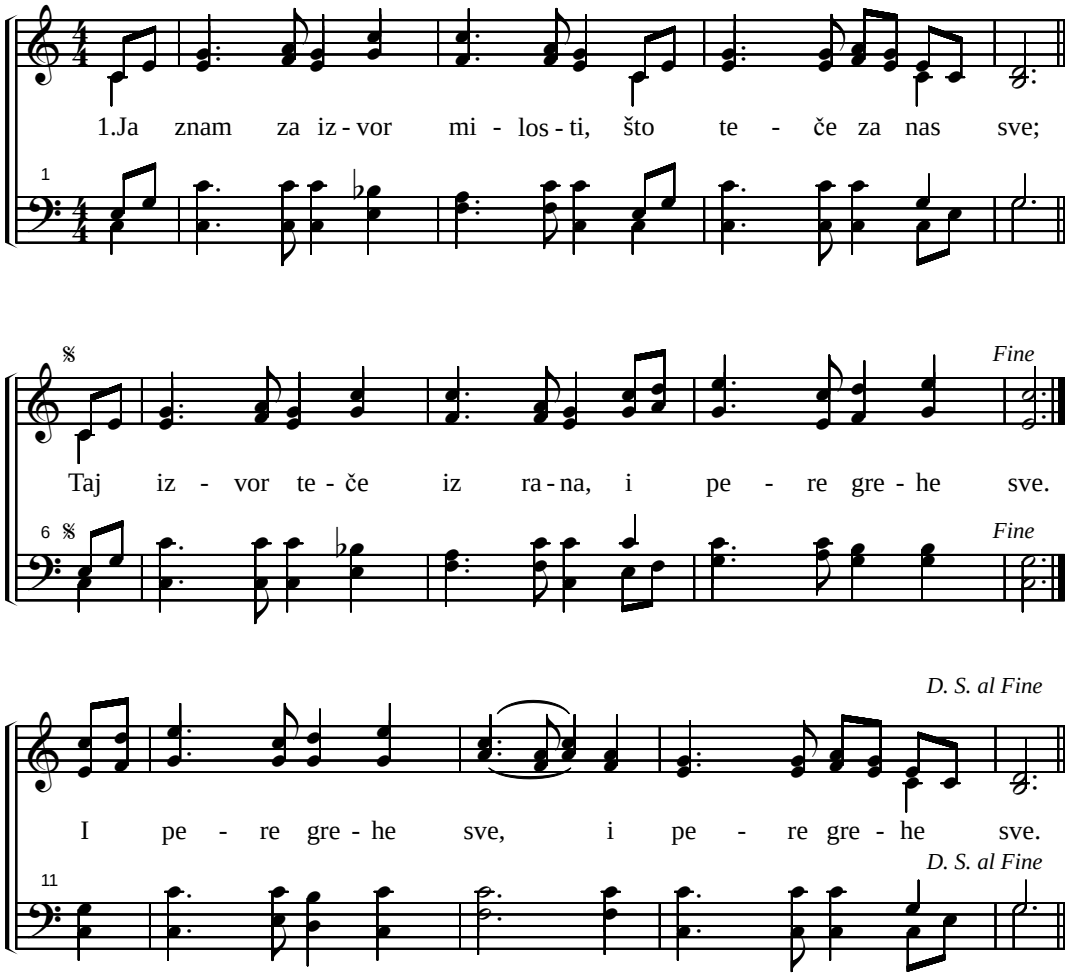

2. Na krstu grešnik ugleda, taj izvor u svoj dan;
   I meni je kao njemu, taj izvor radostan.
   Taj izvor radostan, taj izvor radostan.
   I meni kao njemu, taj izvor radostan.

3. Milo nam Jagnje proli krv, da spase ceo svet,
   Ta sveta krvca melem je, ranjenim dušam lek.
   Ranjenim dušam lek, ranjenim dušam lek.
   Ta sveta krvca melem je, ranjenim dušam lek.

4. U veri gledam izvor taj; u Njeg' se uzdat' smem.
   Beskrajna hvala je moj poj, i biće dok ne mrem.
   I biće dok ne mrem, i biće dok ne mrem.
   Beskrajna hvala je moj poj, i biće dok ne mrem.

365. SPASITELJ, GOSPOD NAŠ VASKRSE

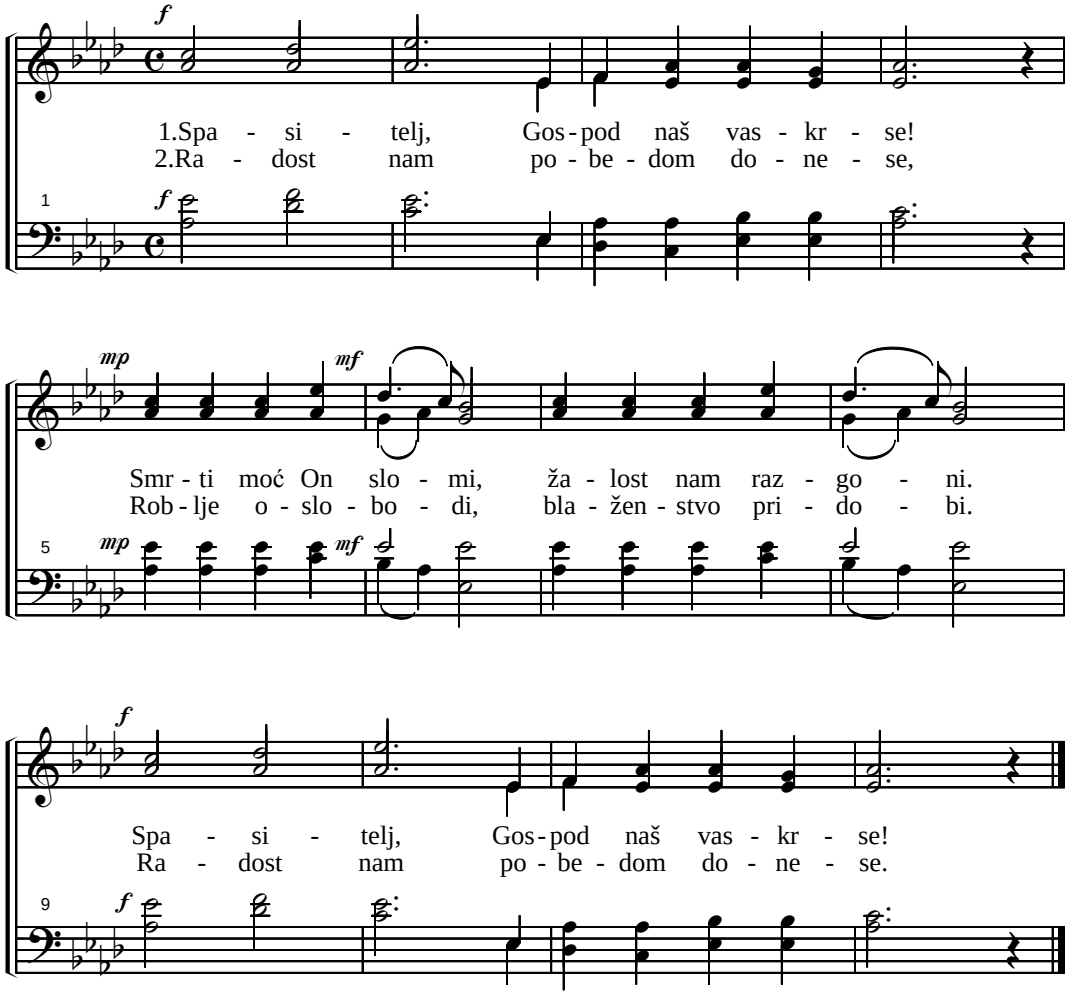

3. Hvalite preblagog Gospoda! Služite mu verno,
Čistim srcem željno, Hvalite preblagog Gospoda!

4. Gospode koj' večno caruješ, Život mi potkrepljuj,
Veru mi osnažuj, da svagda Teb' na hvalu budem.

5. Isuse, koj' proli krv za me, Milosti Tvoje da,
Svedodžba jesam ja, snaži me u mome Zavetu.

6. Duše svet' Tvorče dela Božjih, održi nam revnost,
Borit se protiv zlog. Ukazuj nam naše dužnosti.

366. CELE NOĆI TE

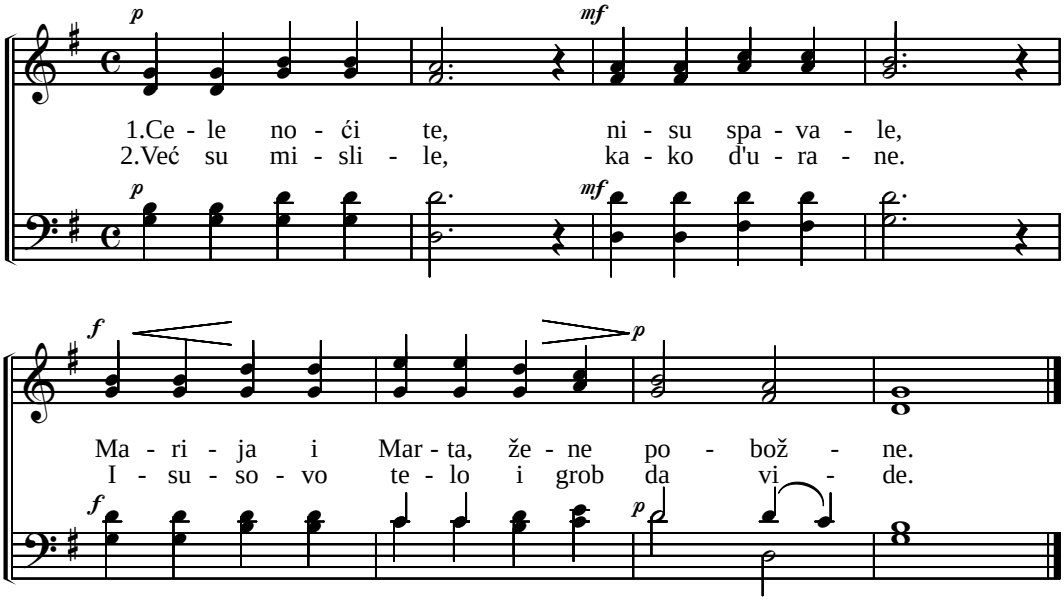

3. Pa su spremile, pune sudove,
   Mirisnoga ulja na grob da nose.
4. Još su pozvale, i te drage sve.
   Isusove verne prijateljice.
5. A kad je zora, svoj zrak pustila.
   Marija je od njih prva ustala.
6. Jer je Gospoda, svoga ljubila,
   I u srcu njenom ljubav gorela.
7. Još za života, svojim suzama,
   Učitelju svome noge oprala.
8. Suzam' oprala, kosom utrla.
   Kod Njegovih nogu gorko plakala.
9. A kad su pošle: Brige velike,
   Ko će kamen s'groba da im podigne?
10. A kad su stigle, žalosti njine,
   Oko praznog groba one snuždene.
11. Jer su videle, samo haljine,
  U Gospodnjem grobu gde su savite.
12. Zatim su čule, glas dva Anđela:
   "Koga vi tražite među mrtvima"?
13.A kad Marija, mati Gospodnja,
   Iza leđa vidi svoga Gospoda.
14. Kad Ga je vid'la, nij' Ga poznala.
   Već mišljaše da je čuvar od groba.
15. Kaži nam pravo, ko Ga j' ukrao"?
   A Gospod joj reče: "Slušaj Marijo"!
16. "Ja sam ustao, k'o što sam rek'o,
    Učenike svoje utvrđivao:
17. Da ću stradati, i mučen biti,
    Treći dan iz groba da ću ustati."

367. O NEK' TI JE SLAVA, ČAST

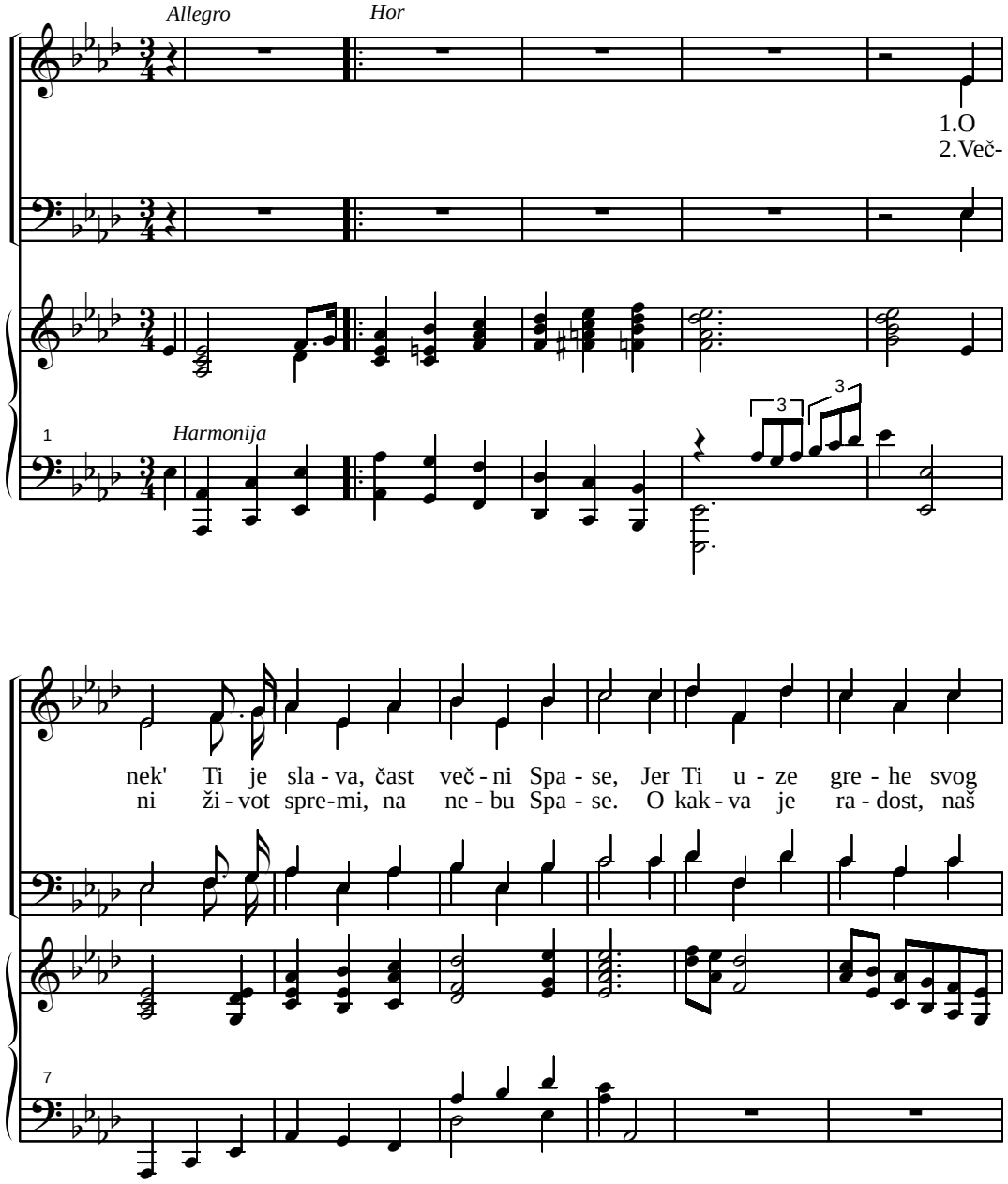

(367. O nek' Ti je slava, čast)

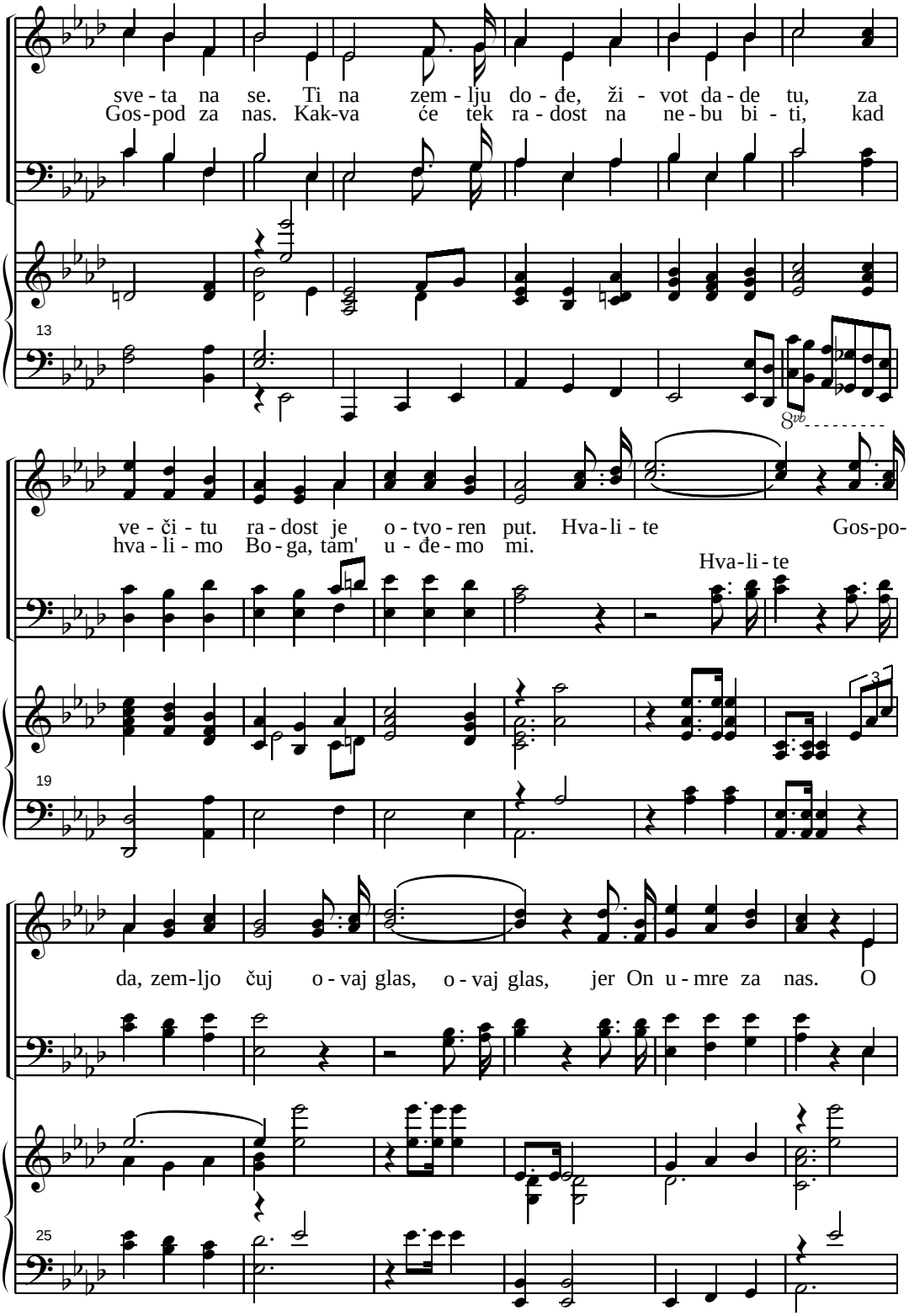

(367. O nek' Ti je slava, čast)

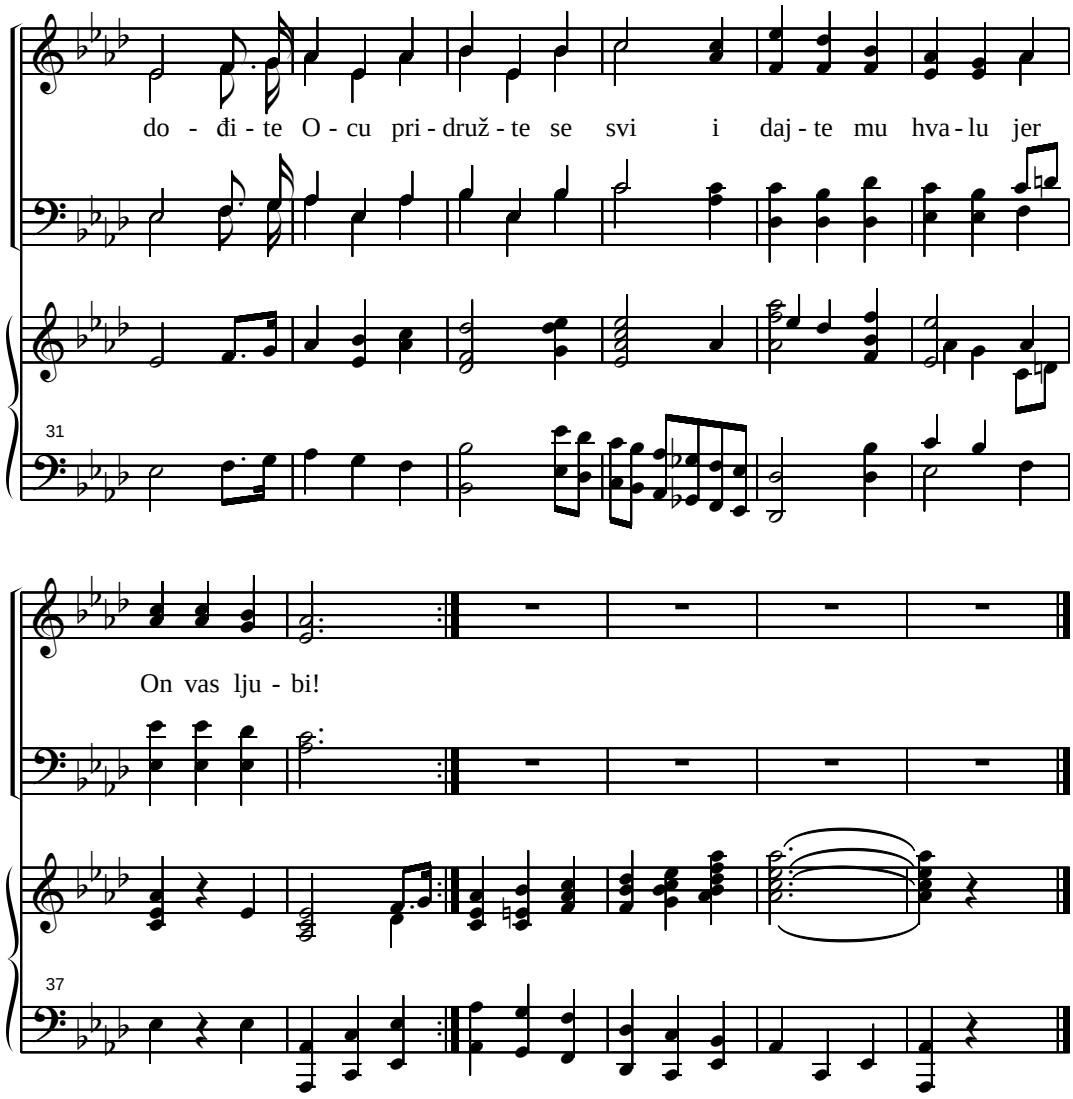

368. NEBESA HVALE

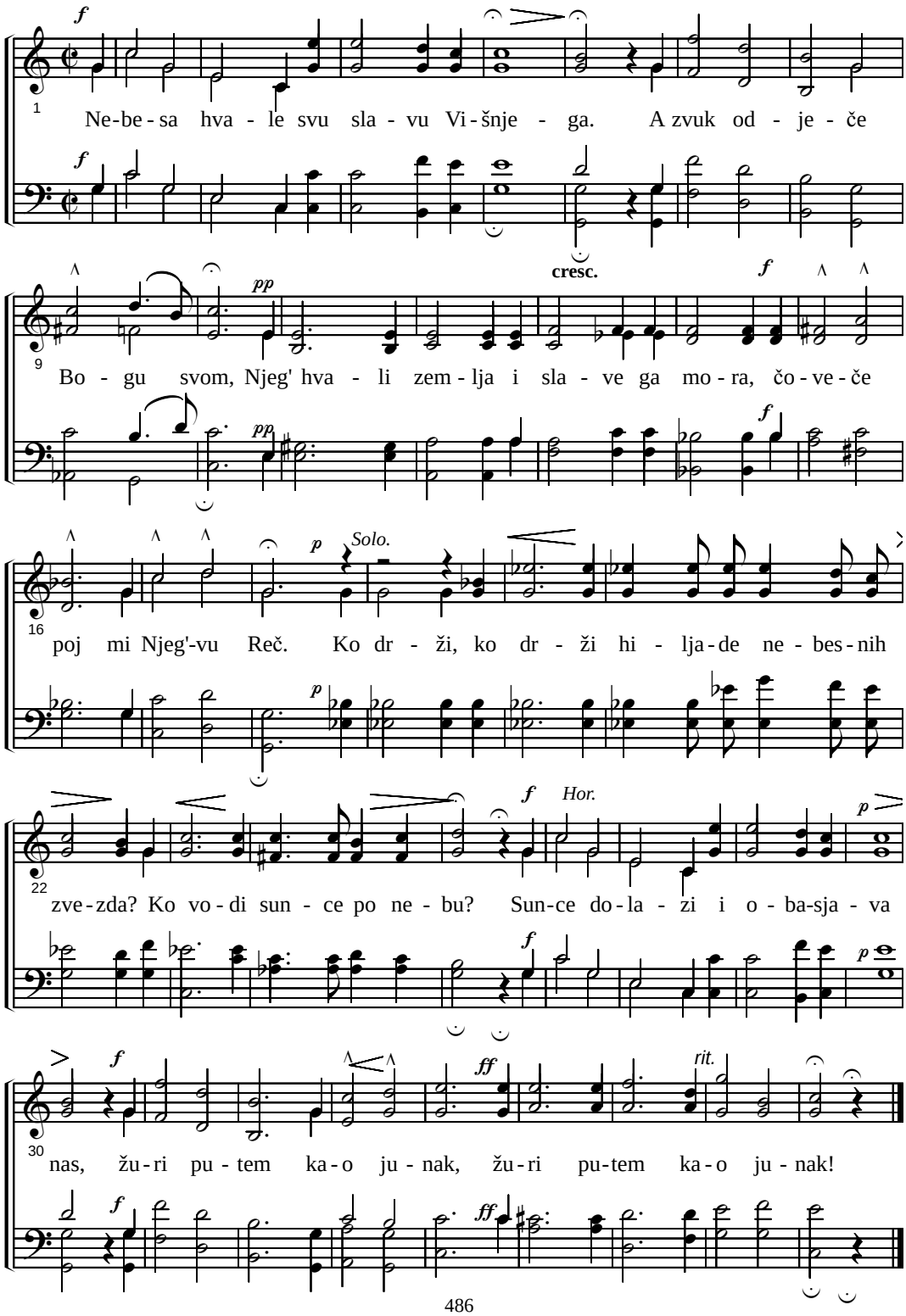

369. PSALAM 103.

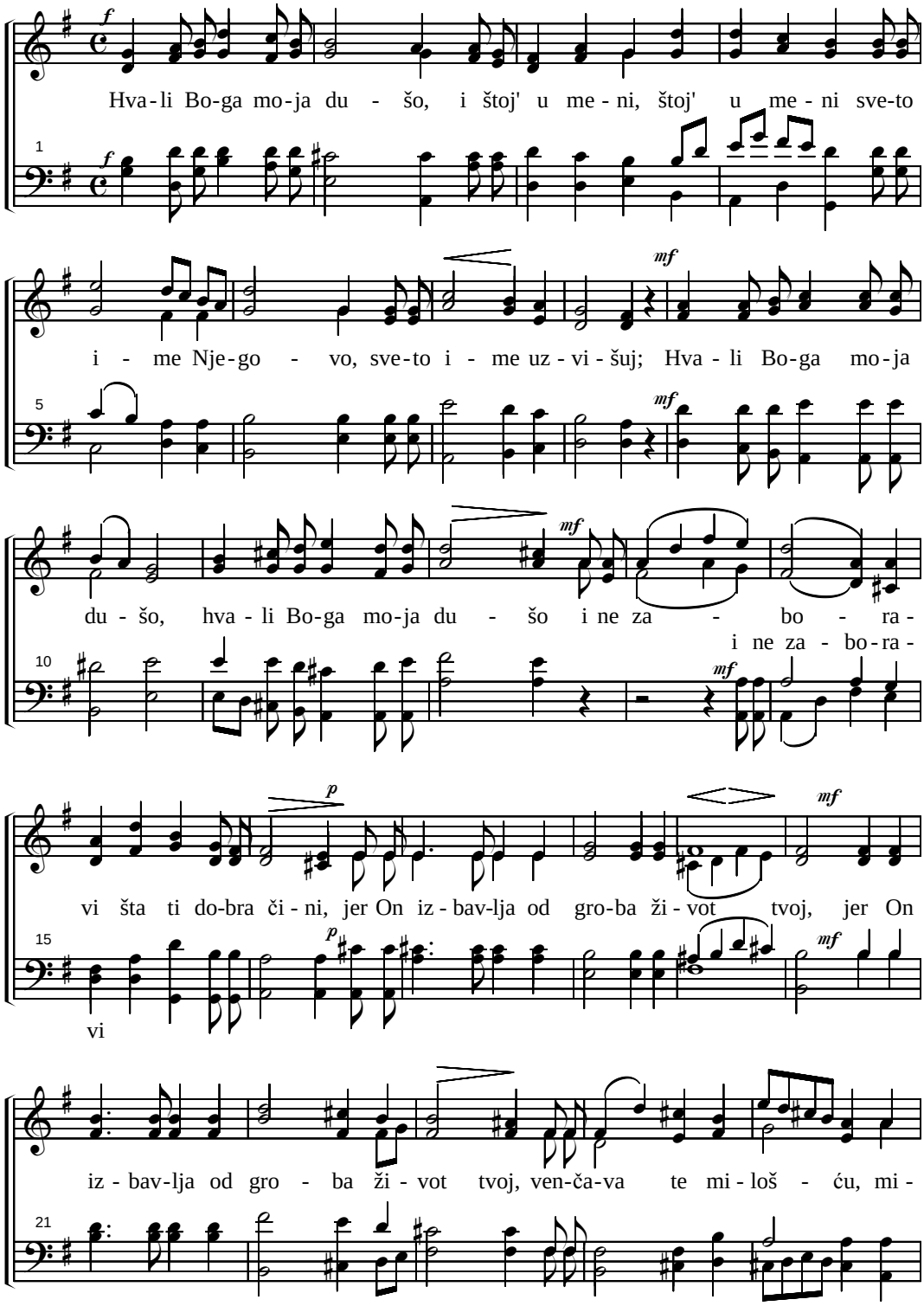

(369. Psalam 103.)

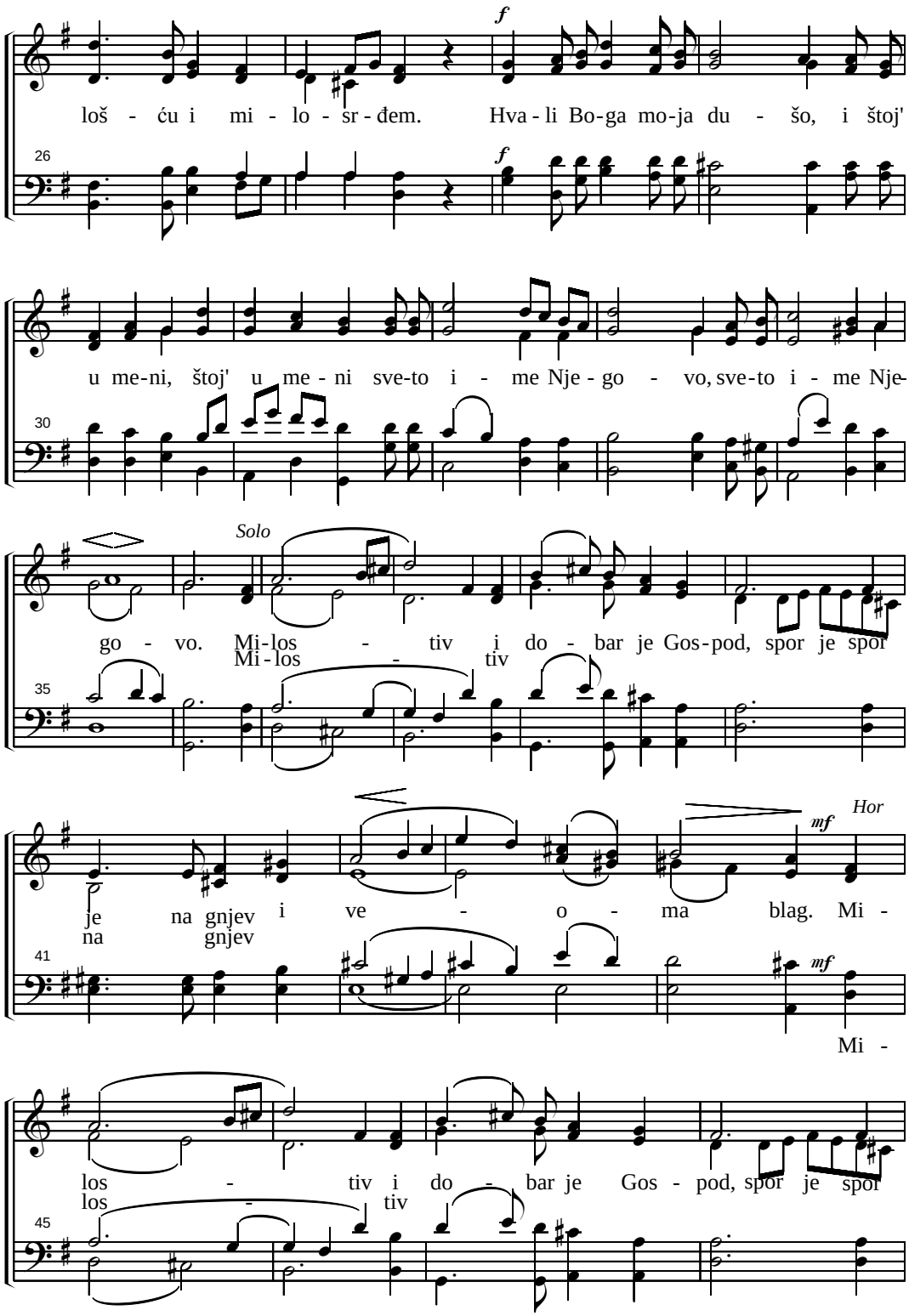

(369. Psalam 103.)

Solo

je na gnjev i ve - o - ma blag. Ka - o što
na gnjev

49

Gos - pod ža - li o - ne koj'

o - tac ža - li si - no - ve svo - je ta - ko Gos - pod ža - li o - ne koj'
tako Gos - pod ža - li

54

ta - ko Gos - pod ža - li sve

ga se bo - je,
sve štos' bo - je Gos - pod ža - li o - ne koj' ga se

59

što se bo - je

bo - je. Mi - los - tiv, i do - bar je Gos -

64

Mi - los - tiv,

pod, spor je na gnjev i ve - o - ma blag.
spor je na gnjev

69

(369. Psalam 103.)

Hor

f

Hva - li Bo-ga mo-ja du - šo i štoj' u me - ni, štoj' u me - ni sve-to

74 *f*

i - me Nje - go - vo, sveto i - me Nje-go-vo. Hva - li Bo-ga mo-ja

78

du - šo Hva - li Bo-ga mo-ja du - šo i ne za - bo-ra - vi šta

83 *mf* *mf*

ti dob - ra či - ni. Hva - li Bo-ga mo-ja

88 *f* *f*

či - ni. Hva - li Bo - ga mo - ja du - šo,

du - šo, hva - li Bo - ga! Hva - li Bo - ga! Hva - li Bo - ga!

92

Hva - li

370. PSALAM 19:1. i 25:1.

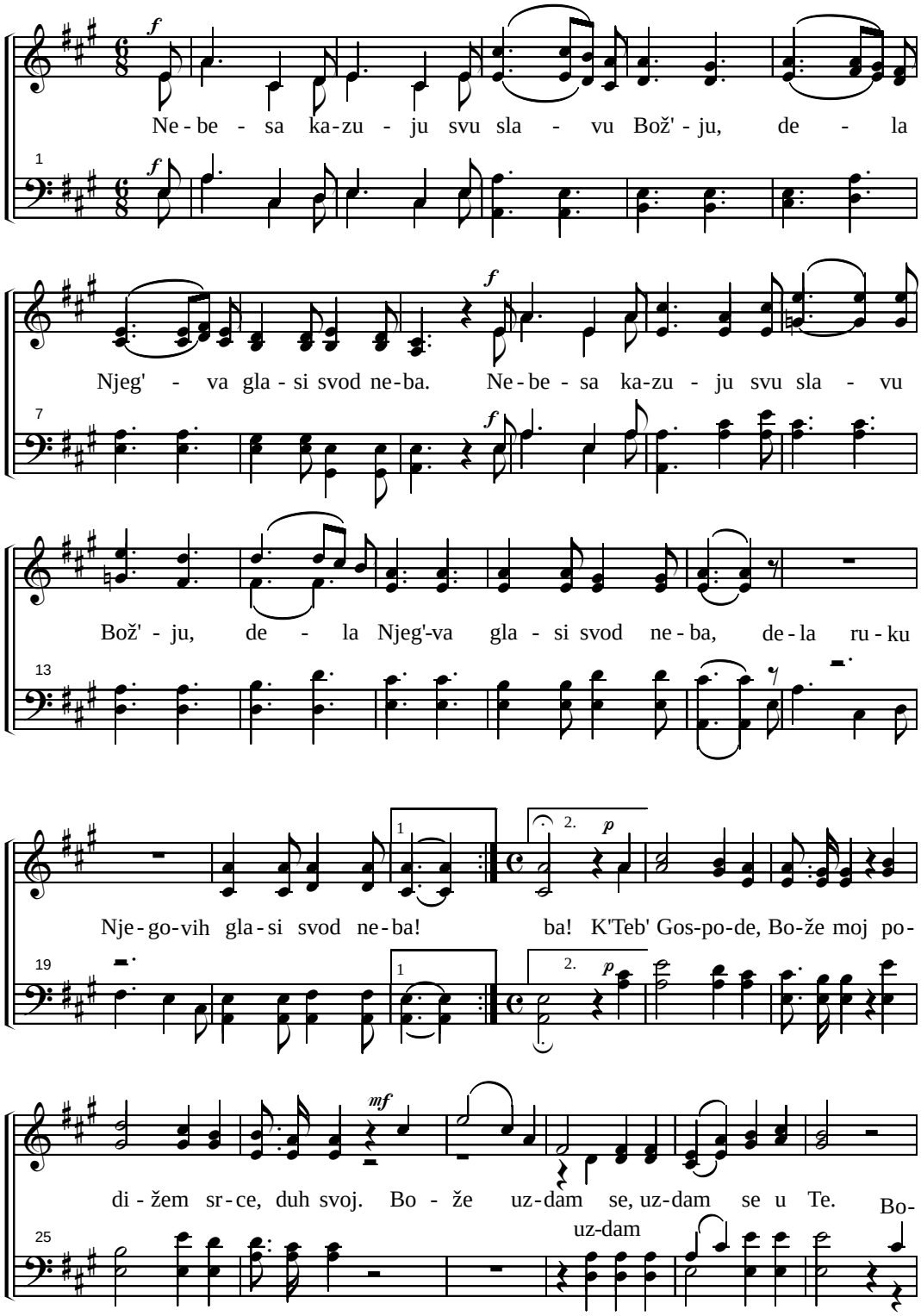

(370. Psalam 19:1. i 25:1.)

že moj u Teb' sr - cem uz-dam se, uz-dam se u Te.

31

uz-dam se u Te. Bo - že sve-

uz-dam se u Te, sr-cem uz-dam se. Bo - že uz-dams', u

37

ti sve - ti sr - cem

Polako

p

Te, uz - dams', u Te - be! Uz-dams' u Te - be! K'Teb' Gos - po - de

43

sr-cem

p

mf

Bo-že moj po - di - žem, sr - ce duh svoj. Bo - že uzdam se, uz - dam se u

49

uz-dam

f

Te u Te sr - cem uz - dam se. Ne -

55

Bo - že moj

f

(370. Psalam 19:1. i 25:1.)

be - sa ka-zu - ju svu sla - vu Bož'-ju, de - la Njeg' - va

61

gla - si svod ne-ba, ne-be - sa ka-zu - ju svu sla - vu Bož' - ju,

67

de - la Njeg' - va gla - si svod ne-ba,

73

de-la ru-ku Nje-go-vih,

gla - si svod ne-ba! Kad gle-dam Tvor-če tvo-ju moć, mu-drost, lju-bav bes -

mf

79

mf

kraj - nu. S'mo-lit-vom, hva-lom Te - bi doć; slu - ži - ću Te - bi ra -

85

(370. Psalam 19:1. i 25:1.)

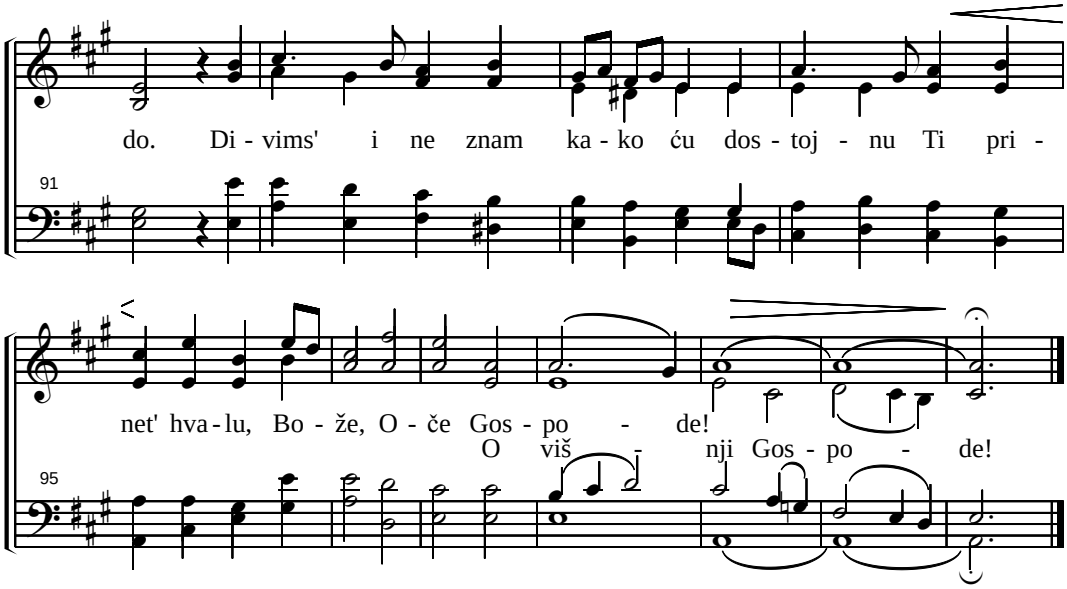

371. KO IZ STENE

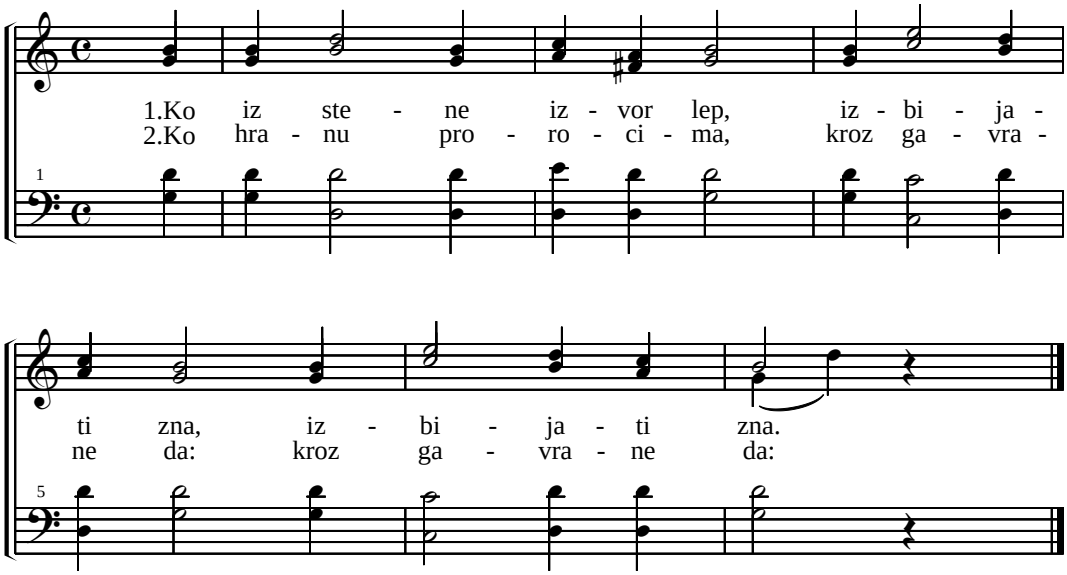

3. Ko s' malo ribe, hleba, hiljade siti: Hiljade siti:

4. Zar On savet ne zna dat', u svakoj nuždi. U svakoj nuždi.

372. KLIČITE GOSPODU

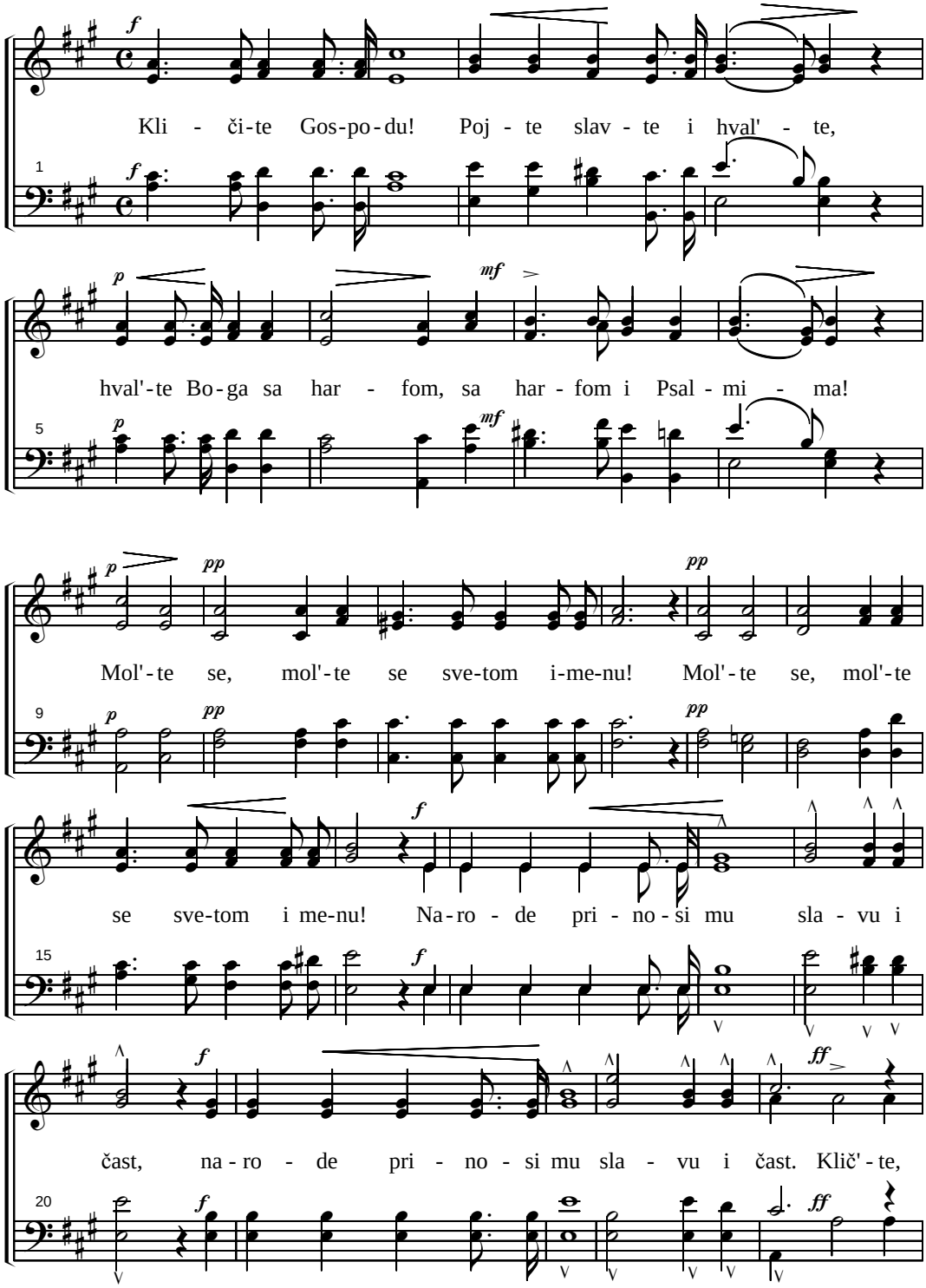

(372. Kličite Gospodu)

(svi)

klič' - te svom Bo - gu, kli - či-te sa gla-som ra - dos - nim svom Caru

na vi-so-kom tro - nu. Ne - bo Ti kli-če a zem - lja ve -

se-li! Ne - bo Ti kli-če a zem - lja ve - se - li! Mo - re ki -

pi i što u njem' ži - vi, mo - re ki - pi i što u njem' ži -

vi. Kli - či-te Gos-po-du, Poj - te, slav - te i hval - te!

(372. Kličite Gospodu)

Hval - te Bo-ga sa har - fom, sa har - fom i Psal - mi - ma! Poj - te,

51

klič - te, slav - te, hval - te, hval - te ga od sa - da pa do - ve - ka!

56

Poj - te, klič - te, slav - te, hval - te, hval - te ga od sa - da pa do - ve -

63

ka! A - li - lu - ja! A - li - lu - ja!

70

Koral

Je - ho - va! Je - ho - va! Je - ho - va!

77

(372. Kličite Gospodu)

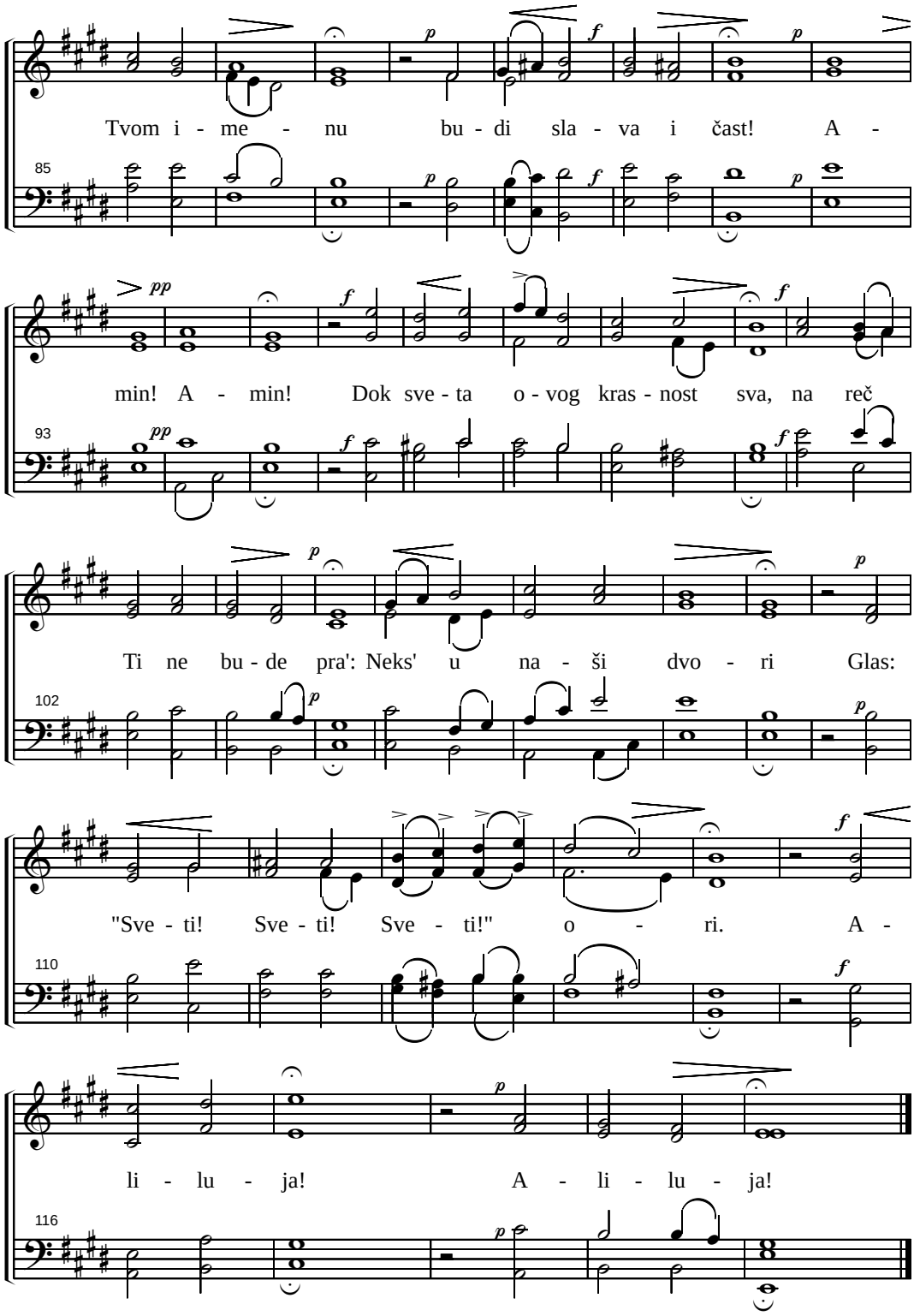

373. SLAVA BOGU NA NEBU

Moderato

Sla - va Bo-gu na ne-bu, sla-va je! Na ne-bu go-re po-je Gos-po - du.

1

Da - ju mu čast, sla-ve več-nog Bo-ga. Svi an-đe - li mu po-je sla-va. (po-je sla-va)

p

5

Poj-mo de-co, poj-mo sla-va Bo - gu, sla-va, sla-va Bo-gu, Bo-gu

9

Poj - mo Bo - gu, Poj-mo deco, pojmo Bo-gu sla - va Bo - gu,

sla - va. Bo-gu O-cu, Si-nu, Du-hu sve - tom.

12

sla-va sla-va sla-va sla-va Bo - gu, Bo-gu sla-va. O-cu, sla-va.

Več - na Te - bi sla - va Gos - po - de. (sla - va, sla - va)

15

374. KOJI ŽIVI U ZAKLONU

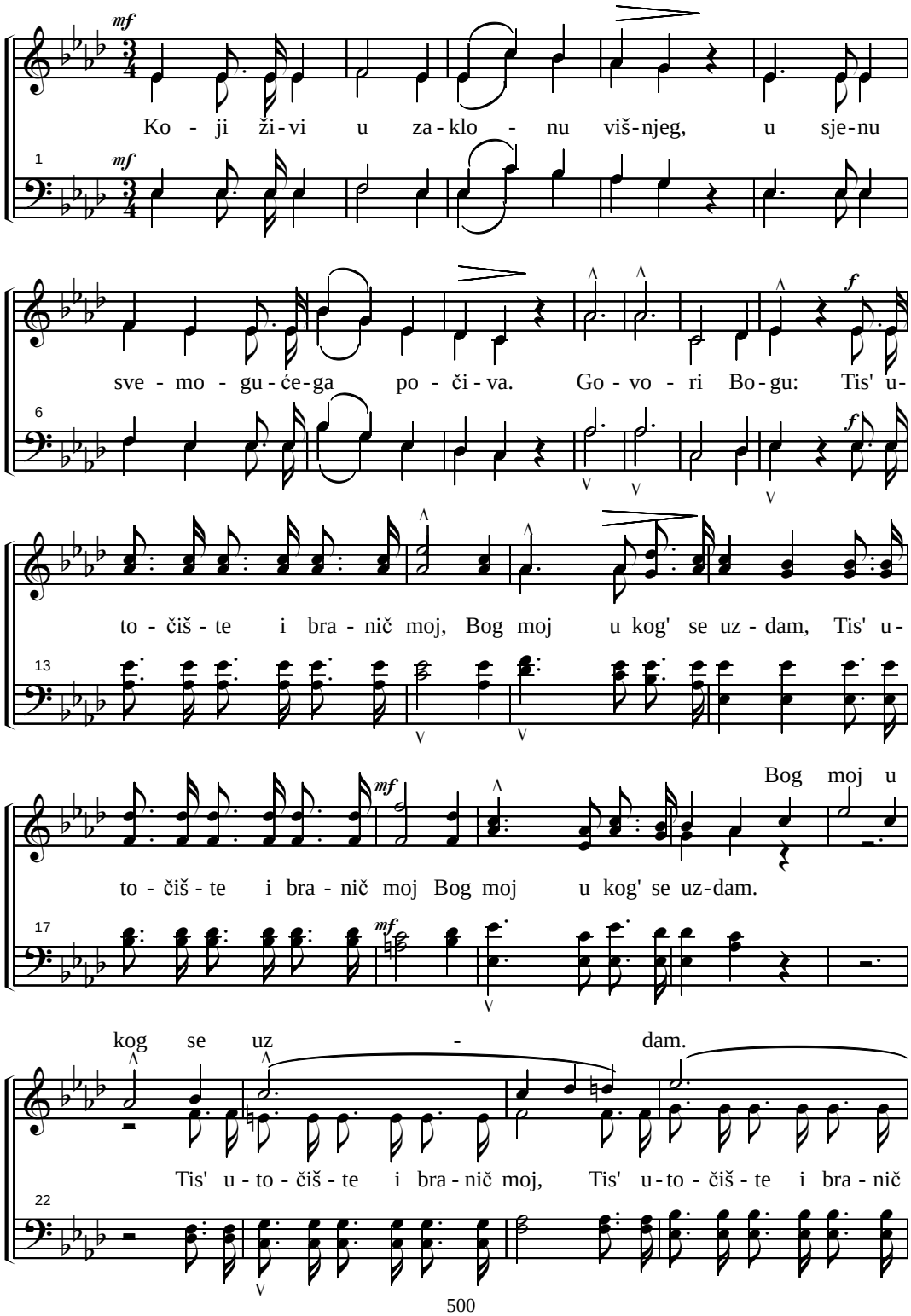

(374. Koji živi u zaklonu)

moj, Tis' u - to - čiš - te i bra - nič moj, Bog moj u kog' se

26

uz - dam. Jer an - đe - li - ma svo - jim za - po - ve - da da Te

31

ču - va - ju, ču - va - ju na svim pu - te - vi - ma. Pri - zo -

38

vi ga i u - sli - ši - će mol - bu tvo - ju, Kad Ga

43

lju - biš, iz - ba - vi - će te i za - klo - ni - ti.

49

375. KAD BOŽE O TVOJOJ MOĆI

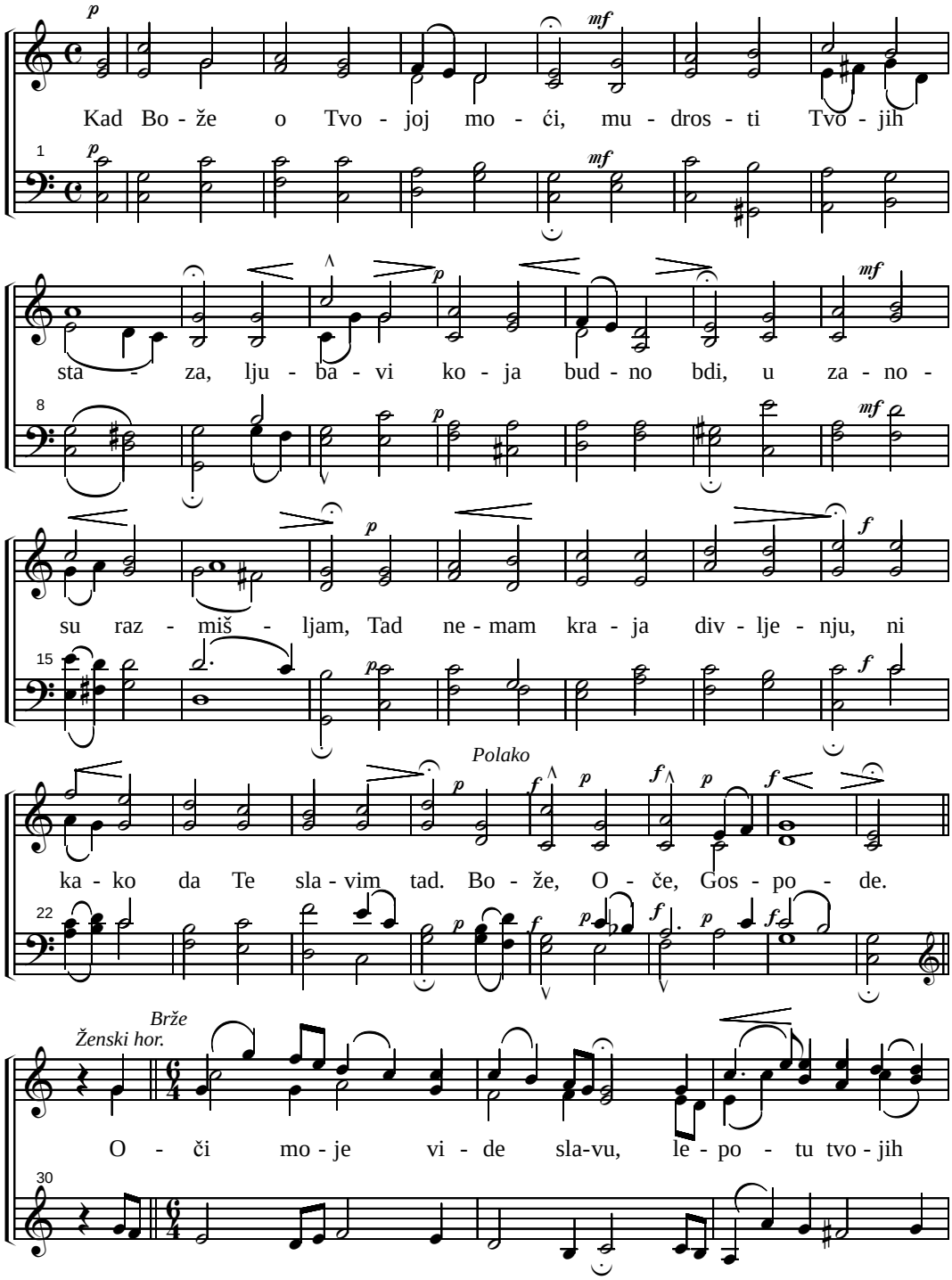

(375. Kad Bože o tvojoj moći)

de - la. A ne - bo div - no pla - vet-no, sla - vi Bo-že Tvo-

34

ju moć! Sun - ce vi - so - ko pos - ta - vi, da

Brže

38

ta - ko kras - no sja - ji nam. Svim zvez - da-ma u - prav - ljaš.

41

1. i 2. Sopran

Alt

1. i 2. Tenor

Sun - ca žar, pe - sak mo - ra svog, i svi ma - li stvo -

45 *Bas*

(375. Kad Bože o tvojoj moći)

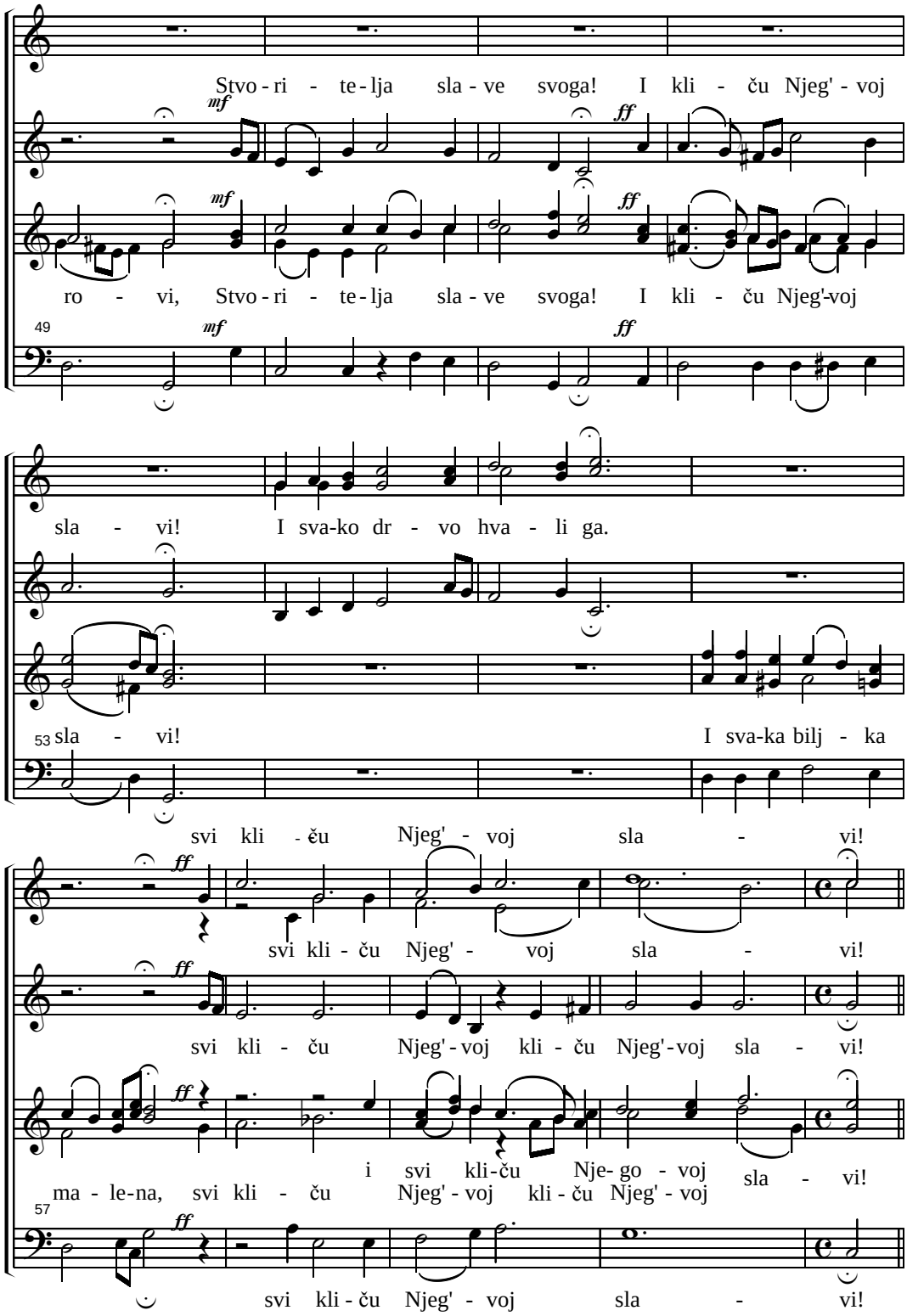

(375. Kad Bože o tvojoj moći)

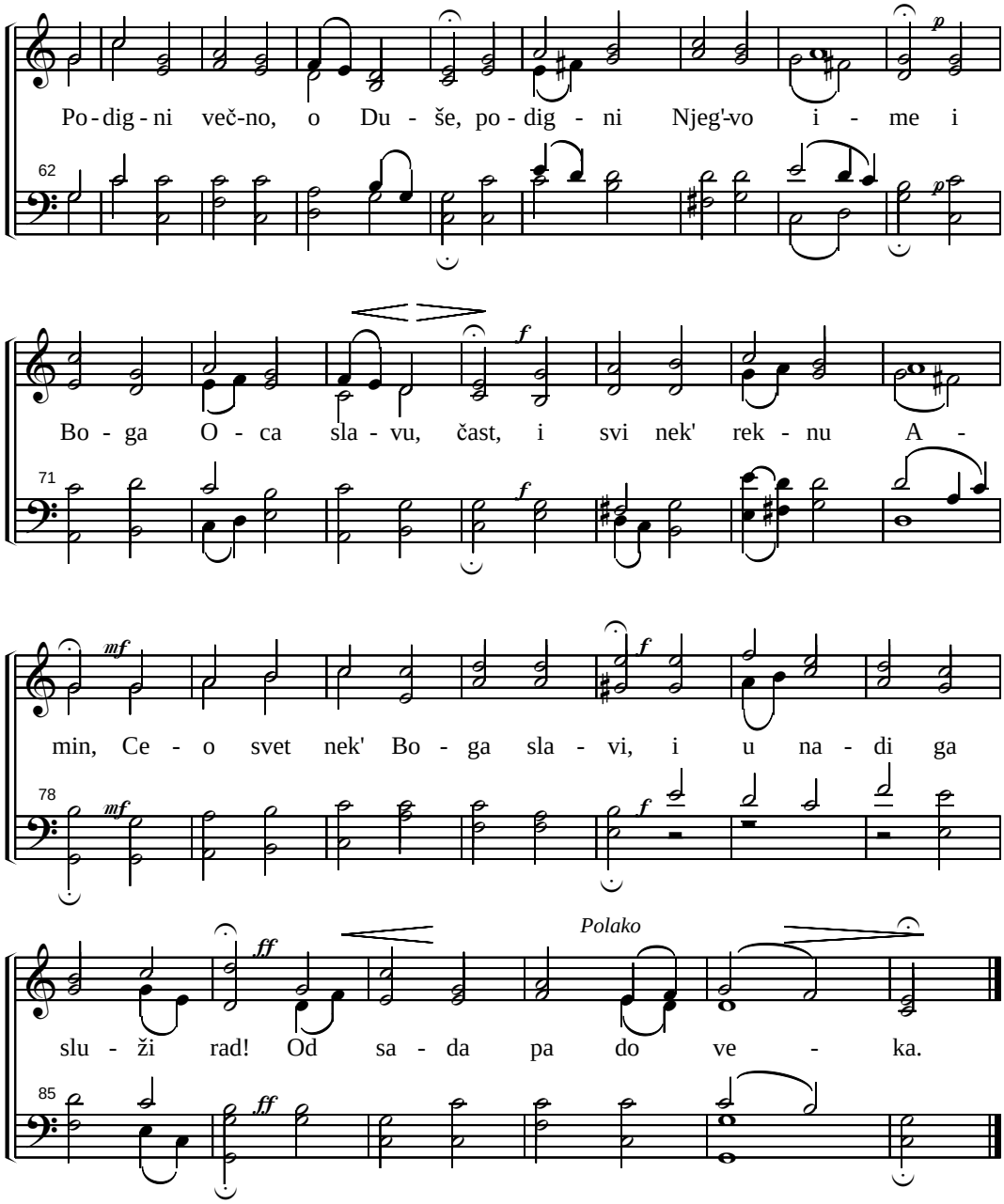

376. O BOŽE MOJ

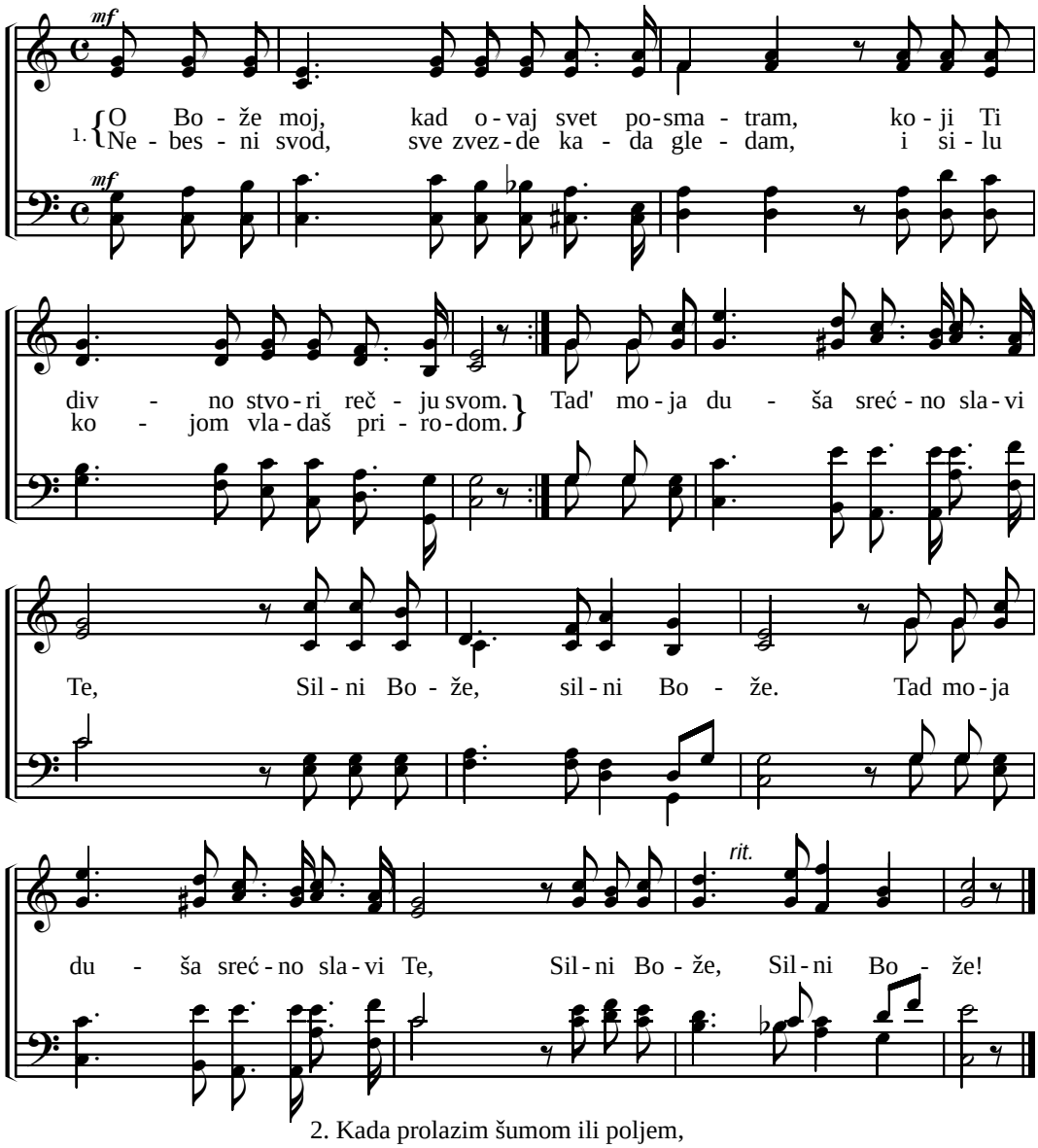

2. Kada prolazim šumom ili poljem,
Slušajuć' ptice ljupke pesme glas.
Kad' sa planina moćnih bacim pogled,
K'o da osećam vetra sveži dah. Tad' moja...
3. Kada razmišljam kako Bog me ljubi,
Te posla Sina da umre za me.
Kako pod krstom se ja mogu rešt',
Svih mojih greha i krivice sve. Tad moja...
4. Kada će Isus doć' po svoje verne,
Uzet ih sebi u svoj večni grad.
Iz svega srca zapevaću pesme,
I klicat': Silan si o Bože naš! Tad moja...

377. KAD JE GOSPOD KUŠ'O AVRAMA

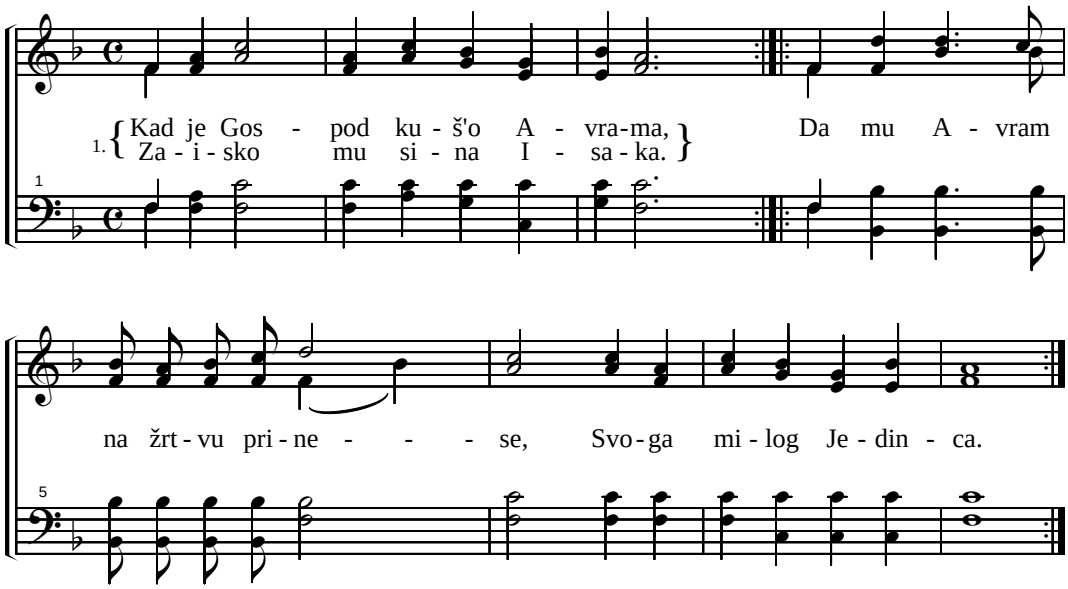

2. Avram na to nije klonuo,
Isaka je odmah poveo.
Tri dana su tako putovali,
Pri tom nisu klonuli :,:

3. Kad je Avram oči podigo,
I visoko brdo ugledo.
Pratioce svoje ostavio,
A Isaka poveo. :,:

4. Tada reče Isak ocu svom,
Oče gde je jagnje za žrtvu.
Avram je ovo odgovorio,
Bog će se postarati. :,:

5. Isaka je Avram svezao,
Na žrtvenik dete stavio.
Da Gospodu na žrtvu prinese!
Anđeo se javio. :,:

6. U česti se ovan zapleo,
Iza leđa Avramu stao.
A Avram je ovna tad prineo,
Bog je to naredio. :,:

378. NAVUHODONOSOR

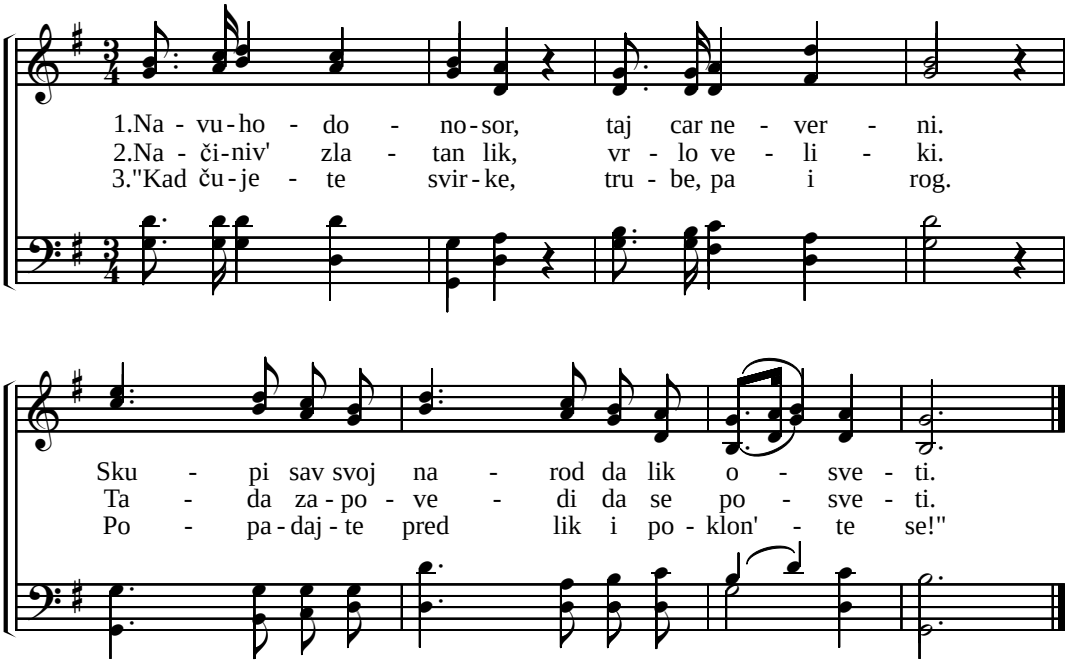

4. A kad čuše svirke, trube pa i rog.
   Padaju, ne misle da j' na nebu Bog.
5. Al' tužiše caru: "Ima ljudi tu,
   Što naredbu tvoju prestupaju svu!"
6. Navuhodonosor sav u gnjevu svom,
   Reče da dovedu, da ih pita on:
7. "Jeste li gotovi kad čujete rog,
   Popadati pred lik, srcem služit' mu?"
8. Reče Sedrah, Misah i Avdenago:
   Mi ne smemo na to pristat' nikako.
9. Naš je Bog na nebu, kom' služimo mi,
   On će nas izbavit' iz ruku tvojih.
10. I da ne izbavi, opet nećemo
    Poklonit' se liku, srcem služit' mu!"
11. Navuhodonosor izda nalog taj:
    Većma peć da žare neg' što j' običaj.
12. Pa izabra za njih najjače ljude,
    Da ih u peć bace, da im naude.
13. Ubi plamen ljude koj' bacahu njih,
    Al' po peći hode sada njih četir'.
14. Prepade se vrlo, car sad nema mir'.
    Videć da je s'njima i Božiji Sin.
15. A oni hvaljahu svetog Boga svog,
    Što ih On izbavi od zla velikog.

379. KAD ŽIVOTA BURE BESNE

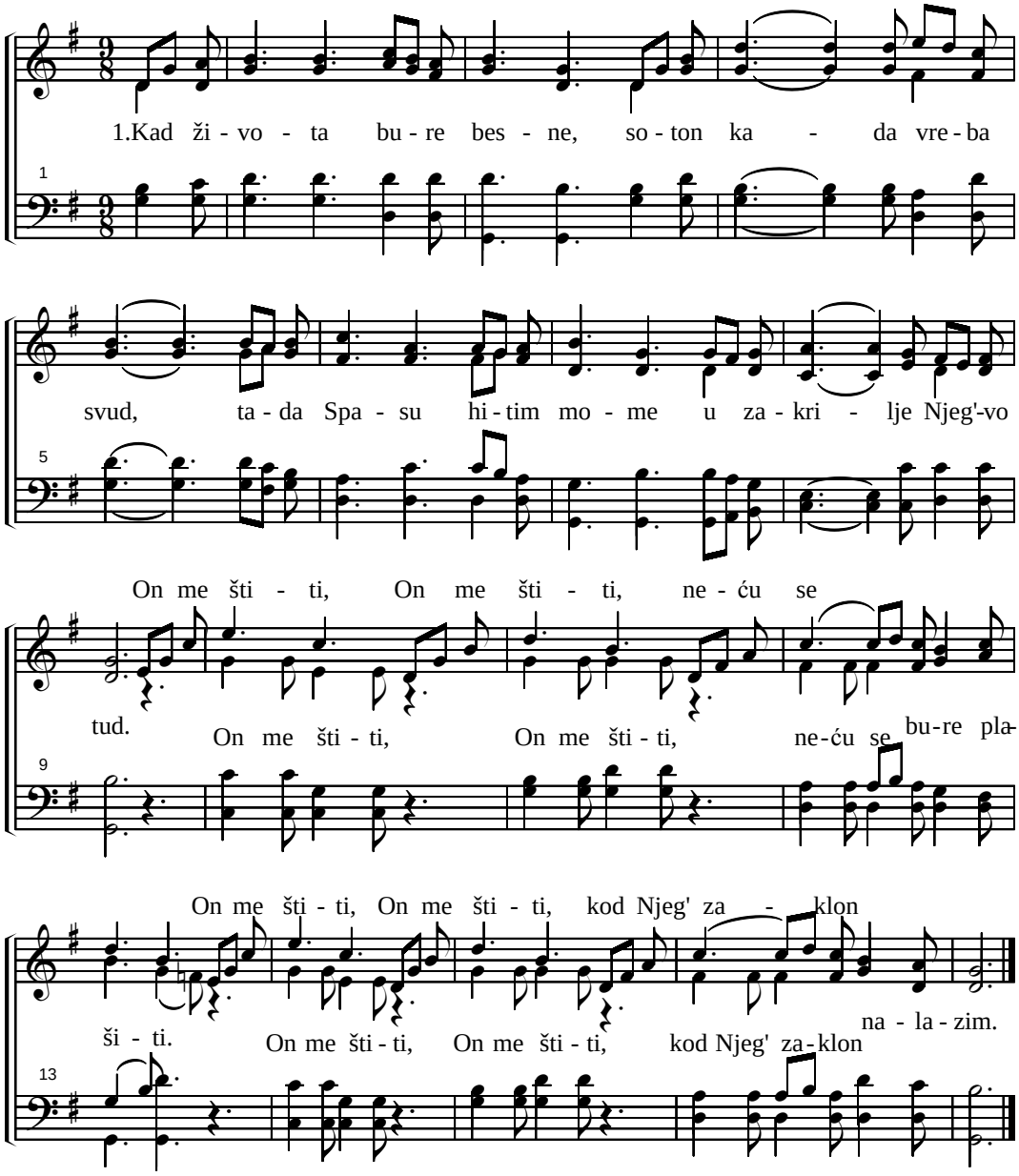

2. Kad nevolja tišti mene, primam to k'o dar od Njeg',
   Kroz nevolju čisti s'srce, bliže k'Bogu ide tek. Refren

3. Svetske slasti kada mame, Sotona kad nudi sve,
   Isus izbavlja i daje radosti, moć pobede. Refren

4. Neka besne bure sada, vali nek' se dižu sad,
   Duhom klonut' ja ne trebam, već na Hrista gledat' tad. Refren

380. UČITELJU BURA S' DIŽE

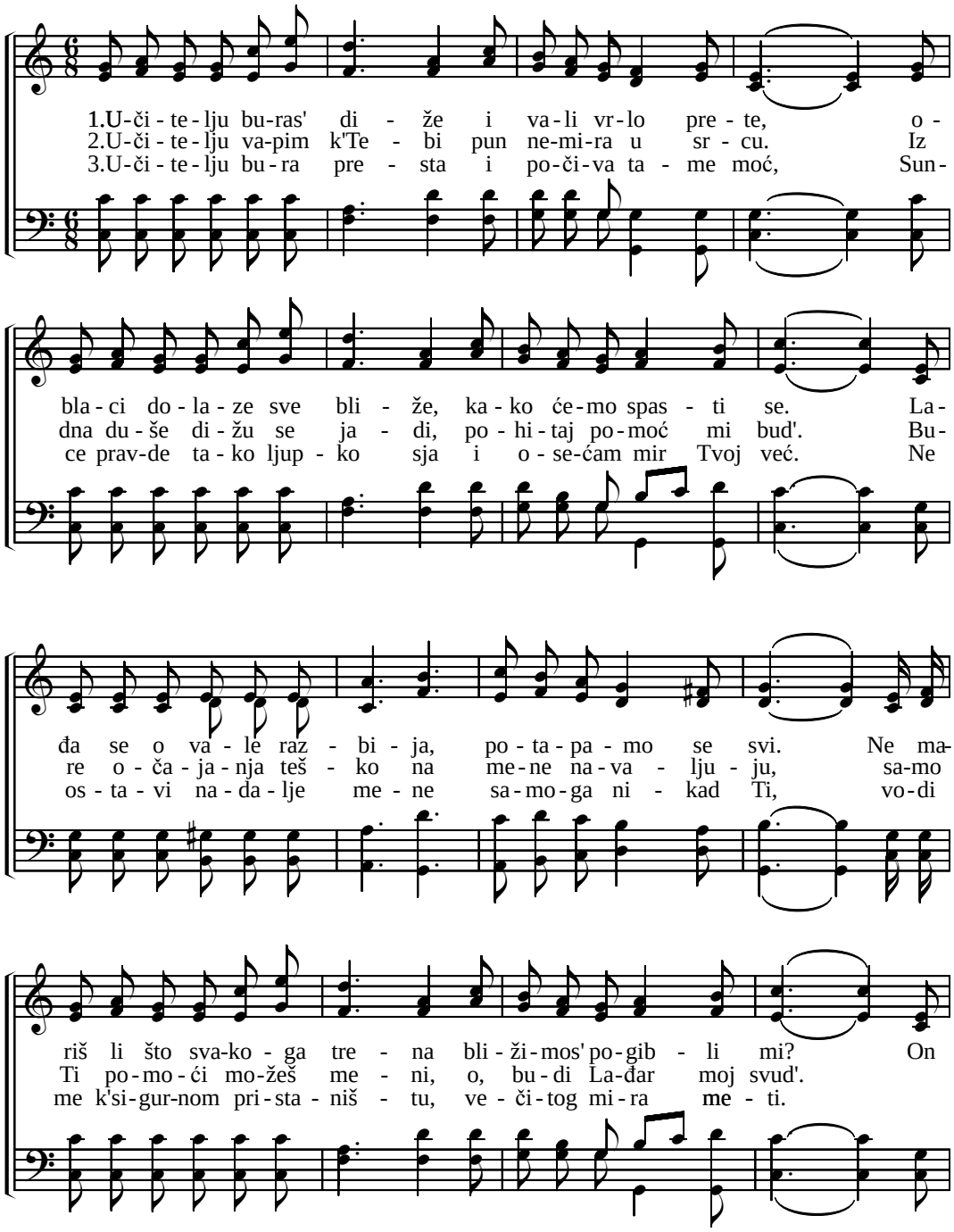

(380. Učitelju bura s' diže)

zbo-ri: Čuj me mo-re i vet-re; Smi - - - ri se!

Smi - ri se! Smi - ri se!

A-ko i bes-ni bur-no mo-re, a-kos' lju-di il' so-ton', us-pro-ti-ve, bro-

dić je si-gu-ran gde I-sus Hrist, k'o Gospodar sve-ga pra-vi put čist. Sve

krot-ko bi-va kad' On re-če: Smi - ri - se! Smi - ri - se! Po-

slu - ša - će ra-do o - ni svi; Mir nek' bu-de!

381. OBRAĆANJE APOSTOLA PAVLA

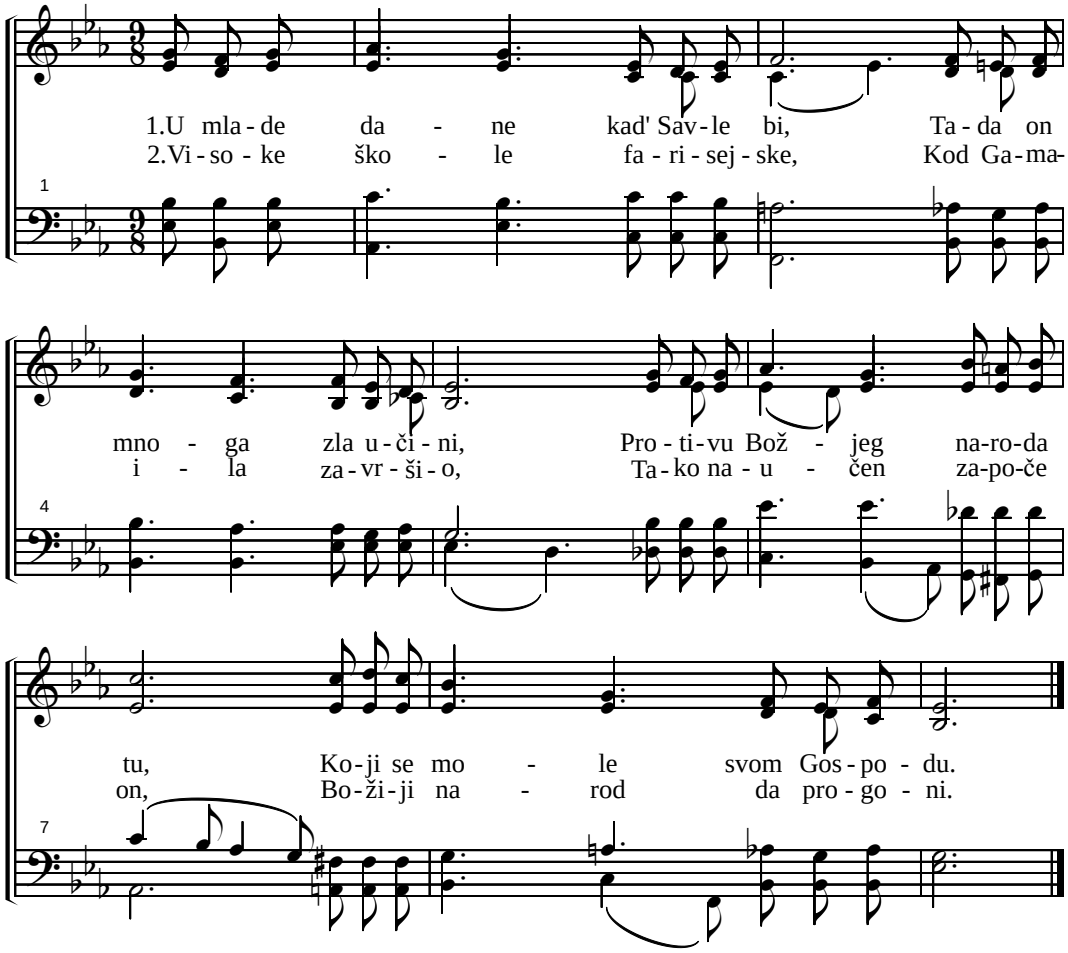

3. Jednog dana u Damask pođe
Da učini volju svog vođe,
Da preda sve što Hristu služe,
Kod svojih vođa da ih ruže.

4. Al' volja Bož'ja drukčija bi,
Svetlost sa neba njeg' obori,
On ču reči što Gospod zbori:
"Jeli to Savle koj' me goni".

5. Od svetlosti on oslepljen bi,
U Damasku tri dana sedi.
Dok mu ne dođe Ananija,
Da mu pokaže volju Bož'ju.

6. Toga časa Savle progleda,
I on ime Bož'je proslavi.
Mnogo truda Pavle učini,
Da izvrši volju Božiju.

7. Često progonjen i mučen bi,
Ko što mu Gospod tad' odredi.
Pavle je muke pretrpio,
I veran ost'o svom Gospodu.

382. ADAMOV GREH

(može po glasu 148. 165. 276. i 331. pojanja u Harfi Siona)

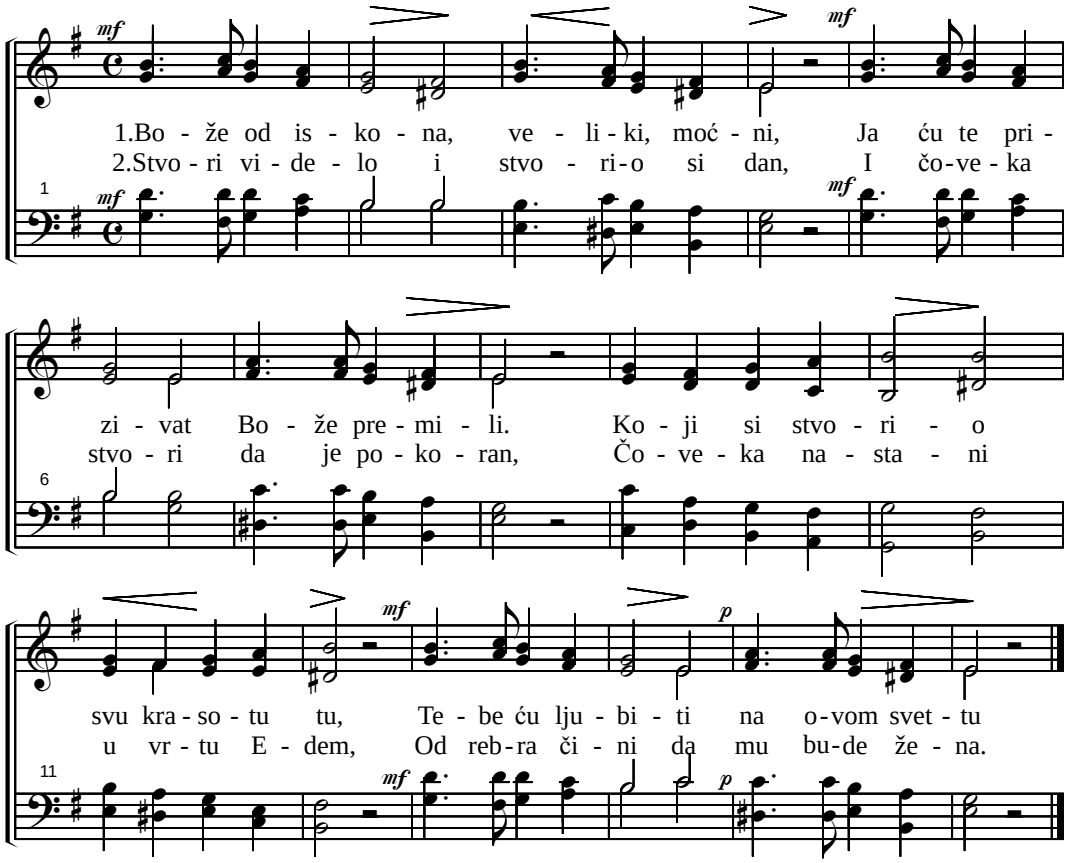

3. U vrtu beše cveća svakojaka
I ploda dobra i mirisa jaka.
Sva dobra velika, čovek primi rad
I zapovest jednu, da je drži svagd.

4. Da ne dira s'voćke, ploda sred Vrta.
Jer je poznavanje od dobra i zla.
Ali neprijatelj sreće čoveka,
U obliku zmije dođe sred Vrta.

5. Te prevari Evu, i ploda uzbra
I pošto okusi Adamu doda.
Tako prevareni, videše tada,
Da su pogrešili svome Gospodu.

6. Nagi tad postaše i kriše se gle.
A Gospod ga zovnu, gde si Adame?
Adam iz prikrajka, gde sakriven bi,
Sa tužnim glasom, tad Gospodu javi.

7. Gospod ga upita: a šta radiš tu?
Adam mu tad reče: nag sam u lišću.
Da ne uzbra ploda sa drveta tog?
Koje beše bilo u pola Vrta.

8. Adam odgovori: Eva beše ta,
Što uzbra od ploda sa tog drveta.
Čim smo plod uzbrali i zagrizli gle,
Odmah smo videli svoje grehe sve.

9. Gospod im tad reče: za grehove te!
"Napustite sada, ove krasote".
Sa neposlušnosti koja zbog vas bi,
Celi rod čoveka vi ste kaznili.

10. Sa znojem ćeš teškim zemlju raditi.
A Eva će smukom decu rađati!
Tad je vrt Edemski, zatvoren bio.
Na vrata vrta Anđeo lebdio.

383. OTKRIVENJE

Sopran

1.A-pos-tol Jo - van u - če-nik Hri - sta, na njeg-vim

1 *Harmonija*

grud - ma le-ža-še neg-da, jer ga mno-go ljub-lja-še

4

Hor.

Spas. Ni-je da - o da se on iz - gu - bi. To su bi-

7

le taj-ne ot-kri-ve-nja za pos-led-nje da-ne što Bog da-

ot-kri-ve-nja za pos-led-nje da - ne što

10

de, o - dre - đe - ni to su zna -

Bog da - de, slu - gam, o - dre - đe - ni to

13

(383. Otkrivenje)

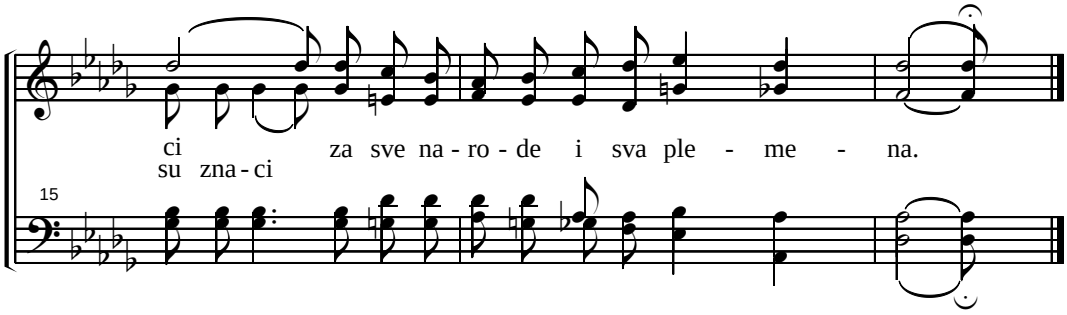

2. U dubokoj starosti kada bi',
Mnogo za veru trpljaše tada.
Na Patam prognaše njega,
Da bi odvojen bio od svega.
Hor.

3. Gospod bi u pomoći Jovanu,
Da delo Božansko učini tad.
Otkrivenja, k'o dar Boga
Duhom premudrosti on napisa.
Hor.

384. ALILUJA

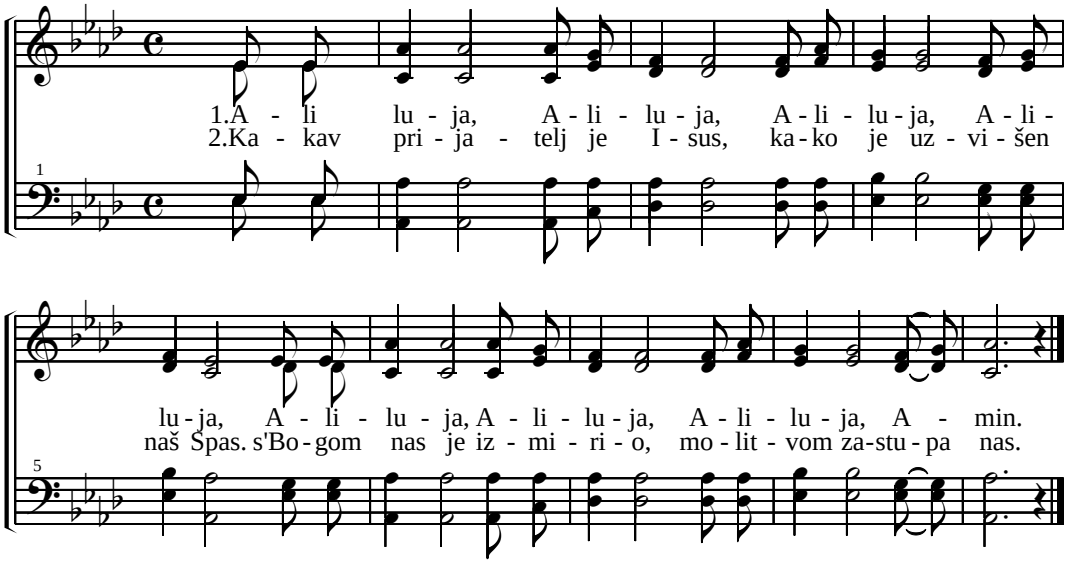

3. Ko li može izmeriti, kol'ko time gubimo svi.
Ako ne dođemo k' Njemu, i za milost molimo.

4. Kada neprijatelj preti, bura besni oko nas sva.
Mi se ne moramo bojat', u molitvi nam' je spas.

5. Isusova vernost prava, pomoć pruža nama uvek.
On naš moćni izbavitelj, uslišuje molitvu.

6. Aliluja ...

385. JEHOVA

S. Wesley Martin

Allegretto maestso

Je - ho - va! Je - ho - va! Sla - va i - me - nu Tvom! Sin

tvoj nam' do - ne - se spa - se - nje. Je - ho - va! Je -

ho - va! Nek' Ti je sla - va i čast, Sin tvoj nam' do - ne - se

spa - se - nje. A - min. A - - min.

Pojati na kraju

Fine

Do - bar i mi - los - tiv si, s'mi -

(385. Jehova)

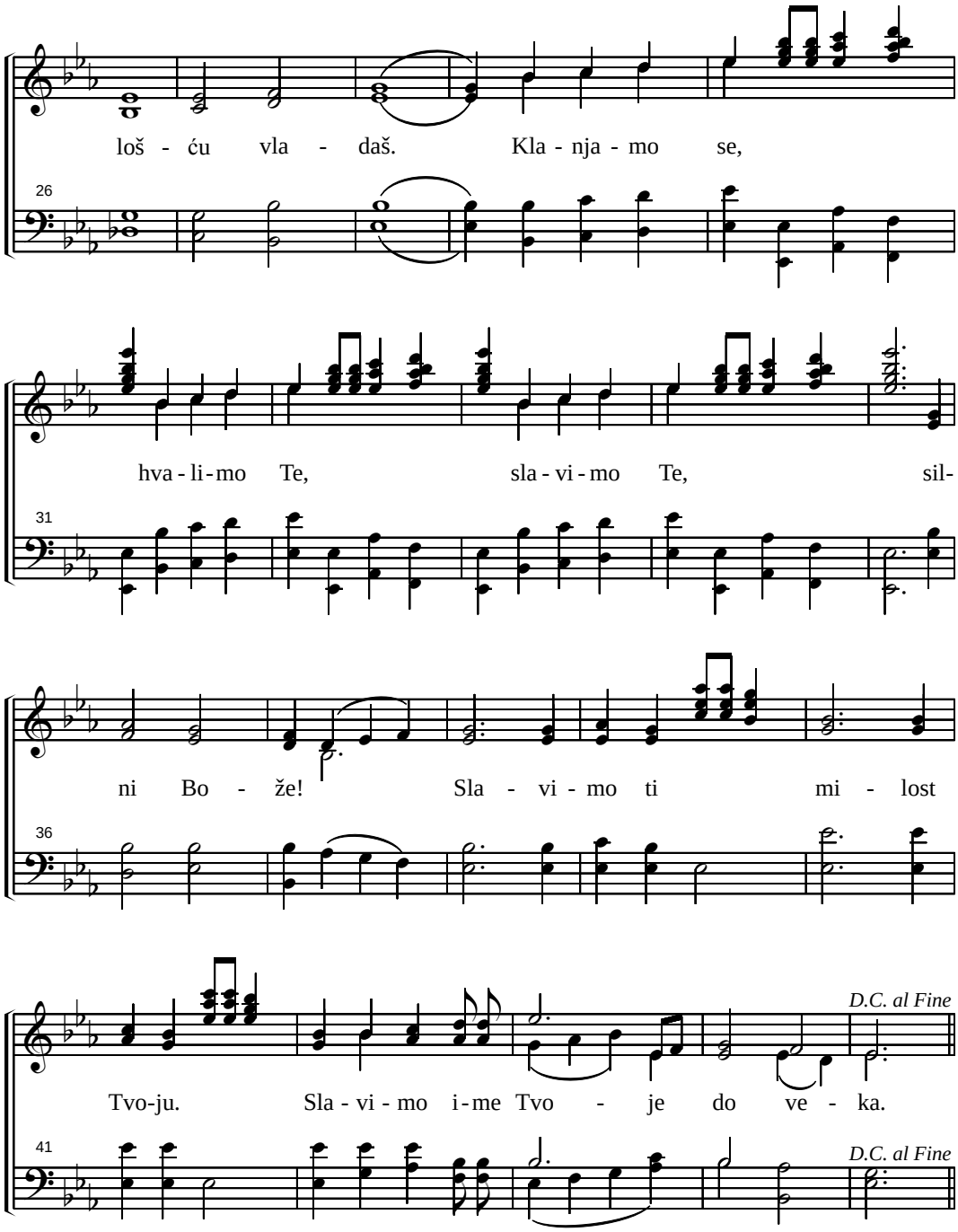
loš - ću vla - daš. Kla - nja - mo se,
26
hva - li - mo Te, sla - vi - mo Te, sil-
31
ni Bo - že! Sla - vi - mo ti mi - lost
36
Tvo-ju. Sla - vi - mo i - me Tvo - je do ve - ka.
D.C. al Fine
41
D.C. al Fine

386. GOSPOD JE ŠTIT

(16. Koral oratorijuma "Izlazak Izrailja iz Misira")

J. Roth

mf *f*

1.Gos-pod je štit na - ro - da svog. On će ga sa - ču -

1 *mf* *f*

mf **cresc.**

va - ti. Iz - ra - i - lju hra - bar bu - di, sve duš - ma - ne nad -

5 *mf*

f

vla - daj ti, sve, sve nuž - de, ne - vo - lje! Kad se zdru - že svi

9 *f*

ff

duš - ma - ni, Bog je ja - ki grad, je - di - ni!

13 *ff*

387. AH, DA NE BEŠE S'NAMA BOG

(reči 109. pojanja u Harfi Siona)

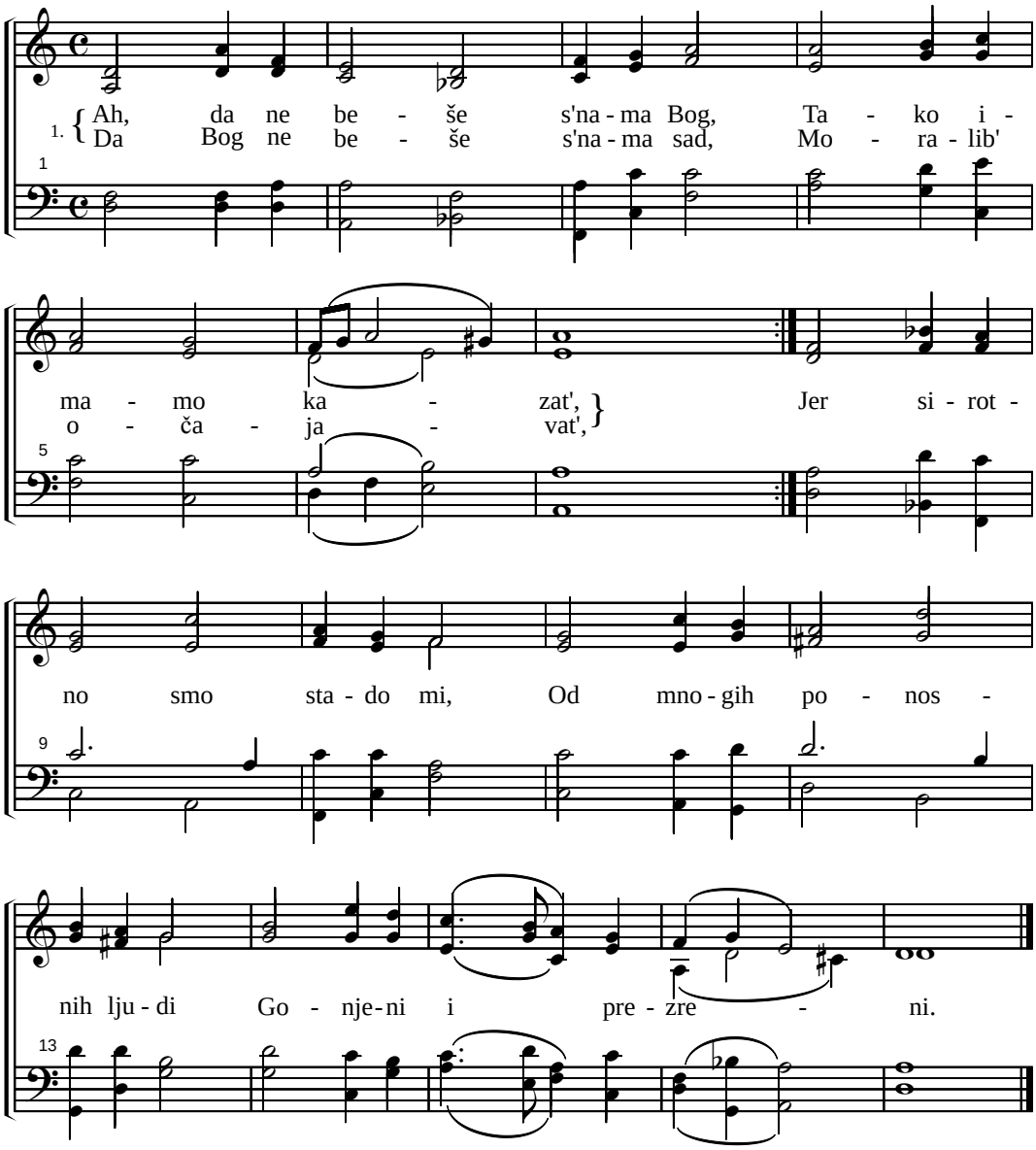

2. Podig'o s' na nas njihov gnjev: Da bi Bog dopustio,
Progut'o bi nas taj zli svet Sa telom i životom,
Neverstvo s' jako umnoži, K'o reka, koja sve preli.
I sve još potopljava.

3. Hvaljen Bog! koj' nas iskupi, Roblje im ne postasmo;
K'o ptica iz zamke ljute, Dušom se izbavismo.
Raskide s' uže, i mi svi Kroz Gospoda smo slobodni!
On je Bog neba, zemlje.

388. POGLEDAJMO BRAĆO

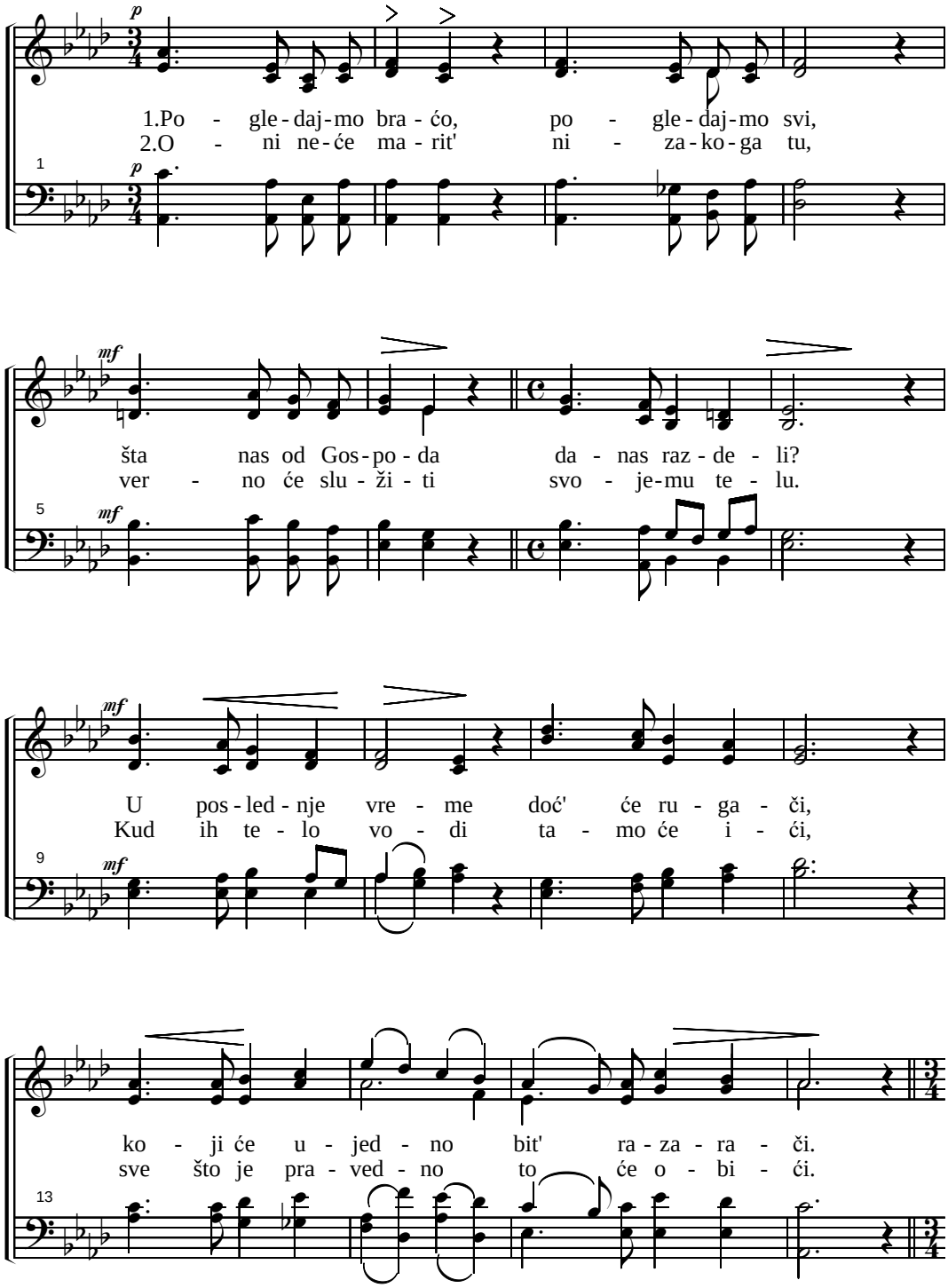

(388. Pogledajmo braćo)

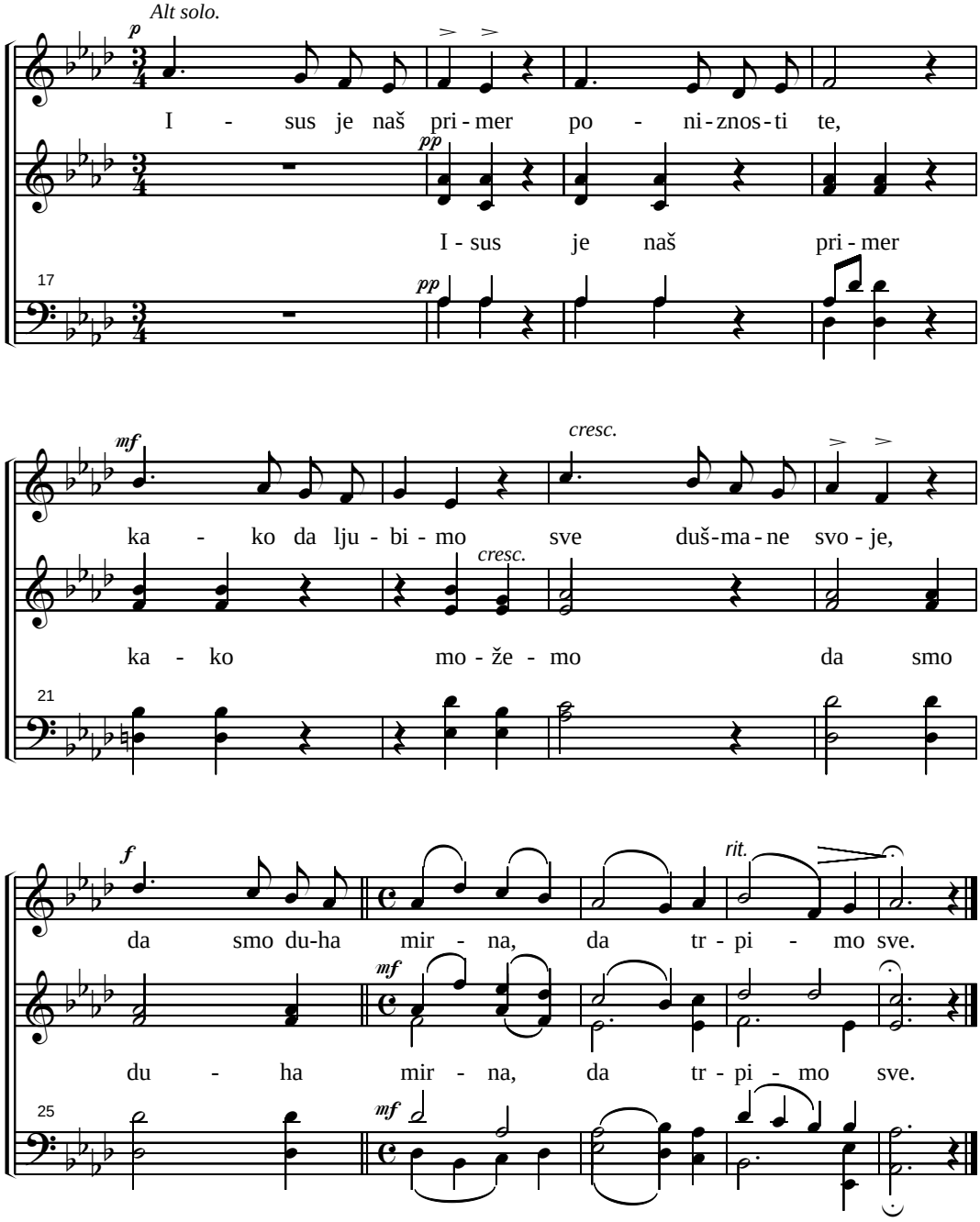

3. Kroz visoke slave, iza časti tu,
Neće moći služit' svome Gospodu.
Srce uzdignuto i zemaljski um,
Neće ih odvesti u nebeski dom.
Solo.

4. Ako to nemamo mrtvi bićemo,
Nebesko carstvo to videt' nećemo.
Zato kroz nevolje da Ga sljedimo,
I od svega srca da Ga ljubimo.
Solo.

389. TEŠKIM PUTEM

(može i po glasu 15. 33. 36. 51. 195. 205. 214. 275. 284. 316. i 342. pojanja u Harfi Siona)

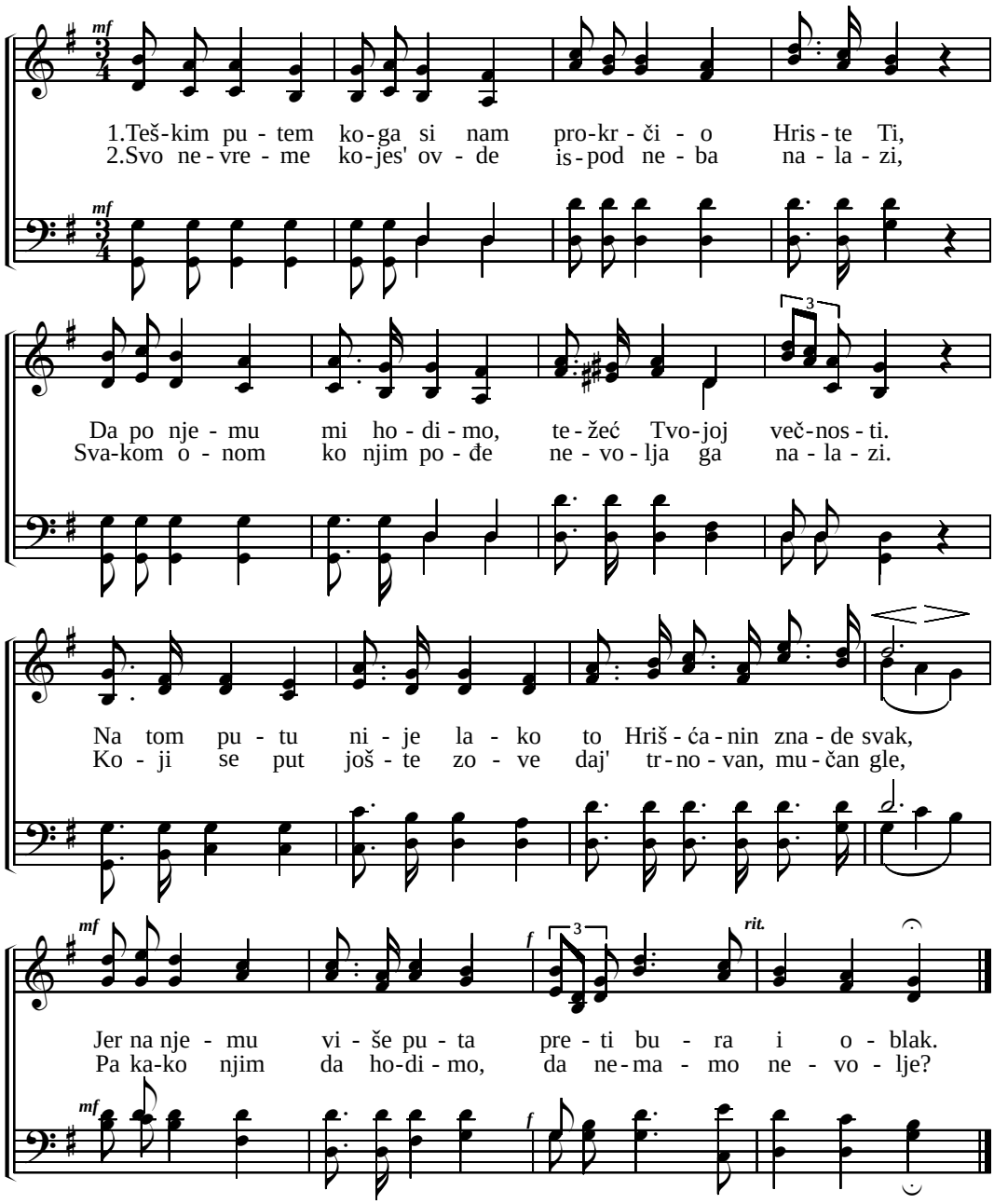

3. Svi proroci, apostoli i premili Isus naš

Na tom putu mnoge suze proljevahu svaki čas.

Ali oni primer biše kako treba živiti,

Kako treba pretrpiti i služiti Gospodu.

390. DOLINOM IDEMO

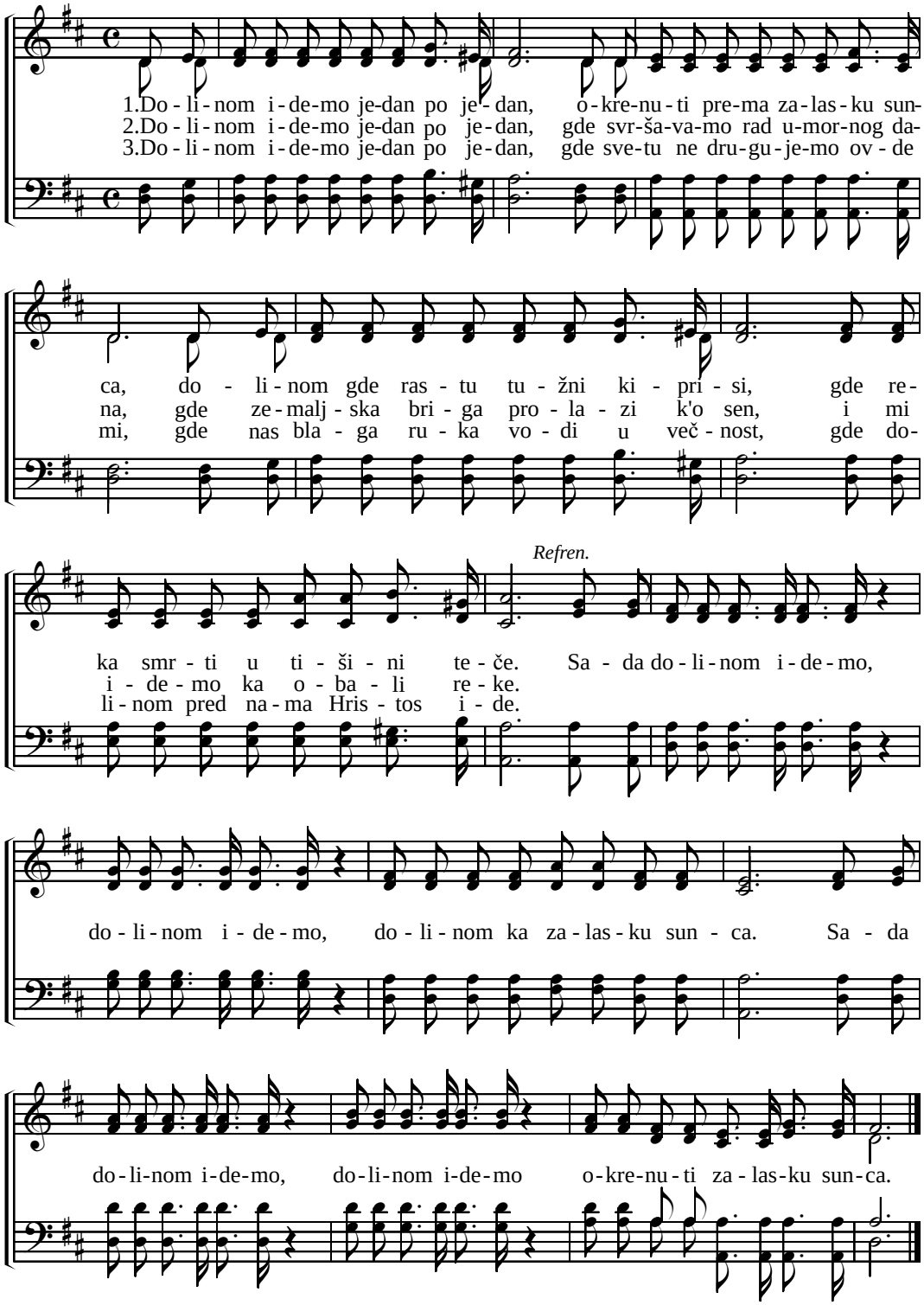

391. IDEM BOŽE K'TEBI

(314. pojanje u Harfi Siona)

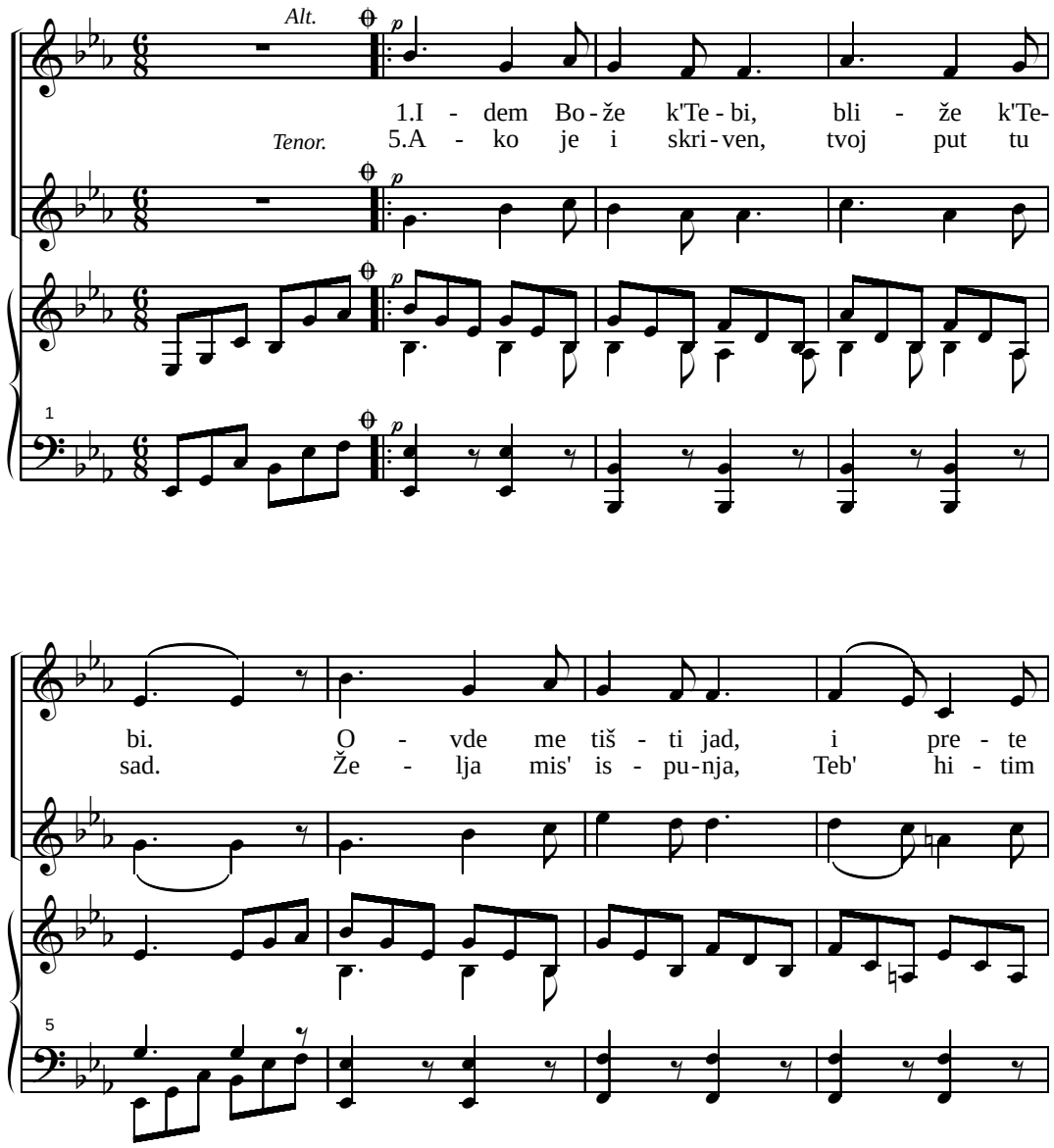

(391. Idem Bože k'Tebi)

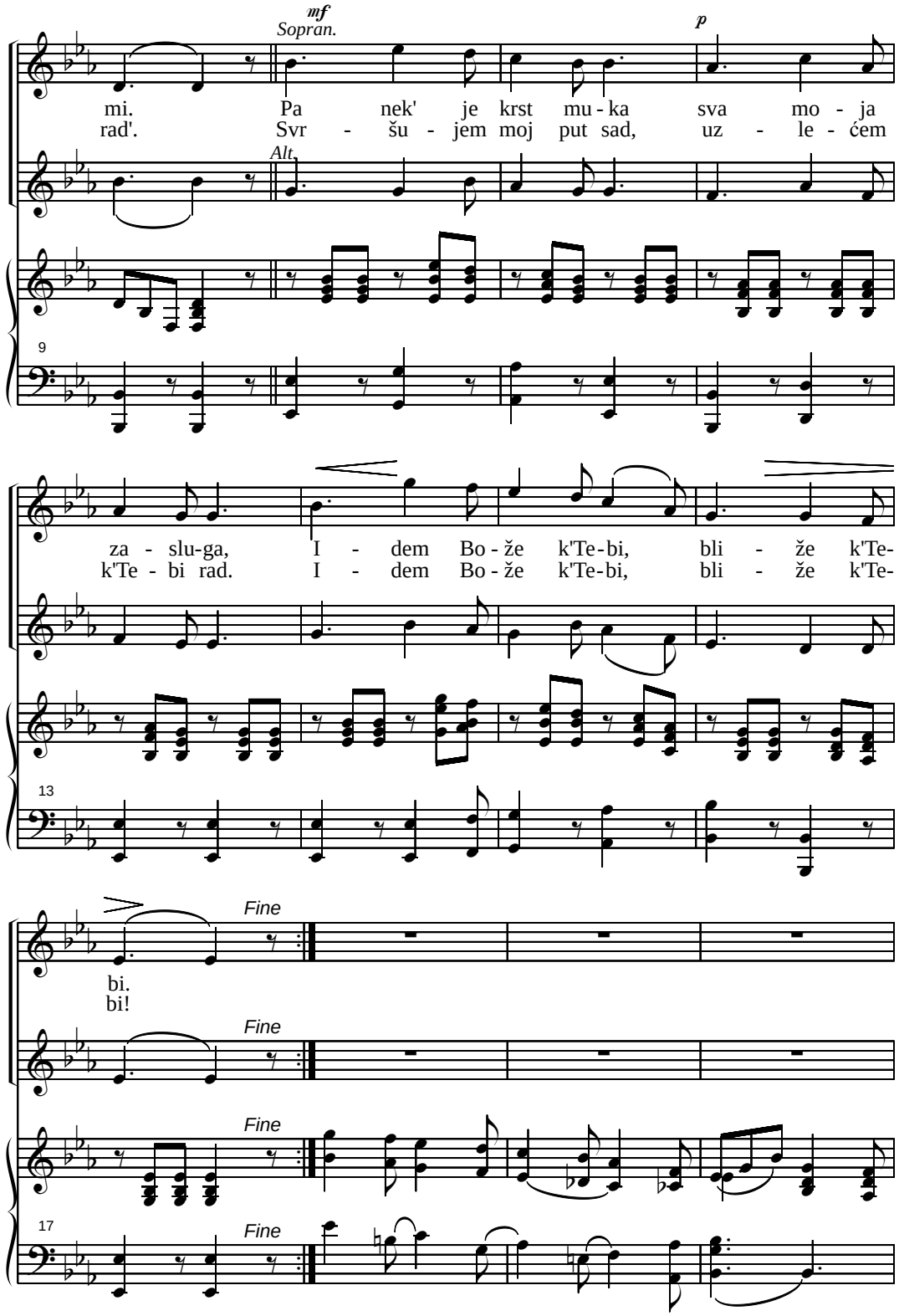

(391. Idem Bože k'Tebi)

Alt. *mf*

2.A - ko k'o Ja - ko-va, sna - đe me

3.I - del' u - za - cak put, muč - no go-

Bas.

21

mf noć. I bu - de'l mi ka-men gla - vi po-

re. I - pak i - de k'ne-bu, Spa - su mo-

25

Hor. *mf*

moć, I u snu ja ću Ti, Teb' u - vek

me. An - đe - li kras - no gle, zo - vu k'se-

29

(391. Idem Bože k'Tebi)

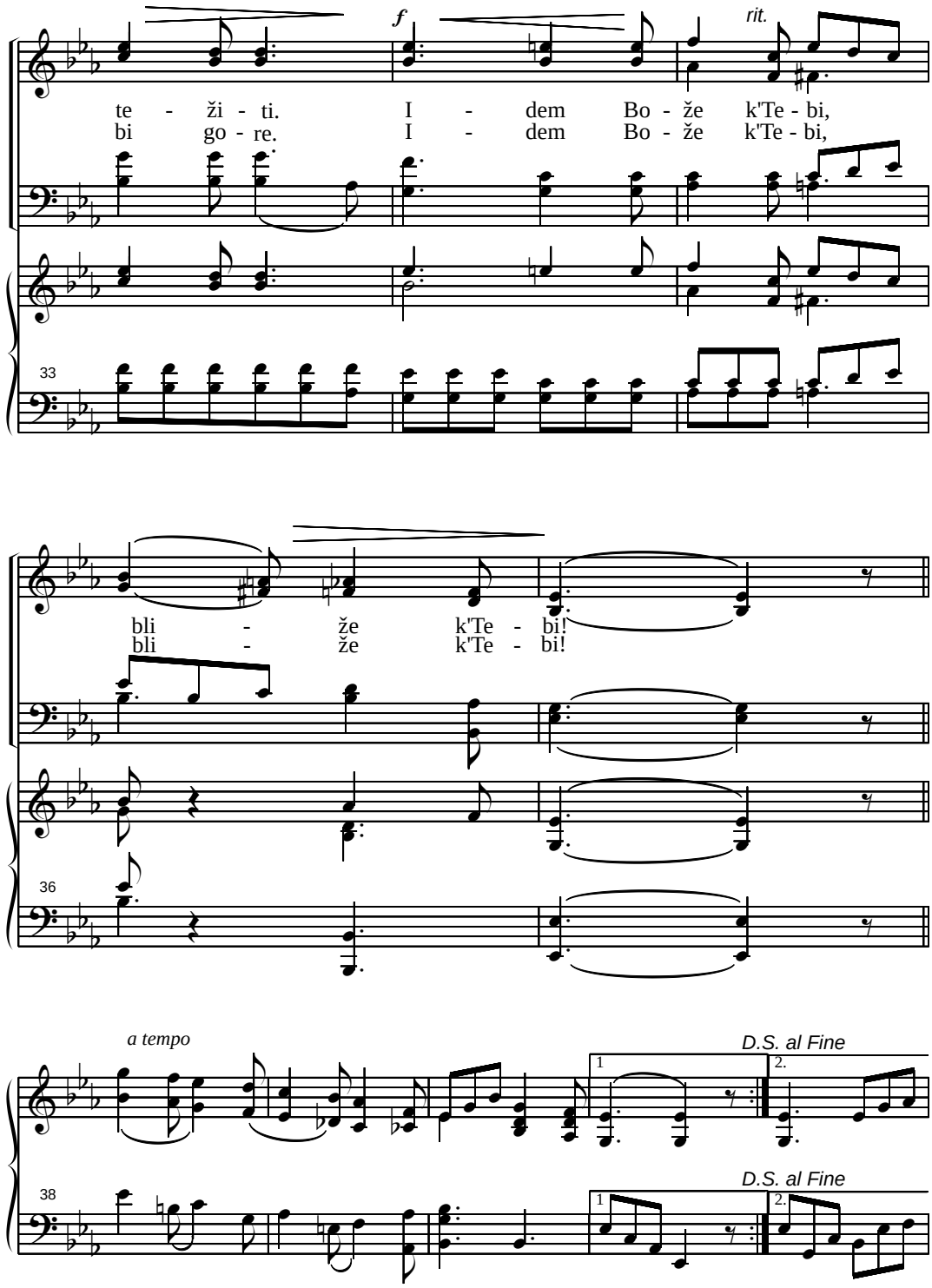

392. PROLAZNI MOJ PUT

(2-5 strofa reči 191:11-12. pojanja u Harfi Siona

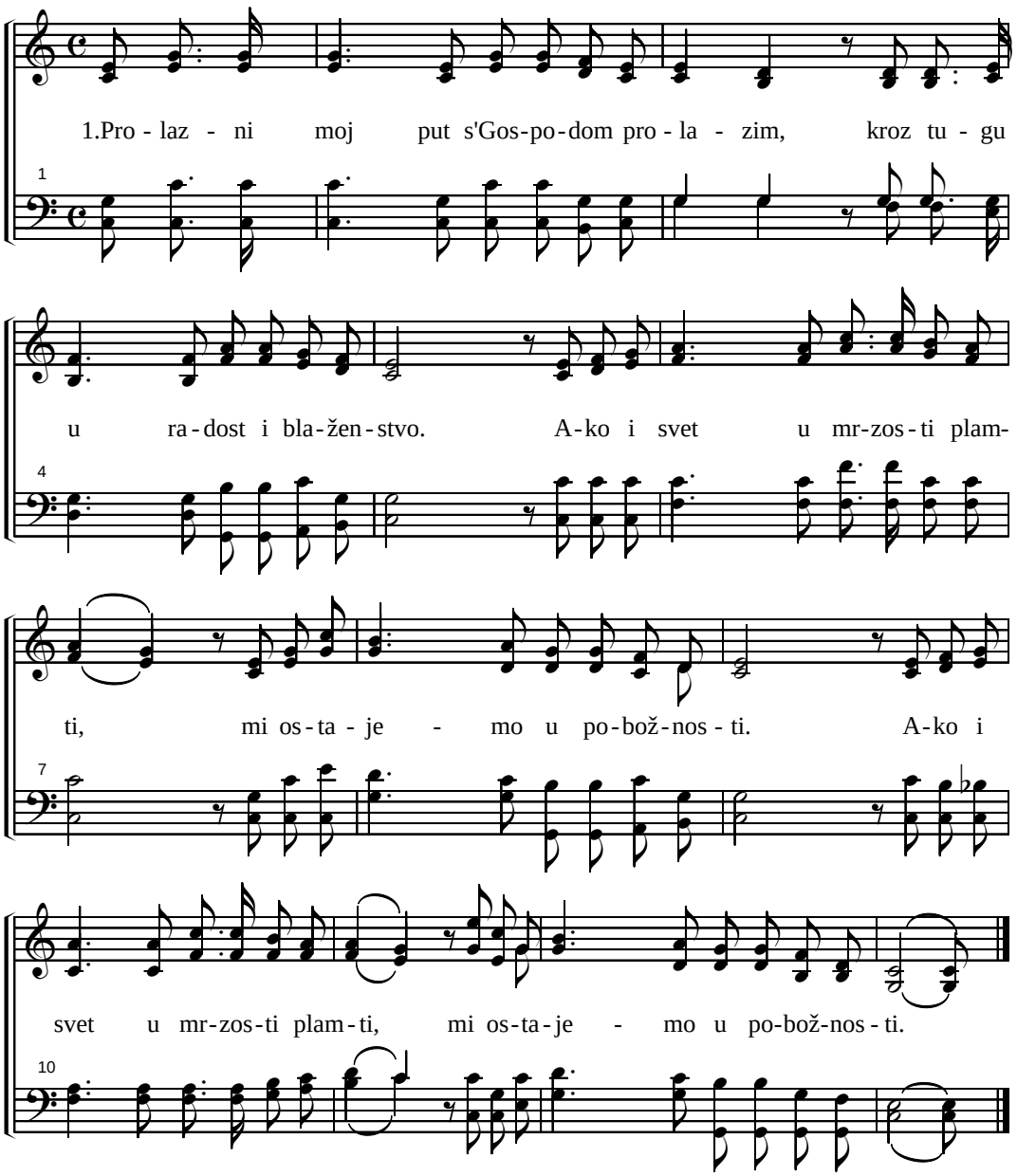

2. Radosti puna biće žetva naša
   Seme nam svojski valja sejat' sad.
   Nagrada ć' biti u Očevom domu,
   Mirno podnosit' valja bol i jad; (:)
3. Nebeska radost tam' će trajat' večno,
   Zemaljski bol će tam' uminuti,
   Ovde sejemo s plačem i suzama,
   Tam' ćemo žnjeti s večnom radosti. (:)
4. Putnici mili drugari u veri,
   Nastav'te delat' za Božje carstvo!
   Mol'te se, bor'te s', i delajte složno,
   Žetve će naše doći dan skoro! (:)
5. Glednite samo, - polje nam se beli,
   Smokvino drvo pupke tera već,
   Ustajte zbirat'! Ko je lenj na žetvu,
   Taj neće venac kod Gospoda nać'. (:)

393. BRAĆO, SLOŽNO, JEDNODUŠNO

(reči 237. pojanja u Harfi Siona)

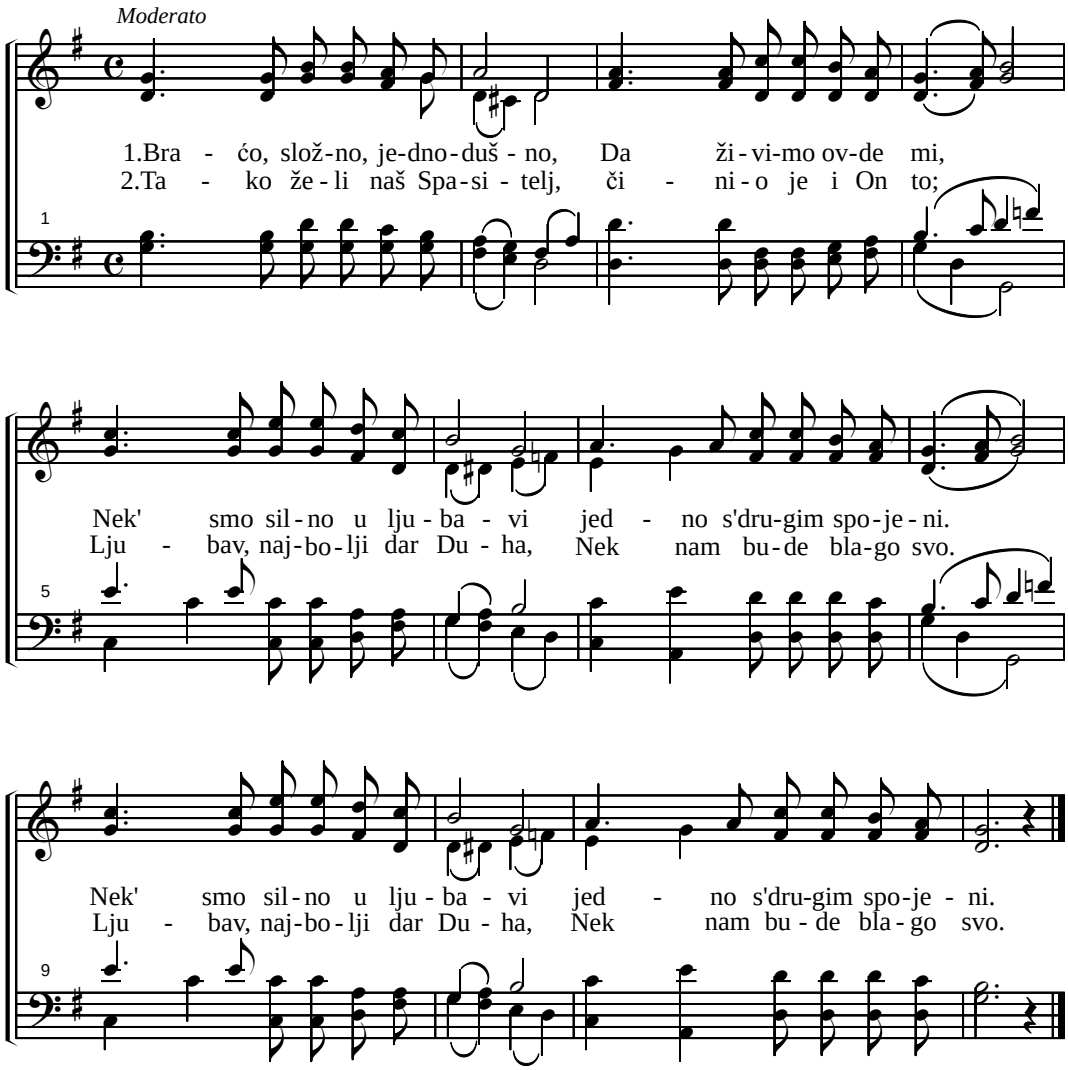

3. Onaj tek se bratom zove Kog' ljubavi greje plam,
Koji bratu svome misli, Što tek sebi misli sam.

4. Kad je srce ljub've puno, Ovde je već blaženstvo;
Tad je ljubav prava, čista Daje nam zadovoljstvo.

394. TEBE LJUBIM O SPASE

Moderato

1. { Te - be lju - bim o Spa - se moj, na Te - be sam' gle - dam.
Ti si mi nad i bla - žen - stvo, za Te - be ži - vim znam. }

Ti me či - niš bla - že - nim tek, ra - nje - nom sr - cu da - ješ lek. Daj

Refren

od - mor na grud' - ma Tvo - jim, da u Te - bi ži - vim. O ka - ko sam

bla - žen ja, jer sr - ce u Te - bes' uz - da. Lju - bim Te - be,

sa - mo Te - be. Lju - bim Te - be is - ku - pi - te - lja.

(394. Tebe ljubim o Spase)

2. Ljubio si me Isuse, pre neg' poznadoh Te.
Ti s' neba dođe zbog mene, a ja žalostih Te.
Mnogo sam Ti grešio pre, ranjavao srce Tvoje.
Iz ljubavi Ti spase me, hvala, slava T' za sve.
Refren.

395. BLAŽENA NAM SVEZA

(može po glasu 345. pojanja u Harfi Siona)

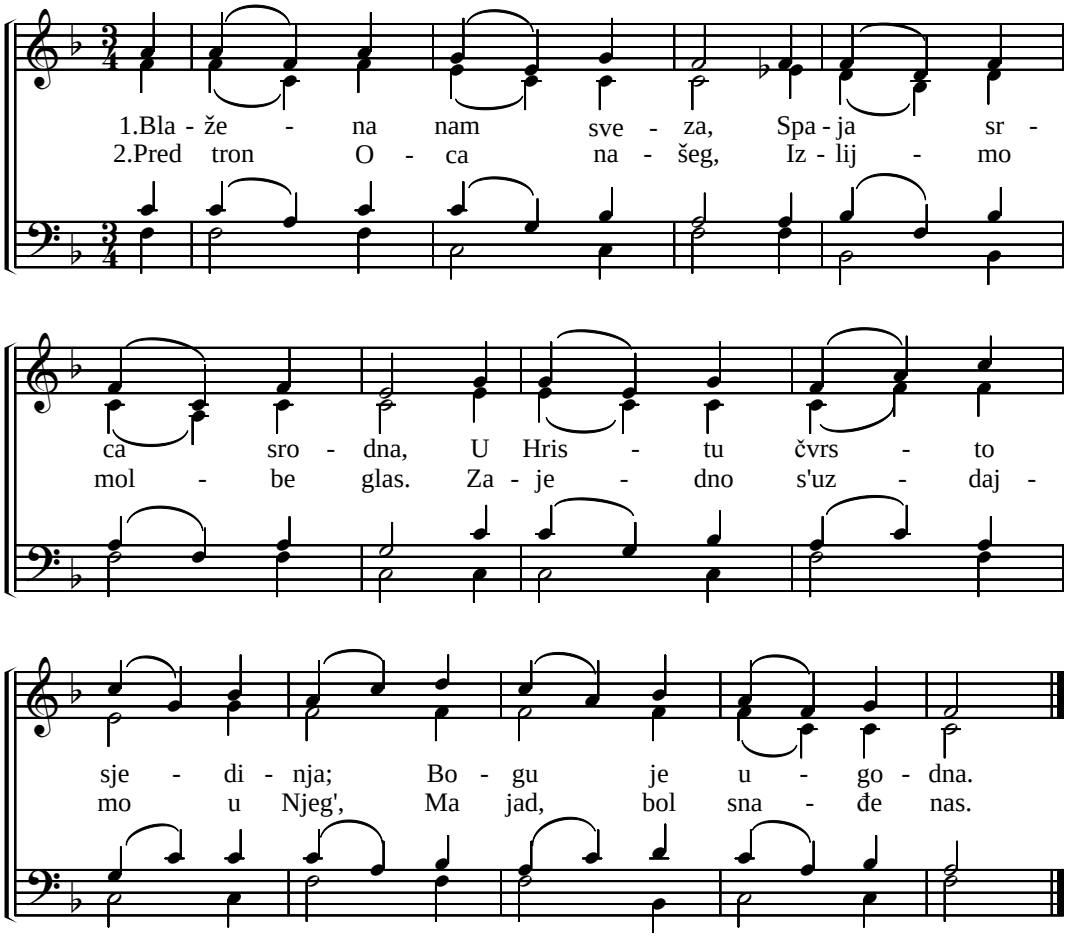

3. Osećajmo svagda, kad trpi ud jedan.
Bremena nosimo rado, k'o što je dato nam.

4. Našto nam sad suze, kad za Spasa znamo.
Srca nam, duše združene, hite k'nebu rado.

5. Slobodni bićemo, od stradnje, greha, zla,
Gdeno kroz svu večnost tamo, samo ljubav vlada.

396. O KAKO JE TO KRASNO

mf

Harmonija

1.O
4.Mnošt-

4. stih solo

ka - ko je to kras - no, kad su bra - ća
vo će tad na - ro - da Bo - ga u - gle -

ver - na. Kad su u za - jed - ni -
da - ti i sa dob - rim Pas - ti -

ci, nji - na sr - ca slož - na.
rom jed - noć sta - do bi - ti.

(396. O kako je to krasno)

CODA

Fine

19 CODA

Fine

Ženski hor

2.K'o ro - sa sa Jer - mo - na što od Bo - ga te - če,

ta - ko Gos - pod bla - go - slov iz - li - va na nas

sve. 3.Tad' će u grad u - ći, od Bo - ga iz - bra -

37

ni. Spa-se - ni kroz Hris - to - vu krv, bi - će u mi - li -

43

D.S. al Fine

ni.

Harmonija

rit.

D.S. al Fine

50

397. ŽELJA MI JE U ZAVIČAJ

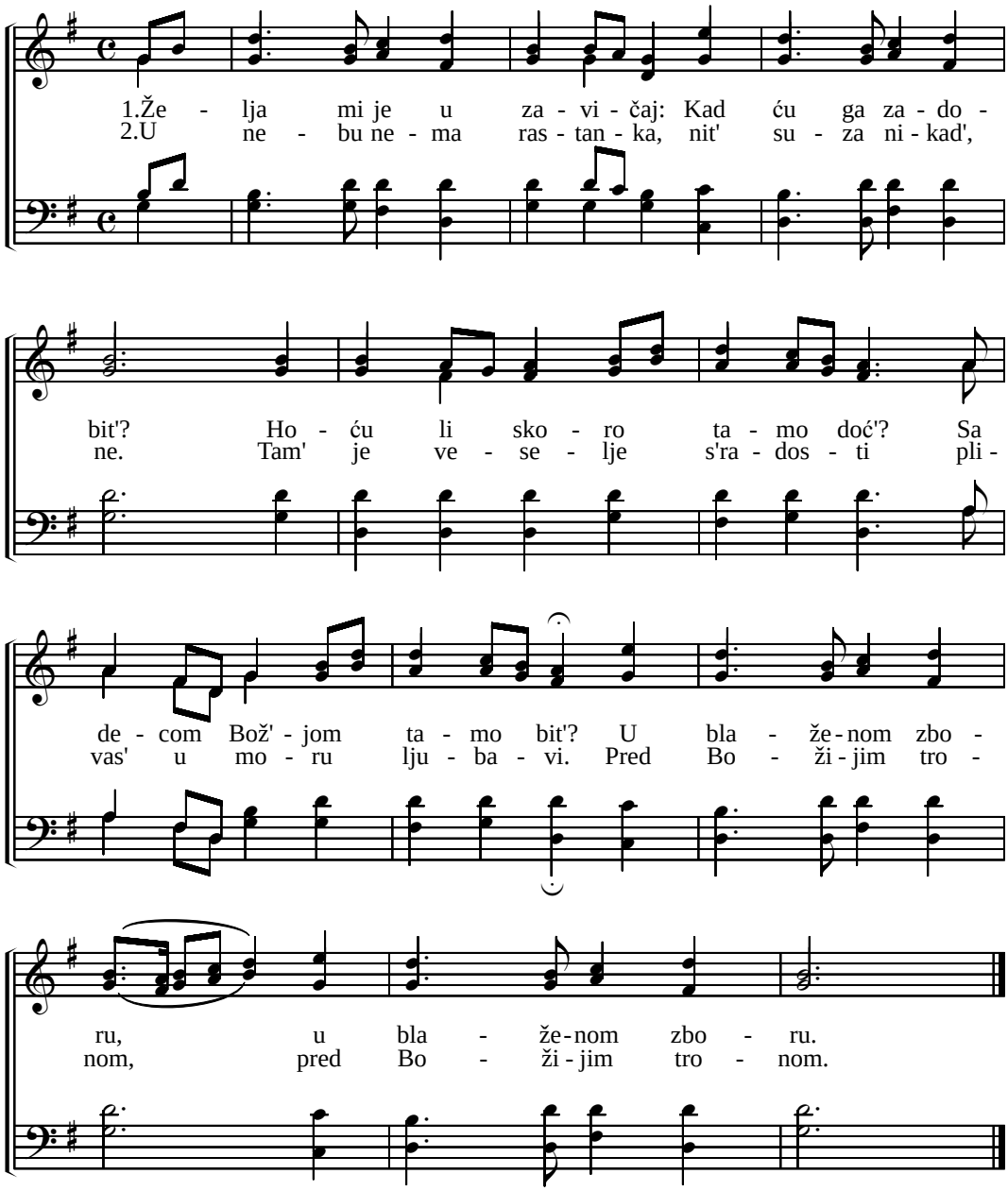

3. U nebu žive ljubazni, Iskupljeni, sveti.
Sav zbor svagda Boga hvali, predivne pesme pojući.
Sa harfom u ruci, sa harfom u ruci.

4. Mnogi su već na mestu tam', O da sam i ja već.
U miru slušam Božju reč, i napred hitim radostan.
Ka blaženom domu, ka blaženom domu.

398. BLAGOSLOVI

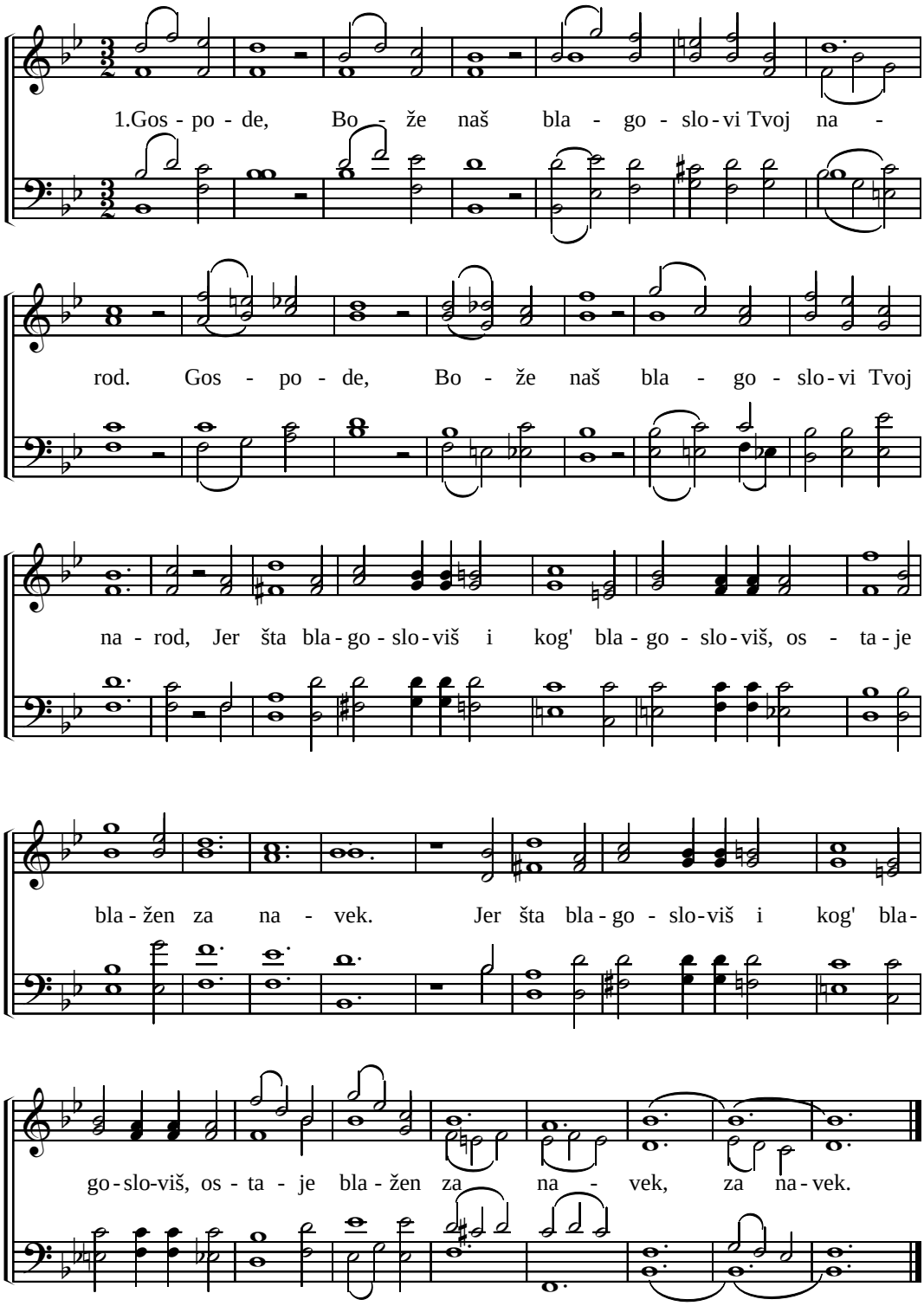

399. OPOMENI SE

(21. Koral u slovačkoj Harfi Sionskoj)

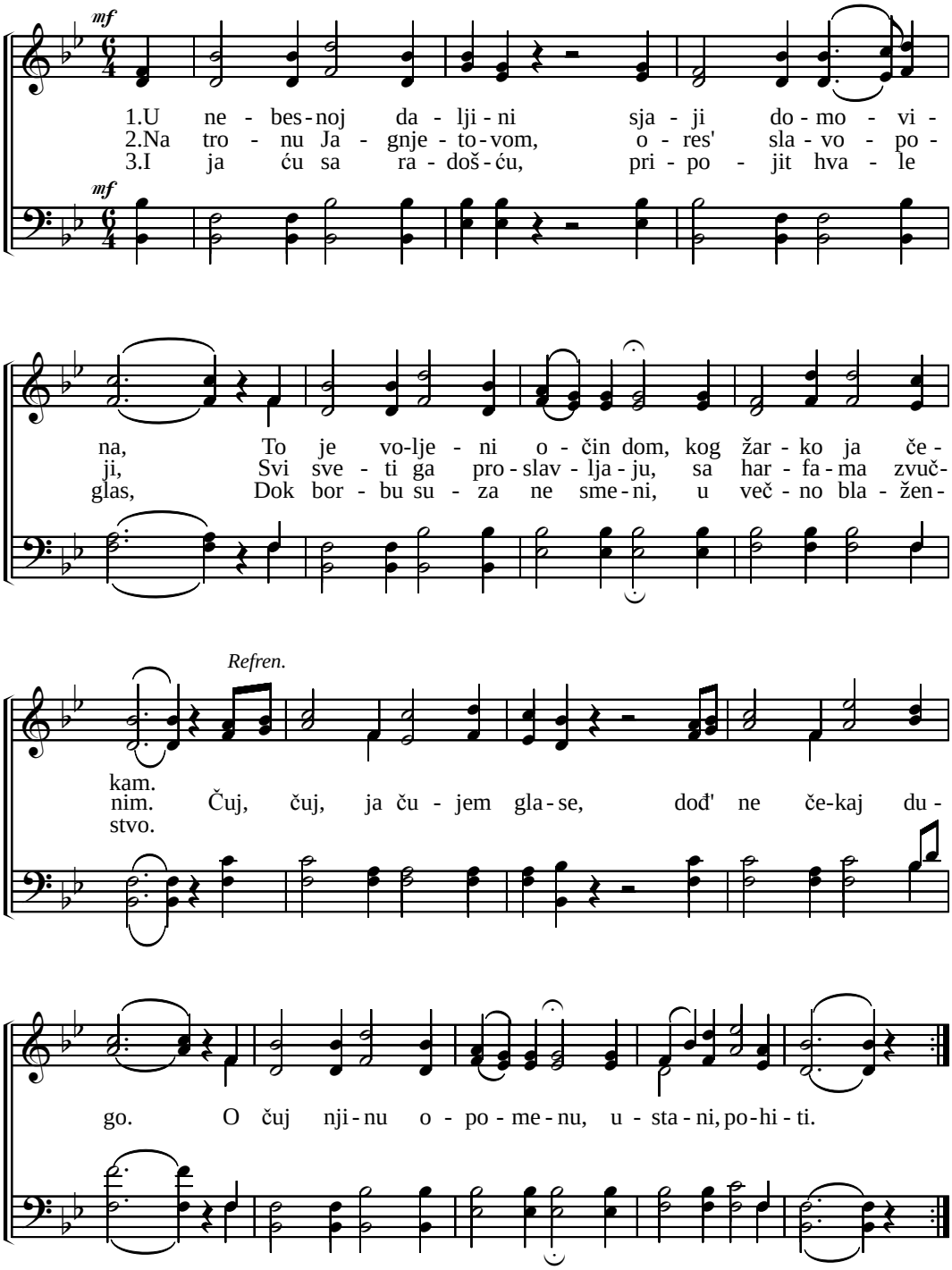

400. O KAKO JE LJUBAV JAKA

(može po glasu 15. 33. 36. 51. 195. 205. 214. 275. 284. 361. 342. pojanja u Harfi Siona)

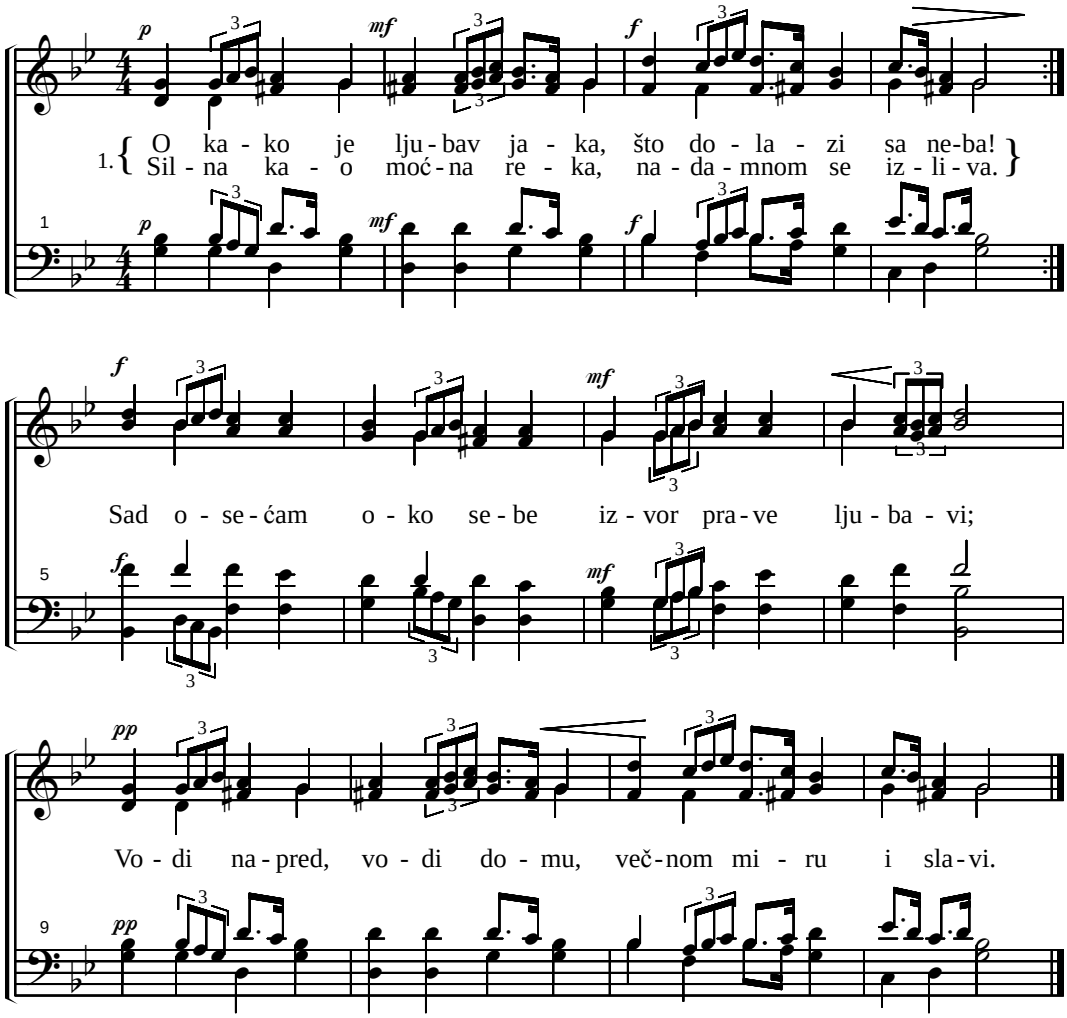

2. O kako se širi slava, milost novog zaveta!
O velikoj ljub'vi Hrista, na poklon nam' poslata.
Kako ljubi svoje verne, za njih život On svoj da;
Ocu za njih sve se moli, i pazi sa prestola

3. O dubino Bož'jeg mira, Ti si izvor života!
Ti si more blagoslova, mesto slatkog odmora.
O dubino ljub've Hrista, Ti si nebo nad nebom;
Uzvisi me Tvojoj slavi, privedi me ka sebi.

401. TO JE MOG OCA SVET

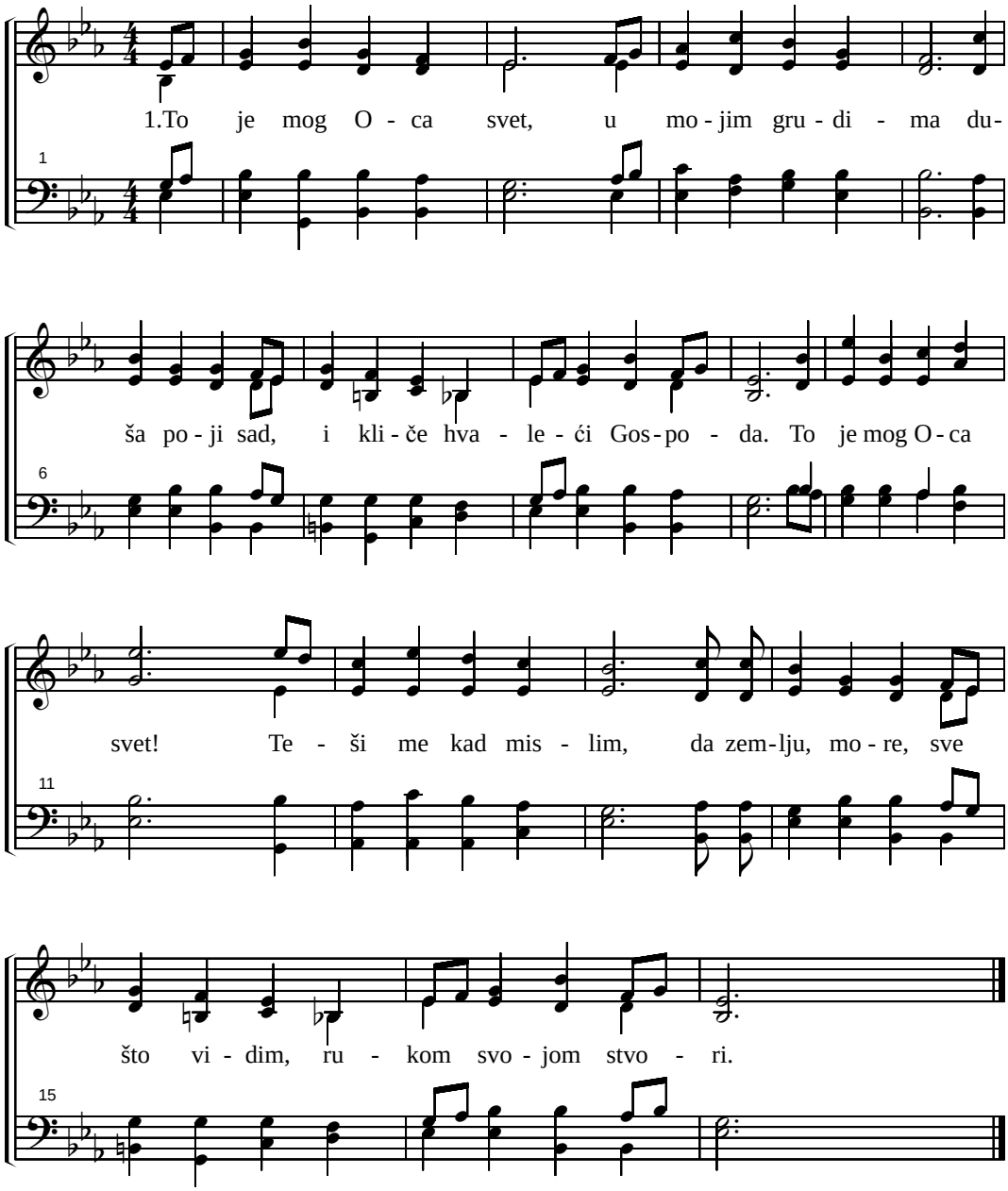

2. To je mog Oca svet, to ne zaboravljam,
I ako krst je pred nama, Gospod vlada svetom.
To je mog Oca svet! Borba se još vodi;
Isus koji umre za nas sve, On će nam' pomoći.

402. ČESTO SE JA SEĆAM

(može po glasu 15. 33. 36. 51. 195. 205. 214. 275. 284. 361. 342. pojanja u Harfi Siona)

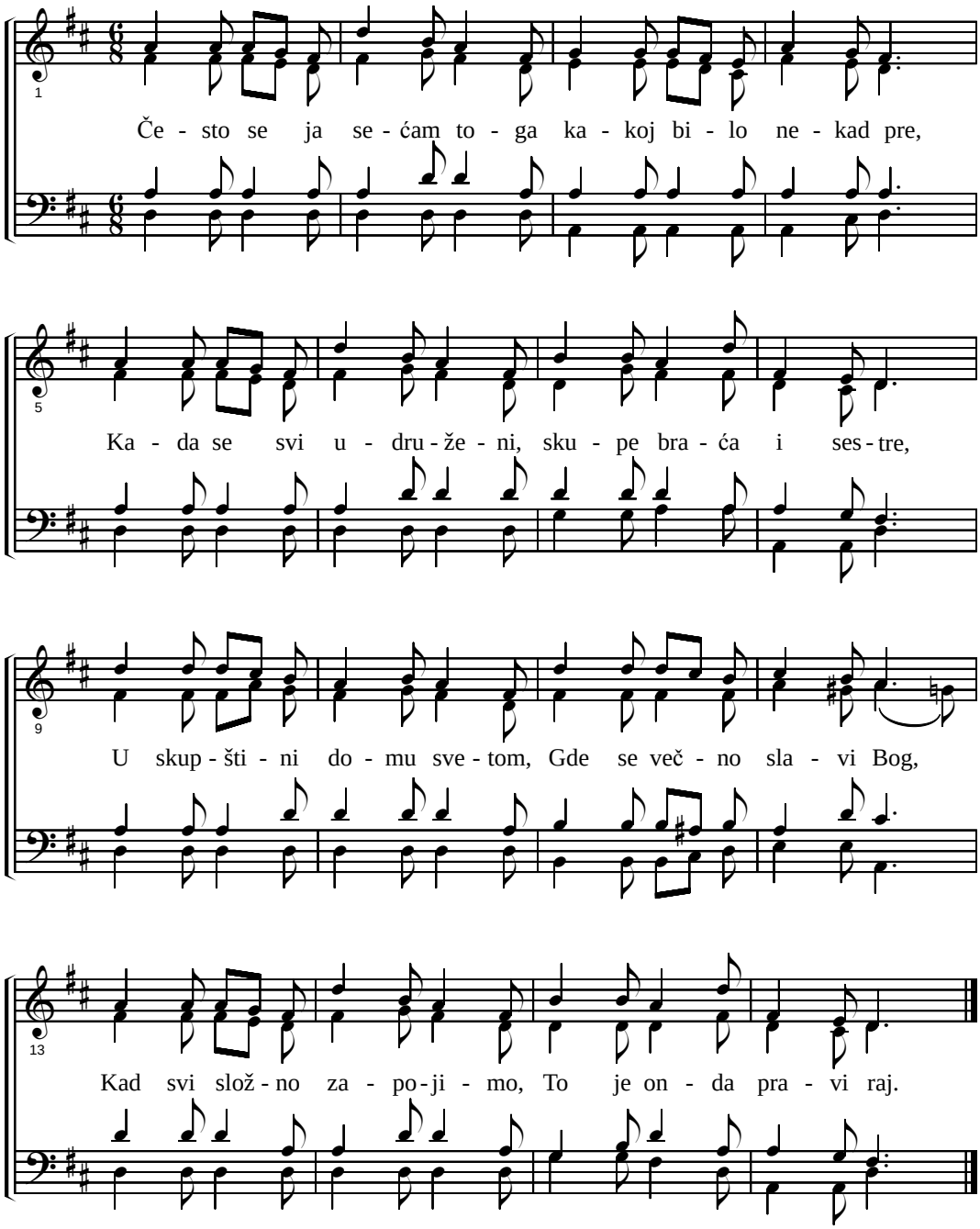

403. KAD SE SETIM

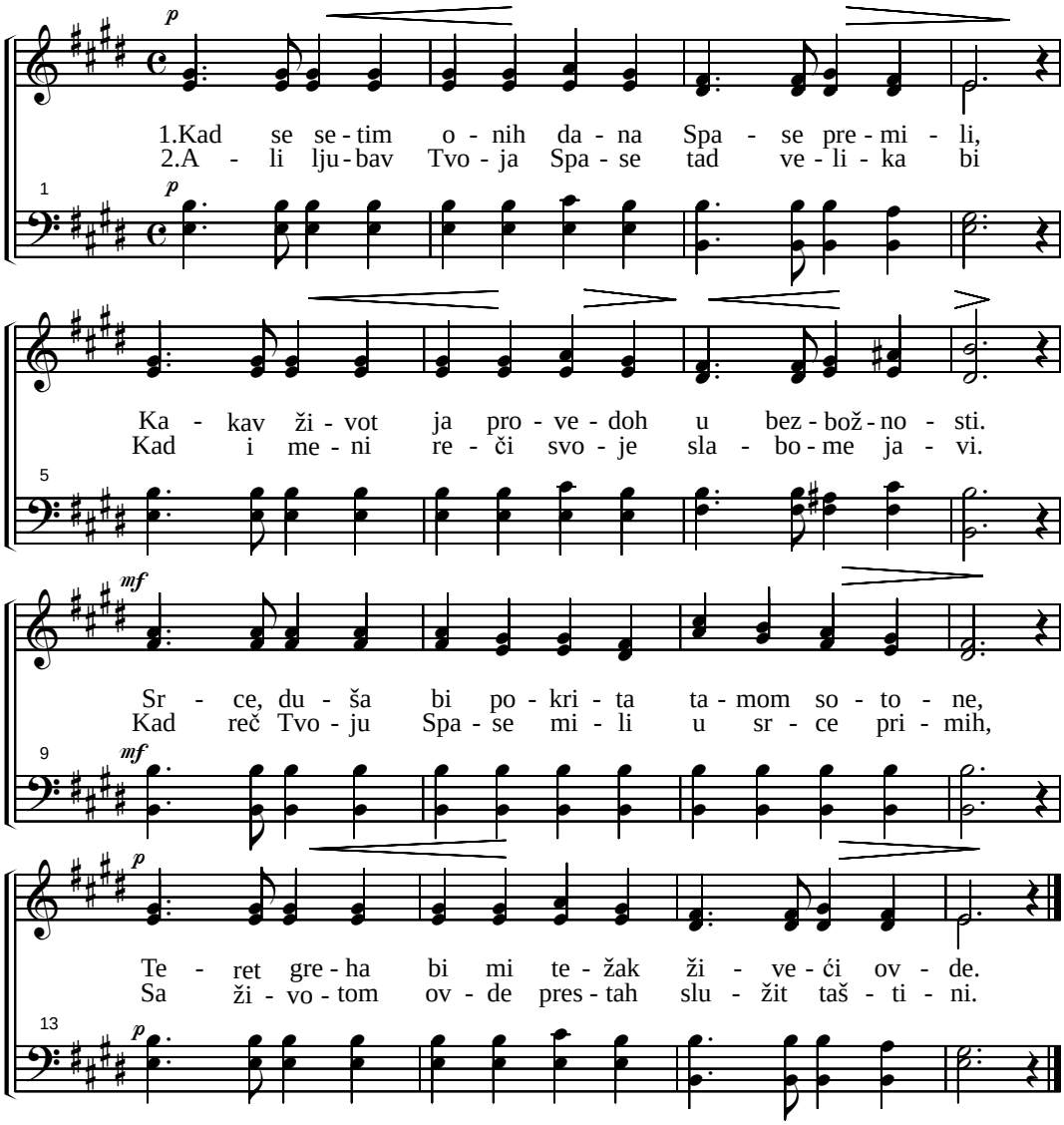

3. Mnoge suze Spase dobri ja sam prolio,
Za sve grehe koje sam Ti nekad činio.
Za veliku ljubav Tvoju što učini Ti,
Pred mnogima obećavam veran Ti biti.

4. Ali teški burni časi nastupaju gle,
I hoće da me odvoje od Teb' Gospode.
Pa Te sada opet molim: "pomozi mi Ti."
Da bih mogao strpljenjem sve pobediti.

5. Licem k'licu želeo bih Tebe viditi,
Kada dođeš k'o sudija ozgo, sa neba.
I kad sveta truba zovne taj veliki hor,
Da bih bio sa vernima i ja izabran.

404. UVEČE KAD SE MESEC

(može po glasu 50. 83. 140. 154. 285. 288. 302. 321. 346. 351. 354. pojanja u Harfi Siona)

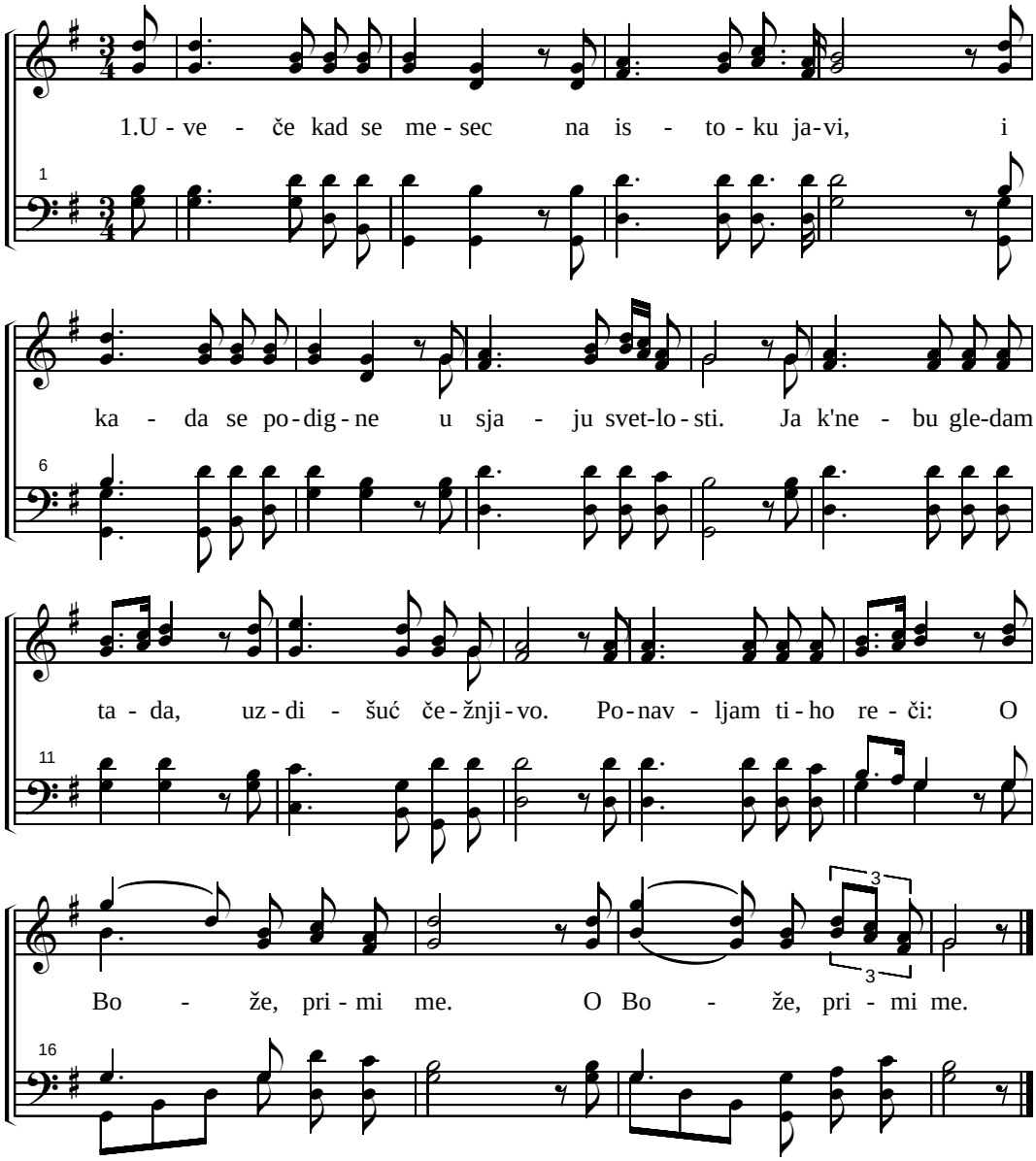

2. Primi me, Bože, k' sebi, iskreno molim sad,
U Tvoje carstvo gore odavno želim ja.
O Spase, Isus Hriste, moli se za mene
I ne daj da propadnem, primi me, molim Te.
Primi me, molim Te!

3. Jer ovde na zemlji mi dosadno posta sve,
I srce ne uživa radosti nikakve.
Svuda je samo tuga i svuda strašni jad
Po Jevanđelju tvome, bliži se svemu kraj.
Bliži se svemu kraj.

405. JUČE, DANAS I DOVEKA

(Jev. 13:8)

J. H. Burke

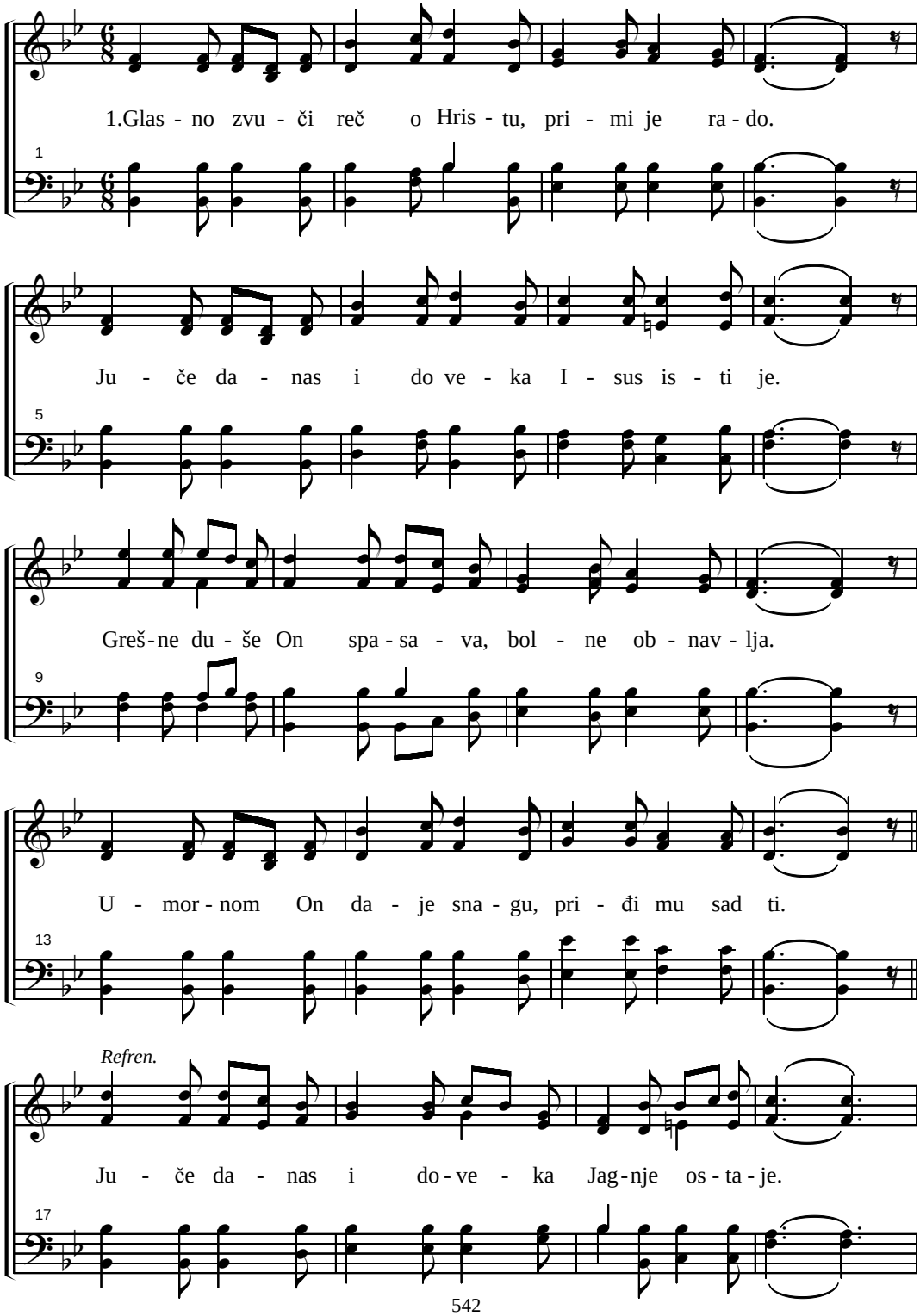

(405. Juče, danas i doveka)

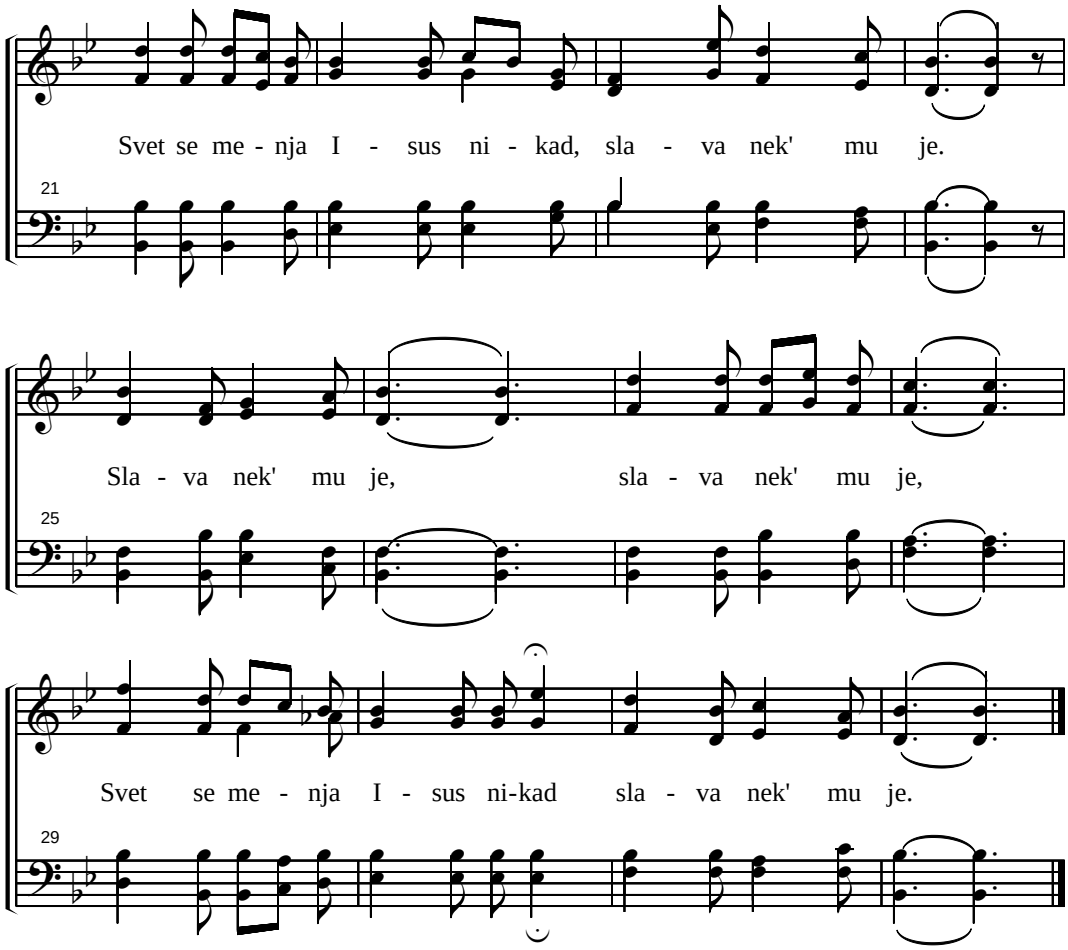

2. Prijatelj je grešnih duša, tebe traži gle.
Grešniče pokaj se sada, priznaj grehe sve.
On te neće ostaviti, oprostiće ti,
Milost svoju On ti daje u znak ljubavi.
Refren.

3. Kad zapreti jakoj buri, tiho posta sve.
Život tvoj umiriće sad, ne plaši se ne.
Pobedu je izvojev'o na Golgoti tad'.
On je tvoja pomoć prava, s'Njim pobeđuješ.
Refren.

406. GOSPOD JE MOJ PASTIR

(može i po glasu 142. 163. 169. 218. 259. 267. 289. 303. pojanja u Harfi Siona)

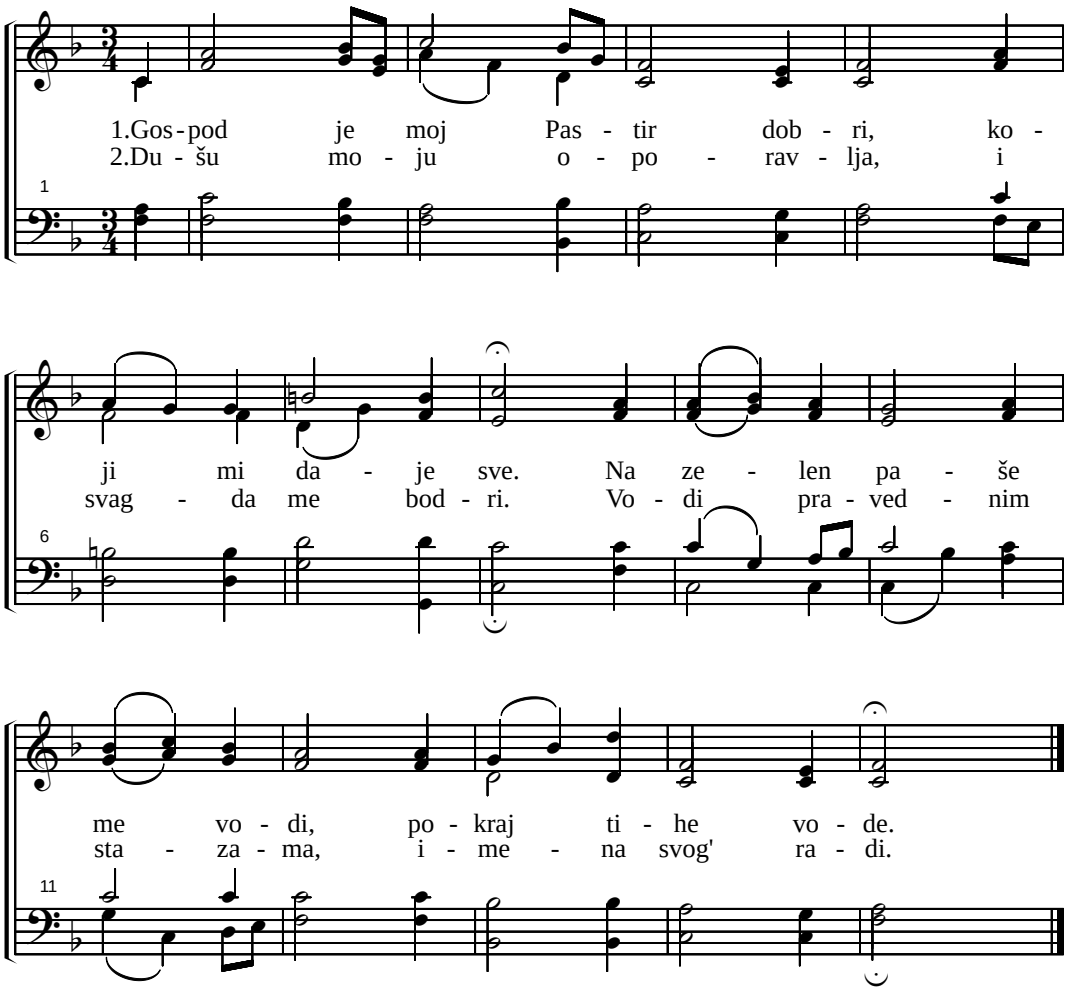

3. Da pođem i doljom smrti, Neću se plašiti,
   Ti si sa mnom i tešiš me, štap Tvoj i palica.

4. Na vidik neprijatelju trpezu postavi.
   Uljem mi glavu namaza, čašu mi prepuni.

5. Dobrota i milost Tvoja pratiće me vazda.
   U domu Gospodnjem ću ja nastavati svagda.

407. SVET JE BOG

Karl Ludwig Drobisch

Andante

p svet je, svet je *mf*

Svet je, svet je, svet je, svet je, Svet je

1 *p* *mf*

i ce-la zem-lja, i ce-la

mf *f*

Bog, Gos-pod Sa - - va-ot, i ce-la zem - lja, i ce-la zem -

i ce-la zem-lja, i ce-la

8 *mf* *f*

zem-lja, i ce-la zem - lja,

ff

lja i ce-la zem - - - lja po - je mu hva - - -lu, čast.

zem - lja,

15 *ff*

zem-lja, i ce-la I ce-la

f *rit.* *pp*

i ce - la zem-lja po-je mu hva - lu, čast. Svet je, svet

22 *f*

ce - la

ppp

je! Svet je, svet je!

29 *ppp*

408. SVET JE NAŠ GOSPOD

Franz Schubert

pp *p*

Svet je, svet je, svet je, svet je naš Gos - pod! Si - lan, si - lan,

1

pp *p*

si - lan, si - lan je naš Bog! On koj' več - no ži - vi

6

mp *mp*

mo - že spas - ti sve. Ne - bom zem - ljom vla - da; sla - vi Mu i -

11

p *p*

me. Svet je, svet je,

16

Piano 1.

16

(408. Svet je naš Gospod)

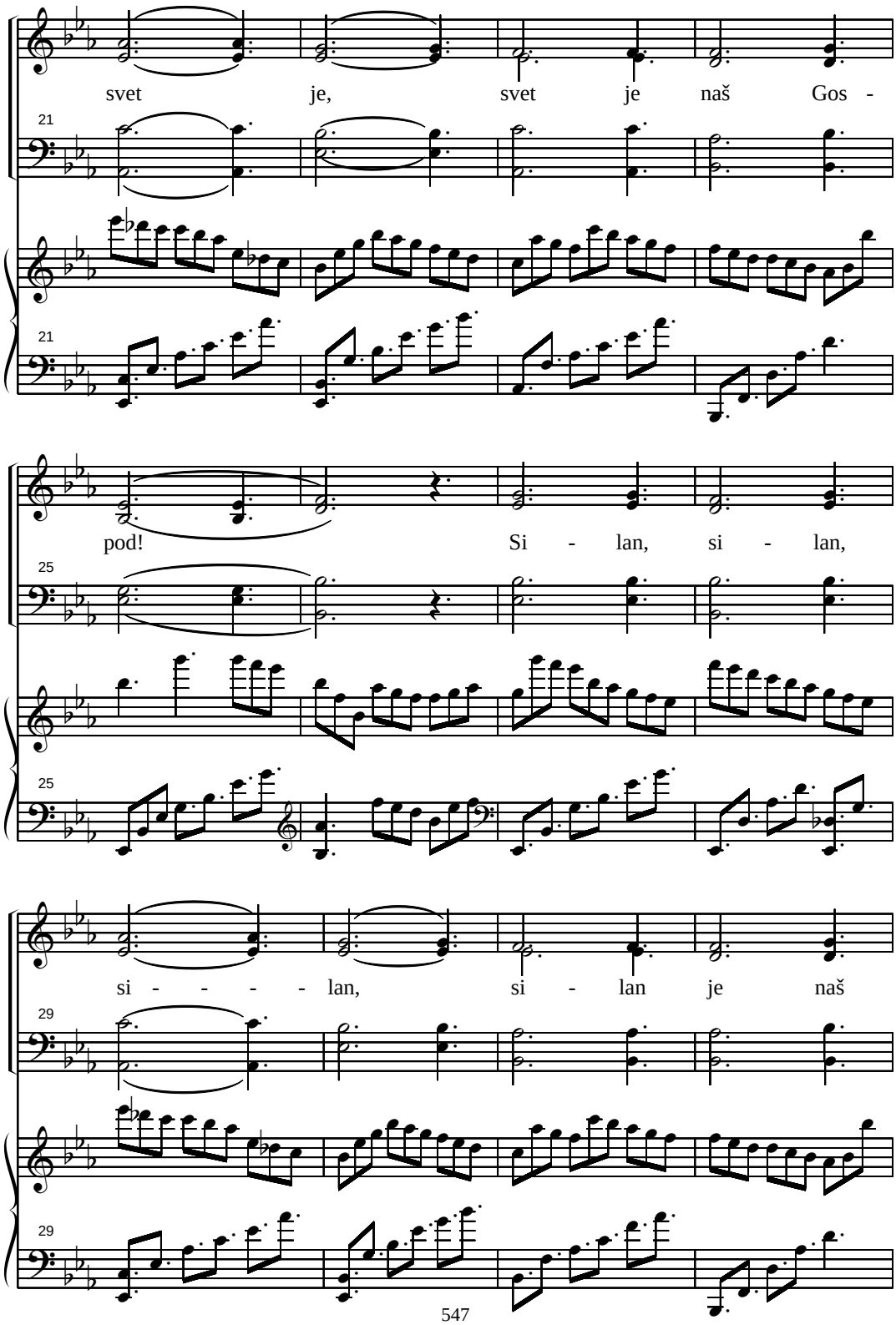

(408. Svet je naš Gospod)

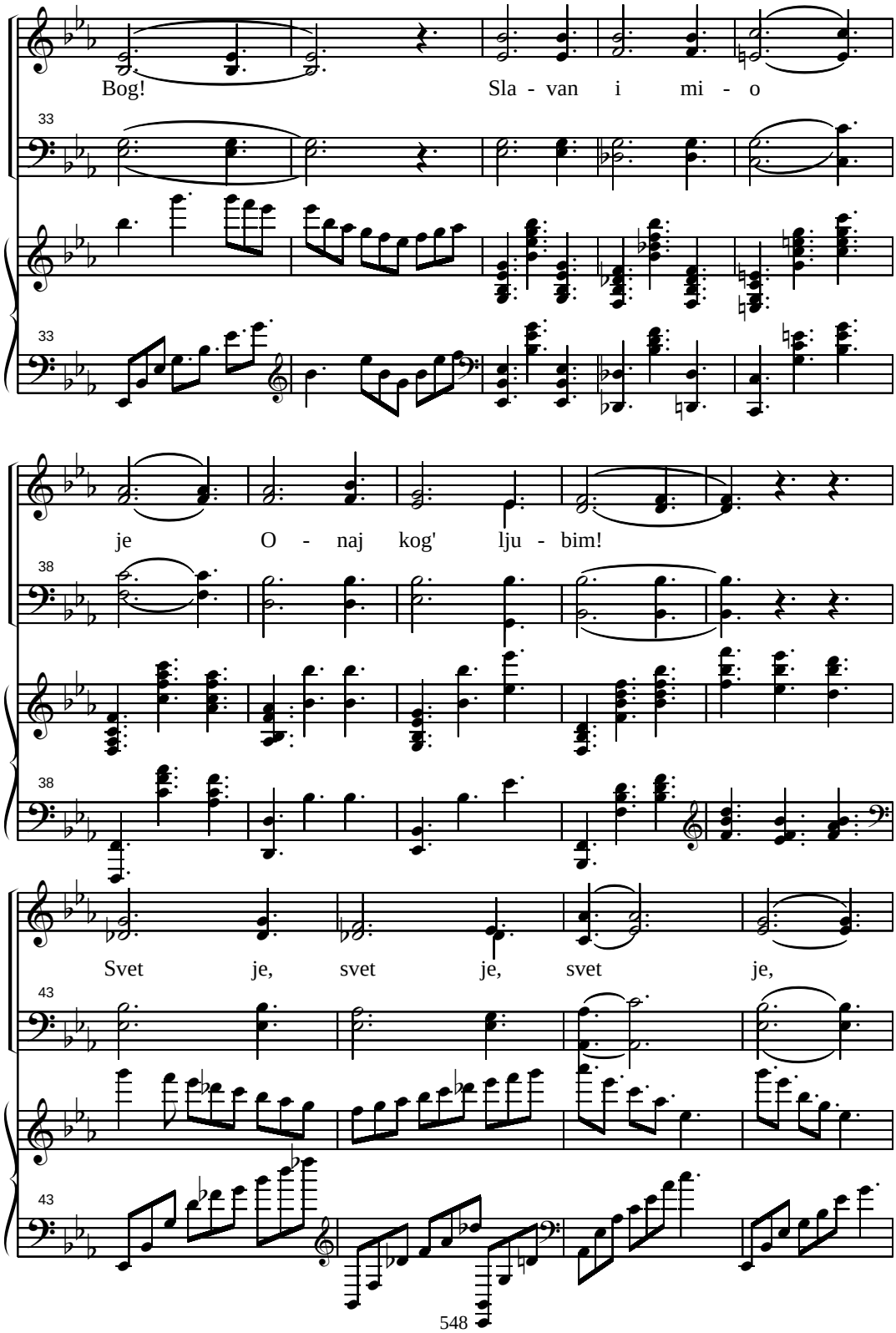

(408. Svet je naš Gospod)

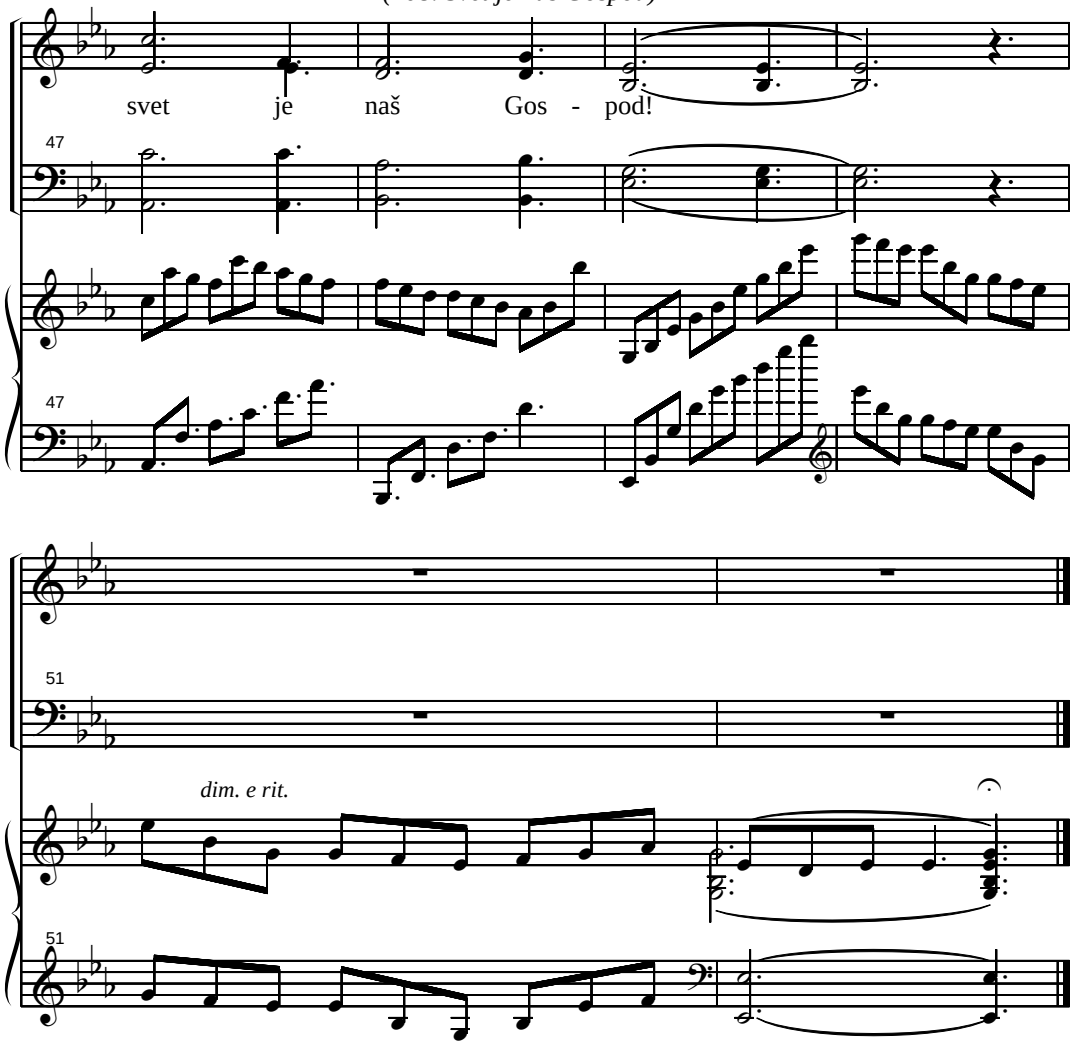

409.GLAS RADOSTI I SPASENJA

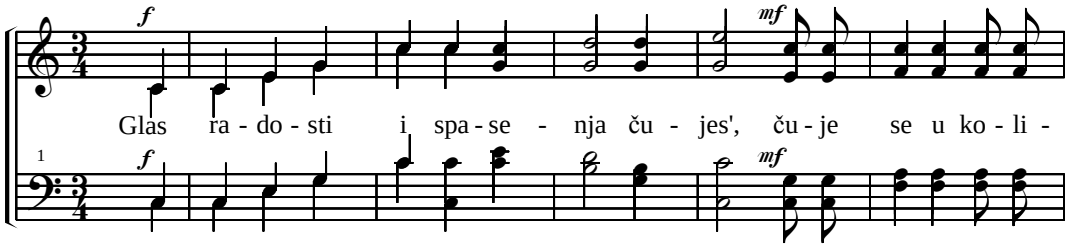

(409. Glas radosti i spasenja)

ba - ma pra - ve - dni - čkim. Glas spa - se - nja! De - sni - ca Bož -

ja da - je si - lu. De - sni - ca Bož - ja uz - vi - šu - je. De -

sni - ca Bož - ja da - je si - lu. De - sni - ca Bož - ja da - je

si - lu. De - sni - ca Bož - ja uz - vi - šu - je. Da - je si - lu,

Da - je si - lu, uz - vi - šu -

uz - vi - šu - je. De-sni-ca Bož-ja uz - vi - šu - je, uz - vi - šu - je.

je.

410. UZDAJ SE U HRISTA

Horatio R. Palmer

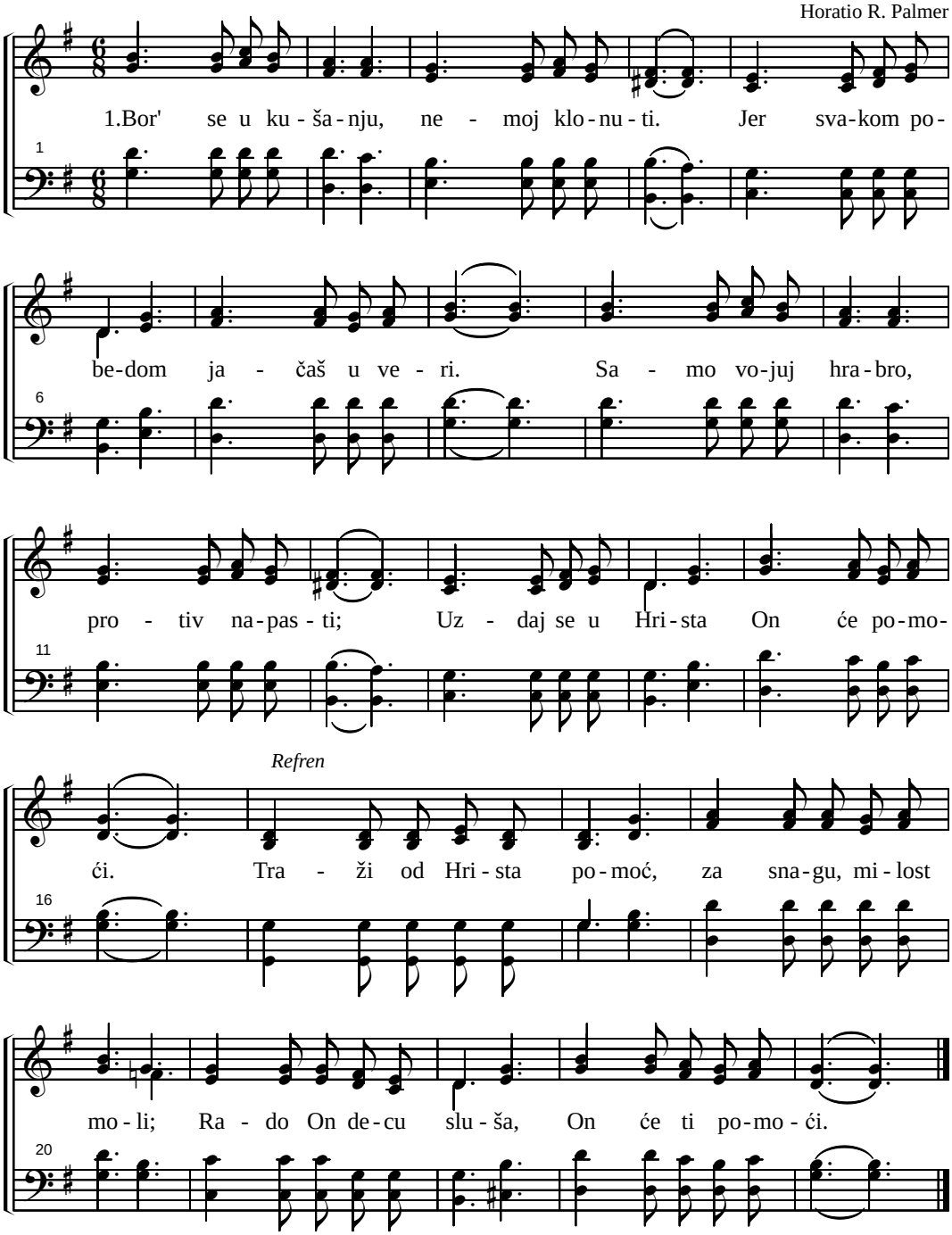

2. Kloni se zlog društva, na reči pazi,
Nemoj Bož'je ime, zalud' izreći;
Budi veran, iskren, čuvaj srce ti,
Uzdaj se u Hrista On će pomoći.
Refren.

3. Bog će dati krunu, ako pobediš,
Veruj ti On jača, kada oslabiš;
On je naš Spasitelj, snagu nam' krepi,
Uzdaj se u Hrista On će pomoći.
Refren.

411. TEŠITE NAROD MOJ

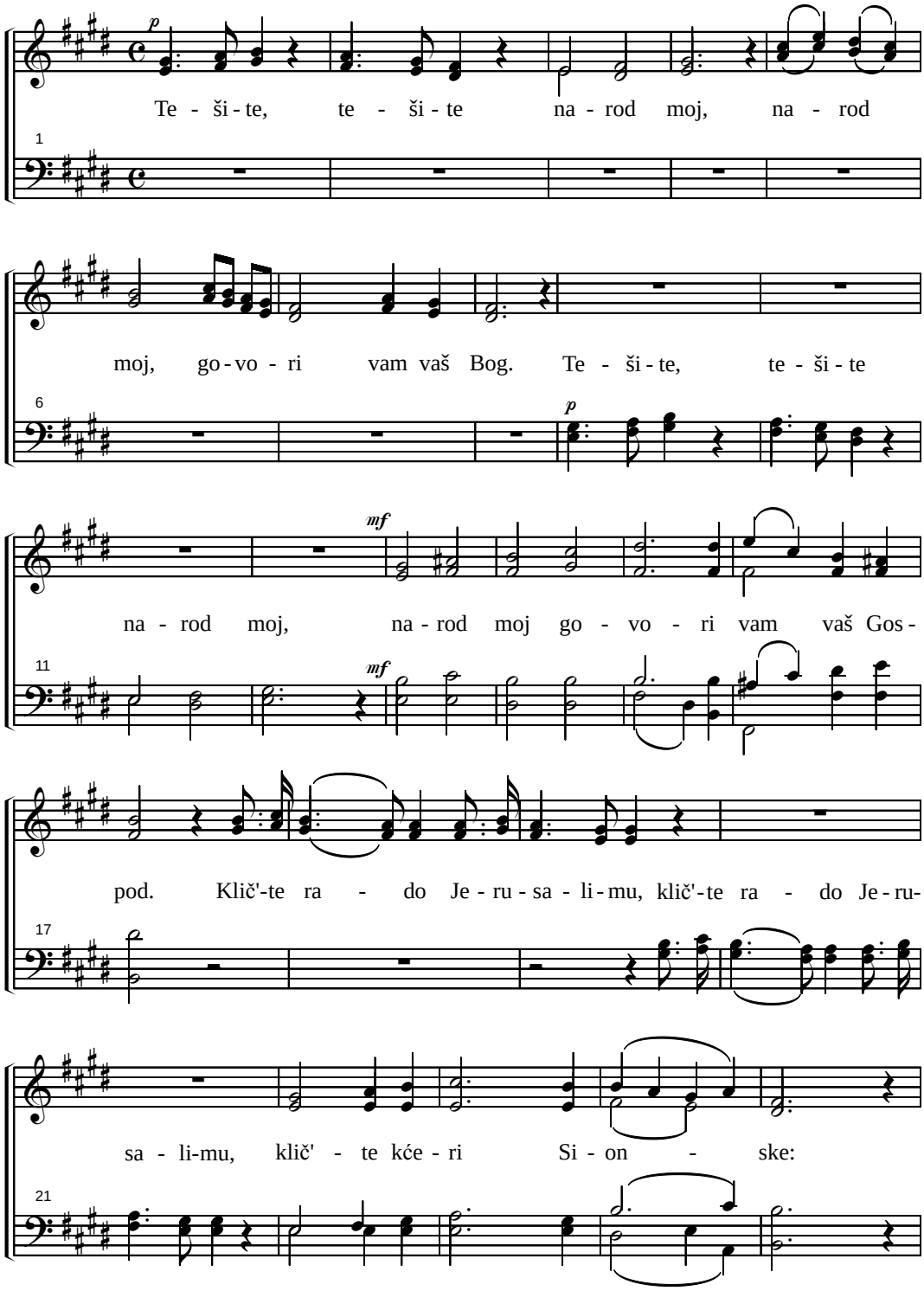

(411. Tešite narod moj)

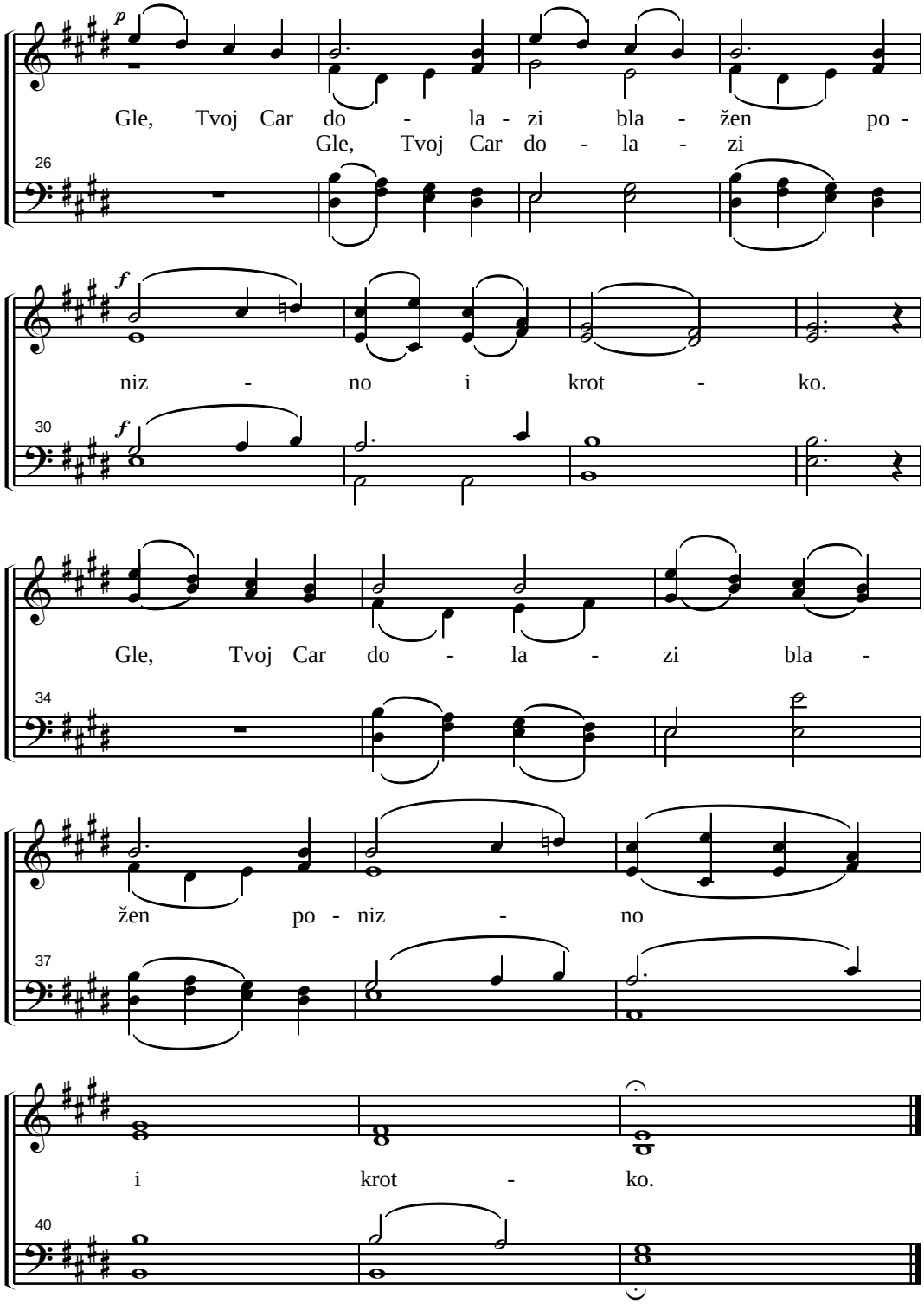

412. NAD MOJ NA SPASA

Andante.

1.Nad moj na Spa - sa zi-dam ja, Na tvr - di ka - men
2.Od - mor i-mam u mi-los-ti, Kad mrak Mu li - ce

od u-gla. Du - ša bla-ga ne - ma dru-gde, na Hris - ta slab o -
zak-lo-ni. u ja-koj bu - ri, o - lu - ji, Len - ger du - še čvr -

Refren.

sla-njam se. Sa - mo je On te - melj čvr - sti, a sve dru-go će
sto sto - ji.

rit.

pro-pas - ti. A sve dru - go će pro-pas - ti!

3. Njegova krv, zavet sveti, Oslon mi je u poplavi.
Kad oko men' sve propadne, On mi je tvrd nad, uzdanje.
Refren

4. Kad dođe sa glasom trubnim, Nek' se nađem tad' čist pred Njim.
Obučen u pravdu Njeg'vu, Bez greha pred prestolom Mu.
Refren

413. NA MOM POSLU

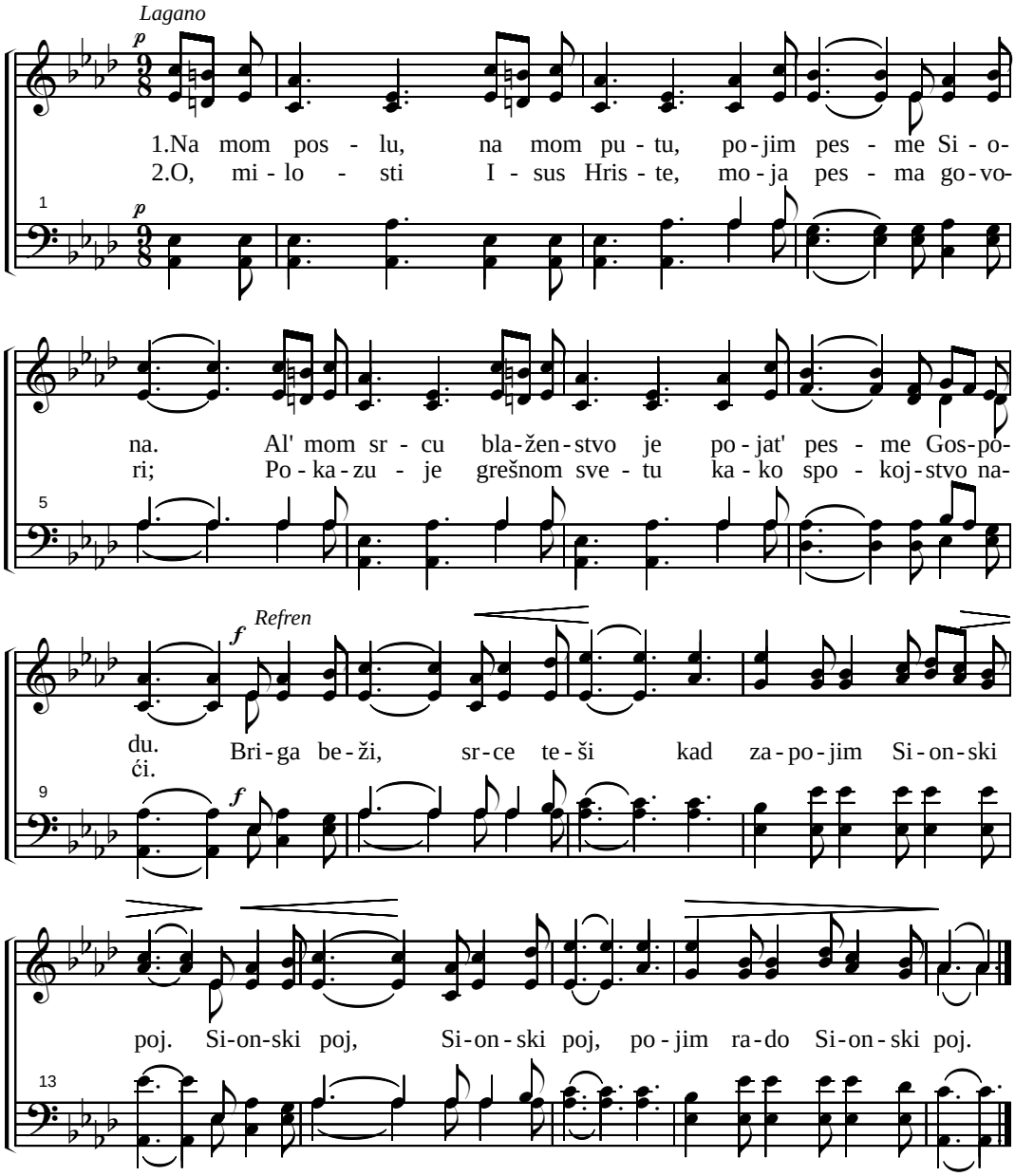

3. Anđeli hvale dobrotu, onog što je večno blag.
   Ali tako o, milosti poji sam' dete Božje.
   Refren

4. Dopusti da slavim milost, celog života svoga.
   Da zapojim hvalospeve u tom horu nebeskom.
   Refren

414. VEČNA SREĆA

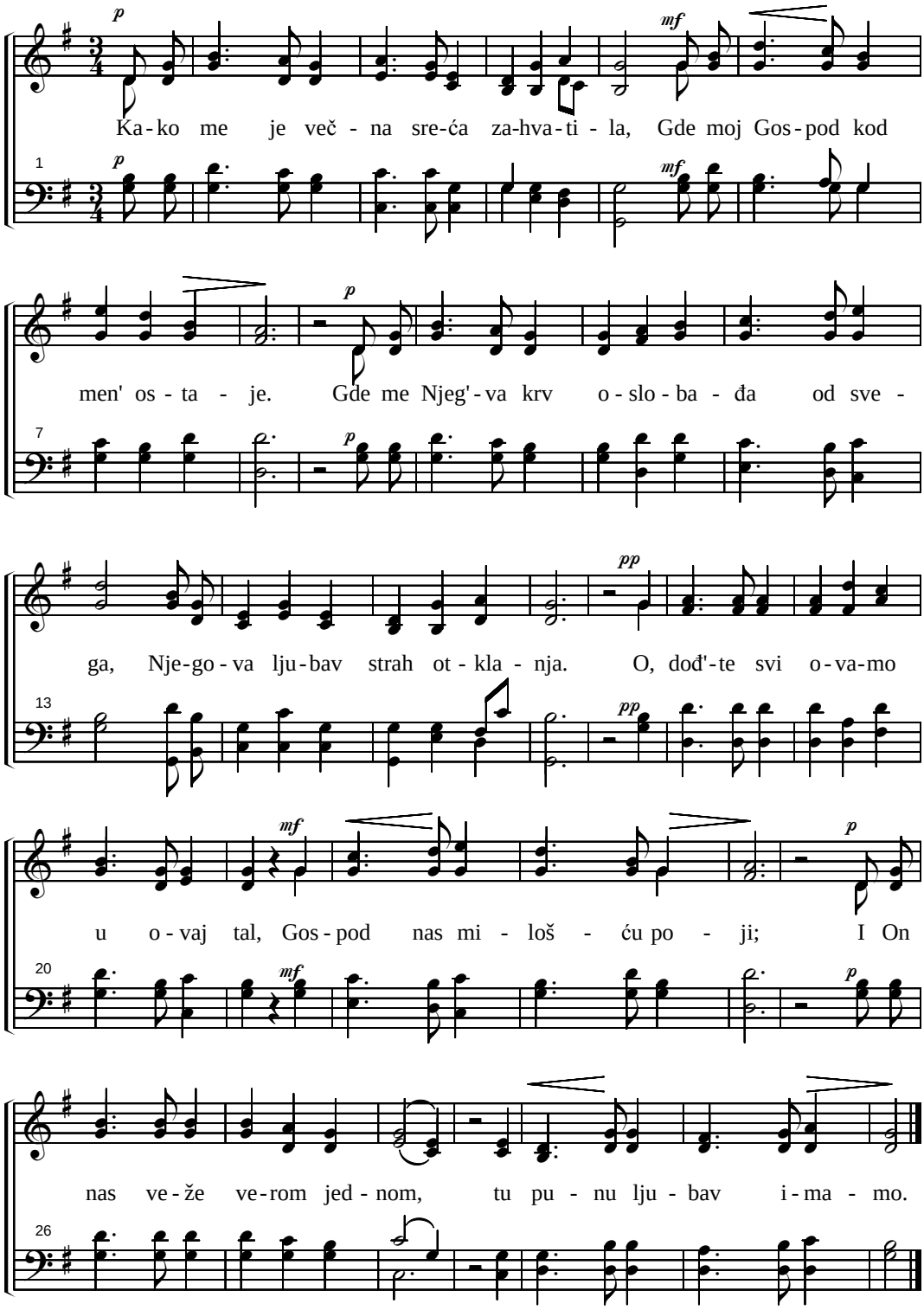

415. DOMOVINA VERNIH

(10. koral u slovačkoj Harfi Siona)

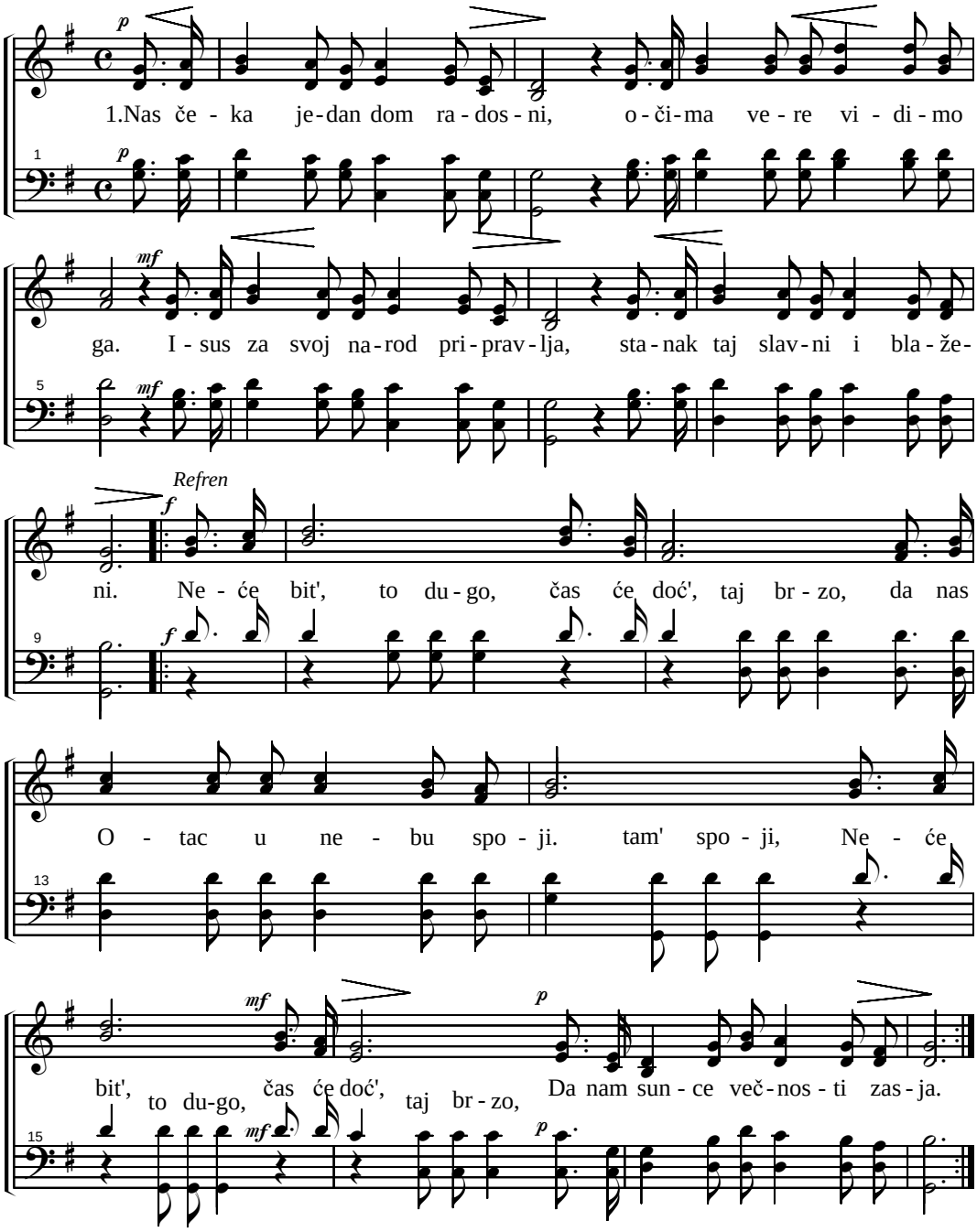

2. Poj iskupljenih se razleže, milim zvukom u neba carstvu.
   Tam srce jadu ne podleže, tamo s' i ne sluša o grehu. Refren
3. Tamo poje u stanu slavnom, veličajuć', umilno slave,
   Našem Iskupitelju vernom, koj' im sreću, blaženstvo dade. Refren
4. U dvoru nebeskom zbor vernih, večno počiva od truda svog.
   Putnik umoran, tam' nalazi, Božij' mir, blažen večni pokoj. Refren

416. O BRAĆO I SESTRE

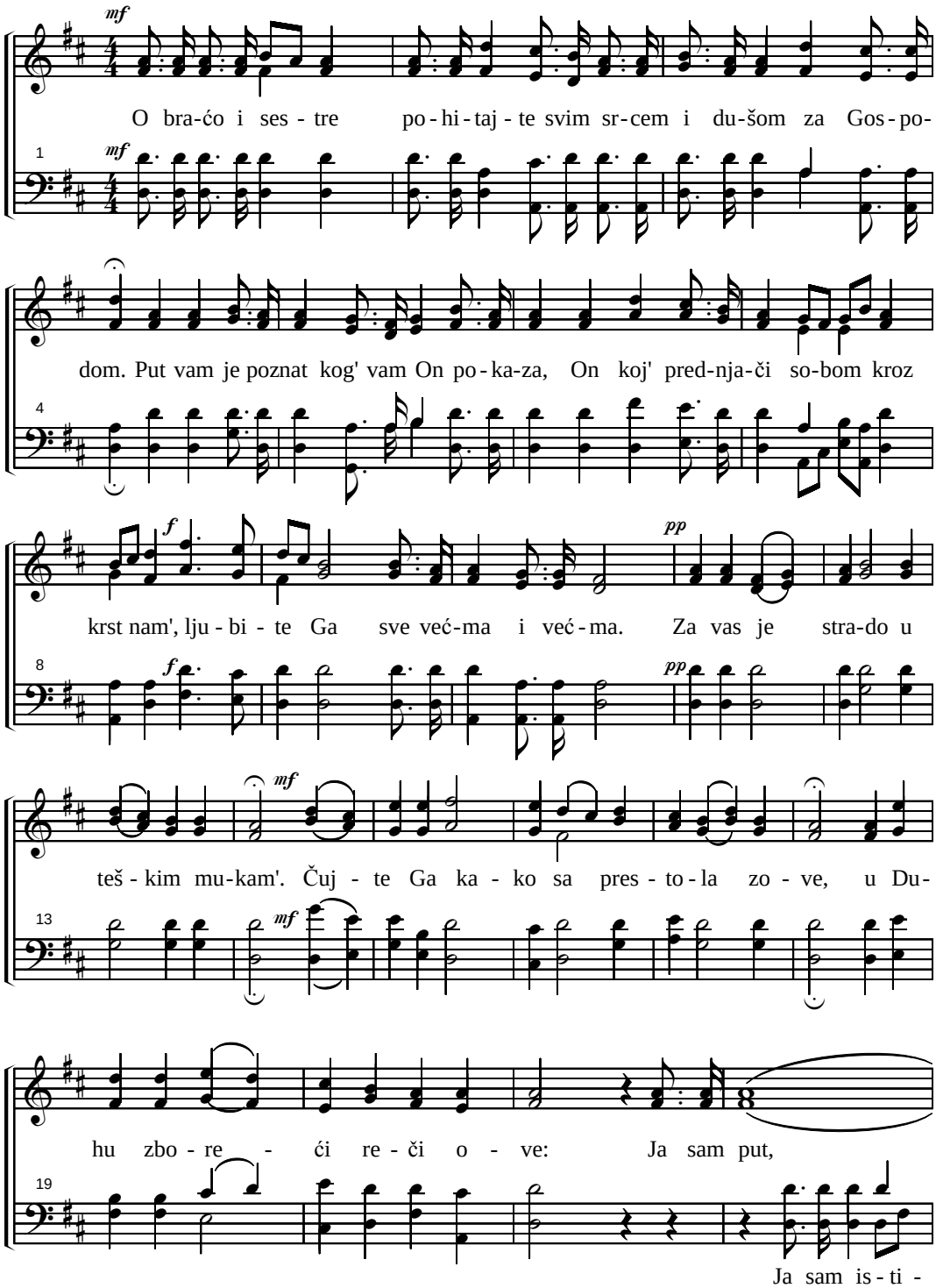

(416. Braćo i sestre)

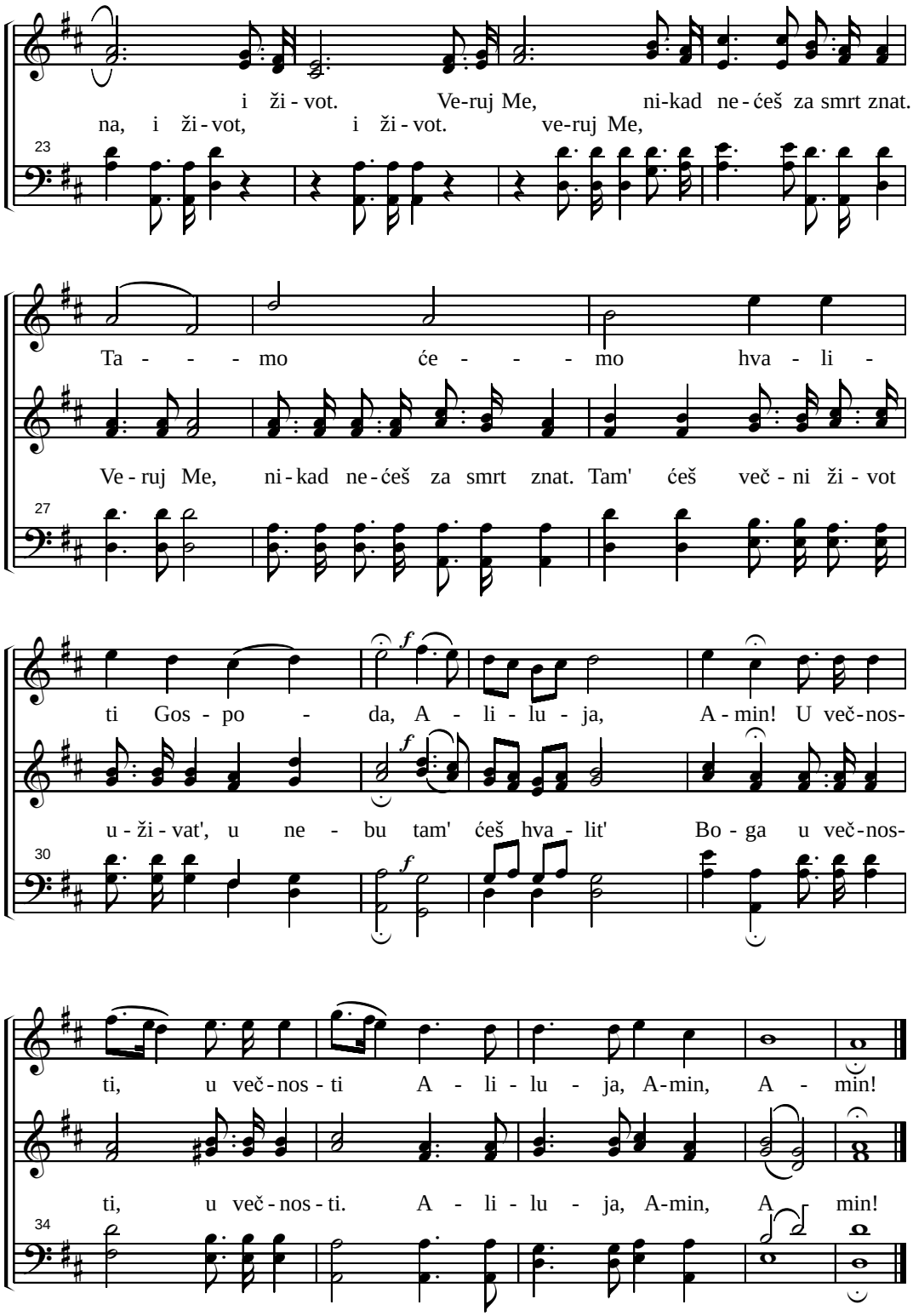

417. BOG JOŠ ZOVE

Excell E.O.

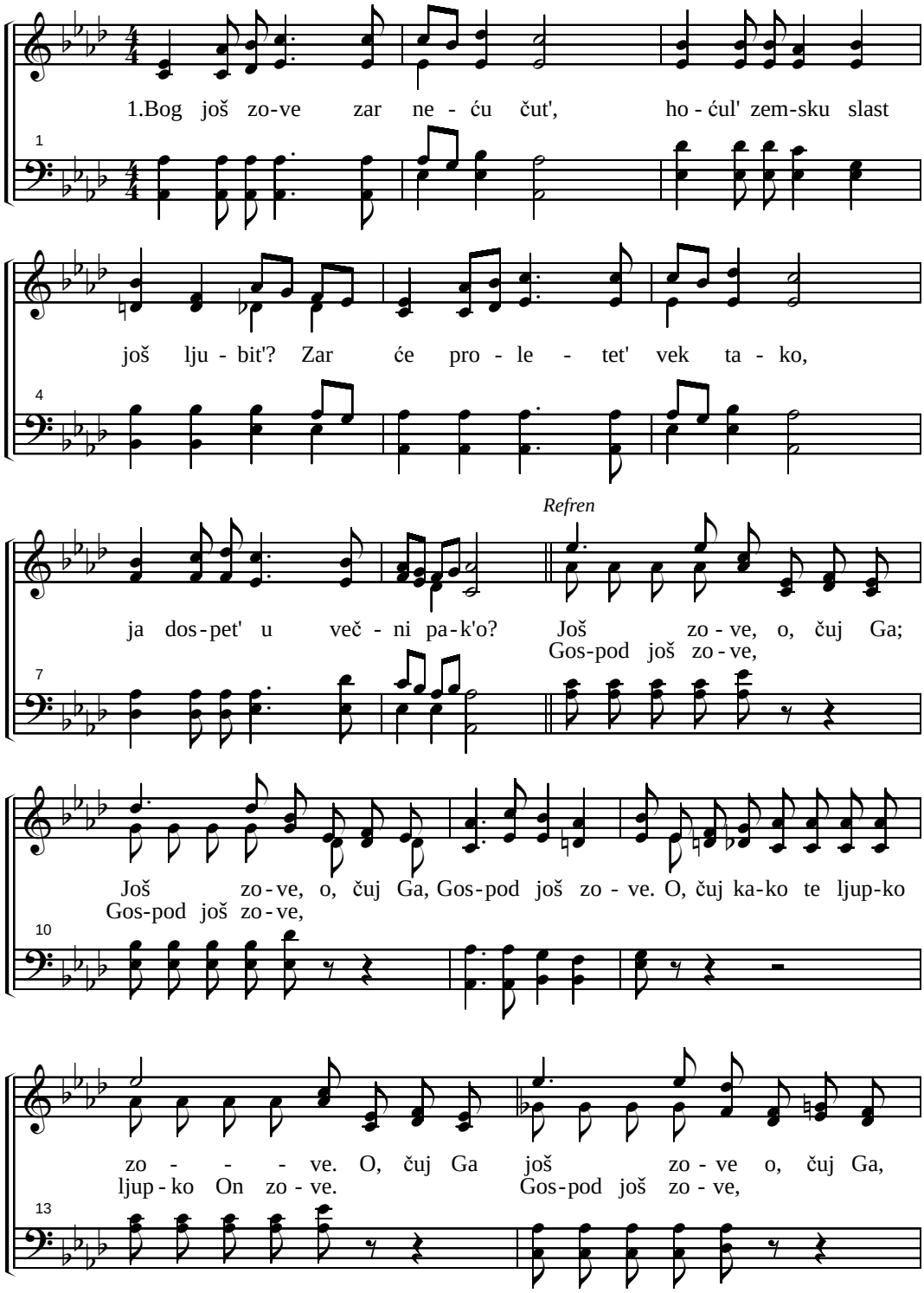

(417. Bog još zove)

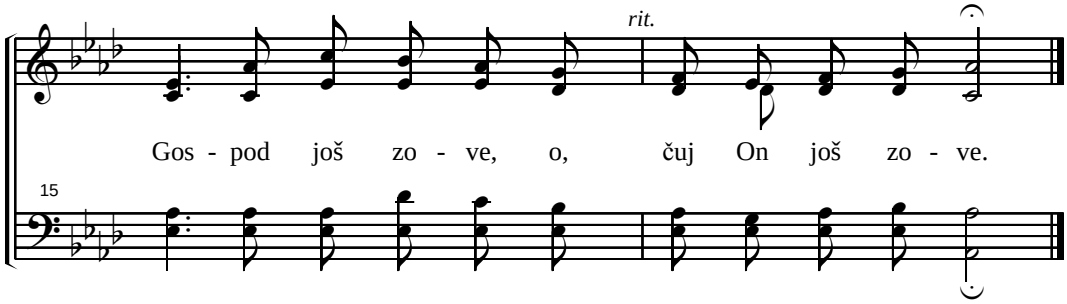

2. Bog još zove neću l' hitat'? Smem li taj poziv prezirat'?
   Ne marit' šta čini za me? Stajat', ne htet' milosti te? Refren
3. Bog još zove, On Još kuca, hoću l' zatvorit' dver srca?
   On još čeka da Ga primim, smem li Duha mu žalostit'? Refren
4. Bog još zove, neću l' čuti? Ne mareć', grehu rob biti?
   Čekam, čujem gde zove me: "Jadno srce probudi se! Refren
5. Bog još zove, mogu l' stojat'? Ne, srce ću Mu rado dat'.
   Za tašt svet neću ja da znam, Reč Božja smekša m' srca kam'. Refren

418. U SVAKOME ČASU

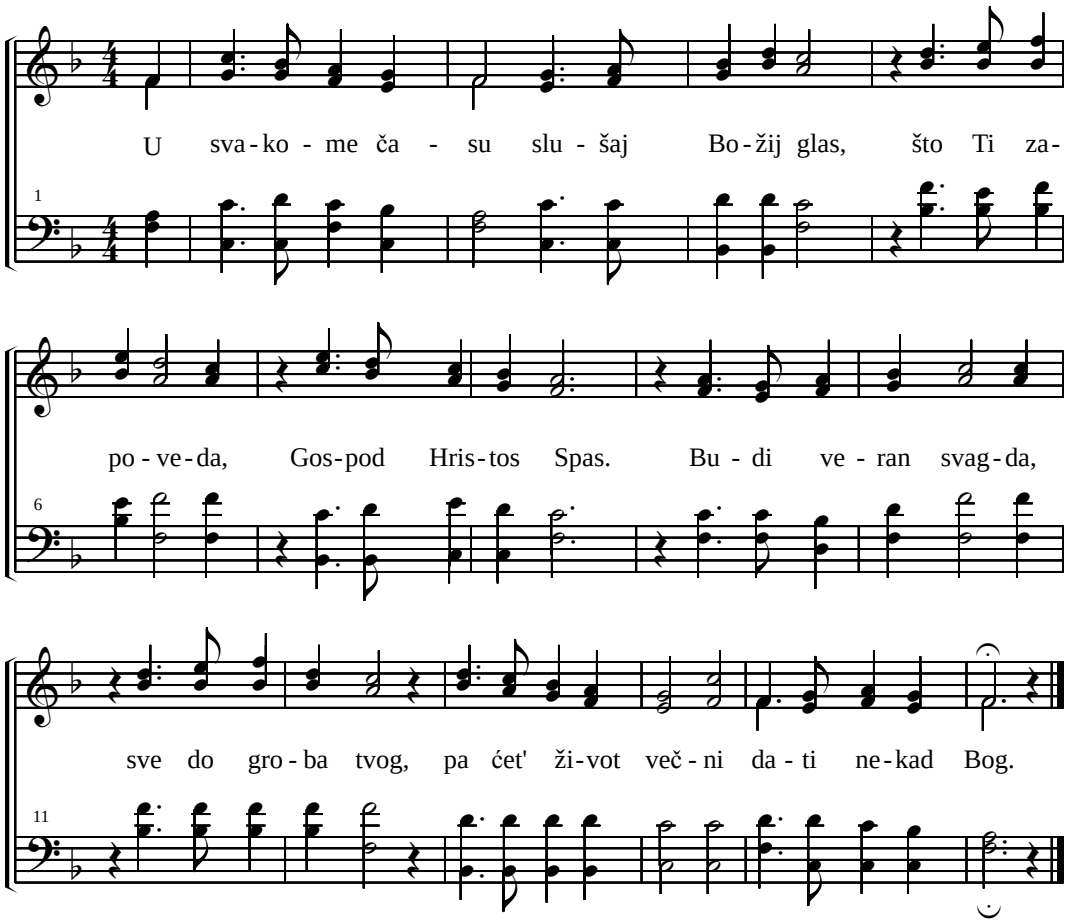

419. OD KAD POZNAH MILOG SPASA

J.B. Coats

1.Od kad poz-nah mi-lo-ga Spa-sa, sve i sva On me-ni
2.Kad ku-ša-nja o-ganj pa-li ljut, na ko-le-na pa-dam

je, men' je. Ži-ve-ći po Re-či Nje-go-voj,
ja, pa-dam. U mo-lit-vi mi Bog sva-ki put,

Refren

če-kam da me po-zo-ve, zo-ve. Če-kam da zo-
no-vu sna-gu da-ru-je, ta-da. če-kam da zo-ve,

ve, Bog naš ra-do o-be-ća-nja is-pu-nja znam,
če-kam da zo-ve, Bog sve dr-ži znam,

(419. Od kad poznah Spasa)

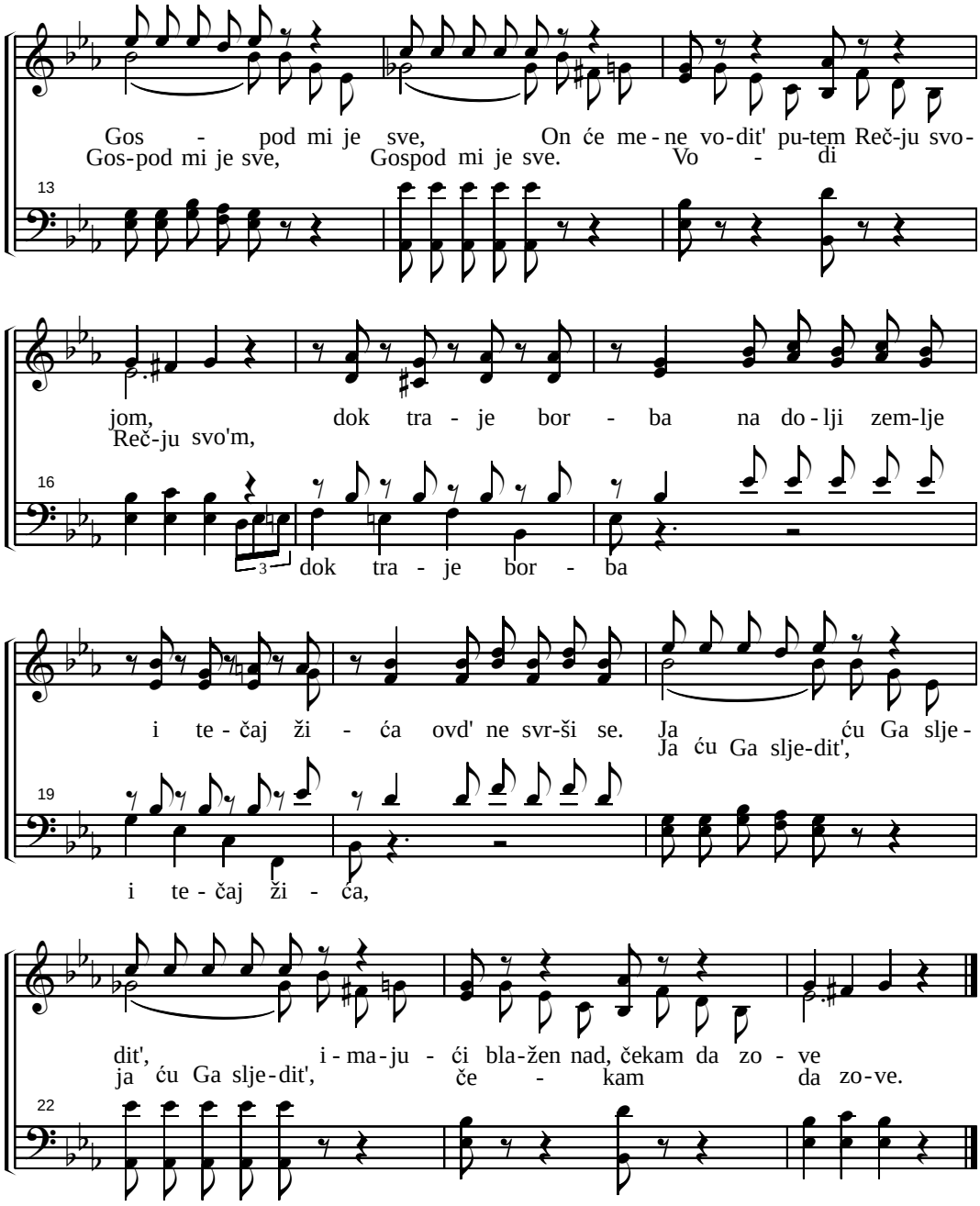

3. Njegovu milost svud javljam ja, i ako sam slab, mali (mali)
Verom, trpljenjem, pobeđujem, te blagi poziv čujem. (čujem).
Refren

420. ISUS HRISTE TI UPRAVLJAŠ

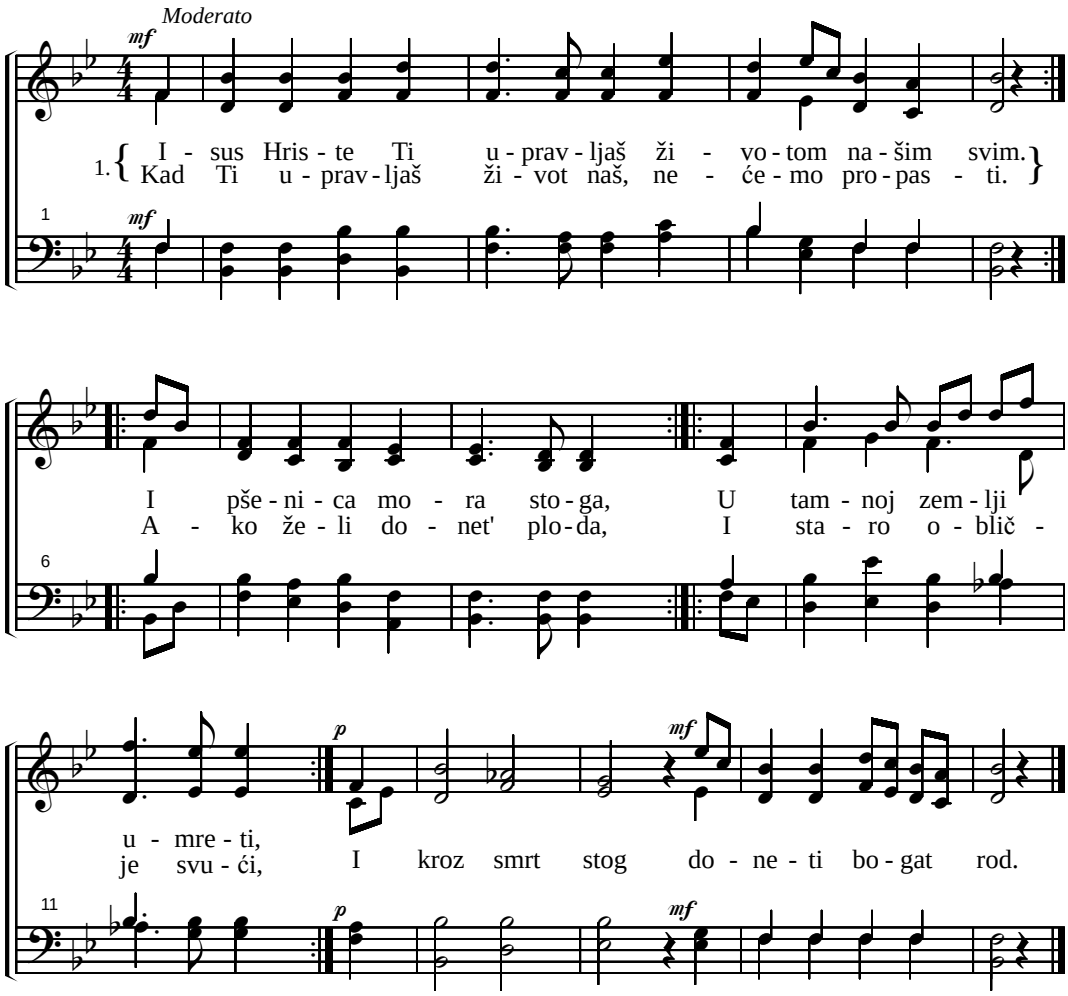

2. Ti išao si Hriste naš, kroz patnje k'nebu gor'.
Pa i nas vodit' sada znaš, tim putem u Tvoj dvor.
S' Tobom deo dobismo mi, u stradanju i u slavi.
Vodi nas verno Spase Ti, u sjaj večite svetlosti.
Do svetlosti, kroz boj i smrt k' Tebi.

3. Ti umre kao zrno tu i spusti se u grob.
Oživi svet kroz Reč Tvoju, jer moć Ti dade Bog.
Glasnike daješ svuda Ti, da s' ime Tvoje obznani.
To sveto ime, blaženo, kojemu verno služimo.
Služimo Ti, u jadu i borbi.

421. GOSPOD MI JE SVETLOST

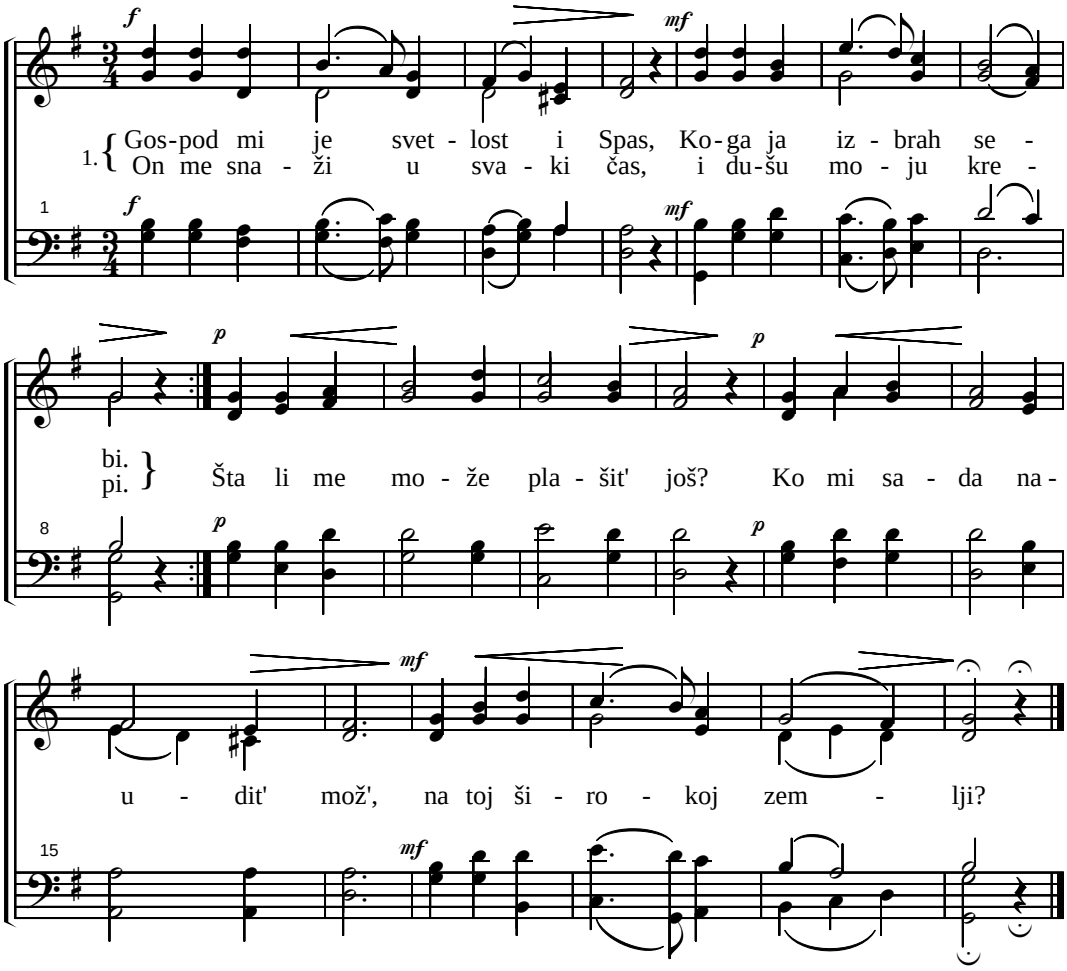

2. Ako me soton' uhvati, želeć' rastrgnuti me,
   Bog će mu tad' pokazati, da mu snaga ništa je.
   I ako bi vojska cela mene opkoliti htela,
   On će je oborit' gle!

3. Bože vod' me na putu svom, milostiv me održi,
   Sve što je moje uzmi k' tom, da m' zlotvor ne naškodi.
   Jer me zlotvor plaši svuda, sve više on me napada.
   I ničeg se ne srami.

4. Ali nadu još imam ja, verujem da će s' zbiti,
   I kod Gospoda ću dobra u domu mom' viditi.
   Uteha mi je svagda tu, ko se predaje svom Bogu,
   Večno će pobediti.

422. TI PUTUJEŠ

(može i po glasu 15. 33. 36. 51. 195. 205. 214. 275. 284. 316. 342. pojanja u Harfi Siona)

R. Sweney

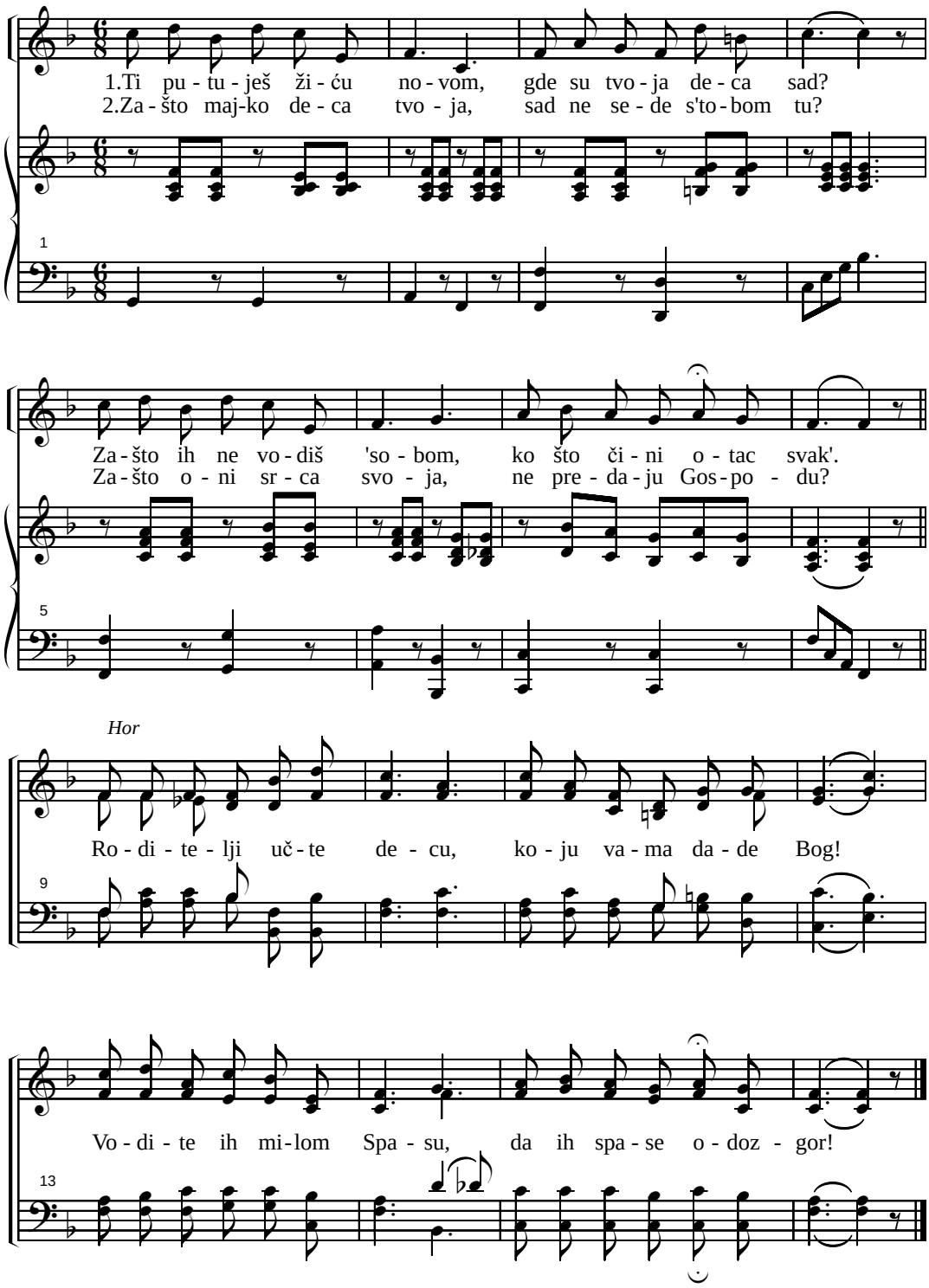

423. VELIK JE BOG

J.B.Berbert

Basovi *mf*

Ve - lik je Bog! Ve - lik Gos-pod!

Harmonija

1

poco a poco cresc.

Ve-lik je Gos-pod, i ve-o-ma sla-van, ve-lik je Gos-pod i ve-o-ma sla-van!

6

Hor *ff*

Ve-lik je Gos-pod i ve-o-ma sla-van, sla-van, sla-van, sla-van!

10 *ff*

rall

Ve-lik je Gos-pod i ve-o-ma sla-van u gra-du na-šeg Bo-ga,

14

(423. Velik je Bog)

a tempo *rall*

u gra-du na-šeg Bo-ga, pa i na sve-toj go-ri svo-

18

Sopran solo

p *mp* *mf*

Pre-kras-na, pre-kras-na, pre-kras-na, div-naj vi-

p *mp* *mf*

joj.

22

mp *mf*

si-na, u-te - ha svoj zem-lji: go-ra Si-on.

1

1

27

1

2

ra Si-on.

2

3

ff

Ve-lik je Gos-pod i ve-o-ma sla-van,

32

2

ff

(423. Velik je Bog)

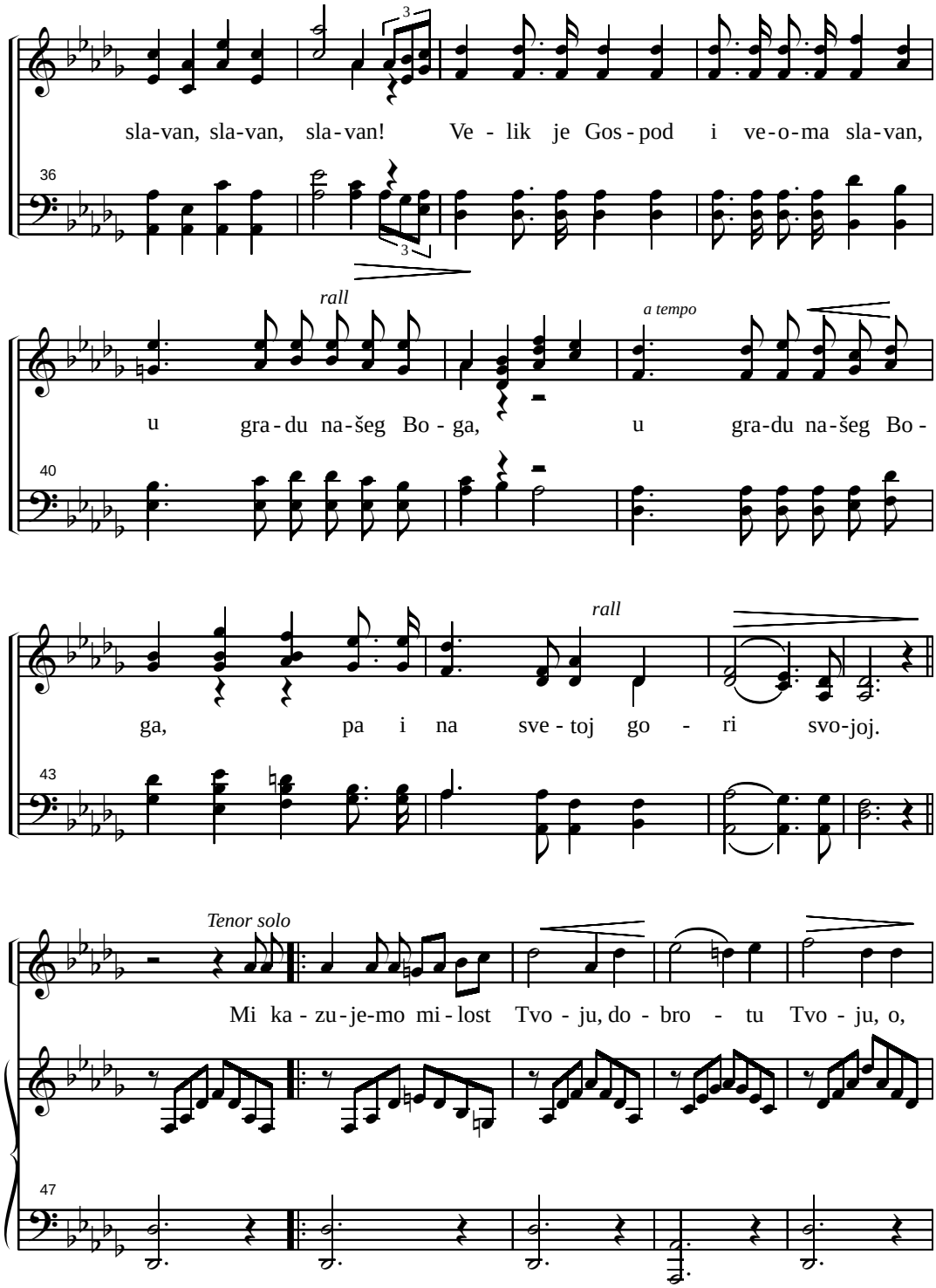

(423. Velik je Bog)

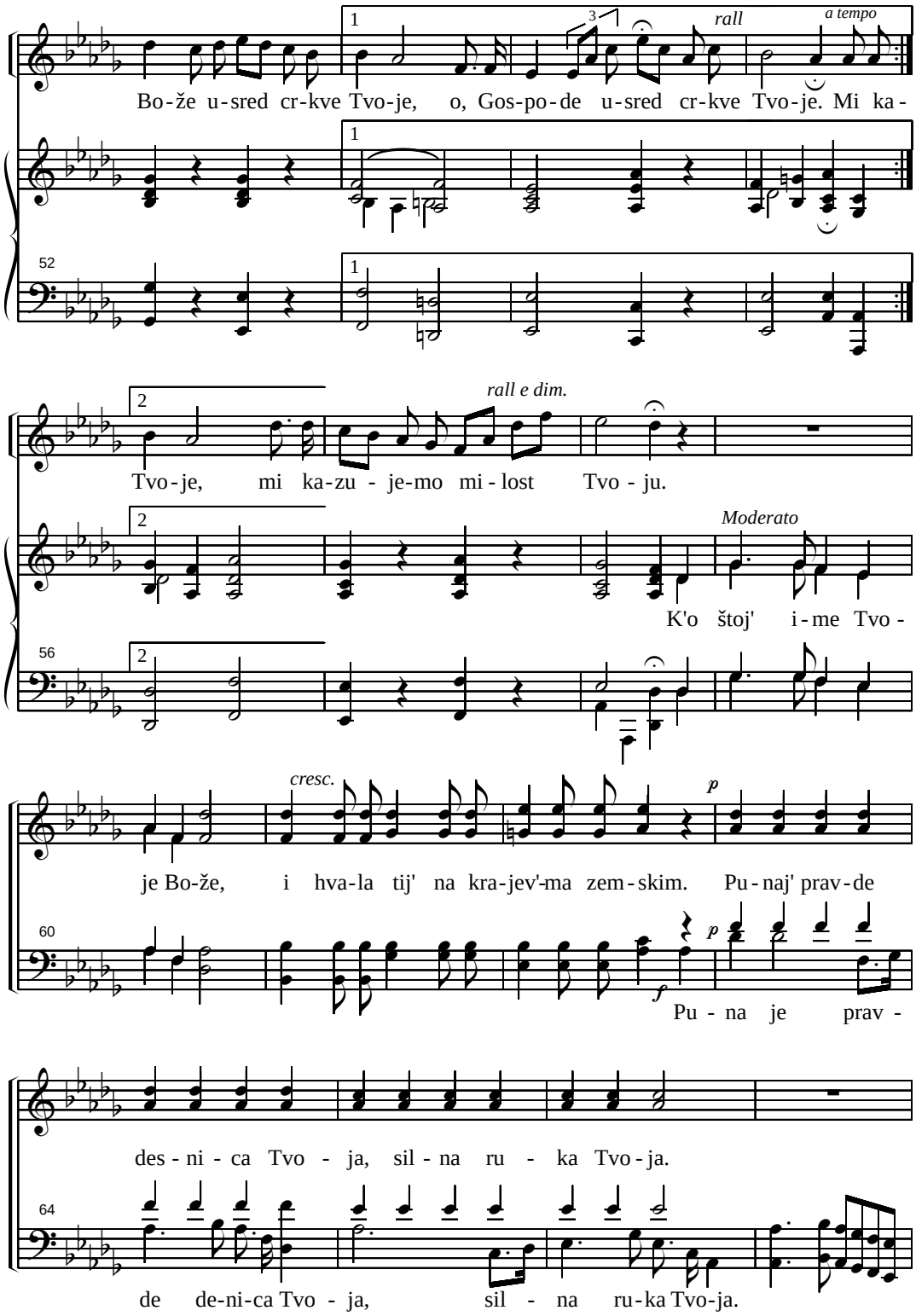

(423. Velik je Bog)

mf *Brzo* *f*

Ne - ka se ve-se - li! kras-na go-ra Si-on,

68 *mf* *f*

ff

kras - na go-ra Si - on, neks' ra - du - ju kće - ri Ju - dej - ske!

73 *ff*

mf *Tenori* *mf* *f*

Pođ' - te o - ko Si - o - na, o - biđ' - te ga,

mf

77 *Harmonija*

f *Basovi* *mf*

iz - broj - te ku - le Nje - go - ve. Po - gle - daj - te

83

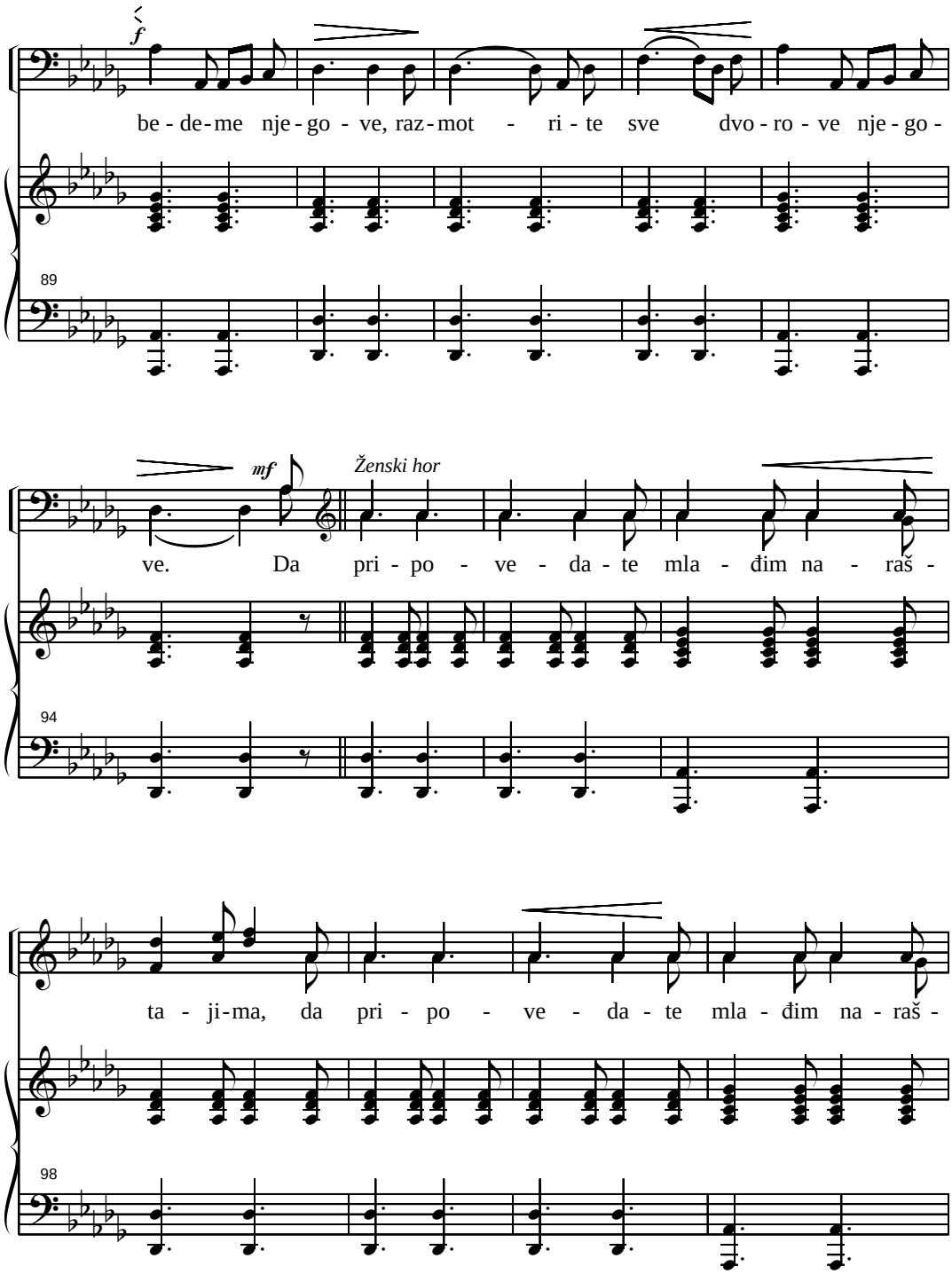
f
be - de - me nje - go - ve, raz - mot - ri - te sve dvo - ro - ve nje - go -
89
mf
Ženski hor
ve. Da pri - po - ve - da - te mla - đim na - raš -
94
ta - ji - ma, da pri - po - ve - da - te mla - đim na - raš -
98

(423. Velik je Bog)

Da pri - po - ve - da - te mla-đim na - ra - šta - ji - ma, da

Pođ' - te o - ko Si - o - na, o - biđ' - te ga,

ta - ji-ma. Po - gle - daj - te be - de-me nje - go - ve, raz-

pri - po - ve - da - te mla-đim na - ra - šta - ji-ma. Da šta - ji-ma.

iz - broj - te ku - le nje - go - ve. ve.

mot - ri - te sve dvo - ro - ve nje - go - ve. ve.

Jer je o - vaj Bog, naš Bog u - vek, do ve - ka, u - vek od

f

f

Jer je o-vaj Bog, naš Bog

(423. Velik je Bog)

jer

f

Jer je o-vaj Bog naš Bog u - vek do ve - ka, za-
ve - ka do ve - ka. u - - - vek do ve - ka, do ve - ka,

u - vek, do ve - ka, o - vaj je Bog, naš Bog u - vek,

je o-vaj Bog naš Bog u - vek,

ff

u - vek od ve - ka
o - vaj je Bog naš Bog u - vek do ve - ka, kroz bes - kraj več-nos-ti, kroz

ff

u - - - - - vek

rall

bes - kraj več-nos-ti, kroz bes - kraj več-nos - ti, kroz bes - kraj več -

p *Sporije*

nos - ti. On će bit' vođ' naš svag-da do ve - ka, svag-da do ve -

p

Hor i harmonija

ka. On će bit' vođ' naš,

(423. Velik je Bog)

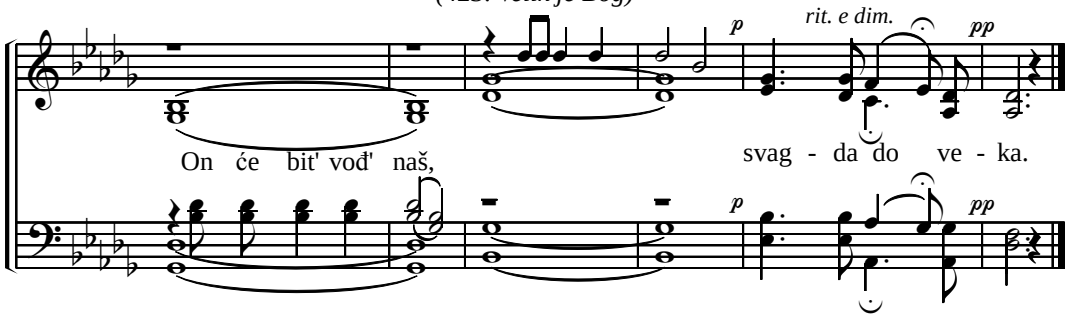

424. VEČNI I SAVRŠENI SPAS

(može i po glasu 142. 163. 169. 218. 259. 267. 289. 303. pojanja u Harfi Siona)

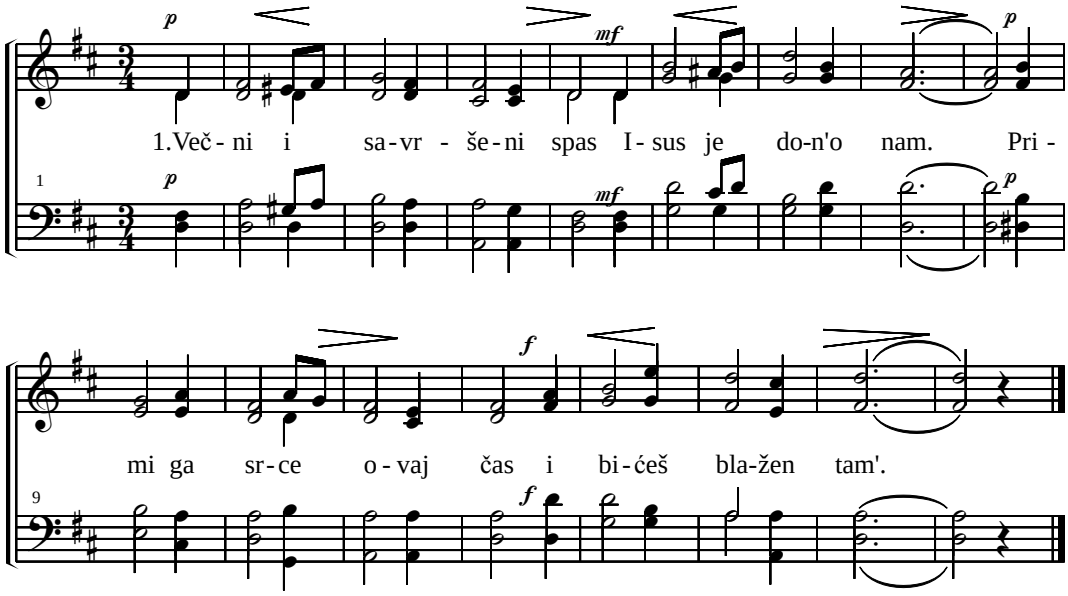

2. Ne sumnjaj u reči Bož'je, čini l' s' nemoguće,
   Veruj Bog čini više neg' što um shvatit može.

3. Reč Njeg'va obećava gle i Bož'ja vernost sad,
   Da Isus Hristos spas tvoj je i biće za svakad.

4. Zato i umre, a živ je i Njegov Duh radi.
   Što želi On to činiće, da slavimo ga mi.

5. Gospode sav se predajem Tebi na žrtvu rad'.
   Tebi od srca verujem, moj um te slavi sad.

425. U GORNJOJ SOBI

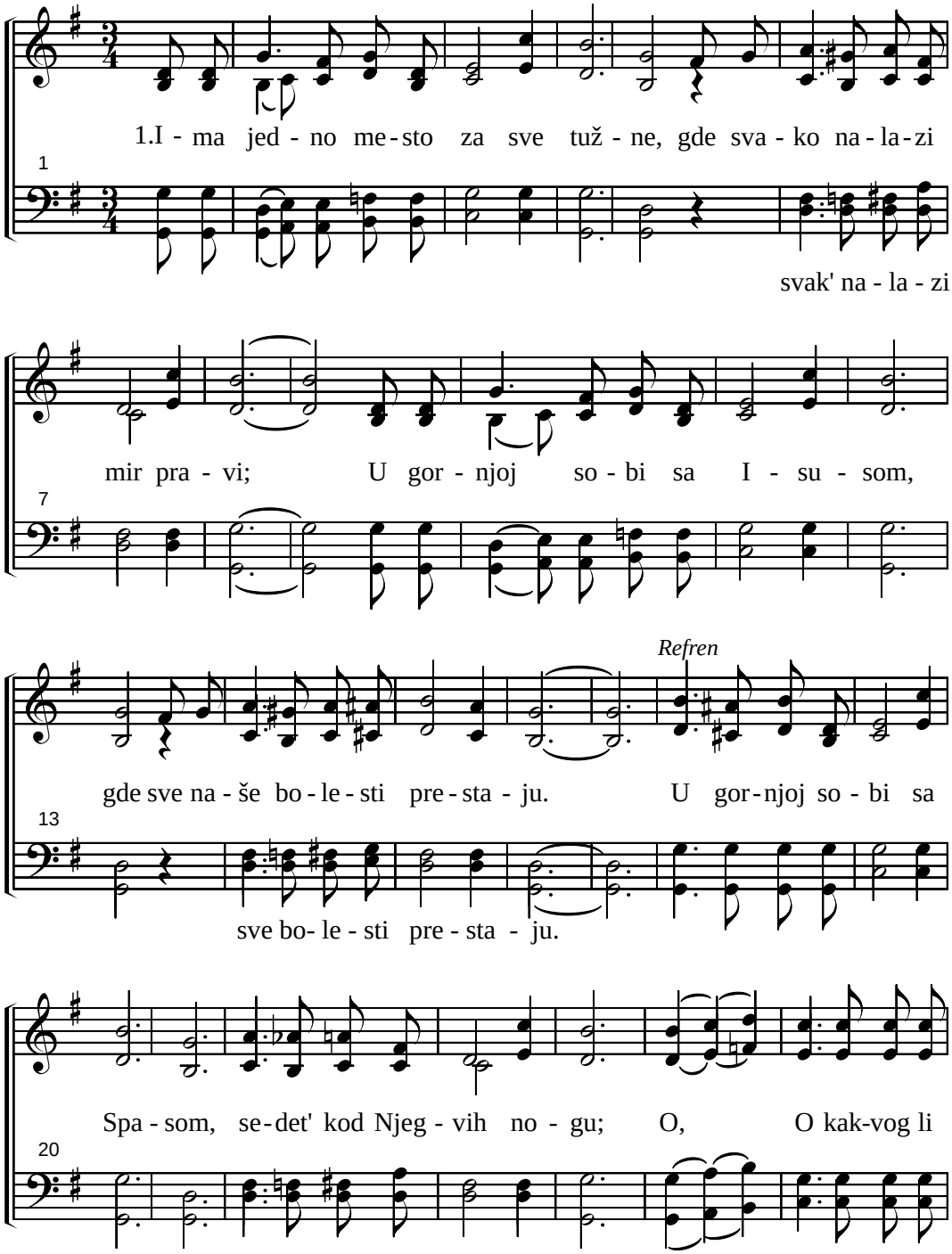

(425. U gornjoj sobi)

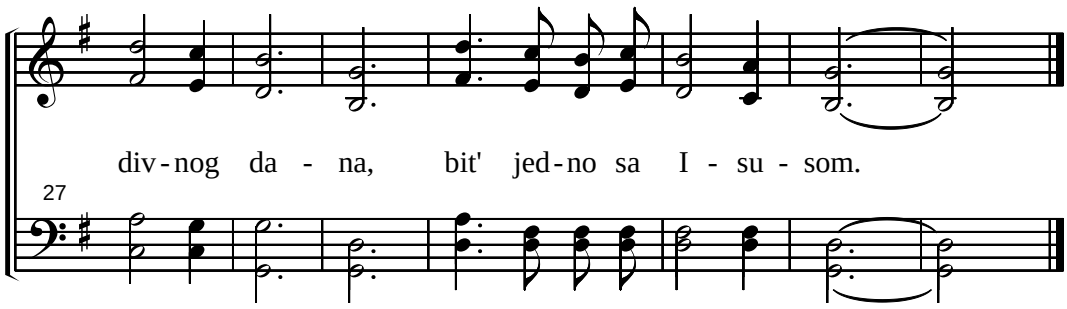

2.Tamo ima žive vode za sve,
Melem' za svako srce bolno; (za svako srce bolno;)
Tamo je odmor za sve umorne,
Blaženi mir darovaće ti. (taj mir darovaće ti.)
Refren

426. ČEZNEM DA SAM SLIČAN HRISTU

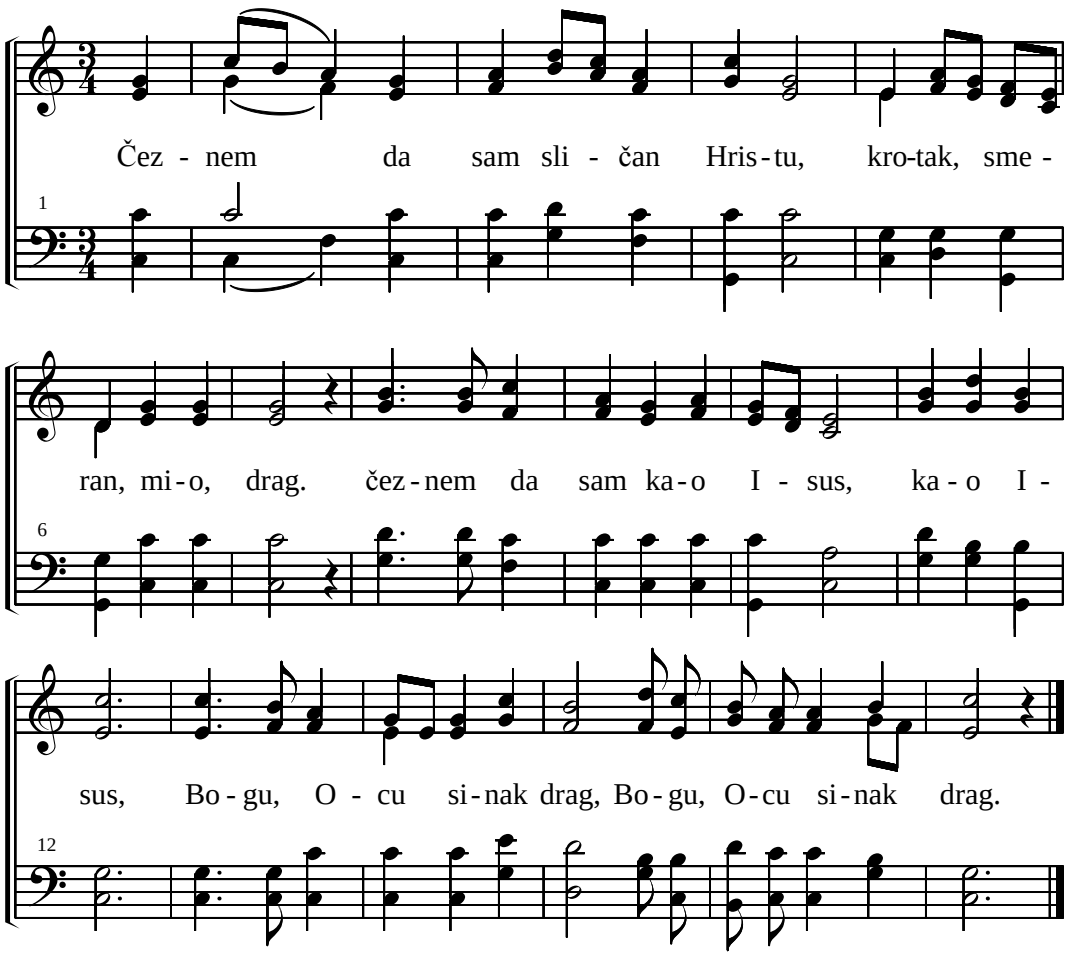

427. POĐI U VINOGRAD

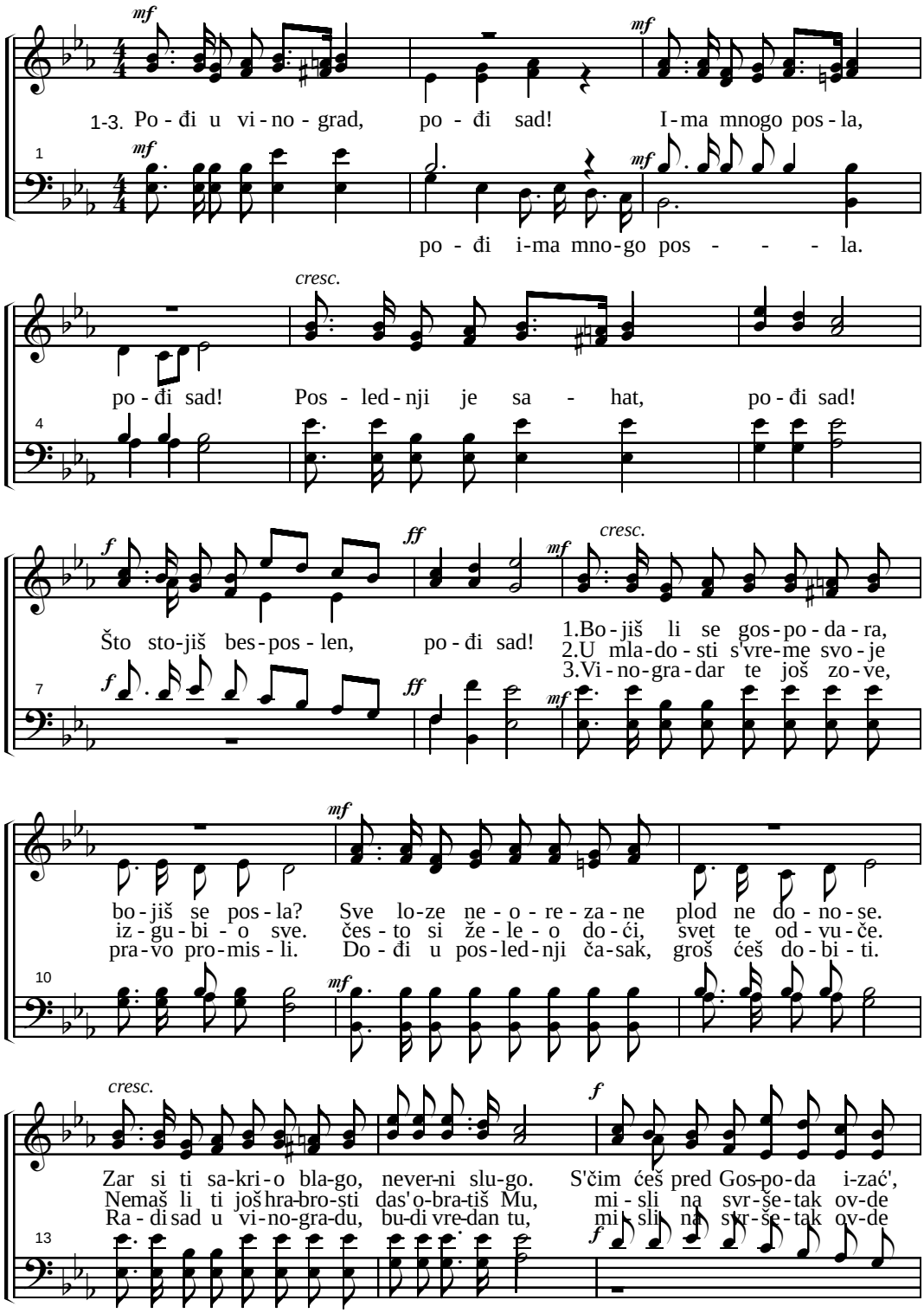

(427. Pođi u vinograd)

ne če - kaj du - go. po - đi sad,
i na več - nost svu. Po - đi sad,
i na več - nost svu.

16 Po - đi, po - đi sad, dok još ni -

19 dok ni - je kas - no ti. Kad kuc - ne
je kas-no te - bi. Ka - da kuc - ne zad-nji

22 zad - nji čas, tad' ćes' ja - vit' Spas.
čas, ta - da će se ja - vit' naš Spas.

Po - - - - đi, po - đi sad,

25 Po - đi u vi - no - grad ti,
po - - - - - đi sad,
po - - - - đi, po - đi sad,

27 po - đi, po - đi sad, po - đi sad!
po - - - - đi sad!

rit.

428. ŽELIŠ LI RADOST

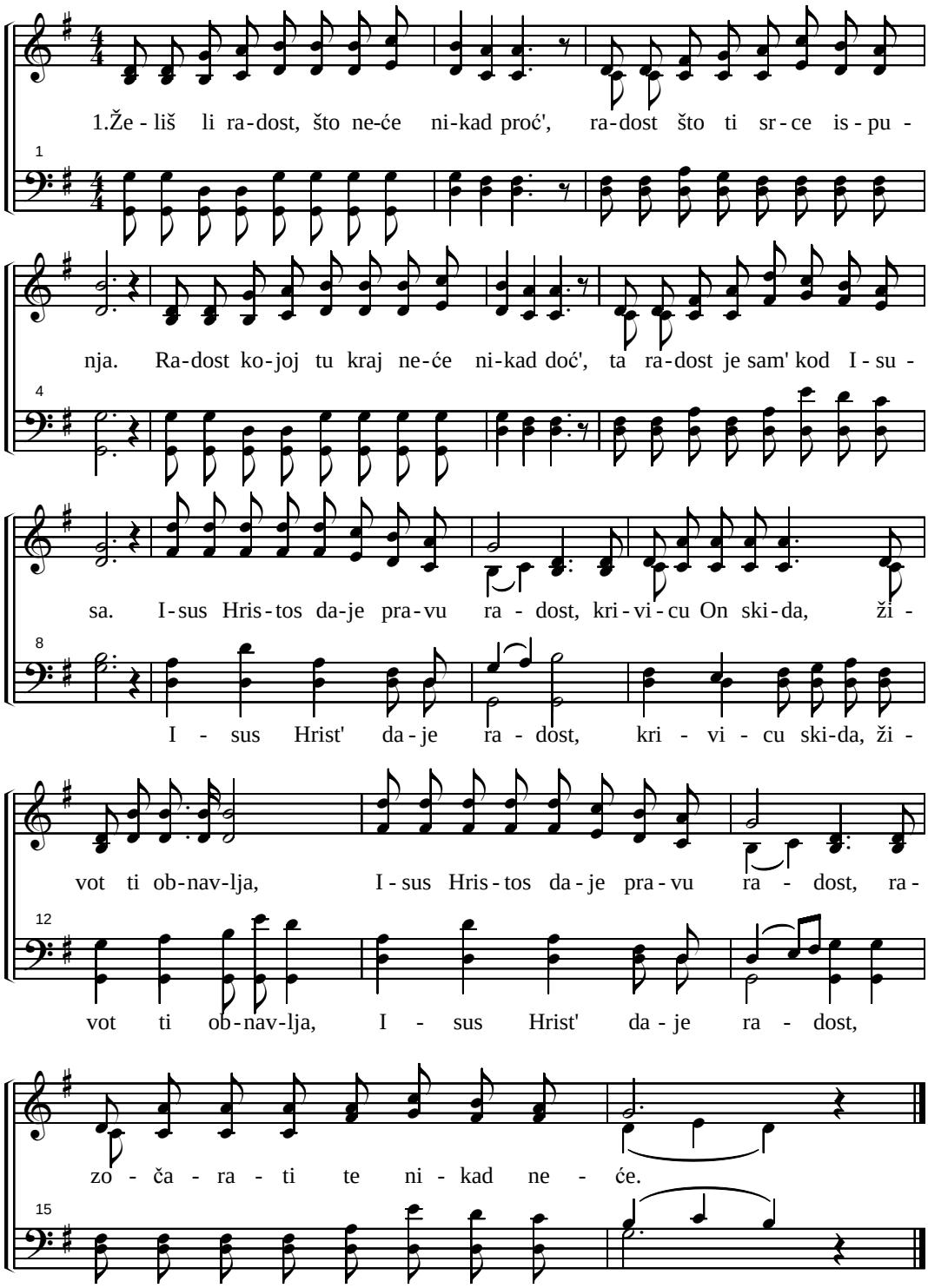

(428. Želiš li radost)

2. Težiš li ka istinitoj ljubavi, koja nosi blaženstva dar čist'.
Ima jedan što T' neizmerno ljubi, a taj jedan, to je Isus Hrist.
Isus Hristos daje pravu ljubav, krivicu On skida, život ti obnavlja.
Isus Hristos daje pravu ljubav, razočarati te nikad neće.

3. Tražiš li nadu što je postojana, koja tamu obasjava ti.
Isus drži što u reči obeća, upravlja sad i u večnosti.
Isus Hristos daje pravu nadu, krivicu On skida, život ti obnavlja.
Isus Hristos daje pravu nadu, razočarati te nikad neće.

429. TEBI JEHOVA POJAT' ŽELIM

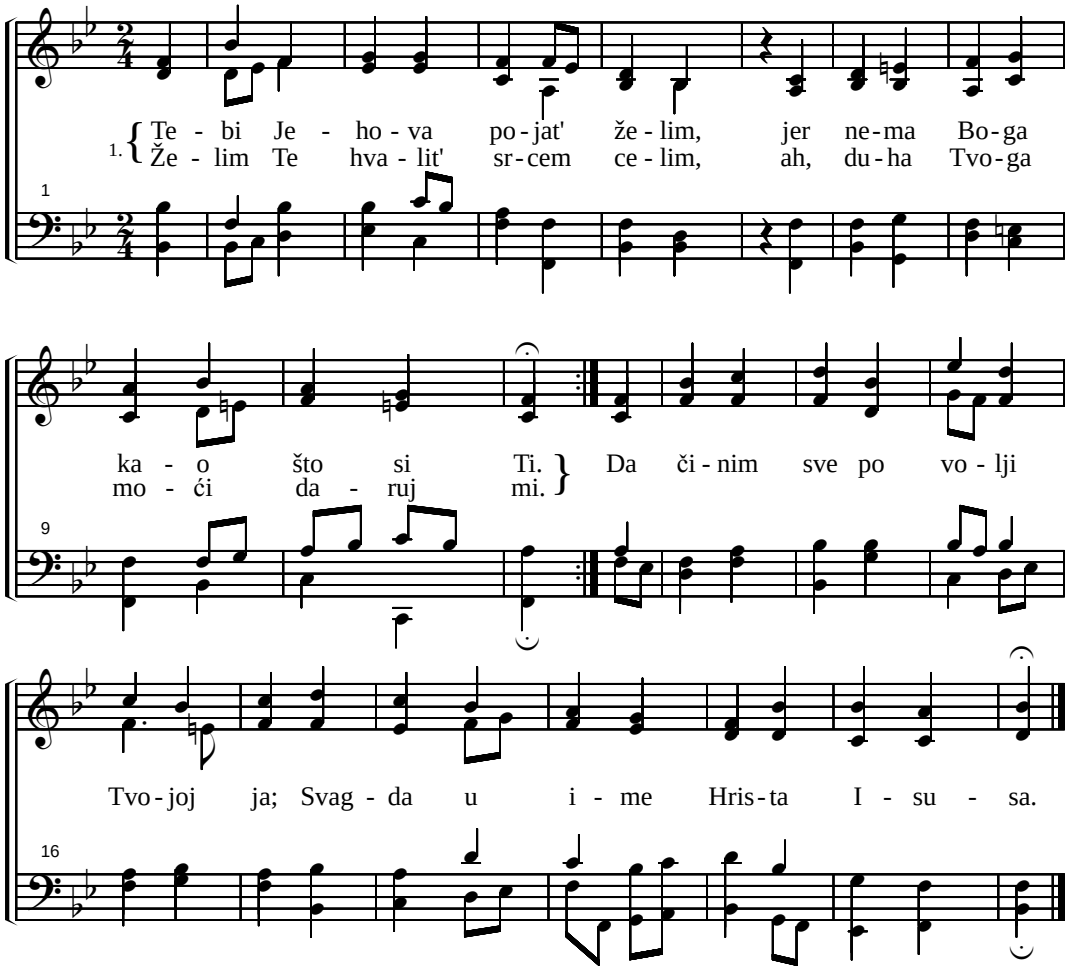

2. Privodi me Oče ka Sinu, da Sin me Tvoj privede ka Tebi.
Duh Tvoj da s' stani u mom' srcu, i upravlja moj razum i misli.
Da mir Tvoj osećam i uživam, i svagda Tebi u srcu pojim.

3. Daruj mi Višnji takva dobra, da hvalu moju zoveš ugodnom.
Umilna biće T' pesma moja, i molit' ću Ti s' Duhom, istinom.
Tvoj Duh mi diže srce k' Tebi gor', da psalme T' poji sa mnom neba hor.

430. POJTE BOGU

W.F. Sherwin

Harmonija

Poj - te Bo-

gu! Poj - te Bo - gu! Hval' - te Bo - ga i

poj - te Mu. Hval' - te! Slav' - te! An - đel - ski ho - ri poj - te Mu.

Hval' - te! Poj - te na - šem Ca - ru, Bo - gu.

Tenor solo i hor

Pro - slav - ljaj sva - ka - da
Sla - vi Bo - ga Je - ru -

Je - ru - sa - li - me. Poj Bo - gu sva - ka - da, poj Bo - gu Si -
sa - li - me, gra - de sve - ti. Poj Gos - po - du, tvom Bo - gu Si -

(430. Pojte Bogu)

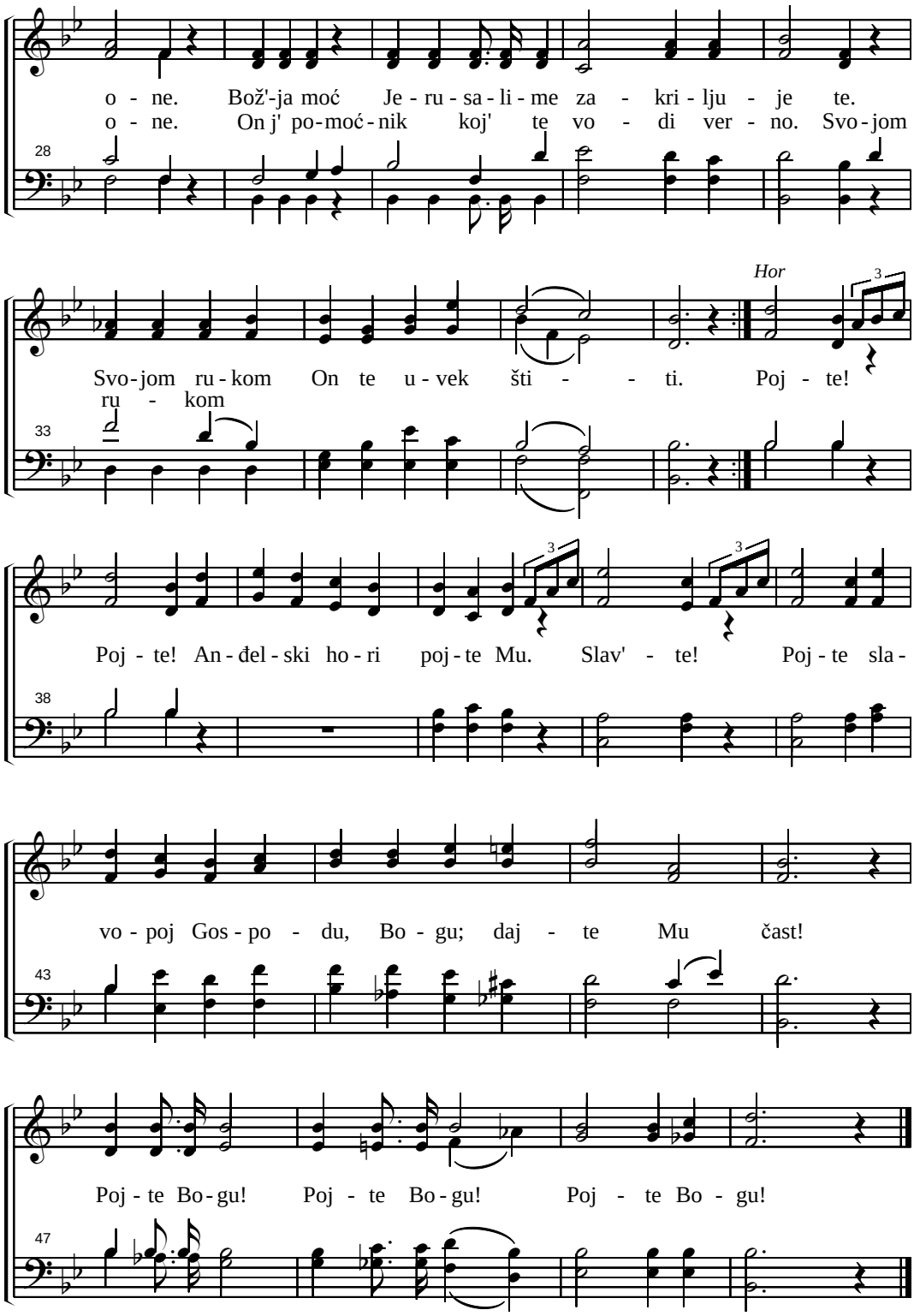

431. BOŽJA MILOST

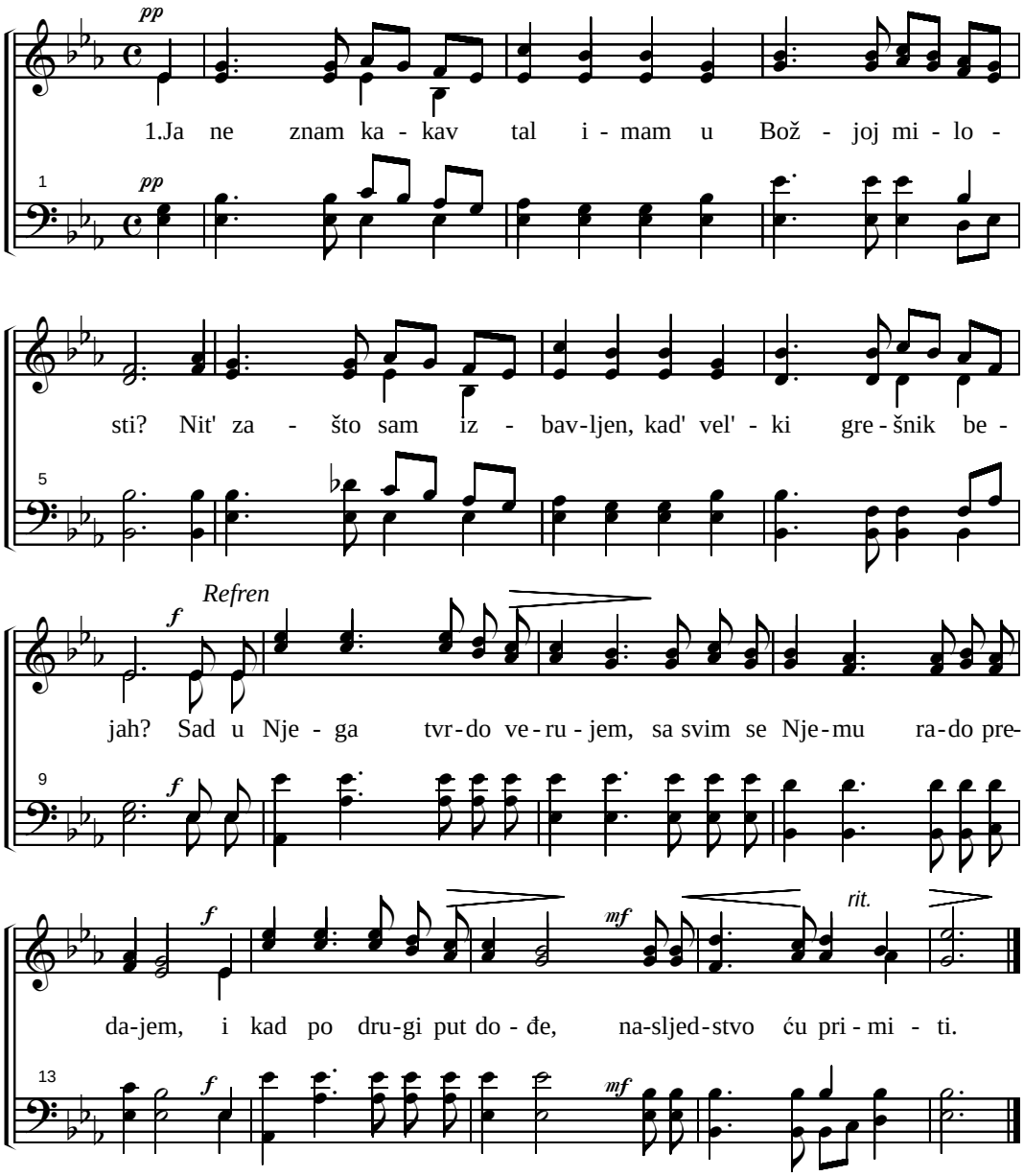

2. Ja ne znam kako se vera u mom' srcu javi?
   Niti kako mi bol duše, Spasitelj isceli? Refren

3. Ja ne znam kako Duh Sveti, vodi me svaki dan?
   Nit' kako Spasa u meni slavi, nad obnavlja? Refren

4. Ja ne znam koliko muka, briga, il' radosti,
   Mene ovde na uskom, trnovnom putu čeka? Refren

5. Ja ne znam kad će Gospod doć' sa vojskom nebeskom?
   Niti dal' ću ga dočekat', il' moram umreti? Refren

432. HOD'TE, ČUJTE GLAS GOSPODNJI

(može po glasu 15. 33. 36. 51. 195. 205. 214. 275. 284. 316. 342. pojanja u Harfi Siona)

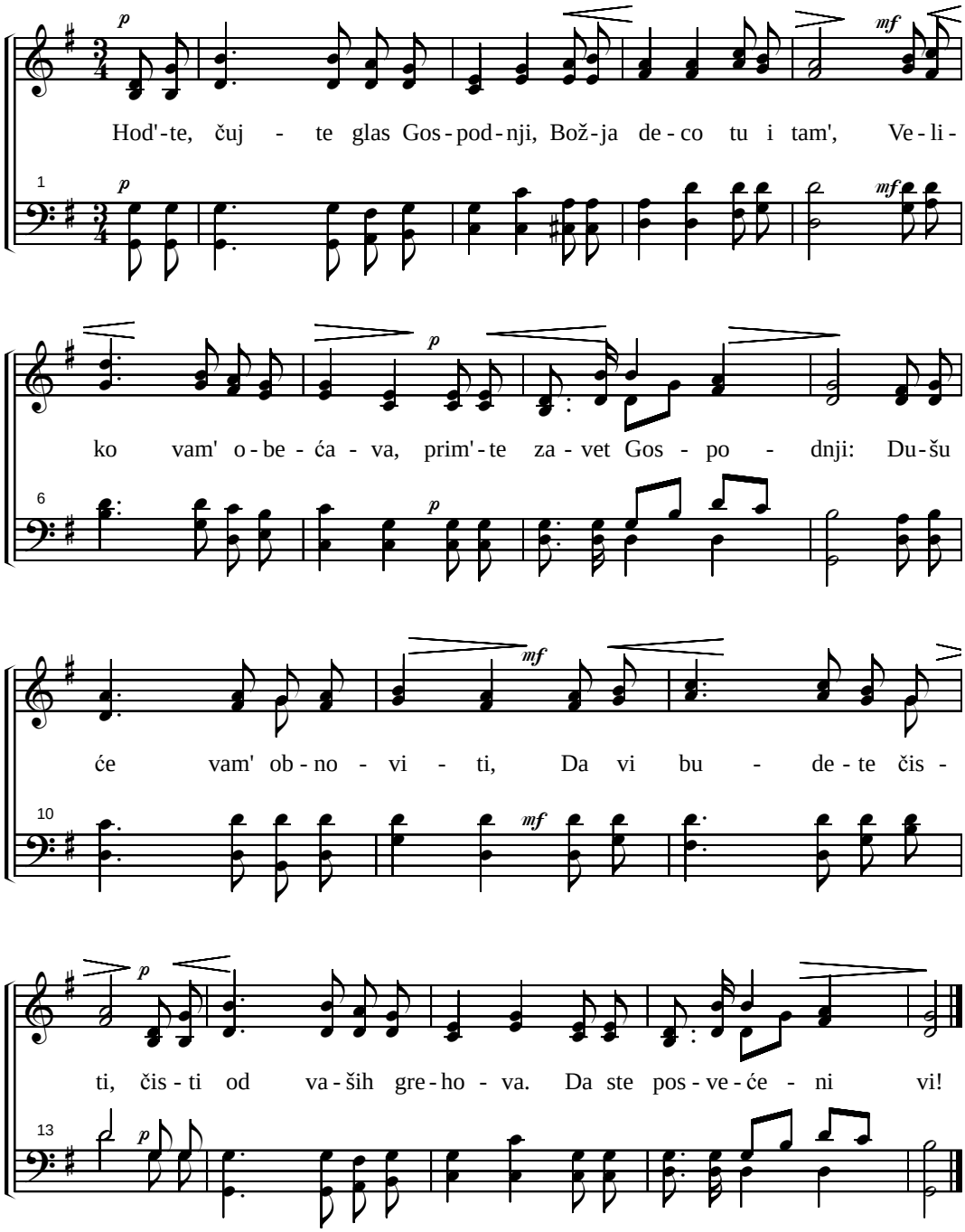

433. VELIČINU TI

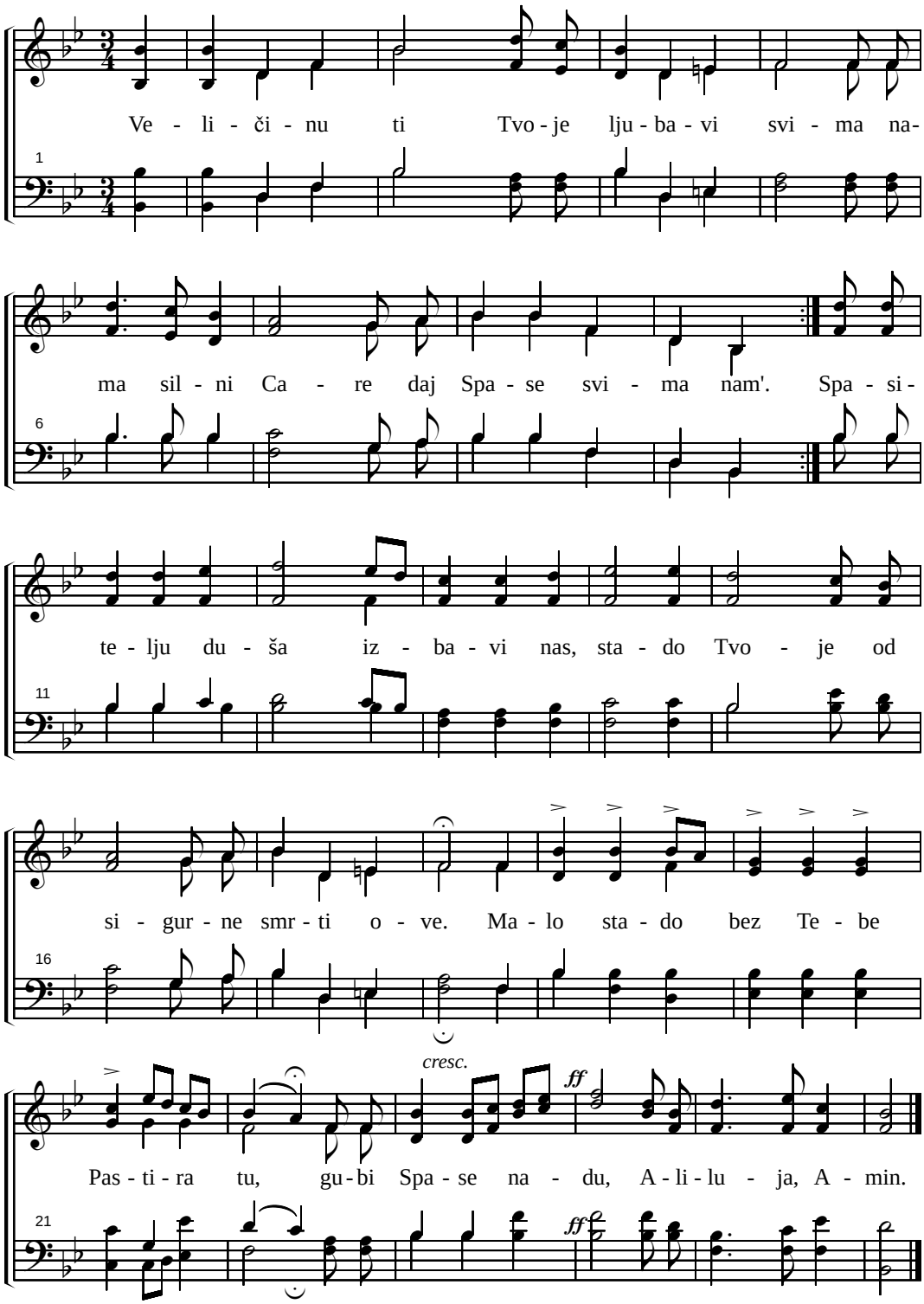

434. KRASNI DOME BLAŽENSTVA

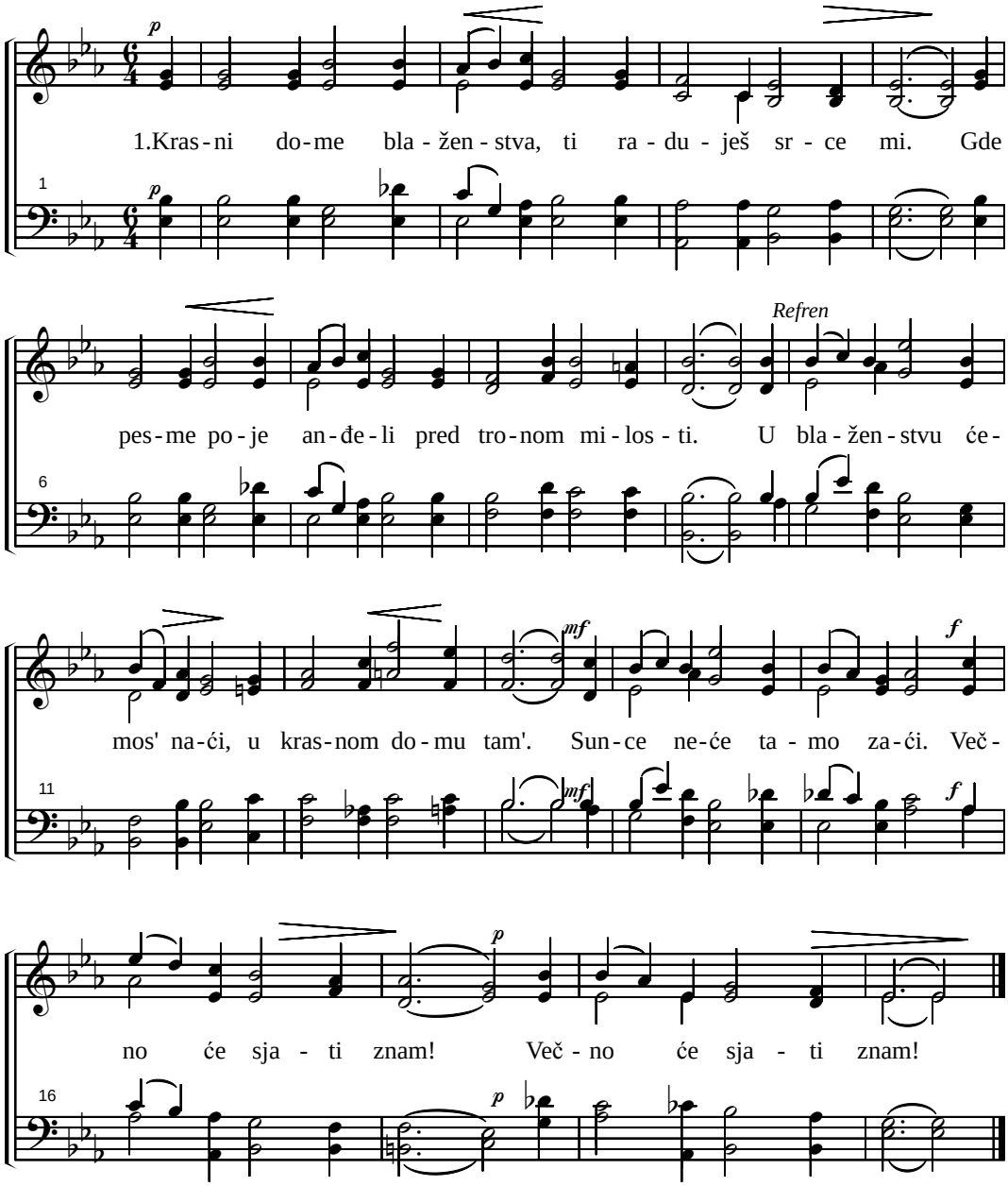

2. Kratak i tužan put je nam' u zemskom životu.
Al' još u zemskim granicam' težimo k' blaženstvu.
Refren

3. Večna ljubav tamo čeka sirotna srca sva,
Gde stanove svim vernima Gospod tam' pripravlja.
Refren

435. SVEZA SRCA

E.L. Vieth

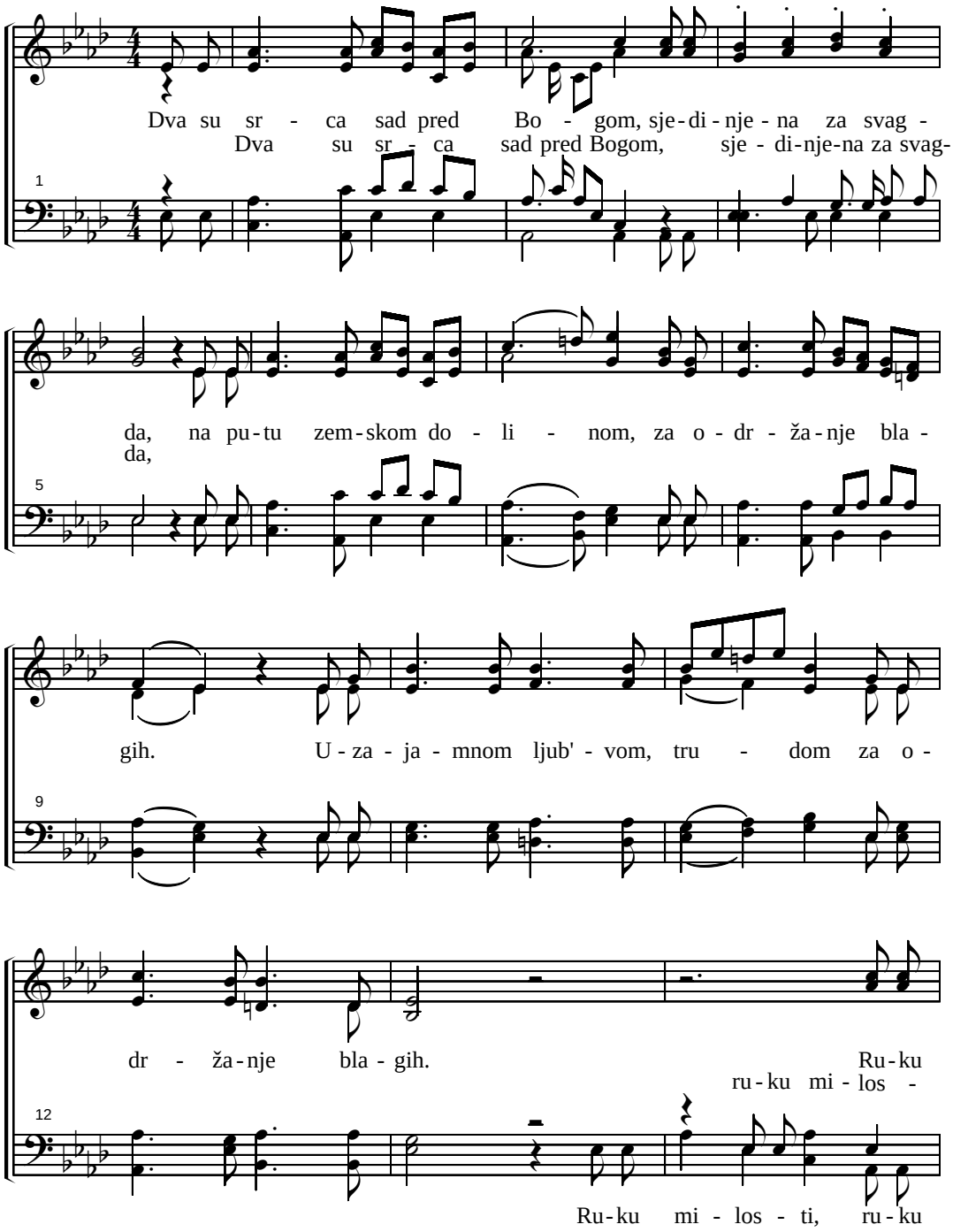

(435. Sveza srca)

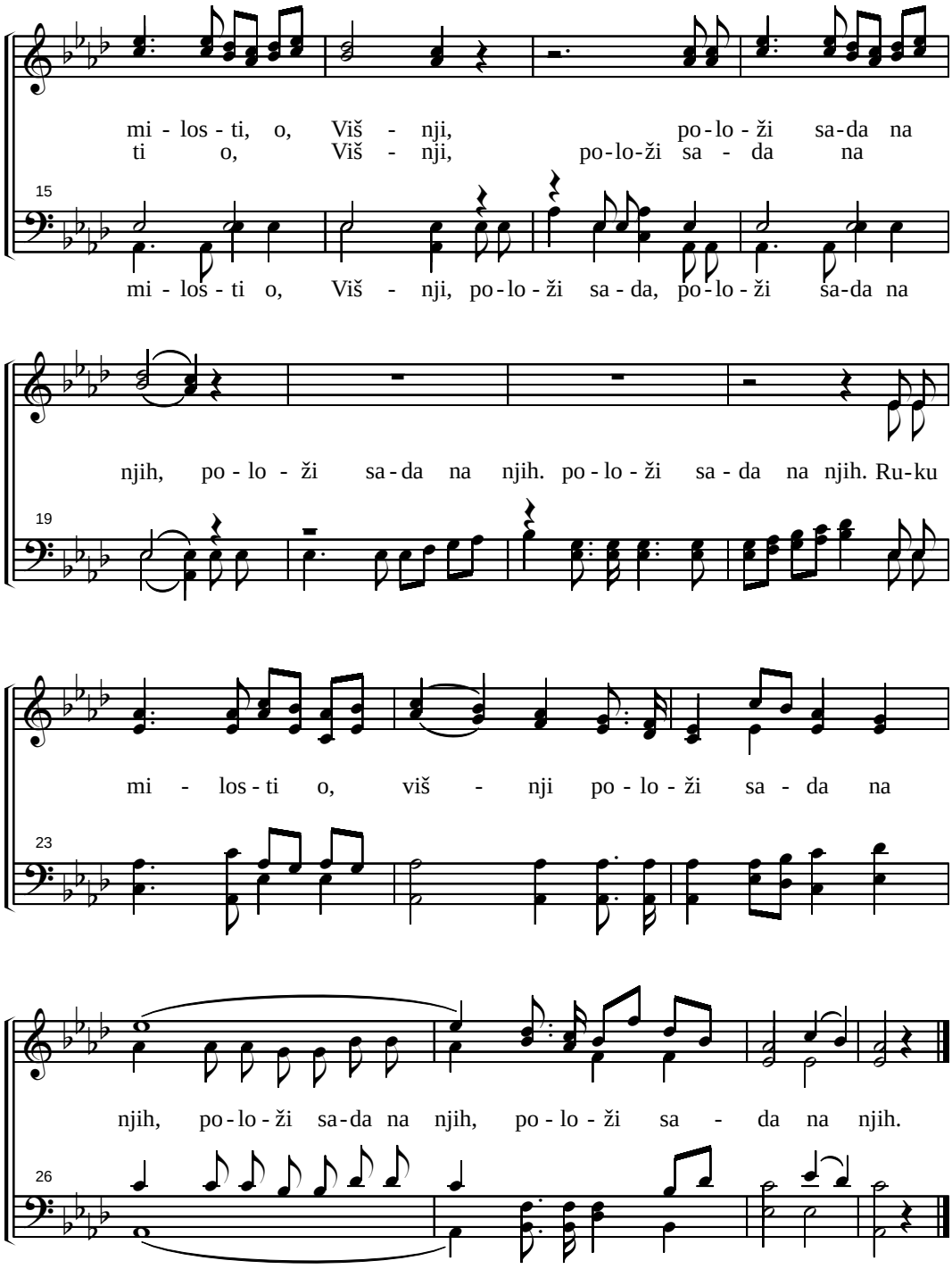

436. HRISTOS U KANI

1.Hris - tos u Ka - ni Ga - li - lej - skoj na brač - ni praz - nik pri -
2.Do - đi i k'nam k'o Gost ču - des - ni, i ra - do sve bla - go -

ho - di. I pr - vi put u vre - vi svet - skoj,
slo - vi. I u kre - pi Ti sve - zom tes - nom,

i sla - vu svo - ju tam' ja - vi. O Gos - po - de Ti
sav po ve - ri i lju - ba - vi. Gos - po-de

k'nam do - đi i sla - vu svo-ju ja - vi. Da
k'nam do-đi

Gos - po - de Ti k'nam do - đi i nas bla-go - slo - vi.
Gos-po-de k'nam do-đi

437. TAMO GDE TEČE REKA ŽIĆA

Sopran i Tenor duet

1.Ta-mo gde te-če re-ka ži-ća, mi-lo je mesto, krasna zemlja. Gle ot-kup-

lje-nih ve-li-ki zbor, po-ju tam' pes-me zo-vu me gor'. *Hor* Žu-ri se

do-mu, o hi-taj tam', u-mil-no zvu-či taj po-ziv k'nam'. U več-nom

sja-ju če-ka-ju nas, o hi-taj do-mu, zad-nji je čas!

2. Blaženi tamo čekaju sad, pohitimo i mi tamo rad'.
Videti one što nekad tu, na zemlji borbu svršiše svu. Hor

3. Napred odoše braća, sestre, sada iz sjaja k'seb' zovu me.
O kako krasno i slavno tam', ljubavlju na me čekaju znam. Hor

4. U dom ja težim, tamo gde svi čekaju me puni ljubavi.
Spas mi je mesto spremio tam', pođi grešniče i ti sa nam'. Hor

438. PSALAM 1.

J. Hoff

bla - go tom koj' ne i - de na ve - će bez - bož-

Bla - go,

ni - čko, ne sto - ji na pu - tu greš - nih, i koj' se ne - va -

lja - lih klo - ni. već muj' o - mi - li - o

nje-mu je mi - o

Za - kon

Već mu je, već mu je o - mi - li - o

Gos-pod-nji, i o njem' mis - li dan i noć, dan i noć!

On je k'o dr-

baš kraj

u - sa - đe - no kraj po - to - ka, dr - vo ko - je rod svoj do - no - si, rod u svo - je vre-

vo, dr - vo kraj

(438. Psalam 1.)

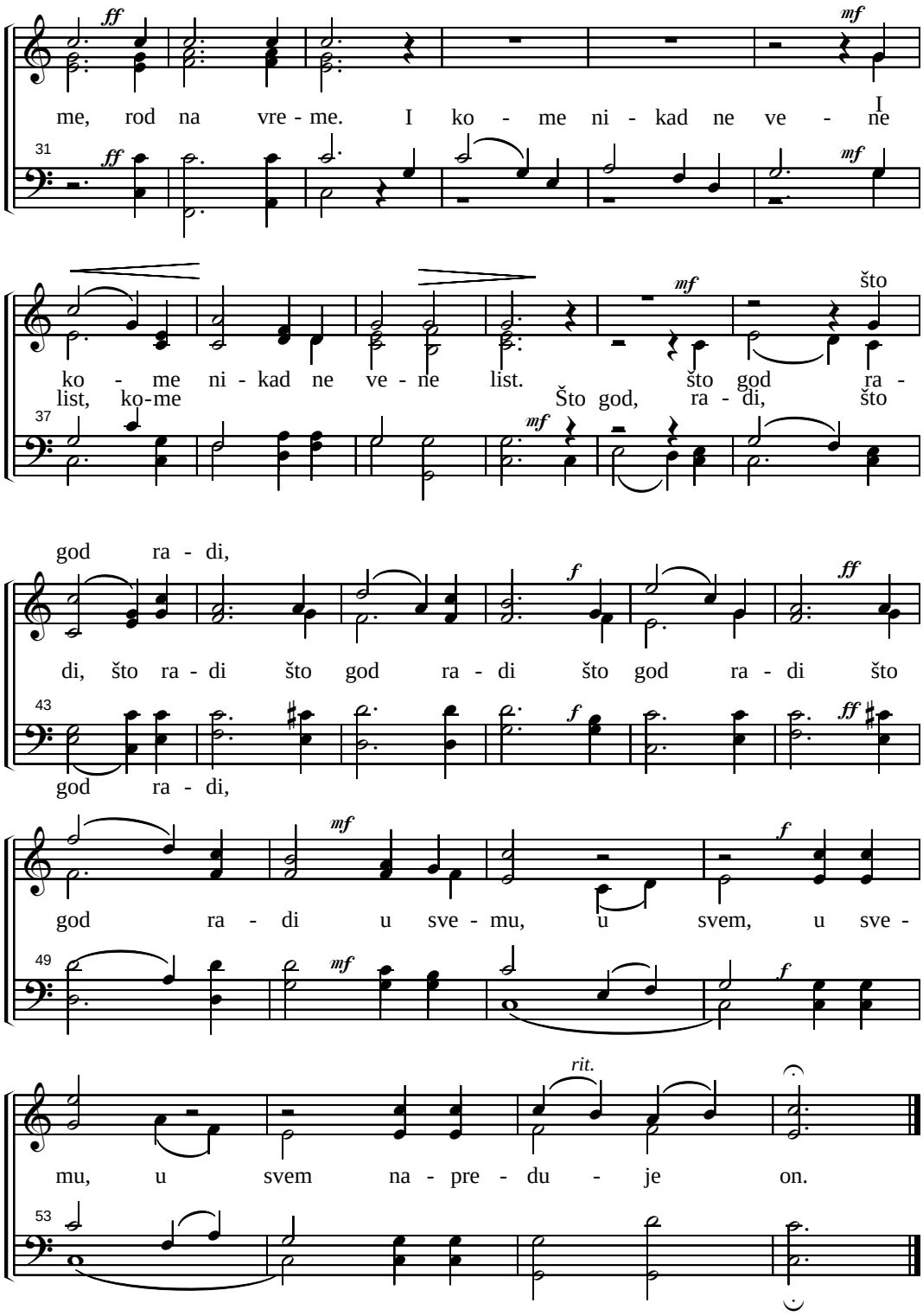
ff
mf
me, rod na vre - me. I ko - me ni - kad ne ve - ne
I
31
ko - me ni - kad ne ve - ne list. što god ra -
list, ko-me Što god, ra - di, što
37
god ra - di,
di, što ra - di što god ra - di što god ra - di što
f
43
god ra - di,
god ra - di u sve - mu, u svem, u sve -
49
rit.
mu, u svem na - pre - du - je on.
53

439. BLAŽENO

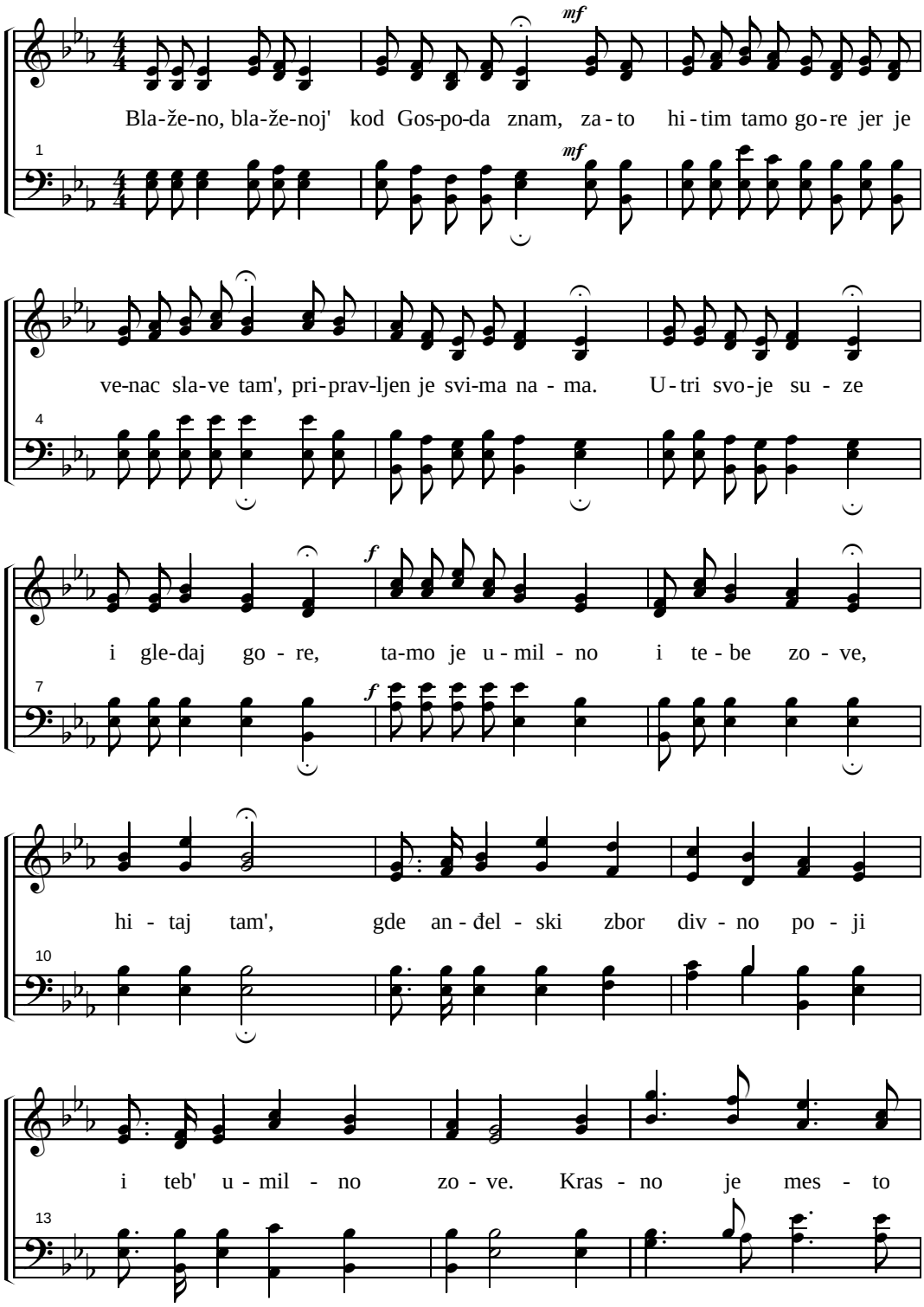
mf
Bla-že-no, bla-že-noj' kod Gos-po-da znam, za-to hi-tim tamo go-re jer je
1
mf
ve-nac sla-ve tam', pri-prav-ljen je svi-ma na - ma. U-tri svo-je su - ze
4
f
i gle-daj go - re, ta-mo je u-mil - no i te-be zo - ve,
7
f
hi - taj tam', gde an-đel - ski zbor div - no po - ji
10
i teb' u - mil - no zo - ve. Kras - no je mes - to
13

(439. Blaženo)

tam' ku - da si zvan. Klek - ni i mo -

li Gos - po - da; da ti vra - ta o -

tvo - ri. Bo - gus' mo - li, da ti vra - ta o - tvo - ri, Bo - gus'

mo - li; da ti vra - ta o - tvo - ri, Bo - gus'

ver - no mo - li. Bo - gus' mo - li, Nje - ga pri - zo - vi!

440. GLE, U PUSTINJI TRAŽI

J.R. Sweney

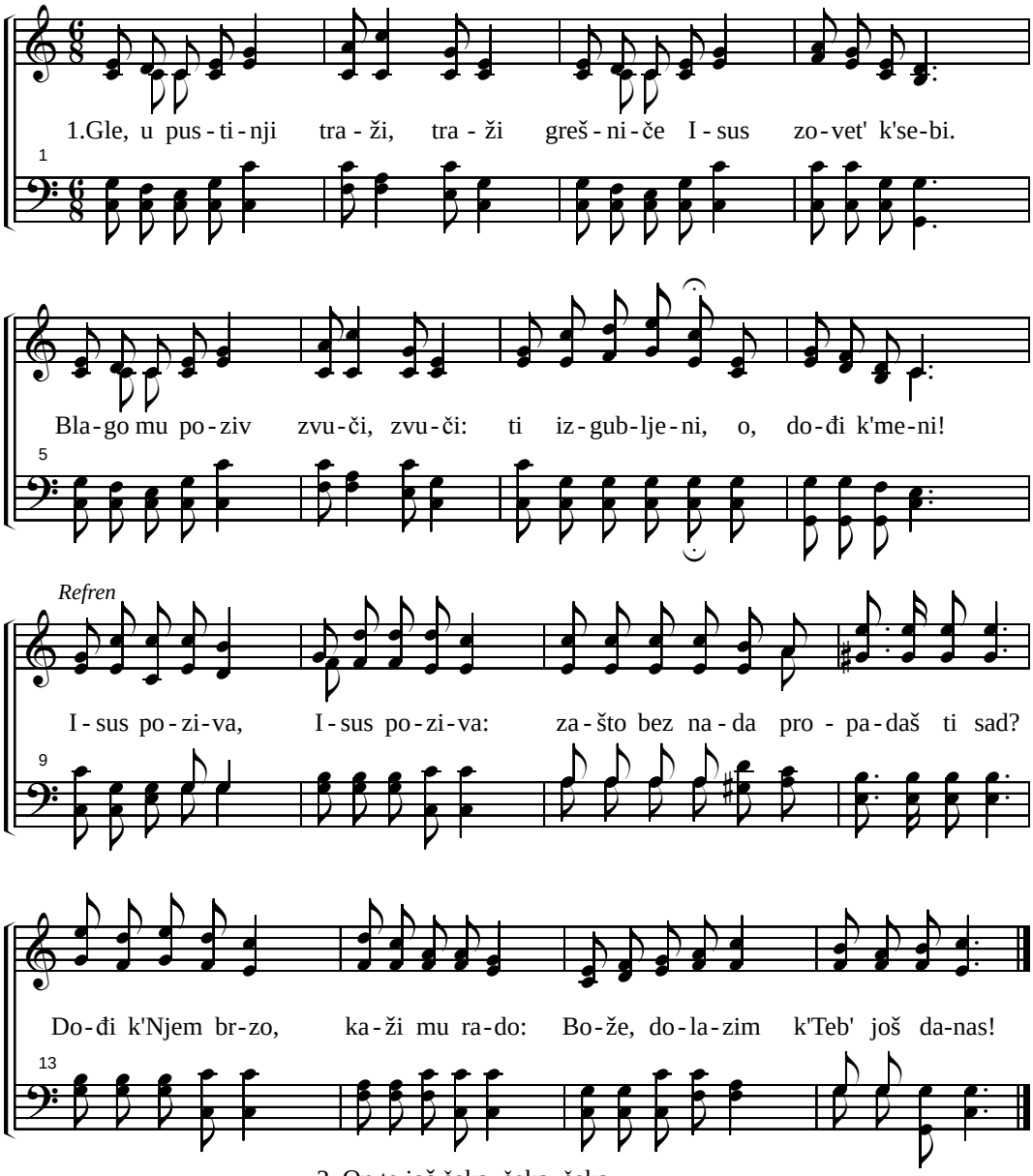

2. On te još čeka, čeka, čeka
S' žaljenjem gleda kuda ideš.
Ponovo Reč mu j' blaga, blaga:
Dođi k' Tvom Spasu, o, zašto da mreš? Refren

3. S' ljubavlju gledi, gledi, gledi,
Odbačenu ti milost pruža.
Možeš bit' srećan, srećan, srećan,
Dođi da ti ne propadne duša. Refren

441. S' OBALE PREKO MORA TAM'

S'o-ba - le pre-ko mo-ra tam' gde su po - lja žu-ta već. Zvu-či
S'o-ba-le prek' gde su po-lja

1

glas Zvu - či glas oz - bilj - no k'nam: Po - žu - ri, Po - žu - ri, po - žu - ri

6

već. O - stat' tu Jer os - tat' tu, ja ne - ću mo - ći, Spa - sov

9

Mo - ram žu - - - rit',

glas jer Spa-sov glas je poz - nat znam. Mo-ram žu - rit', mo-ram žu - rit', ov - de

12

po - ći, zbo - gom stog' o, zbo - gom stog' ze - malj - ski stan. ze-malj-ski stan.

15

442. O KAKVU RADOST

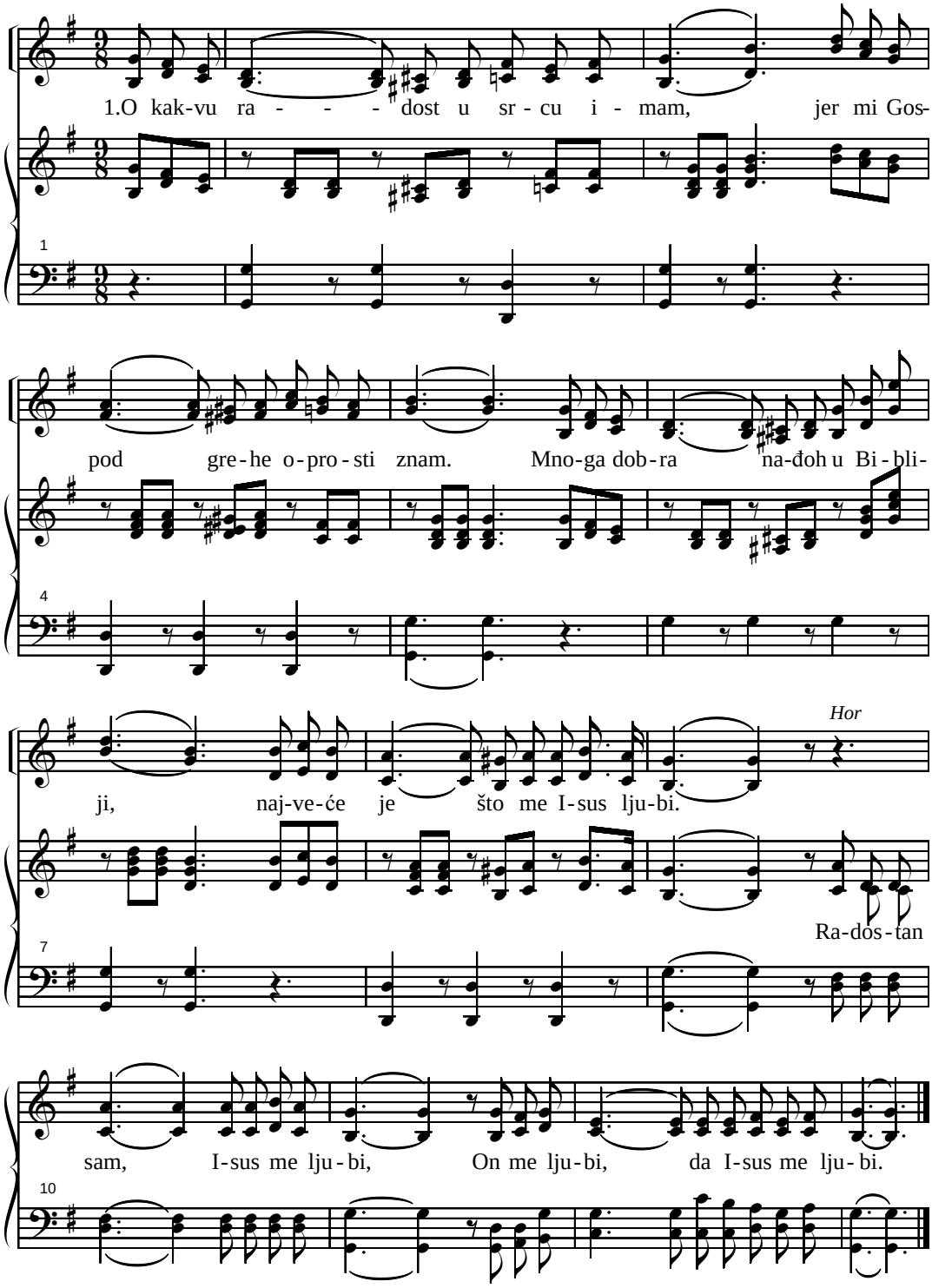

(442. O kakvu radost)

2. Ako s' u moć svoju pouzdam kad,
Te me zadesi ovde muka, jad,
Srce mi tad' k' Njemu natrag hiti,
Kad čujem Reč da Isus me ljubi. Hor

3. To mi je poj što tu milo zvuči,
Mnoge On ljubi ovde na zemlji.
Svako srce može s' radovat' gle,
O blažen sam, jer Isus ljubi me. Hor

443. MOJ NAD IMA TEMELJ

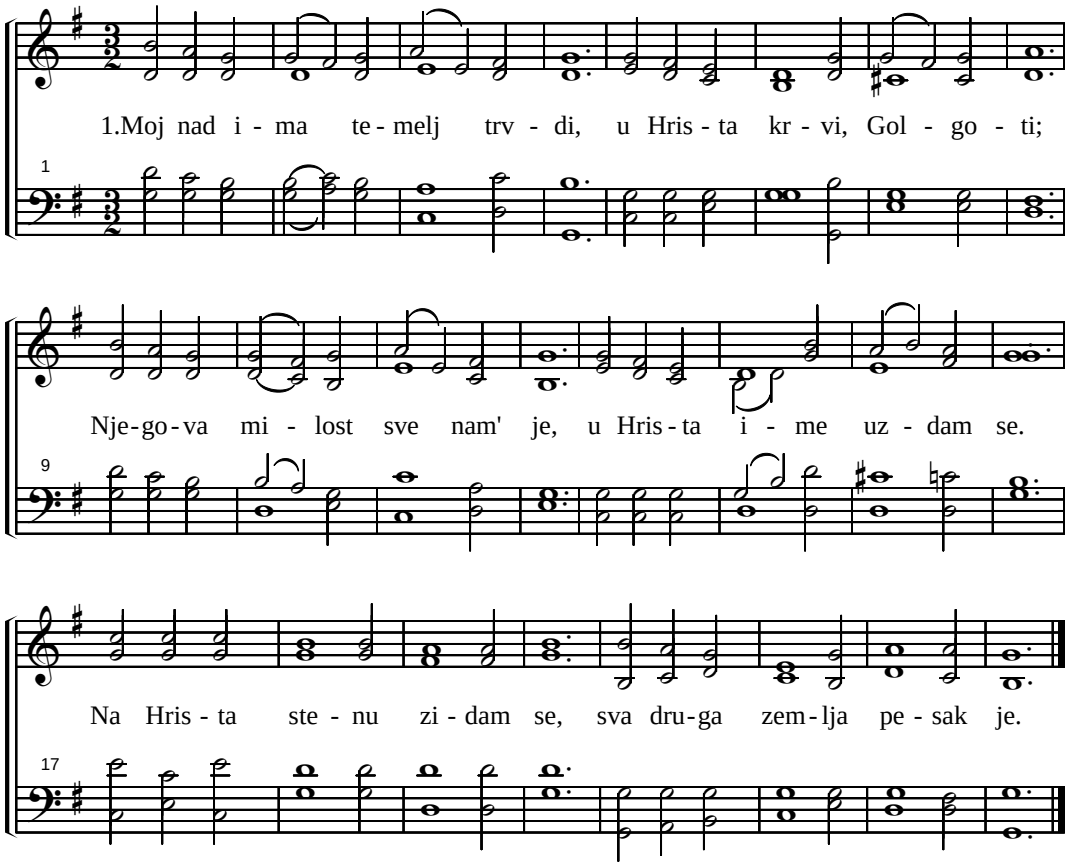

2. Kad jad i tuga navali, Hristova ruka nas leči;
U svakoj nuždi i buri, na krmi broda On stoji.
Na Hrista stenu zidam se, Sva druga zemlja, pesak je.

3. Ta Reč, drago obećanje, da milost Njeg'va večna je;
I krv sveta što proli se, temelj su tvrd u dane sve.
Na Hrista stenu zidam se, Sva druga zemlja, pesak je.

4. Kad On dođe uz trube glas, o, da u Njemu nađem spas;
Obučen u Njeg'vu pravdu, bez mane čist u blaženstvu!
Na Hrista stenu zidam se, Sva druga zemlja, pesak je.

444. DA IMAM HILJADU JEZIKA

(331. pojanje u Harfi Sionskoj)

mf

1.Da i-mam hi - lja - du je - zi - ka, i tol'-ko da su mi us -

ta, Tad bih za-po-jo pre-ko sve - ga, iz du-bi - ne svo - ga sr -

je- dan za dru -

ca. Sla-vo-poj je - dan za dru - gim, sla-vo-poj je - dan za dru -

Sla-vo-poj je-dan za dru-gim, sla-vo-poj je-dan

gim,

gim. Za do-bro što mi Bog či - ni, za do - bro

za dru - gim.

što mi Bog či - ni.

(444. Da imam hiljadu jezika)

2. O neka se glas moj zaori, čak donde gde je stan sunca,
I krv neka mi kliče, zbori, dok ne svršim tok života;
O da j' svako bilo hvala, a svaki dah da je pesma.

3. Hvala Ti, mili Bože, Oče, za ljubav, dušu i dobra;
Hvala Ti, blagi Savetniče, za sve što učini nama,
I što Ti u svetu celom nama si za dobro iz'br'o.

4. Budi hvaljen, moj verni Hriste, za milostivo Ti srce:
Jer se pokaza da pomažeš, i da kroz samrtne muke,
Meni si slobodu dao, i još me svojim nazvao.

5. Večno Ti hvala, slava i čast, o presveti Božji Duše,
Za nauku i utehe slast, i što me sinom nazove!
Dobro koj' kroza me raste, Božjom svetlošću utiče.

6. Primi jadnu hvalu na zemlji, Gospode moj, u milosti;
A u nebu će bolja biti, kad budem u horu svetih,
Tad ću sa četom anđela, Tebi pojat' Aliluja.

445. ODLUČIO SAM

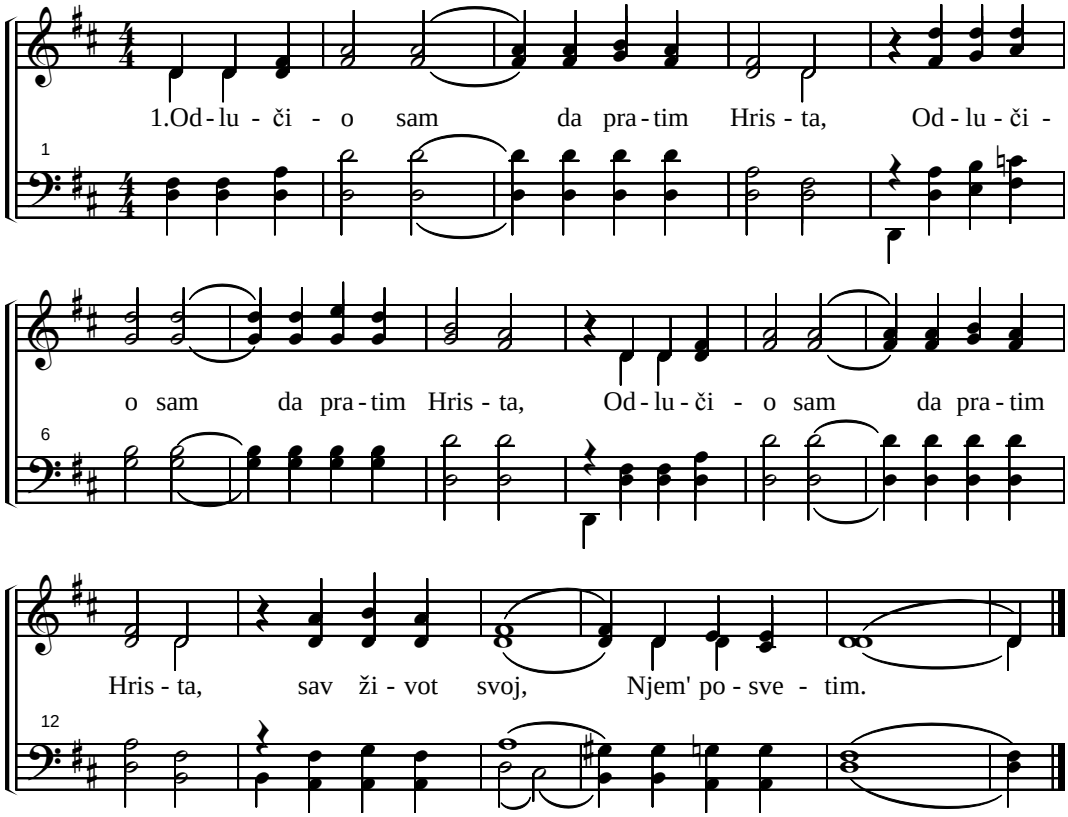

2. Nazad ne gledam, a Njem' hitim ja,
Nazad ne gledam, a Njem' hitim ja,
Nazad ne gledam, a Njem' hitim ja,
Sav život svoj Njem' dajem ja.

3. Ja svet ostavljam da mu sad predam,
Ja svet ostavljam da mu sad predam,
Ja svet ostavljam da mu sad predam,
Sav život svoj, sav život svoj.

446. JA PODIŽEM OČI SVOJE

Andante sostenuto

Ja po - di - žem o - či svo - je ka go - ra - ma, go -

ka go - ra - ma, go-

ra - ma, ka go - ra - ma, ka go - ra - ma, s'ko - jih mi po - moć sla -

ra - ma,

zi. Po - moć mi je od Bo - ga, po - moć mi je od Bo -

ga, po - moć mi je od Bo - ga, od Bo - ga, od Bo - ga,

Gos - po -

Bo - ga, po - moć je me - ni od Gos - po - Bo - ga,

da. po -

(446. Ja podižem oči svoje)

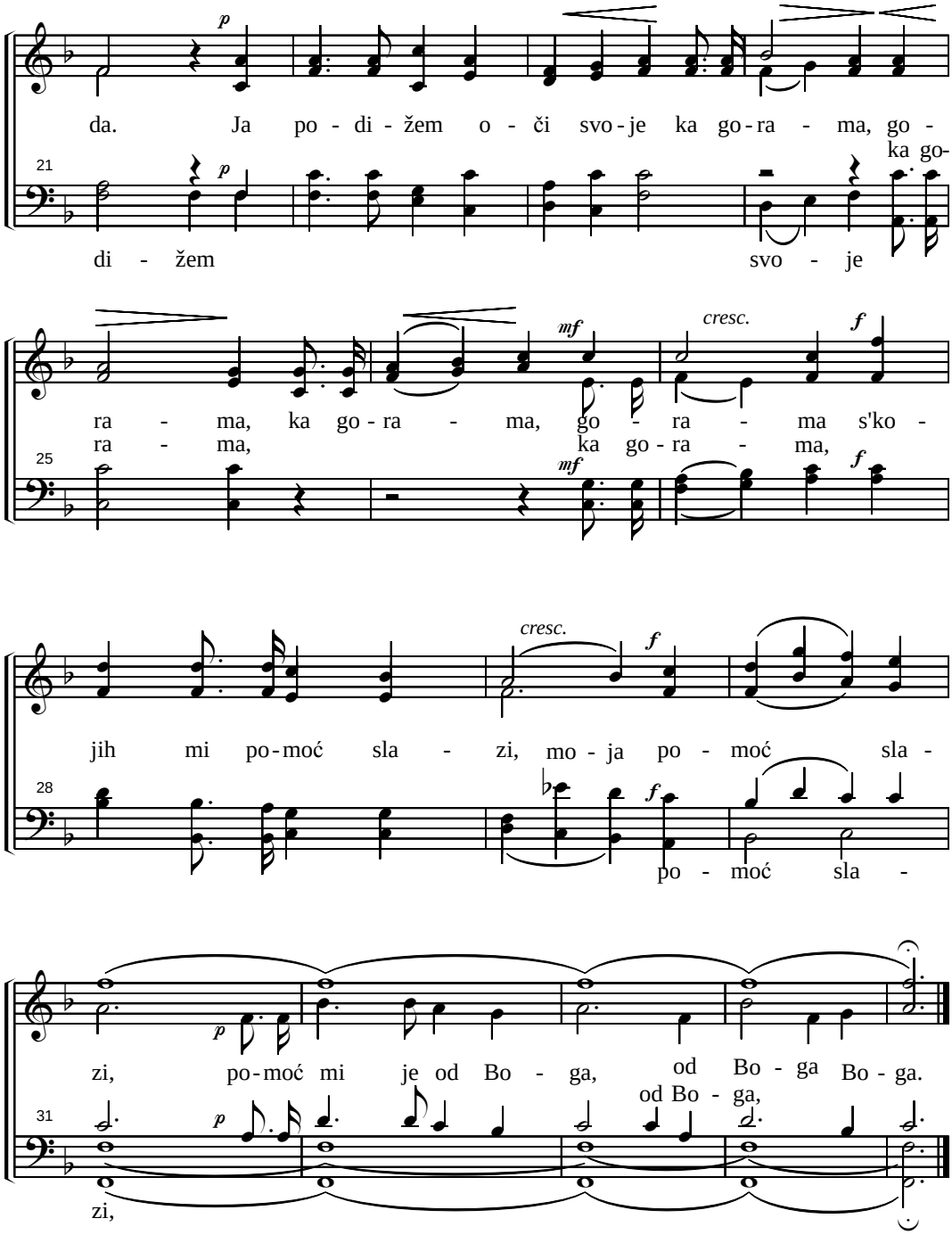

447. LEPO LI JE GOSPODA HVALITI

Weis L.

Andante

p

Le - po li je Gos-po - da hva - li - ti: hva - li - te Ga sva-ki

1

p

dan, hva - li - te Ga sva-ki dan. Hva-li - te Ga jer je slat-ko, hva - li -

Dolce

pp

6

pp

te Ga jer je slat - ko. Le - po li je Gos-po - da hva -

p

11

p

li - ti: hva - li - te Ga sva - ki dan, da,

da, da, hva - li - te Ga sva - ki

16

hva - li - te Ga sva - ki dan, sla - tko je hva -

dan, da, hva - li - te Ga sva-ki dan, jer je

19

(447. Lepo li je Gospoda hvaliti)

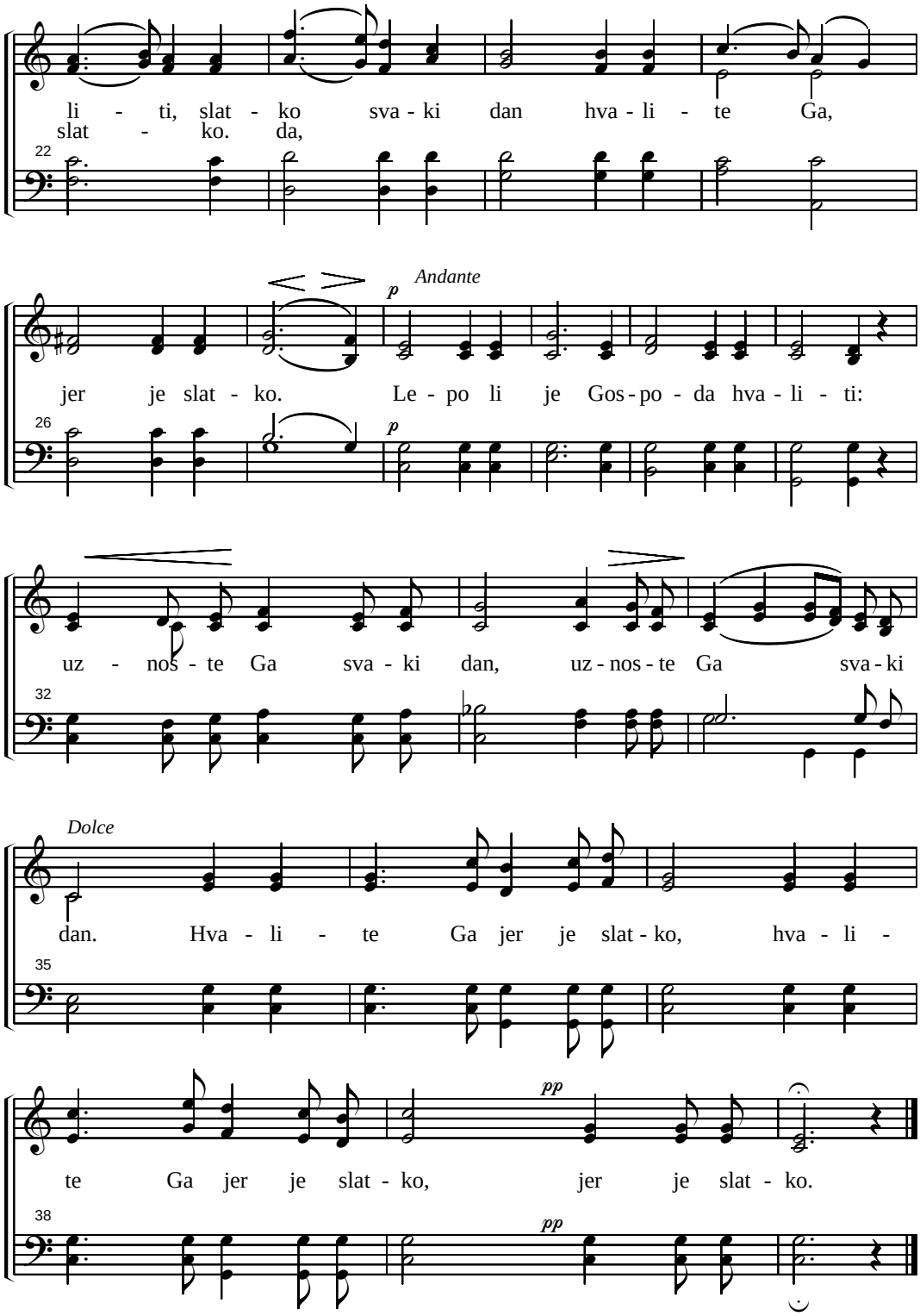

448. RADO, RADO TE SLAVIMO

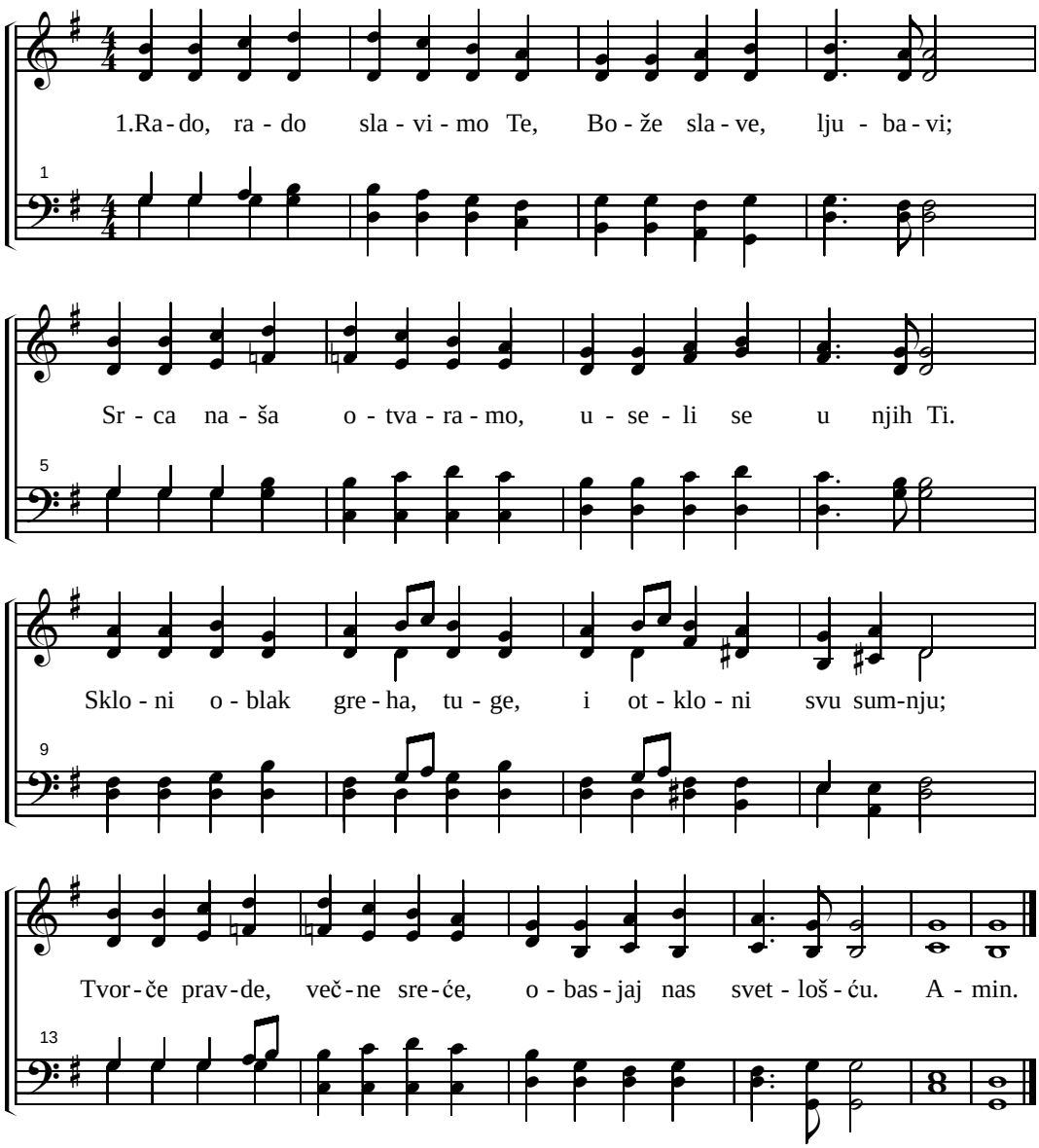

2. Ti nam' daješ i opraštaš, svoj blagoslov nam' pružaš;
Ti si izvor svog života, more sreće odmora.
Ti si Gospod, Isus naš brat, koj' te ljube Tvoji su;
Ti nas učiš da ljubimo jedno drugog srcem svim. Amin.

3. Pridruž'te se svi narodi horu sve vasiljene;
Gospod ljub'vom vlada nama, bratska ljubav spaja nas.
Srcem pojuć', žur'mo napred, pobeda nas sve čeka,
Svete pesme vode napred u nov život kod Boga. Amin.

449. KAO SLAVNA REKA

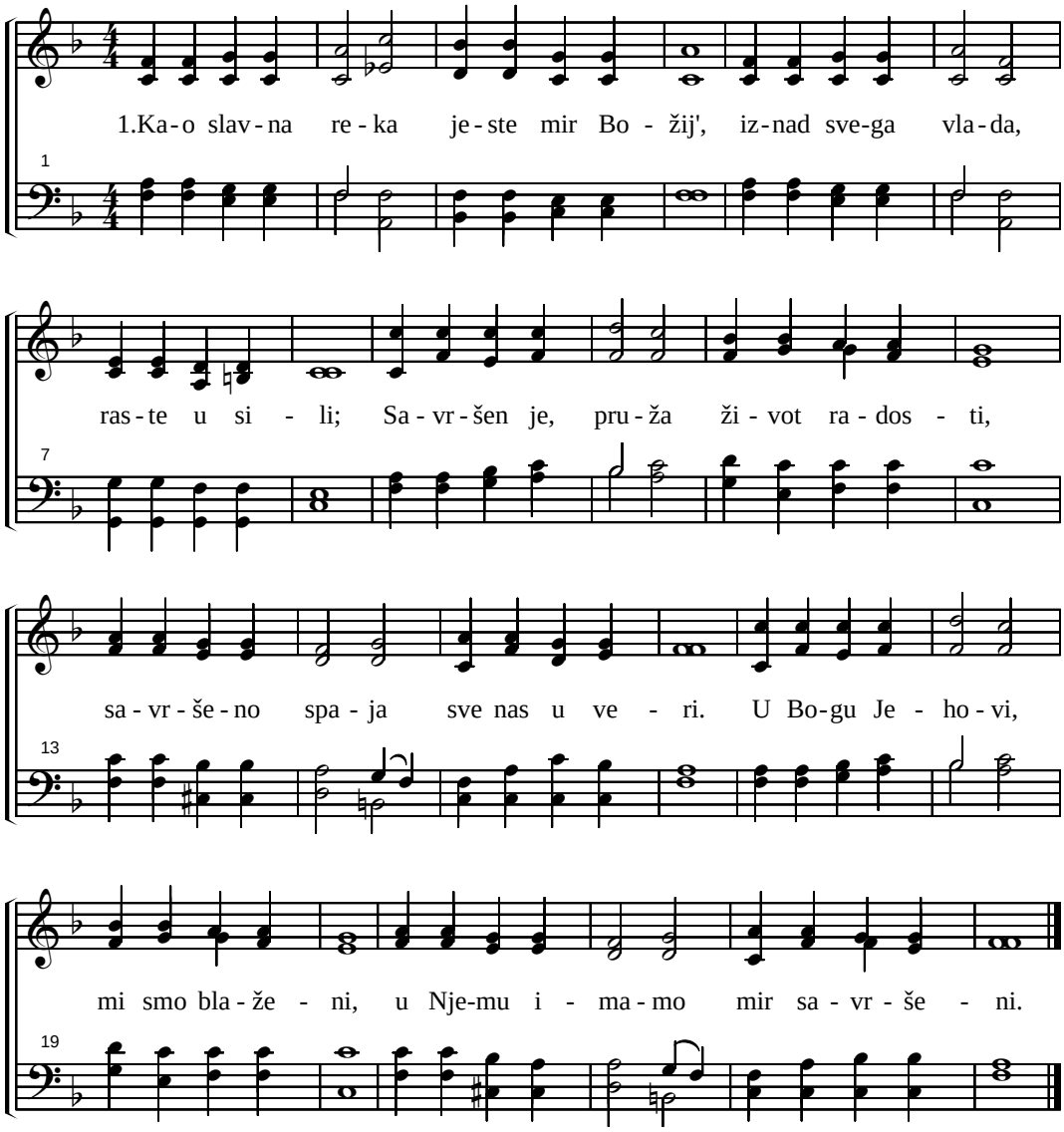

2. Skriven je u Hristu, taj dar presveti,
Ko je grešan, on ga ne mož' imati;
Sve brige na zemlji, sav teret teški,
Pokvariti ne može, taj mir večni.
U Bogu Jehovi...

3. Svako dobro, radost, s' neba dolazi,
Nad nama je ruka Sina ljubavi;
Njemu se predajmo, budmo Njegovi,
On želi pomoći, kad' smo mu verni.
U Bogu Jehovi...

450. VEČNI POKOJ

(12. koral u slovačkoj Harfi Siona)

1.O Več - ni do - me u ne - bu, stan bla - že - nog po - čin -
sled - stvo mi pri - ma - mo, k'Teb' hi -

ka. To na- ti - mo ra - dos - no. Po-sle bor - be i

Refren

tru - da, spa - še - ni smo za svag - da. Več - ni mir po - sle

ja - da, bla - žen po - koj nam'. Pos - le o - vog ve - ka

(450. Večni pokoj)

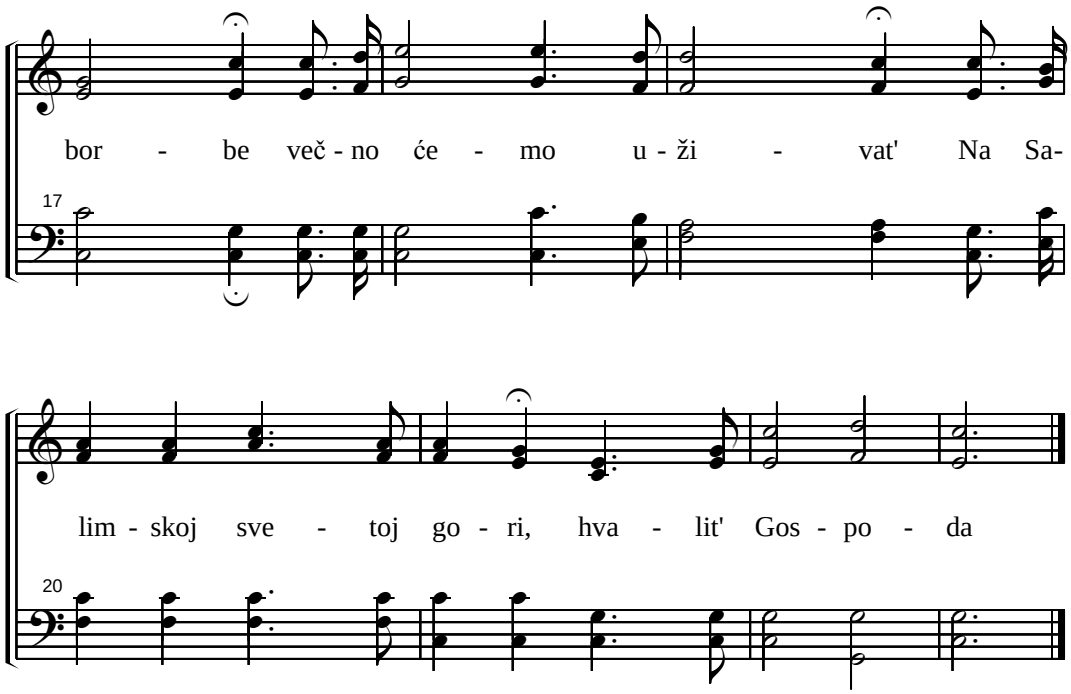

2. Pred nama je iš'o Isus, da nam' mesto pripravi!
   Milosno će nas u zemlji blaženstva sjediniti.
   Refren

3. Tamo u Očevom stanu, ne čuje se tuge jad.
   Pod svetim drvećem žića, ništa ne tišti srce.
   Refren

4. I smrt je tam pobeđena, rastanka, bola nema.
   Tamo se život nalazi, u divnoj Oca zemlji.
   Refren

5. Tamo na Sionskoj gori, čuju se slavopoji.
   Oseća s' dah domovine, poju hori nebeski.
   Refren

6. Gde ćemo u sjaju lice svoga cara gledati.
   U tom svetom Božjem mestu, dom ćemo sazidati.
   Refren

451. TRAŽI BOŽ'JE DARE

Edwin O. Excell

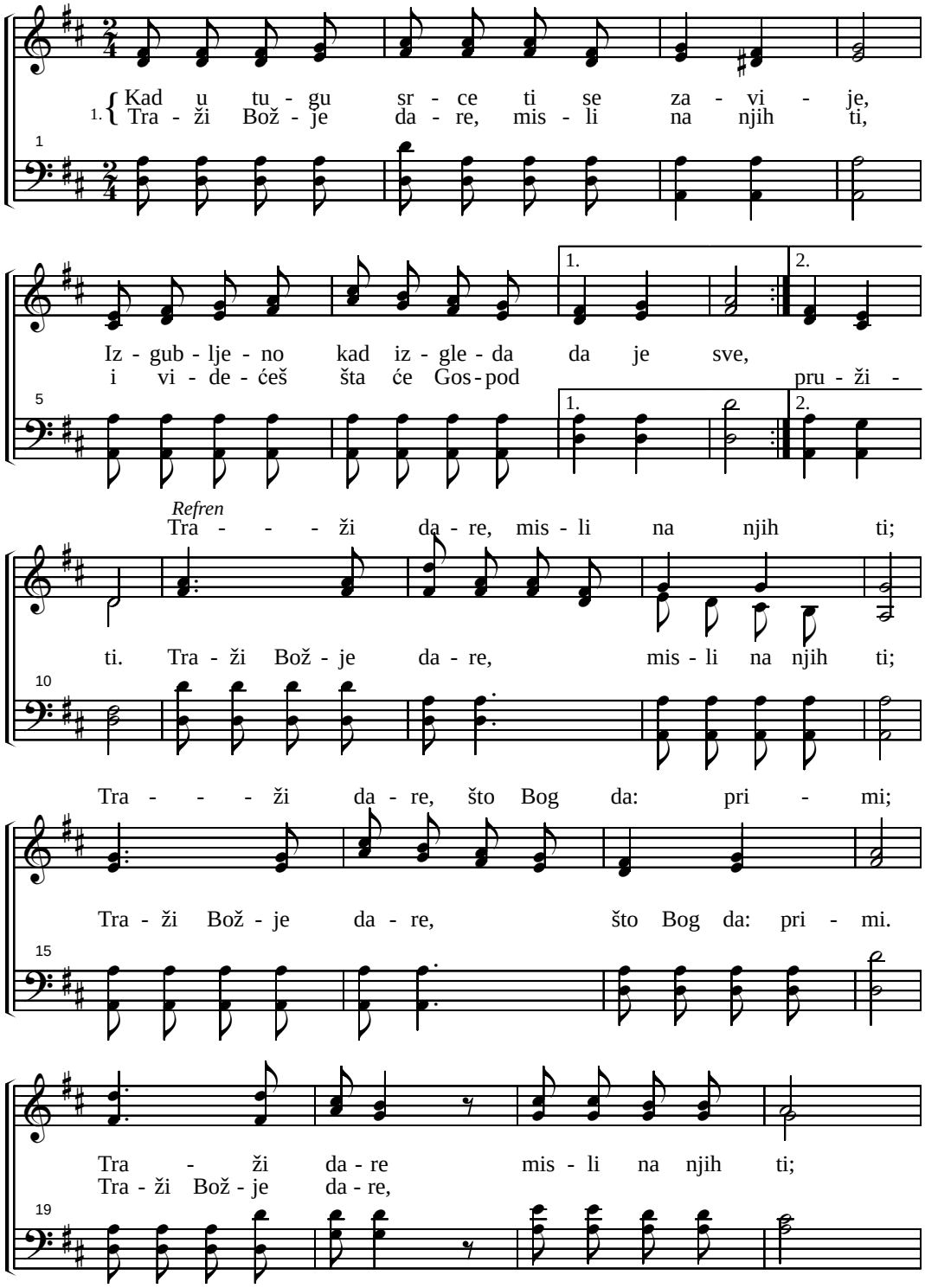

(451. Traži Bož'je dare)

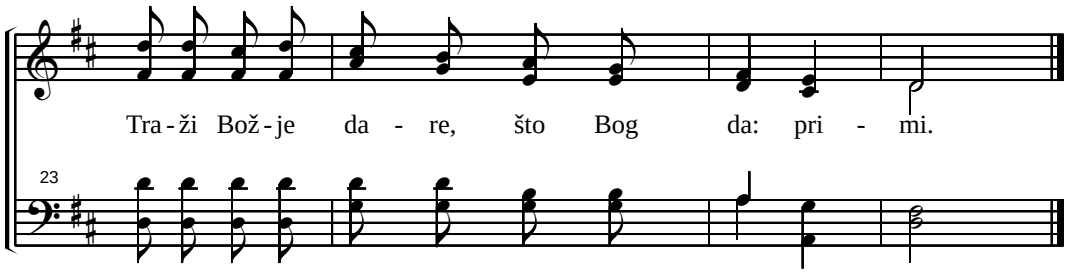

2. Ako si kad strmom stazom hodio,
Ako ti je breme tvoje preteško,
Traži Božje dare, tuga nestaće,
Srećno tada tvoja duša pojaće. Refren

3. Kada vidiš kako žive bogati,
Tad' pomisli šta će Gospod teb' dati,
Traži Božje dare, nemoj tužiti,
Tvoja plata na nebu će tad' biti. Refren

4. Kad' u borbi snaga tvoja malakše,
Nemoj gubit' nadu u svog Gospoda,
Traži Božje dare, On će pomoći,
Anđeli će za ruku teb' voditi. Refren

452. JA TE LJUBIM

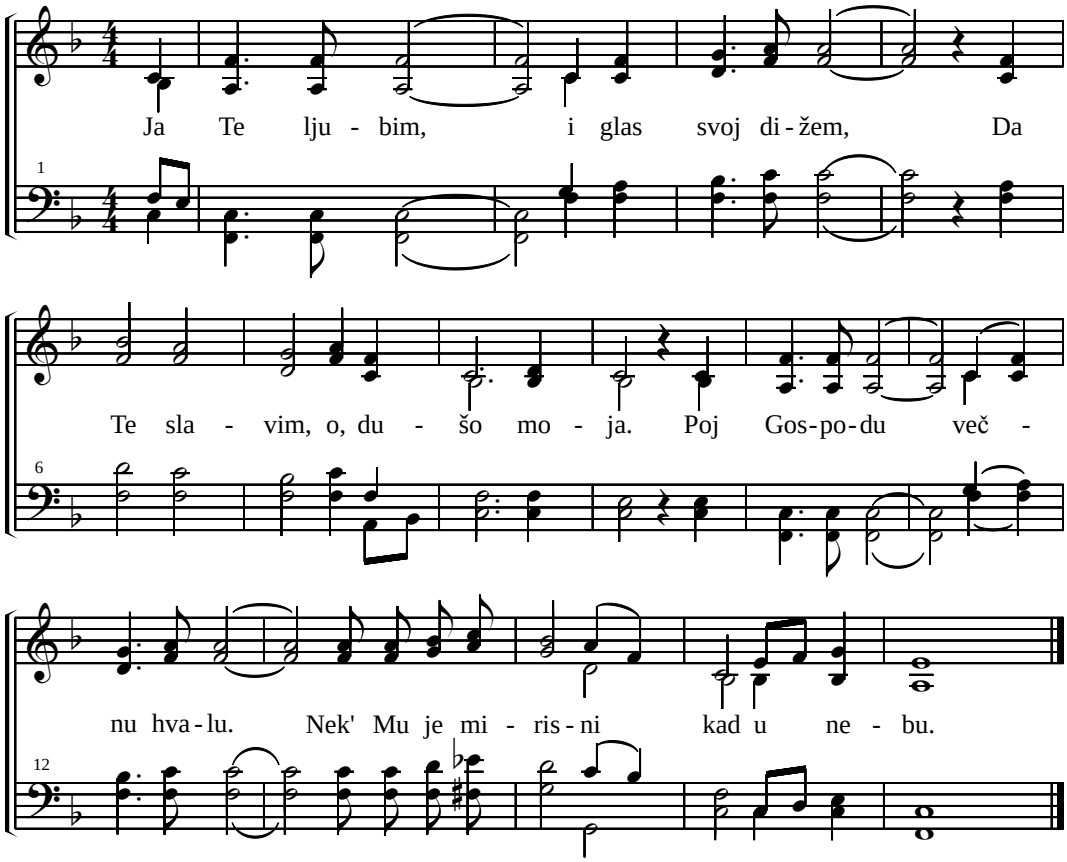

453. EVO NAS K'TEBI OČE

(85. pojanje u Harfi Siona)

Adagio

1.E - vo nas k'Te - bi, O - če. K'sve - tom pre - sto - lu Tvom, Mo-
3.Nek' do - đe car - stvo Tvo - je u sva - ko sr - ce tu, Da
5.Ži - vot si Tvoj nam da - o da bu - de-mo Tvo - ji; I -

leć se da pri - mi - mo u Hris - tu Si - nu Tvom. O - čin bla - go - slov
sr - ce um po - bož - nih sa - mo te - ži k'ne - bu. Zo - ve - moT' de - ca
pak će lju - bav Tvo - ja ra - do da o - pros - ti. I ko što Ti nam'

bla - gi, Kog de - ci Ti da - ješ; Ti o - bil - no nam pru - žaš, Jer
Tvo - ja: Gos - po - de, do - đi k'nam! Do - đi ob - no - vi car - stvo na
praš - taš što smo Ti kri - vi mi. Daj, da bi i mi ta - ko sva-

de - cu nas lju - biš. Ti o - bil - no nam pru - žaš, Jer de - cu nas lju - biš.
več - nu sla - vu tam'! Do - đi ob - no - vi car - stvo na več - nu sla - vu tam'!
kom o - pros - ti - li. Daj, da bi i mi ta - ko sva - kom o - pros - ti - li.

(453. Evo nas k'Tebi Oče)

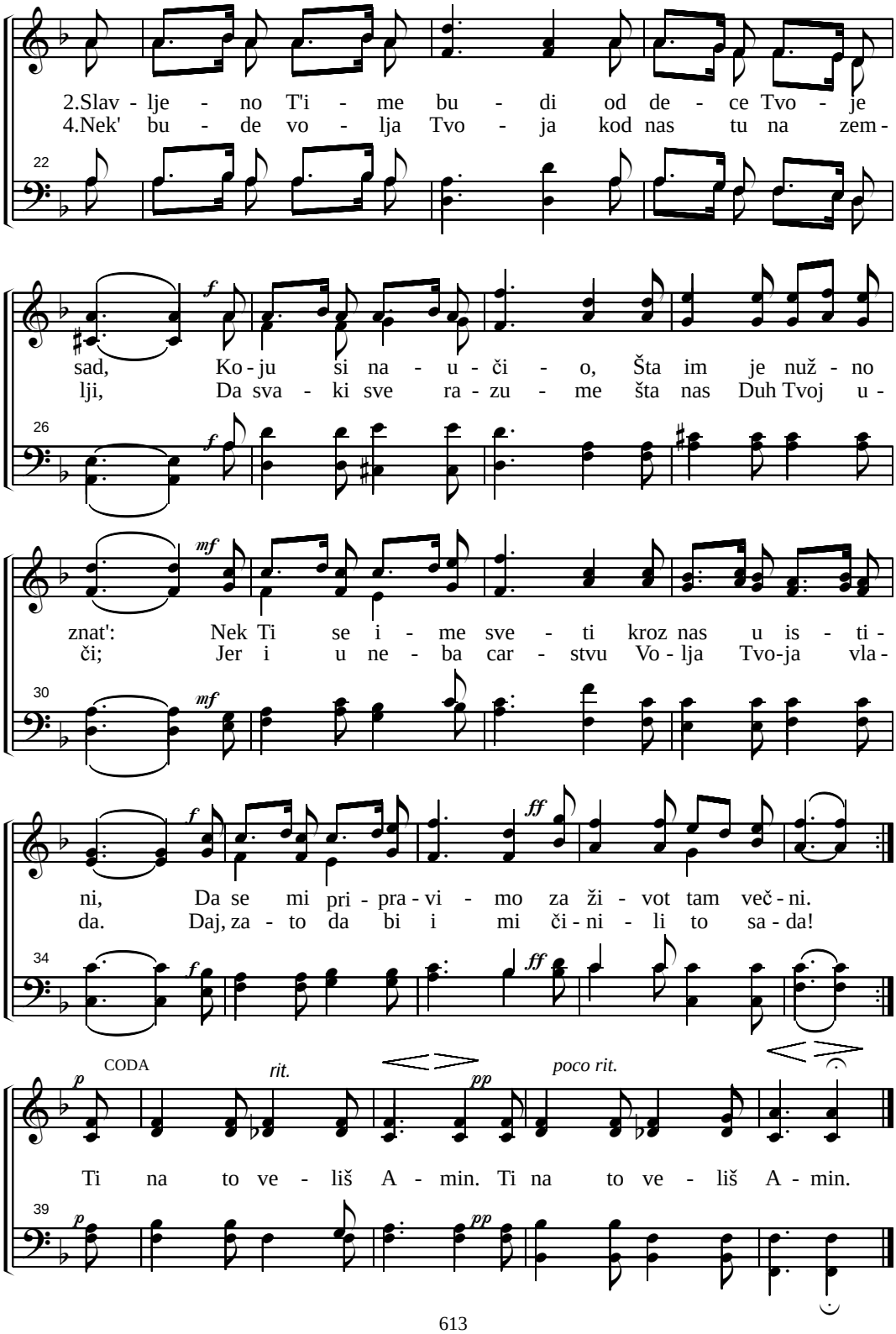

454. MALE OČI PAZITE

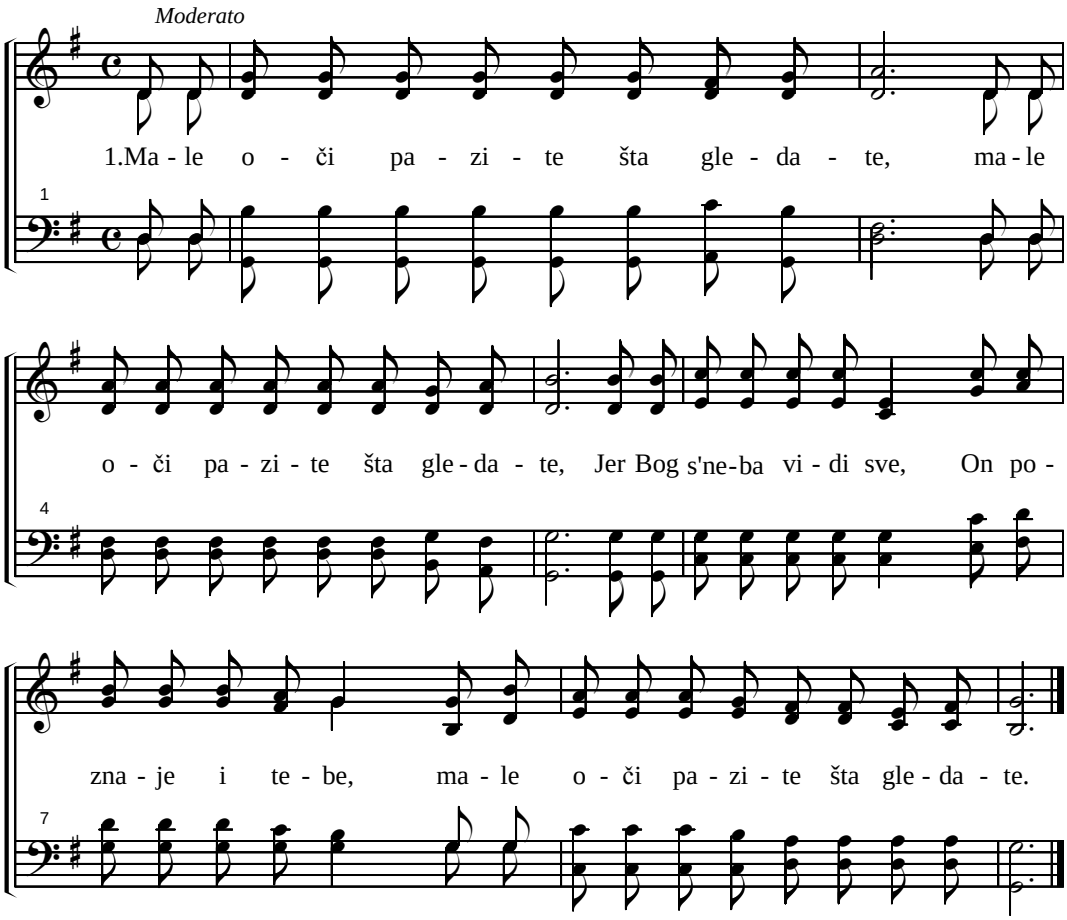

2. Male ruke pazite šta radite!
   Male ruke pazite šta radite!
   Jer Bog s'neba vidi sve, On poznaje i tebe,
   Male ruke pazite šta radite!

3. Mala usta pazite šta zborite!
   Mala usta pazite šta zborite!
   Jer Bog s'neba vidi sve, On poznaje i tebe,
   Mala usta pazite šta zborite!

4. Male noge pazite gde idete!
   Male noge pazite gde idete!
   Jer Bog s'neba vidi sve, On poznaje i tebe,
   Male noge pazite gde idete!

5. Noge, ruke, oči, usta pazite!
   Noge, ruke, oči, usta pazite!
   Jer Bog s'neba vidi sve, On poznaje i tebe,
   Noge, ruke, oči, usta pazite!

455. JUTRO SE BUDI

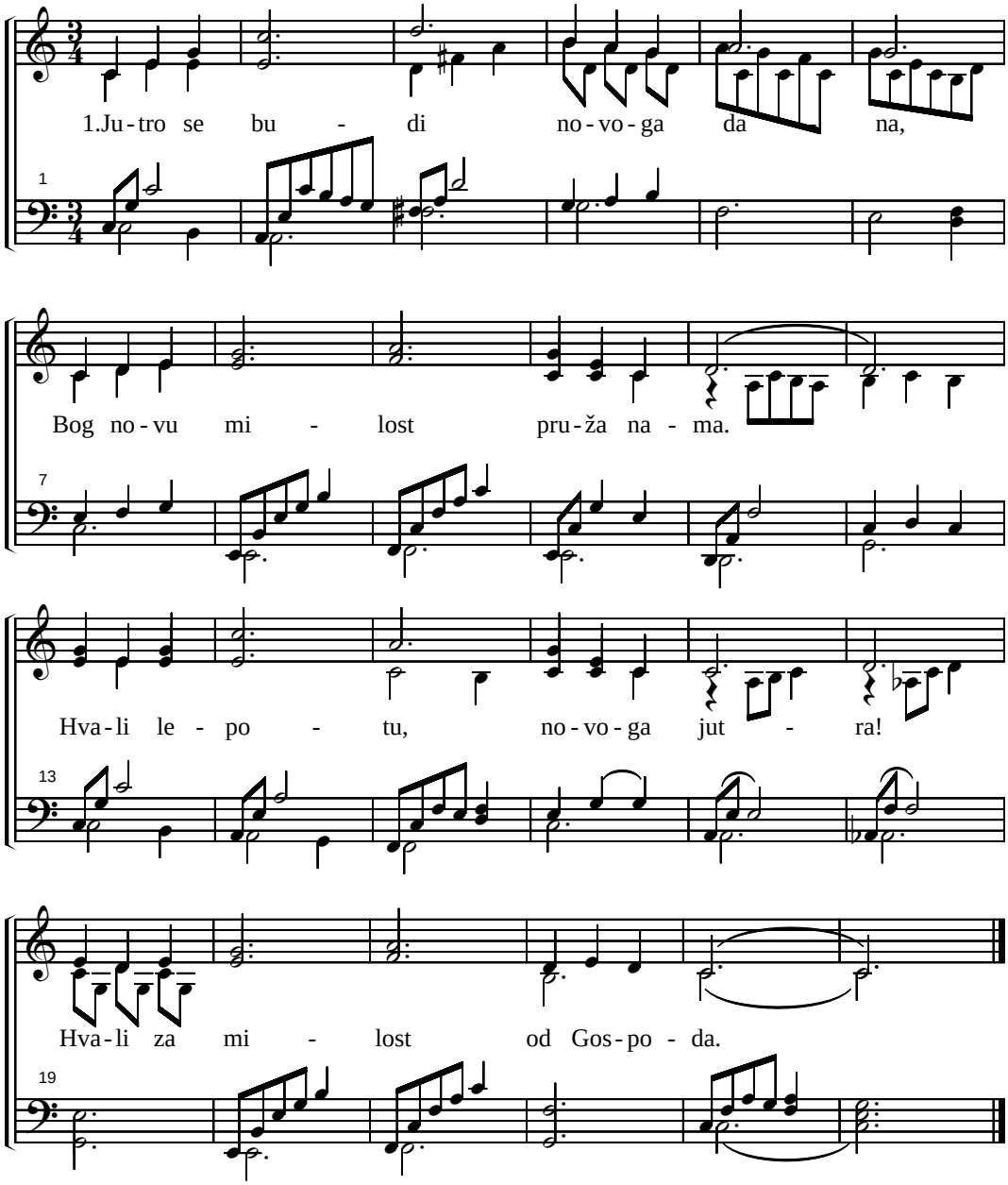

2. S'neba dažd pada na žednu zemlju,
Ko prva rosa u Jermonu.
Hvali krasotu Božijeg dara,
Slavi Mu milost kojom vlada.

3. Njeg'vo je sunce, Njeg'vo je jutro,
Sve je stvorio moćnom rukom!
Podaj Mu hvalu, dela Mu slavi,
Bog nama daje sad dan novi.

456. KAD ZVEZDICE

(može po glasu 15. 33. 36. 51. 205. 214. 195. 275. 284. 316. 342. pojanja u Harfi Siona)

Sopran i Alt Duet

1.Kad zvez-di - ce no - ću sja - ju ta - mo go - re u ne-
2.Sjaj - ne div - ne vi zvez-di - ce, za - svet - li - te si - ro -

bu, O - se-ćam se k'o da an - đe - li me zo - vu u ne-
tim. O an - đe - li zo - vi - te nam sr - ca na - ša u ne-

bo. On - da že - lja mo - ja hi - ti ta - mo gdej' moj Spa-si -
bo, Da di - gnu - tih kri - la na - da i Te - be u - gle-da -

(456. Kad zvezdice)

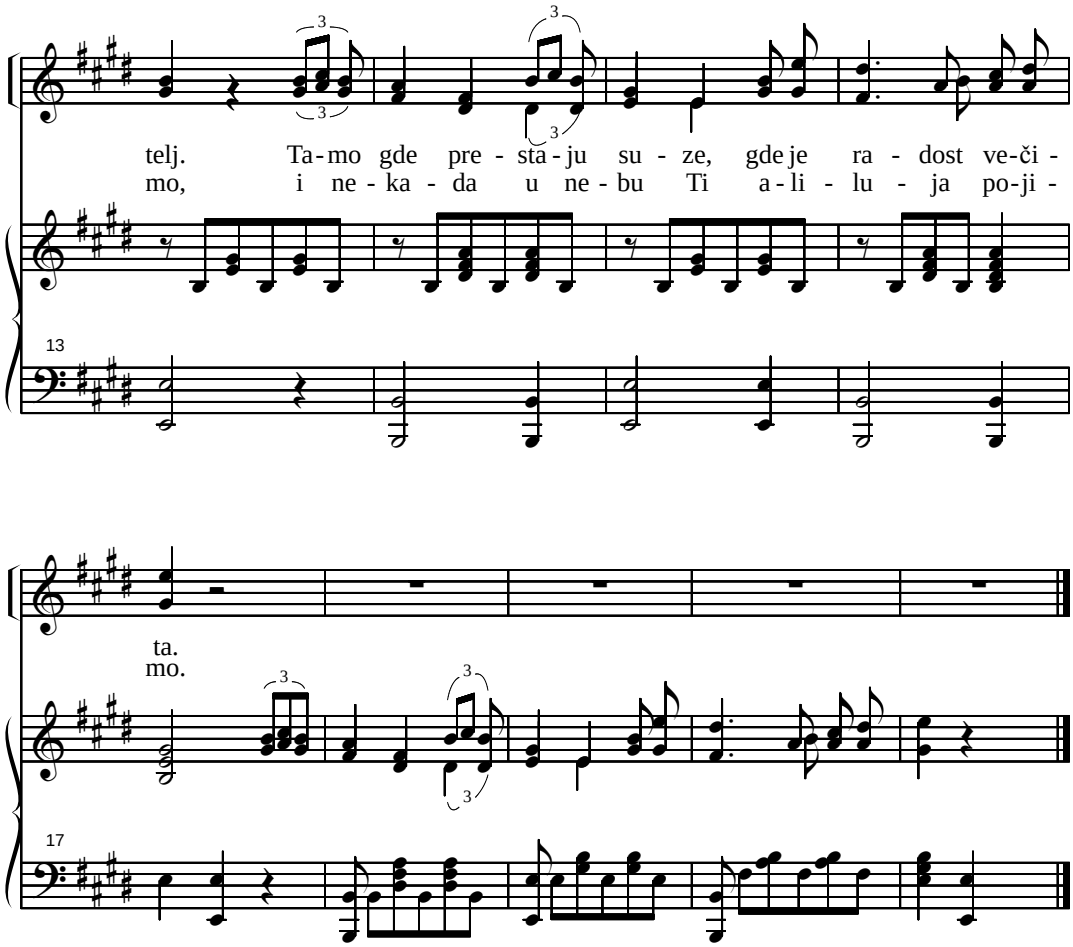

457. AH, SEĆAM SE MAJKO

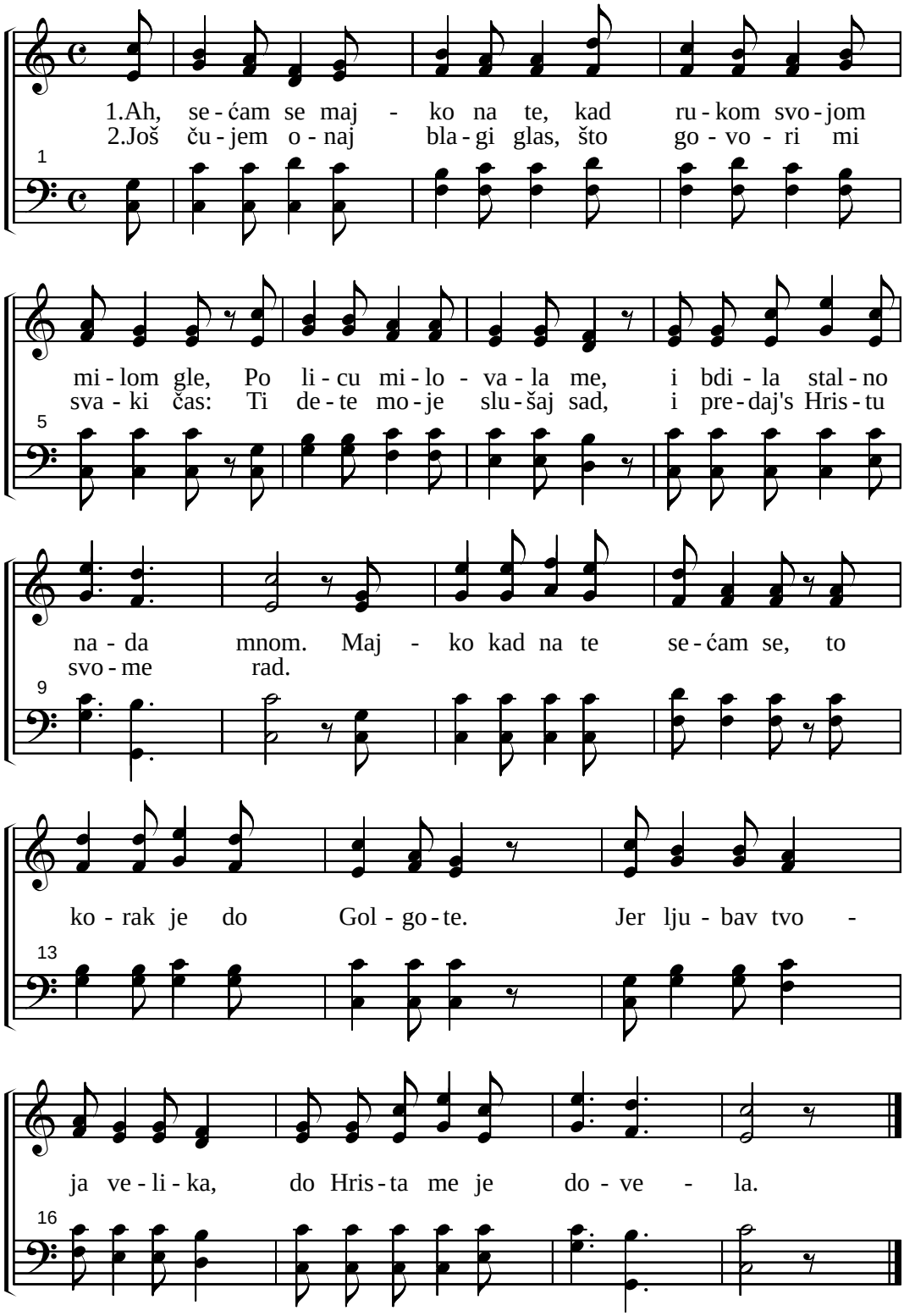

457a.MESIJA

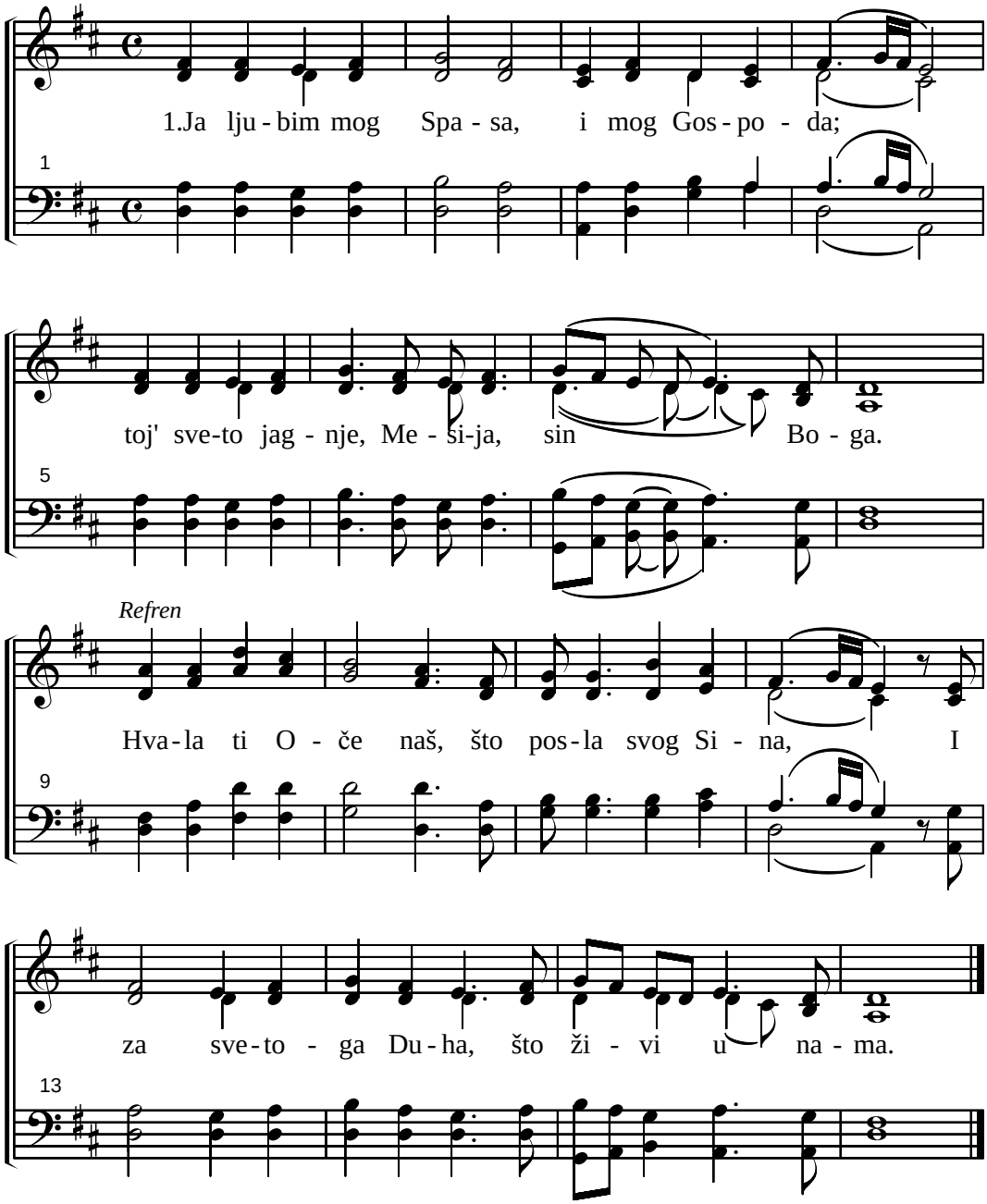

2. Hriste, Spasitelju, ti ime slavno;
Mesija, Jagnje presveto za me zaklano
Refren

3. Kad budem u slavi, i lik mu vidim,
Slaviću večno Cara mog, što me izbavi.
Refren

458. CELIM PUTEM SPAS ME VODI

(može po glasu 15. 33. 36. 51. 205. 214. 195. 275. 284. 316. 342. pojanja u Harfi Siona)

Robert Lowry

1.Ce-lim pu - tem Spas me vo - di, šta ću vi - še is-ka-

ti. Uz-dam se u Njeg'-vu mi-lost koj' kroz ži - vot me vo-

di. Ne-ba mir, div-naj' u - te - ha u Hris-tu ži-vim ver-

no. Jer ja znam ma šta das' de - si I-sus či-ni sve dob -

ro, Jer ja znam ma šta das' de - si I-sus či-ni sve do - bro!

(458. Celim putem Spas me vodi)

2. Celim putem Spas me vodi, kličuć' grem stazom uskom,
U svakoj me probi jača, hrani me žića hlebom.
Duša mi često vapi znam: mogu s' saplest' i pasti;
Al' izvorom sa Te Stene, pojim s' rekom radosti! (:)

3. Celim putem Spas me vodi, to j' ljubavi punina,
Obeća mi savršeni mir u domu Njeg'vog Oca.
Kad u ruhu besmrtnome, vinem s' u carstvo slave,
Tad' ću kroz beskraj večnosti, pojat' vođi blagome! (:)

459. IŠTI NAJPRE

Matej 6:33.

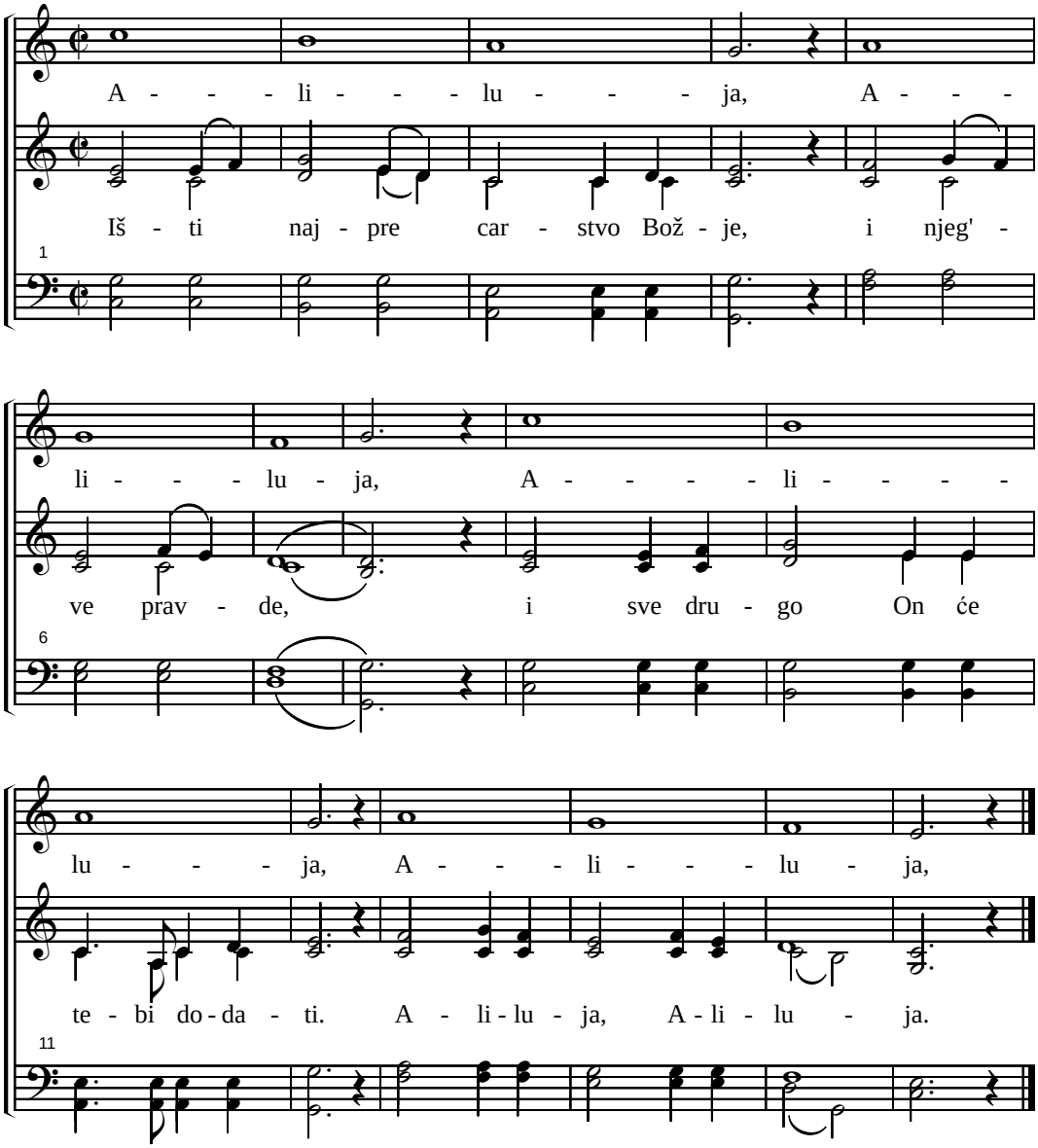

460. KAD KRST NA MOM RAMENU

Palmer H.R.

1.Kad krst na mom' ra-me-nu jest, Bog po-ma-

1.Kad krst na mom' ra-me-nu jest,

že no-si-ti ga. Jer On je

Bog po-ma-že no-si-ti ga.

tu svag-da sa-mnom, no-vu sna-

Jer On je tu svag-da sa-mnom,

gu me-ni da-je.

Refren

no-vu sna-gu me-ni da-je. Ra-

dos-tan sam, jer sa-da znam, da Gos-pod me sil-

(460. Kad krst na mom)

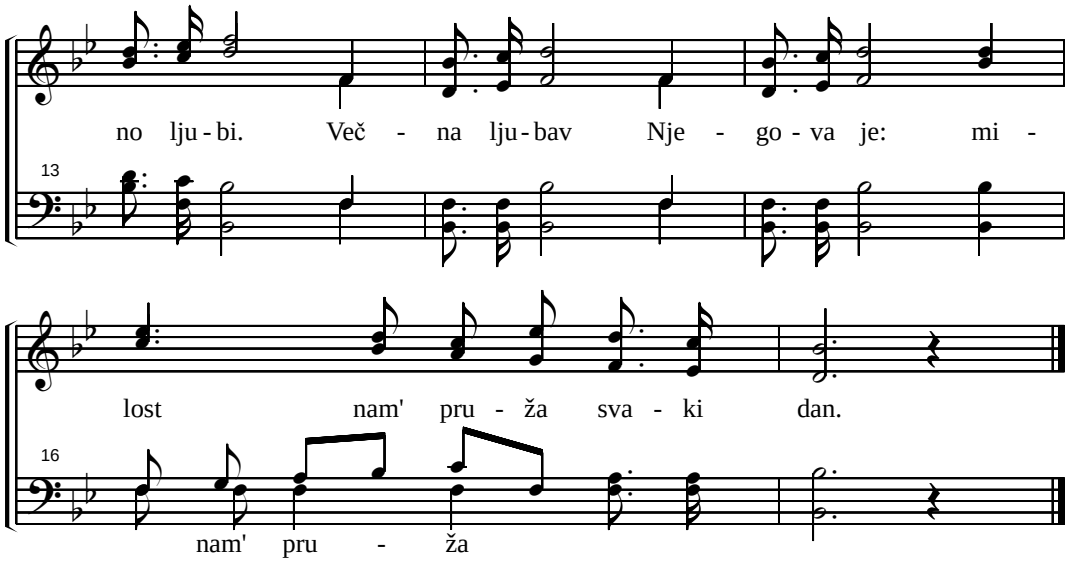

2. Moj Spasitelj, vodič je blag,
Kao Pastir uči me sad,
Čujem reči šta zbori On,
Blizu je men' u srcu mom'.
Refren

3. Kada tuga opkoli me,
Radostan sam, jer Spasitelj
Isus Hristos, teret nosi,
I On će me izbaviti.
Refren

4. Kad navali grešan svet tu,
Kad popreti zlotvor duša,
Ne bojim se, jer Isus Spas,
Pobedu mi daje svagda.
Refren

461. BOG JE DOBAR

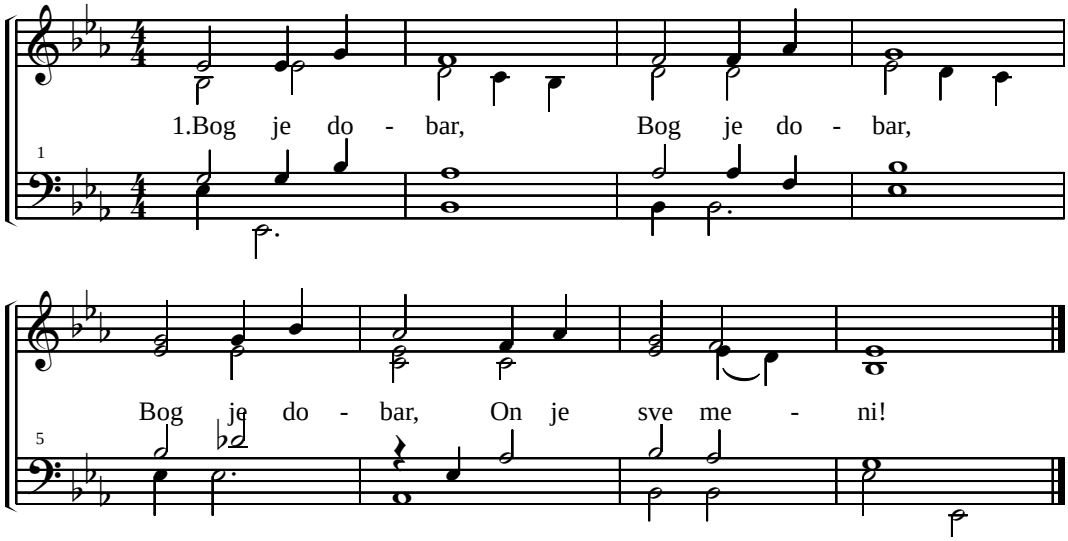

2. Bog čuje me, Bog čuje me,
Bog čuje me, On je sve meni!

3. On je Gospod, On je Gospod,
On je Gospod, On je sve meni!

462. NAPUSTIŠ LI BOGA

1.Na-pus - tiš li Bo - ga, stu - piš na kri - vi put, gde ne

ču - ješ Du - ha Bož - jeg glas. Ju - riš za mno - gi -

p *rit.*

ma pu-tem gre - ha i zla. Znaš li ce - nu, znaš li šta sve gu -

Hor *pp*

biš? Znaš li šta sve gu - biš? Du - šu ćeš iz - gu -

a tempo

bit' ma za - do - bi - o či - ta - vi svet! Os - ta - vi od - mah

(462. Napustiš li Boga)

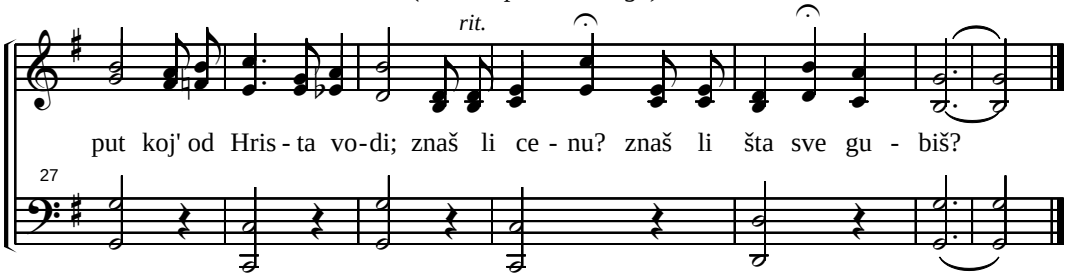

2. Zar ćeš ostaviti večito spasenje,
Za kratko grešno uživanje?
Znaj da sjaj sveta tog zarobljava te sveg.
Znaš li cenu, znaš li šta sve gubiš. Hor

3. Dok su milosti vrata još otvorena,
Primi ljubav što pruža ti Bog.
Dođi sada i reci: O Gospode moj,
Ja znam cenu, ja znam šta sve gubim! Hor

463. RADOST SVETU

(može po glasu 142. 163. 169. 218. 259. 267. 289. 303. pojanja u Harfi Siona)

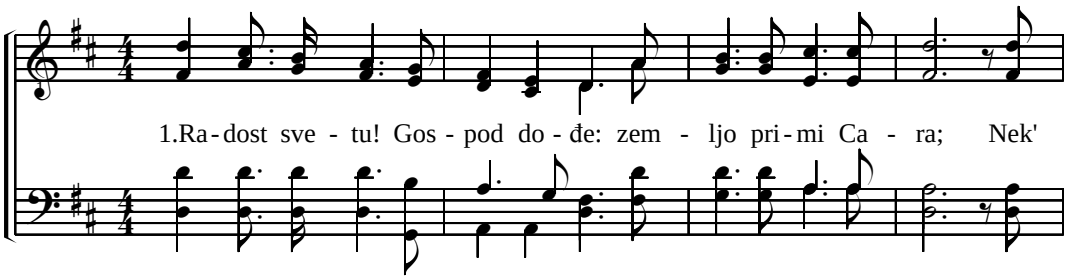

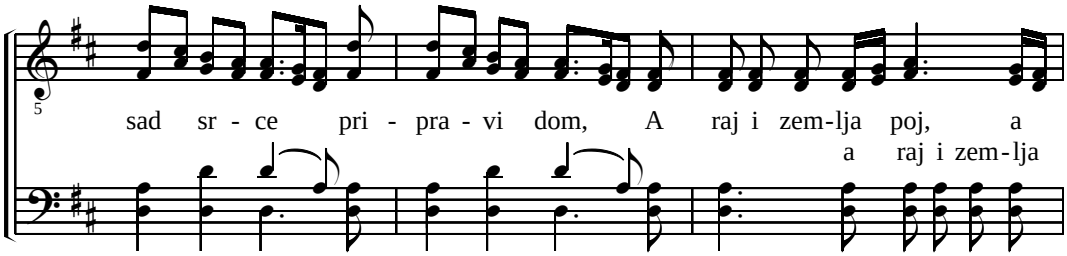

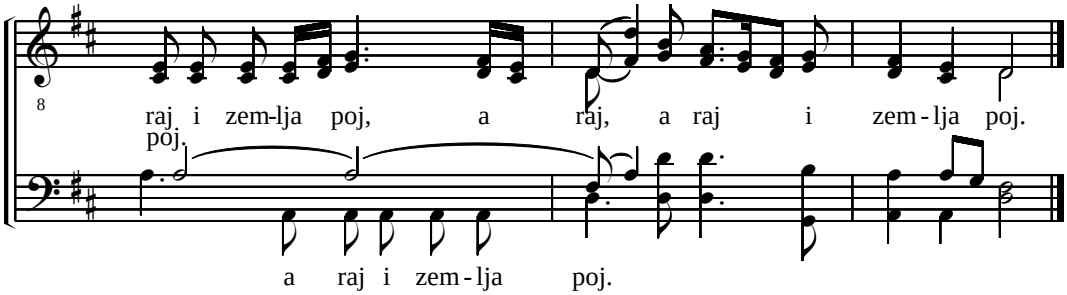

2. Radost zemlji! Jer Bog vlada:
Nek' svetom leti glas:
Nek' polja niz, planine vis,
Kliču da dođe Spas, kliču da dođe Spas,
Kliču, kliču da dođe Spas.

3. Nek' greha zlog nema više,
Ni trnja po stazi;
Nek' blagoslov Njegov sveti,
Do kraja nas prati, do kraja nas prati,
Sve do, do kraja nas prati.

464. POKOJ

(20. koral u slovčkoj Harfi Siona)

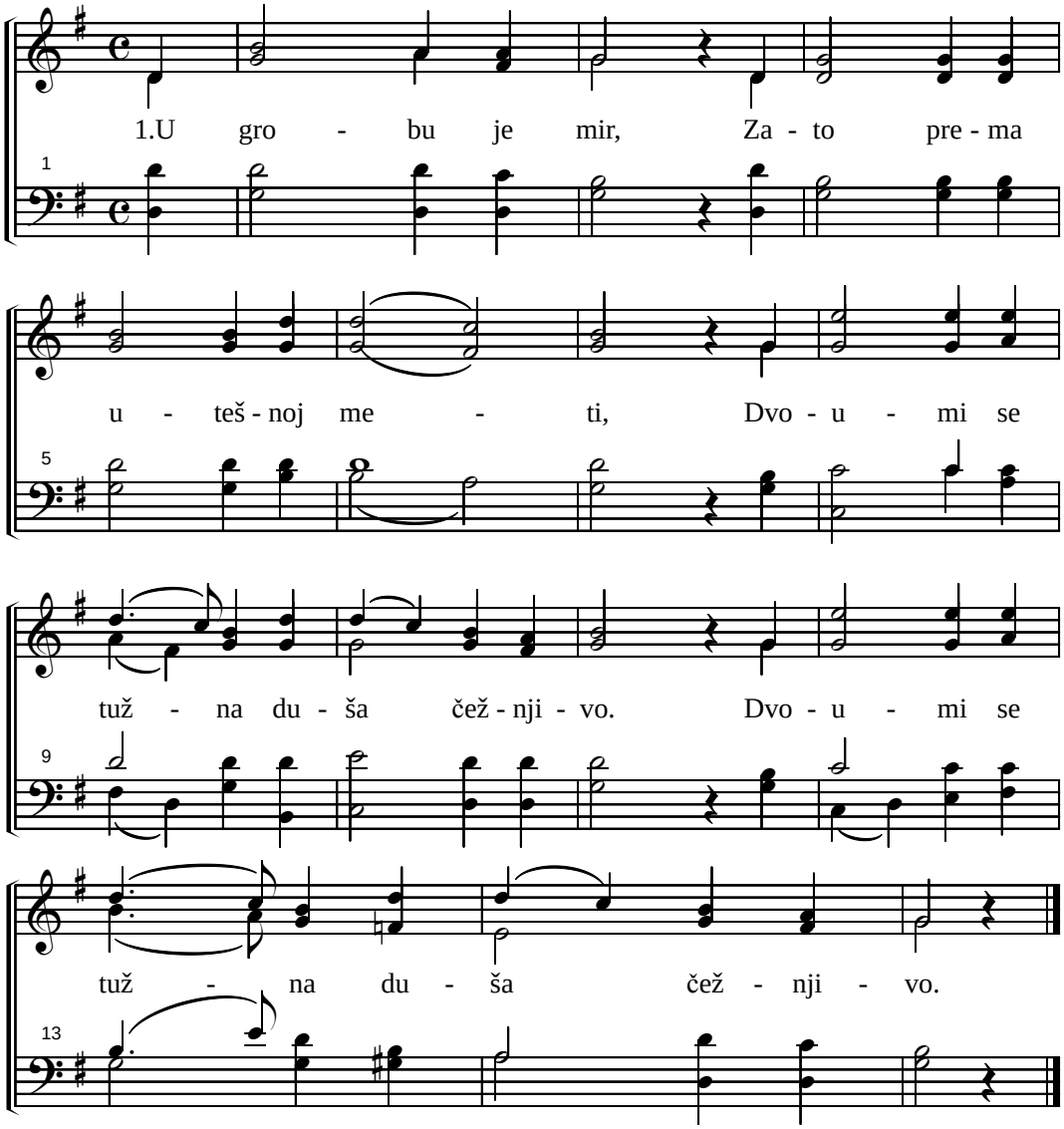

2. Tu drema srce, Oslobođeno teških briga,
: Više ga ne mori, zemaljska briga. :

3. I grob smiruje, Tužnu tužnjavu bolesnika,
: Prolivene suze, suši plačnima, :

4. Ovde ne brine, Samo taj koji mre u Bogu,
: Jutro ga ne budi, u mnogu brigu. :

5. U Oca domu, Gospod će dat mir pobožnima,
: Koj' je uz'o k' sebi iz sveta, svima. :

465. U NEBU SAM

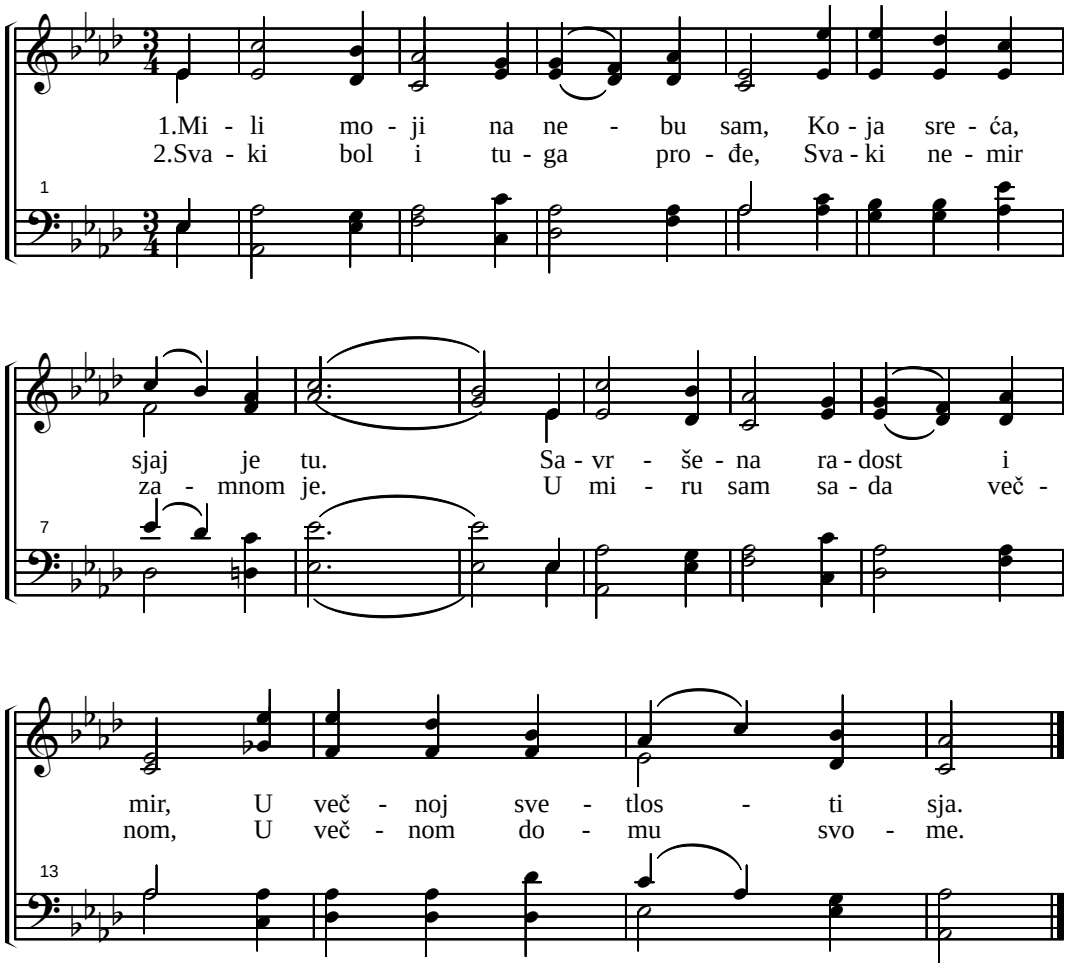

3. Pitate me što sam mirno,
Iš'o dolinom smrtnom,
Isusove ljub've svetlo,
Razbijaše mrak i strah.

4. On sam dođe da me vodi,
Stazom što s' mukom hodi,
Oslonjen o Njeg'vu ruku,
Pobeže sva sumnja, strah.

5. Ne tužite tako zamnom,
Jer vas ljubim mnogo sve.
Ne gledajte zemske seni,
Molte s' Ocu, verujte.

6. Puno posla za vas ima,
Ne gubite vreme tu.
Trudite se za života,
U nebu odmor čeka.

7. Kad posao završite,
Pozvaće vas nežno gor'
Radostan će susret biti,
Veselje, što vas vidi.

466. GOSPODNJI DAN

Gle do - ći - će! do - ći će za nas, do - ći će, do - ći će, Gos-

Da do - ći će taj dan,

pod-nji dan, Gos-pod-nji dan! O gle do - ći će Gos-pod - nji dan, Do-

Da do - ći će taj dan,

ći će Gos-pod-nji dan. *Lagano.* O I - su - se daj da ta - mo

k'Te - bi go - re ko - ra - ča - mo, Dok pos-led - nji kuc - ne

čas. Da nas pos - le bor - be ver - ne na kri - li - ma

(466. Gle doći će Gospodnji dan)

k'Te - bi no - se zbor an - đe - la u Tvoj kras.

21

a tempo

Gle do - ći će Gos-pod - nji dan, za - is - ta do-ći će, za -

24

is - ta do-ći će Gos-pod - nji dan, Gos-pod - nji dan. Do-

27

ći će, do - ći će taj dan, Gos - pod - nji

30

dan, Gos - pod - nji dan!

33

467. AH, ŠTO ĆE BIT' SLAVAN

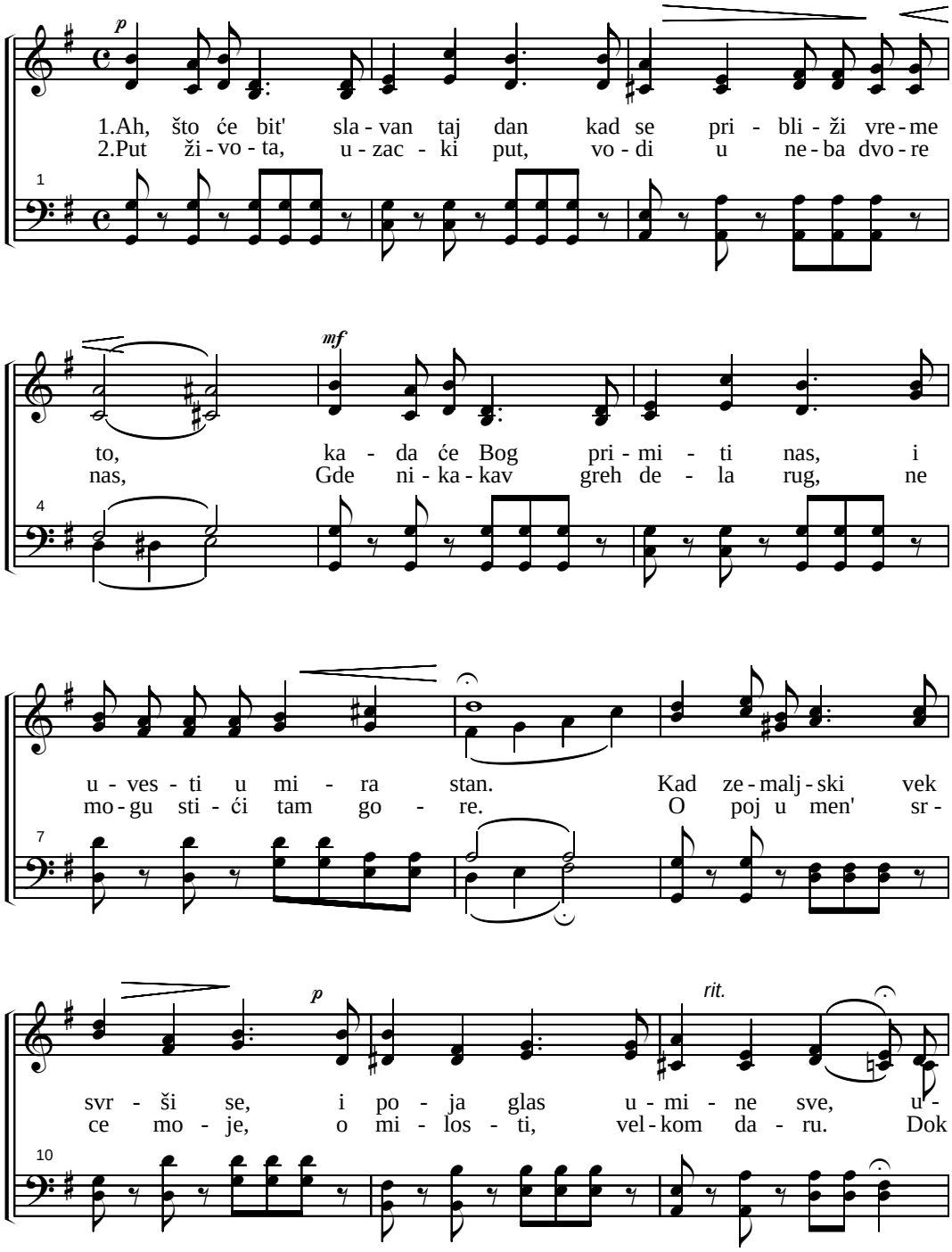

(467. Ah, što će bit' slavan)

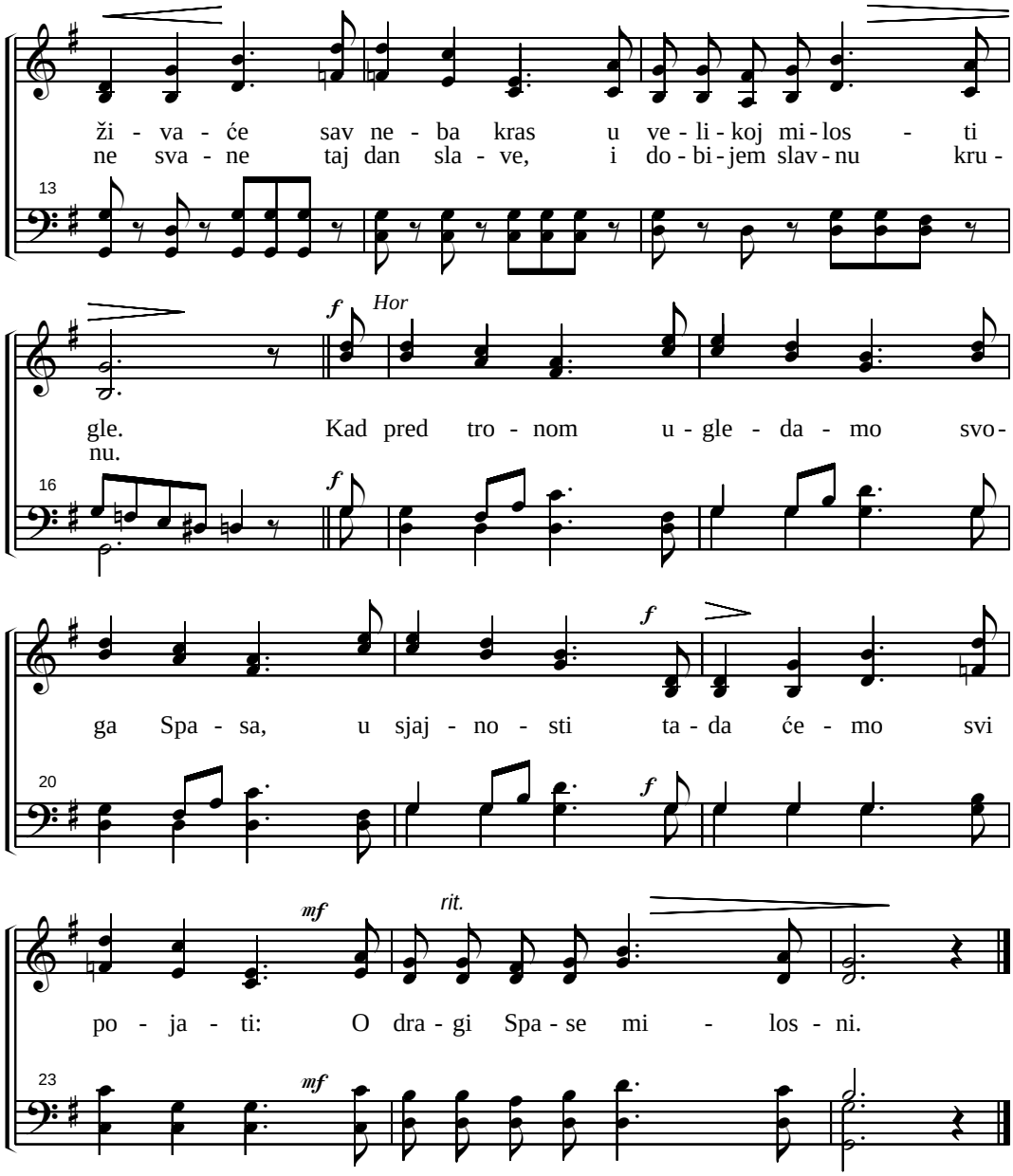

3. Kad će to bit' sad još ne znam, al' znam Onog koj' me vodi.
Za Njim stupam i blažen sam, jer me Isus žarko ljubi.
I On stalno na me pazi, dok se svrši tečaj žića,
I hlad od svih mira palmi, u slavi večnoj uživam. Hor.

468. DOLAZI ISUS

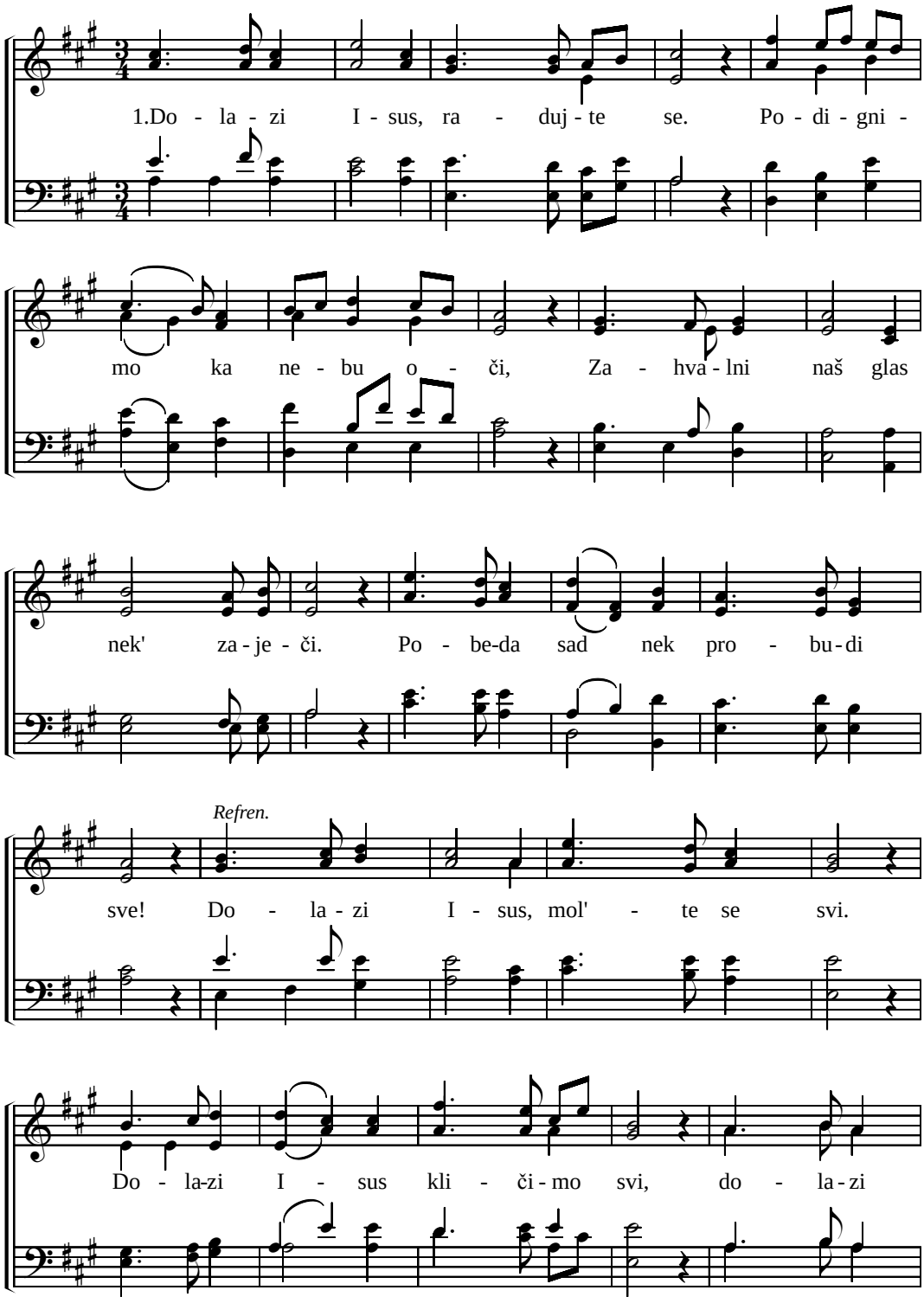

(468. Dolazi Isus)

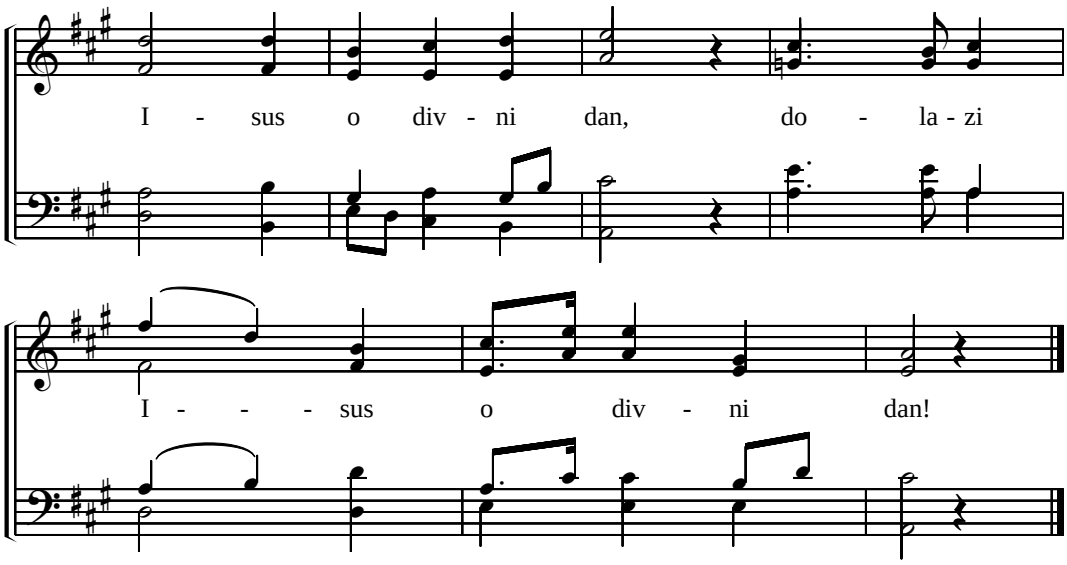

2. Blagosloveni, nebeski kralj,
Kog narod njegov verni čeka.
Nek' nam usta zbore hvale poj,
Jer nasljedstvo sad prima Gospod! Refren.

469. HVALIMO TE

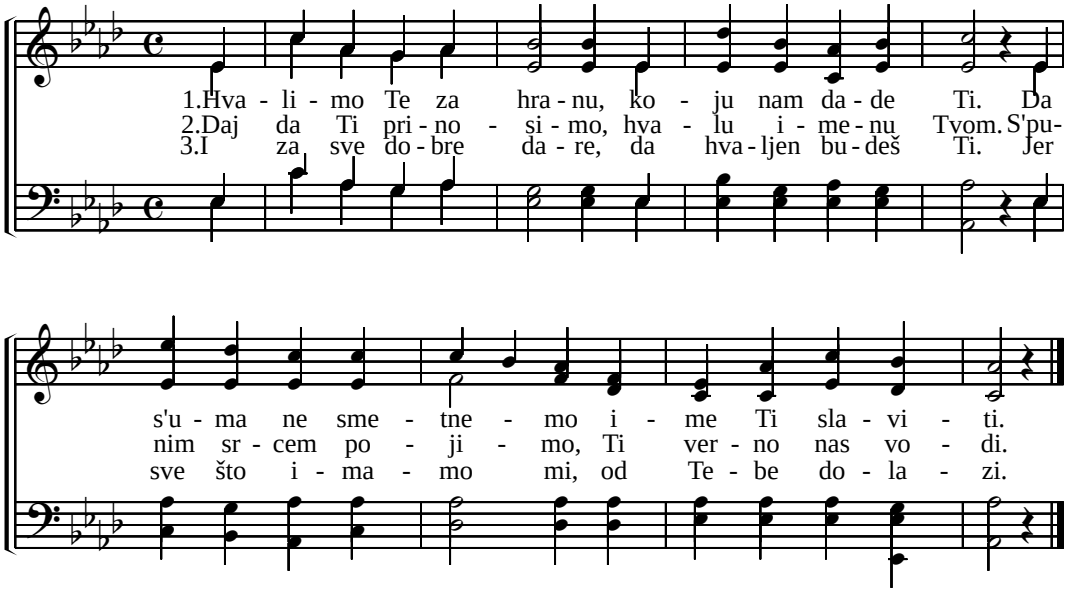

470. PRIBLIŽUJE S' STRAŠNO VREME

(može po glasu 15. 33. 36. 51. 195. 205. 214. 275. 284. 316. 342. pojanja u Harfi Siona)

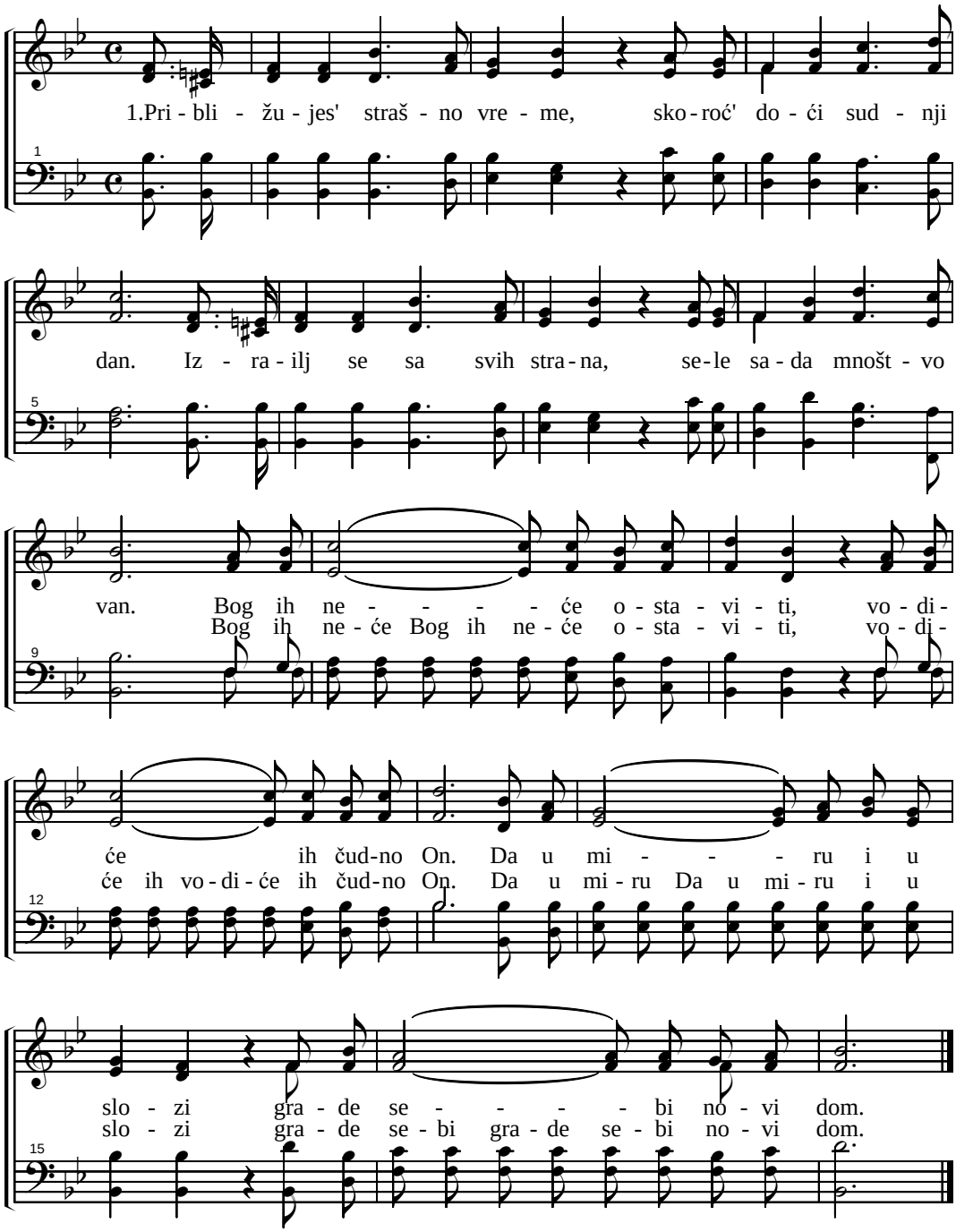

2. Mnogos' tada pogrešili ne verujuć Boga svog,
I oci im pogrešili, razapeli Cara svog.
Bog ostavi svog naroda, da tuđina spasi broj.
Razbaca ih na sve strane širom sveta zemlji toj.

3. Nisu hteli da priznaju sebi Cara nebeskog.
Kao tuđin pokaza se, trpljenje mu dade Bog!
Kakoj' koji vladar doš'o, hteo Muj' učinit' kraj,
Jer za Bogom nije poš'o ne verujuć' da im j' Car.

471. O OSANA

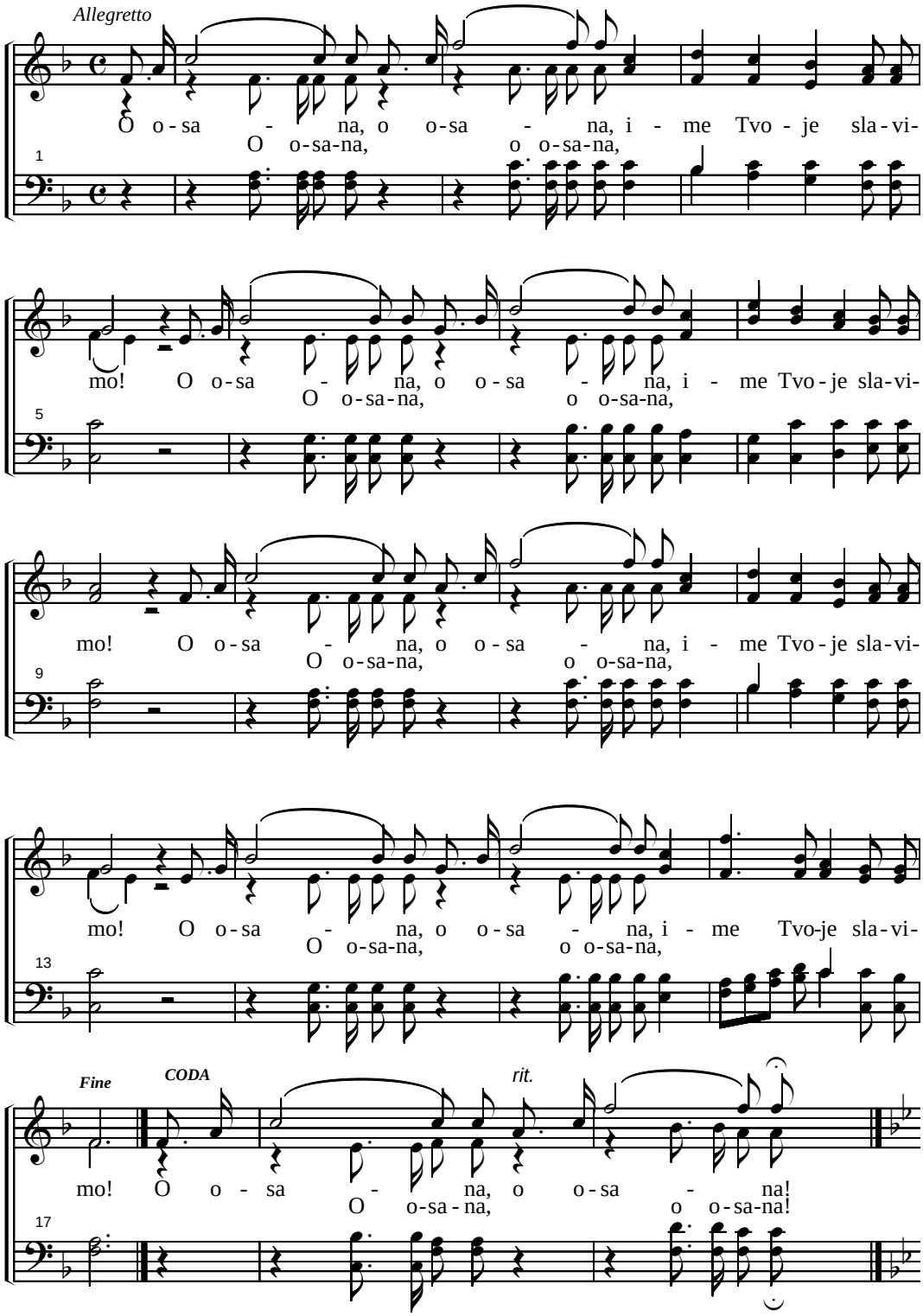
Allegretto
O o-sa - na, o o-sa - na, i - me Tvo - je sla-vi-
O o-sa-na, o o-sa-na,
mo! O o-sa - na, o o-sa - na, i - me Tvo-je sla-vi-
O o-sa-na, o o-sa-na,
mo! O o-sa - na, o o-sa - na, i - me Tvo-je sla-vi-
O o-sa-na, o o-sa-na,
mo! O o-sa - na, o o-sa - na, i - me Tvo-je sla-vi-
O o-sa-na, o o-sa-na,
Fine
CODA
rit.
mo! O o - sa - na, o o-sa - na!
O o-sa-na, o o-sa-na!

(471. O Osana)

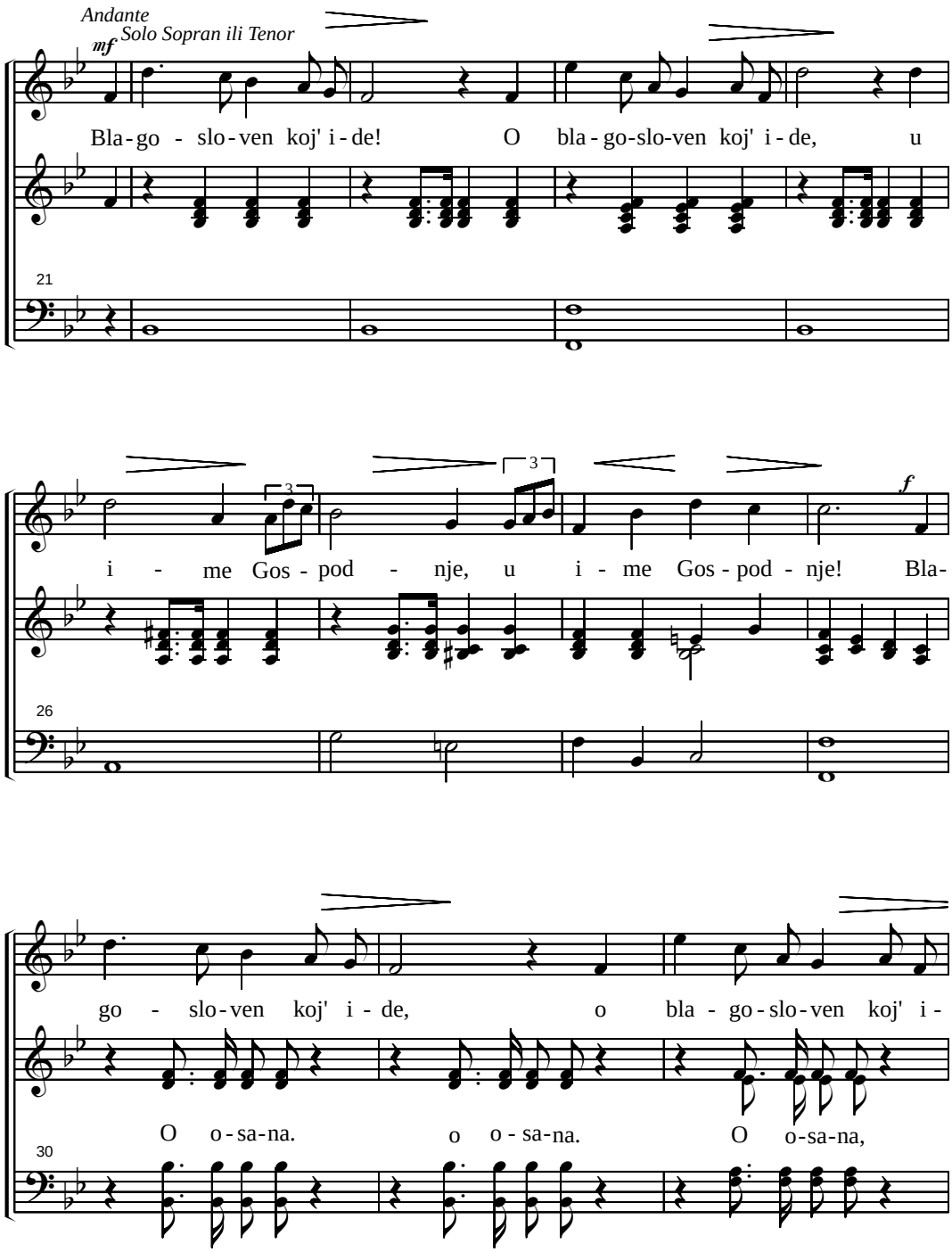
Andante
mf
Solo Sopran ili Tenor
Bla-go - slo-ven koj' i-de! O bla-go-slo-ven koj' i-de, u
21
i - me Gos-pod - nje, u i - me Gos-pod - nje! Bla-
26
f
go - slo-ven koj' i-de, o bla - go-slo-ven koj' i-
O o-sa-na. o o-sa-na. O o-sa-na,
30

(471. O Osana)

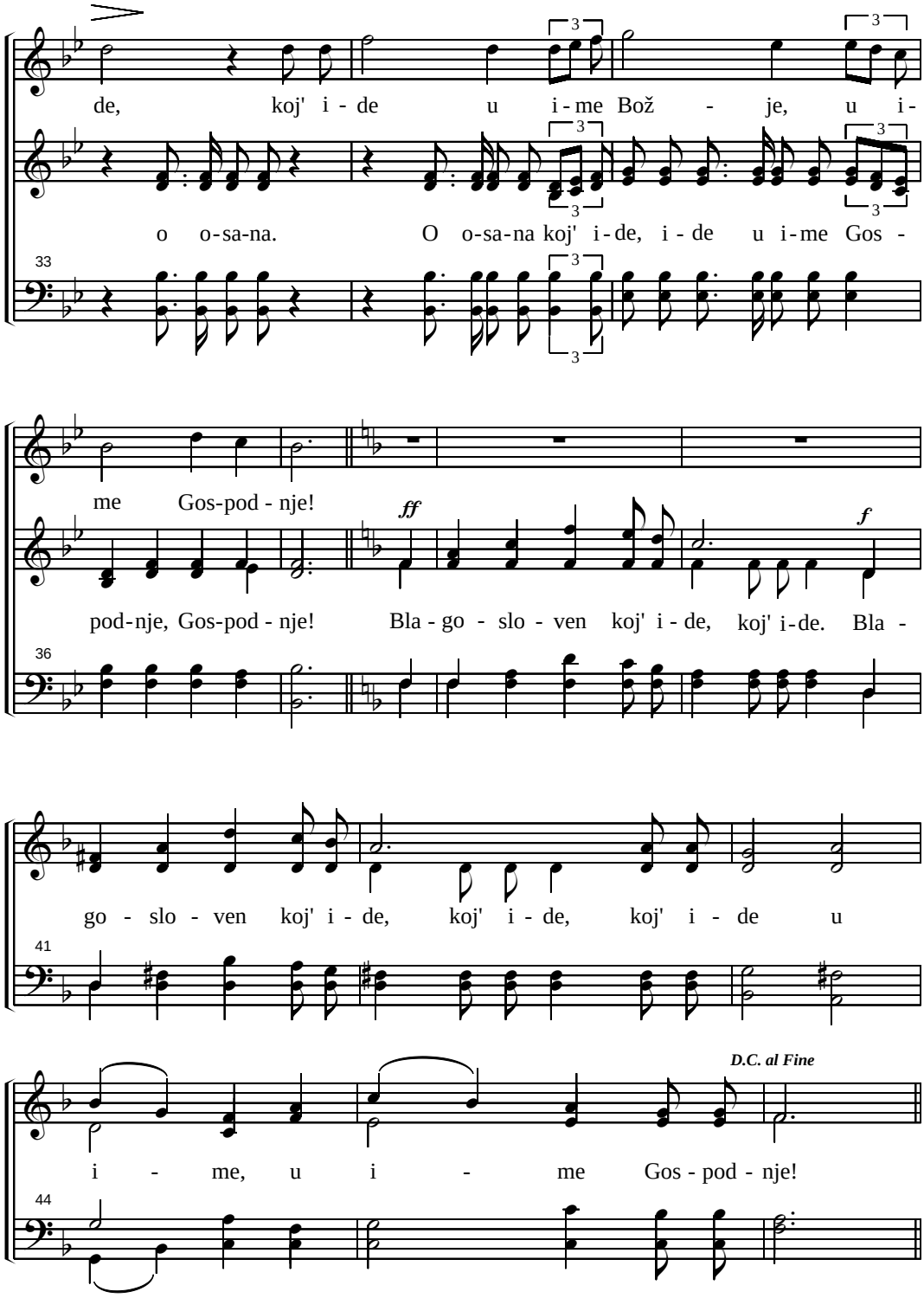
de, koj' i - de u i - me Bož - je, u i -
o o-sa-na. O o-sa-na koj' i - de, i - de u i - me Gos -
33
me Gos-pod - nje!
ff
f
pod-nje, Gos-pod - nje! Bla - go - slo - ven koj' i - de, koj' i - de. Bla -
36
go - slo - ven koj' i - de, koj' i - de, koj' i - de u
41
D.C. al Fine
i - me, u i - me Gos - pod - nje!
44

472. O OSANA! O OSANA!

Diederichsen

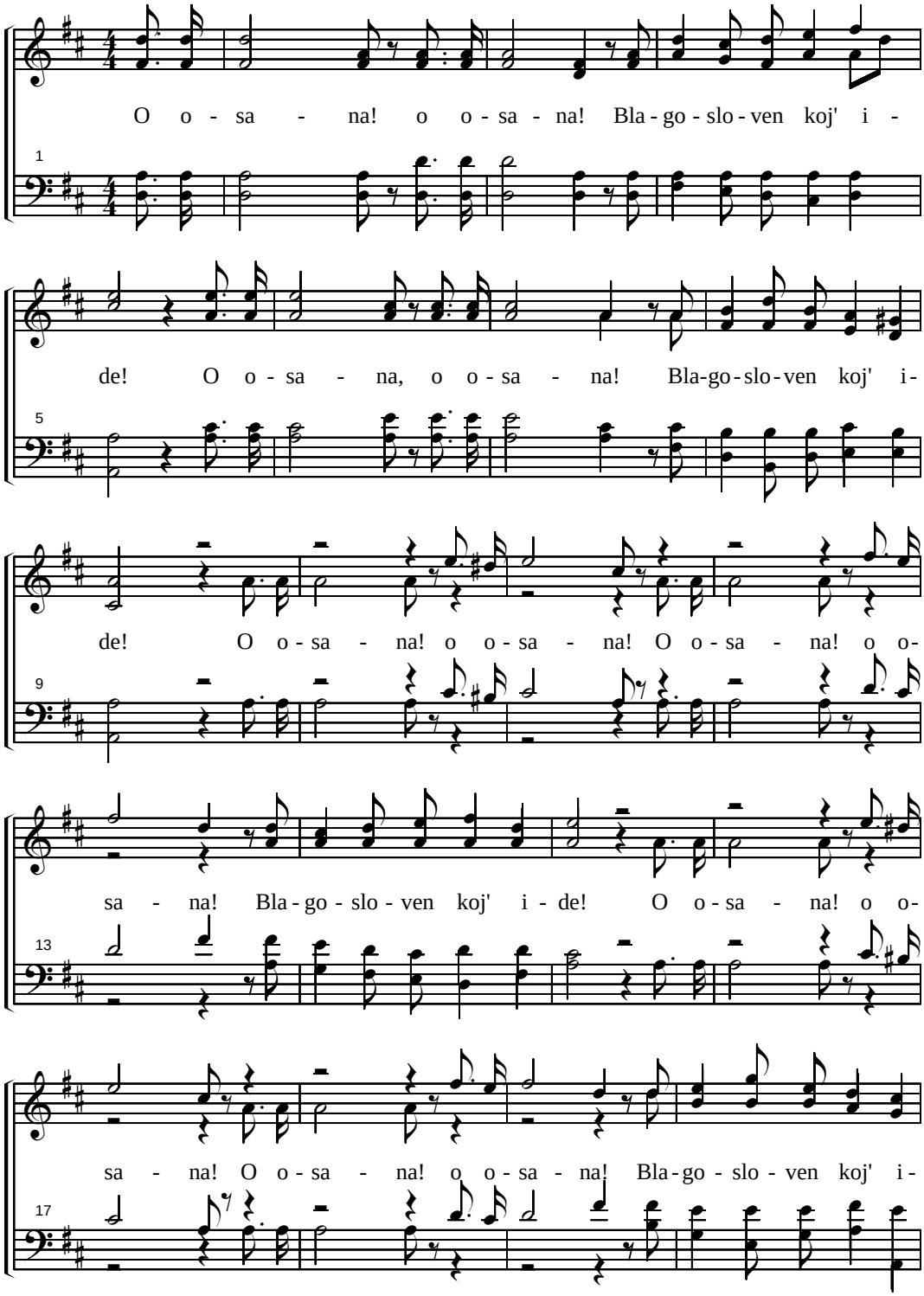

(472. O osana! O osana!)

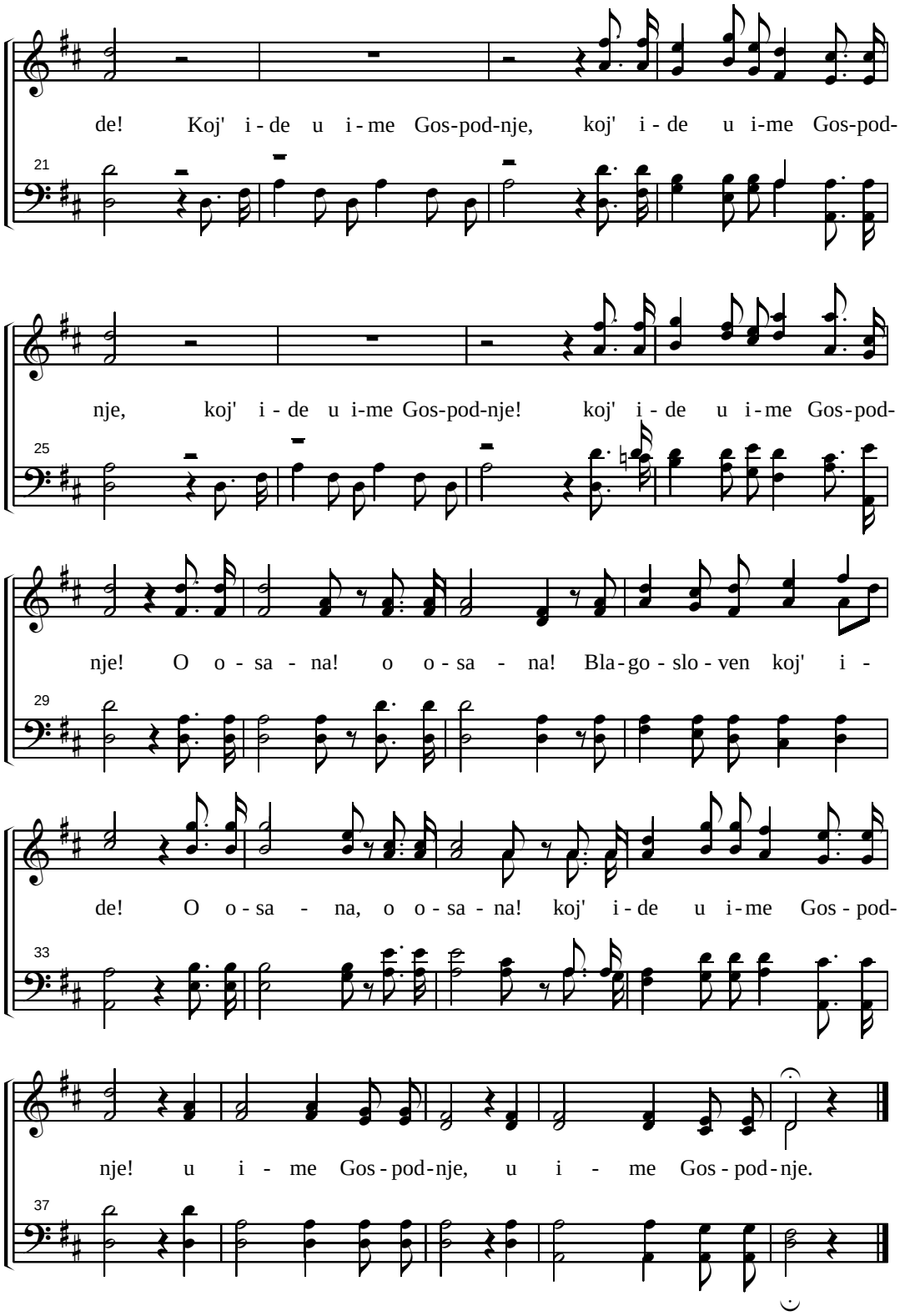

473. OSANA

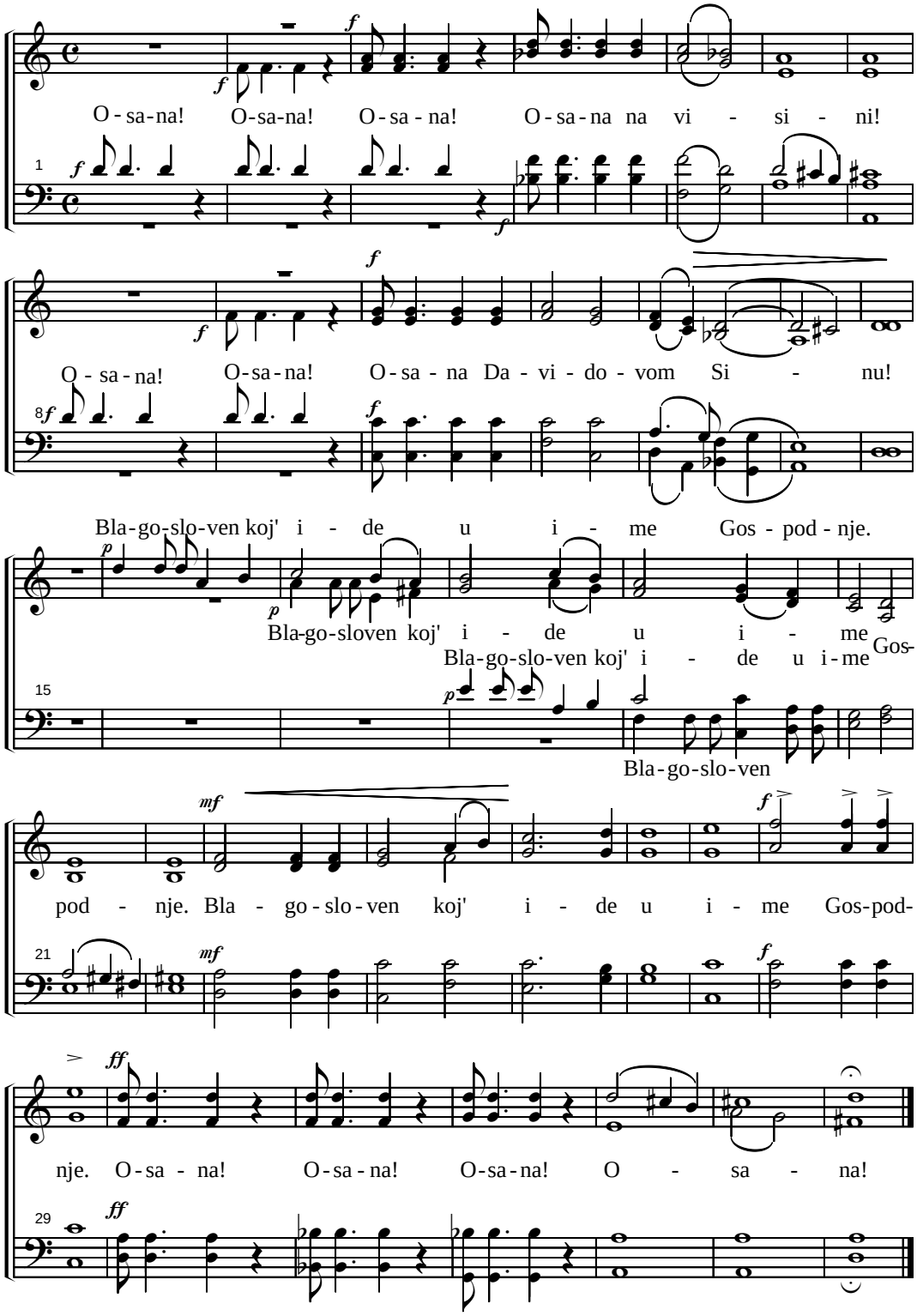
O - sa - na! O - sa - na! O - sa - na! O - sa - na na vi - si - ni!
O - sa - na! O - sa - na! O - sa - na Da - vi - do - vom Si - nu!
Bla - go - slo - ven koj' i - de u i - me Gos - pod - nje.
Bla - go - sloven koj' i - de u i - me Gos-
Bla - go - slo - ven koj' i - de u i - me
Bla - go - slo - ven
pod - nje. Bla - go - slo - ven koj' i - de u i - me Gos - pod-
nje. O - sa - na! O - sa - na! O - sa - na! O - sa - na!

474. DAL' ĆEMO SE OPET VIDIT'

(293. pojanje u Harfi Siona)

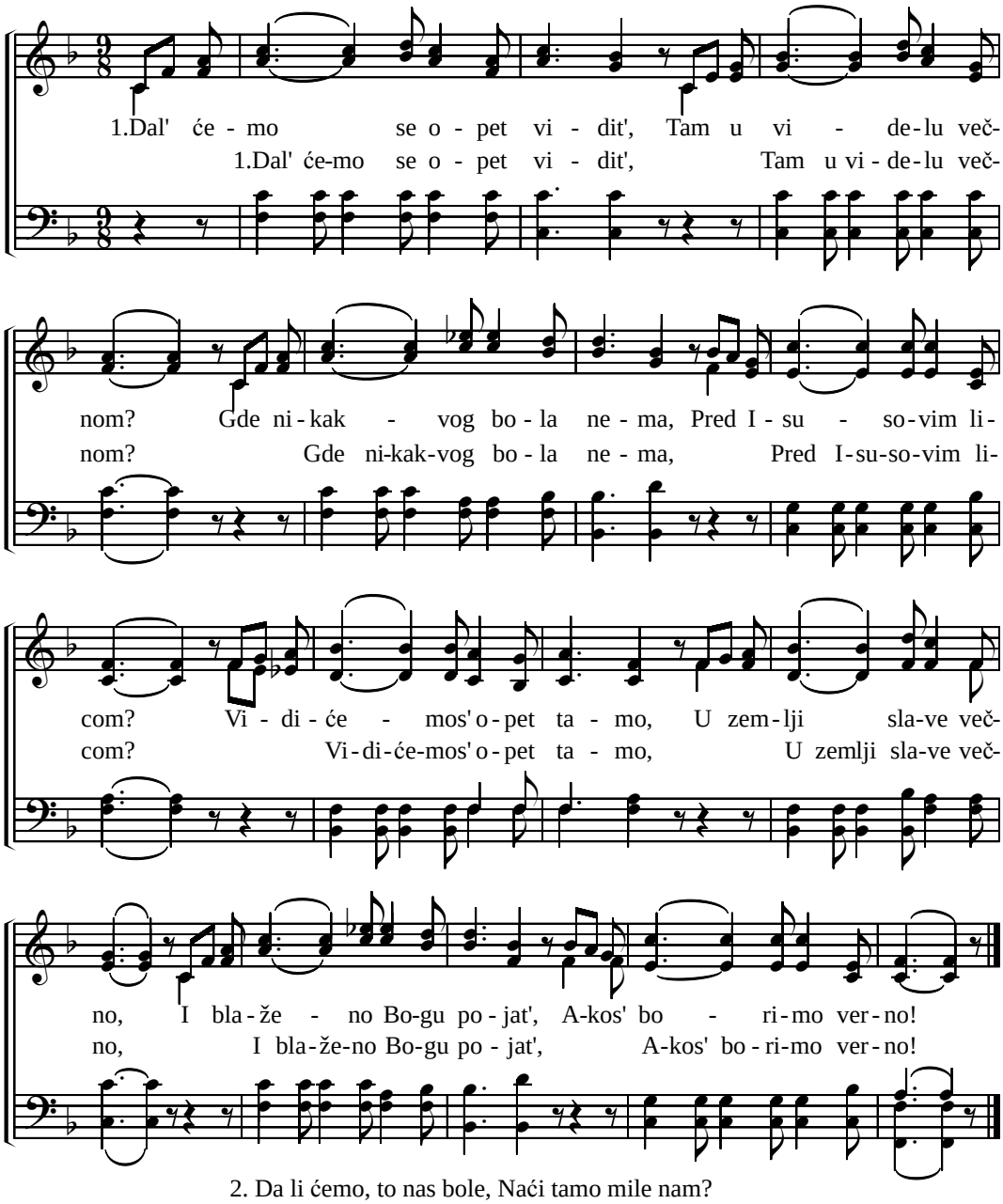

2. Da li ćemo, to nas bole, Naći tamo mile nam?
O kako smo radi znati, Dal' su u blaženstvu tam'?
Vidićemo sve ljubazne, Što umreše u Hristu:
Što čekaju na nas tamo u te zemlje blaženstvu.

3. I mi ćemo, čeda Božja, ako verno svršimo,
U toj zemlji pobednika pred prestol Mu stat' tamo!
Zato mi svi pohitajmo ka Sionu svetom tam'!
Nek' se tu ne zadržimo, hitnja j' za nas dobit' sam'!

475. MOJ SPASITELJ

G.F. Handel

Larghetto

Solo

mf

Znam da je živ moj Spa - si -

mf

Harmonija

1

mf

cresc.

telj koj' će vas - krs - nut' me, koj' će vas - krs - nut'

9

mf

me, koj' će vas - krs - nut' me u pos - led - njem da - nu, U pos -

13

(475. Moj Spasitelj)

Hor

led-njem da - nu, koj' će vas - krs - nut' me na pos - let - ku!

Znam

18

koj' će vas - krs - nut'

da je živ moj Spa - si - telj

24

koj' će vas-krs-nut'

me, koj' će vas-krs - nut' me, koj' će vas-krs - nut'

cresc.

me, koj' će vas-krs-nut' me, koj' će vas-krs-nut'

29

me, u pos-led-njem da - nu, u pos - led - njem da -

me, u pos-led-njem da - nu, na pos - let - ku! da na

33

nu, koj' će

pos - let - ku! vas - krs - nut' me na pos - let - ku! Znam da je

37

(475. Moj Spasitelj)

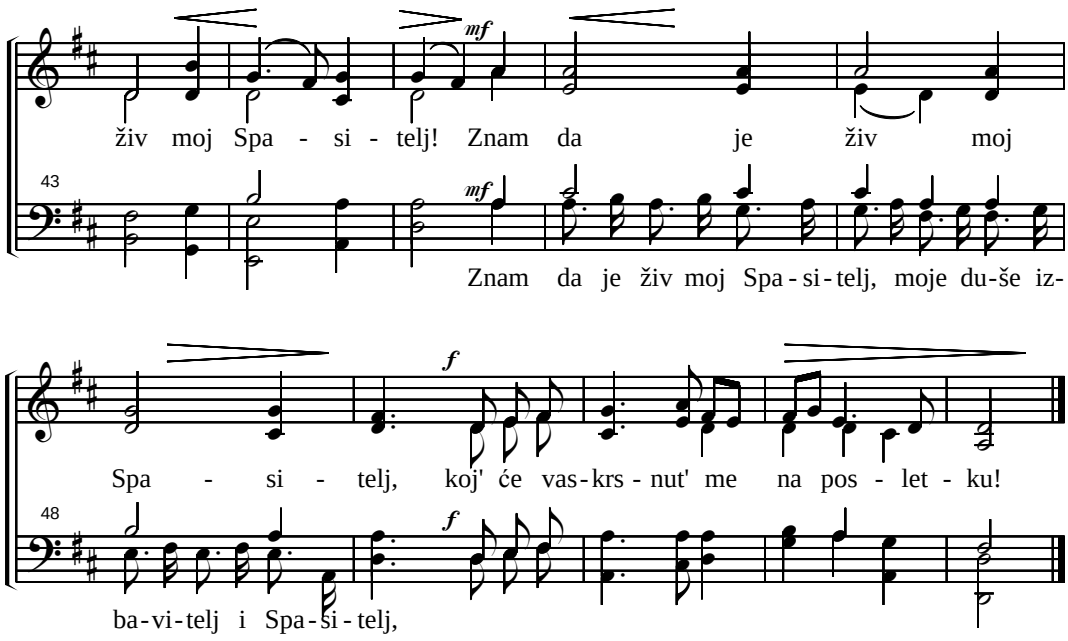

476. NEBA ROSO DOĐI

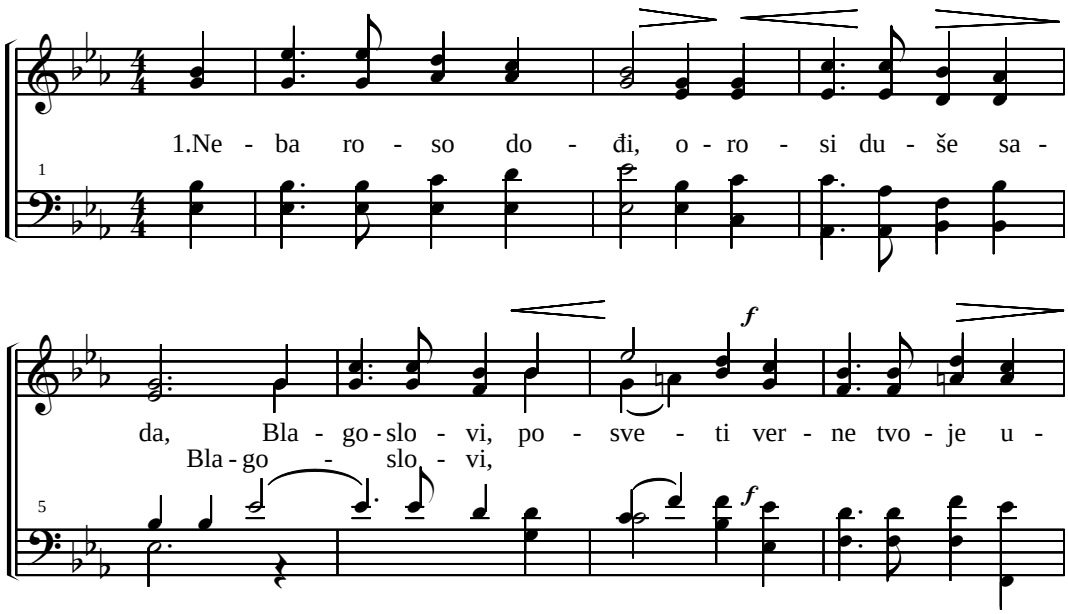

(476. Neba roso dođi)

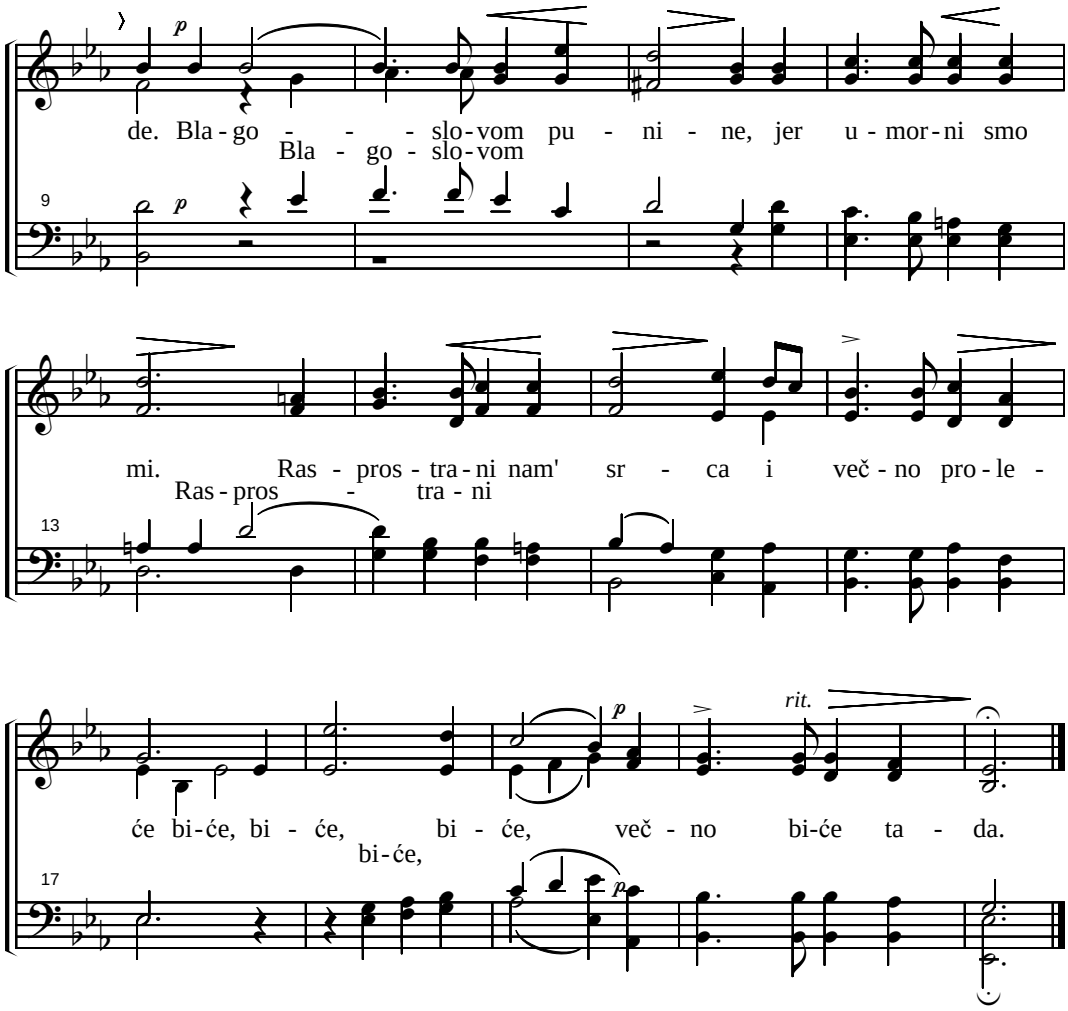

2. Ti srca naša Spase, u trenutku oka
U Reč svoju uputi; svaki ponos, obest,
Sramotom posramićeš, da svaka duša tu:
Slavu, čast Tebi daje, i Tebe priznaje.
Da to, da to, Gospod, Bog čini rad!

3. U Tebe s' uzdamo, da ostavit' nećeš nas.
Iz zamke zlotvora Ti verno oslobađaš.
Kad' usred ovog sveta, propast se čini nam',
Otkrivaš svoju moć: kojom Ti spasavaš nas.
Uvek, uvek spasavaš verno nas.

477. GLE, TO JE JAGNJE BOŽJE

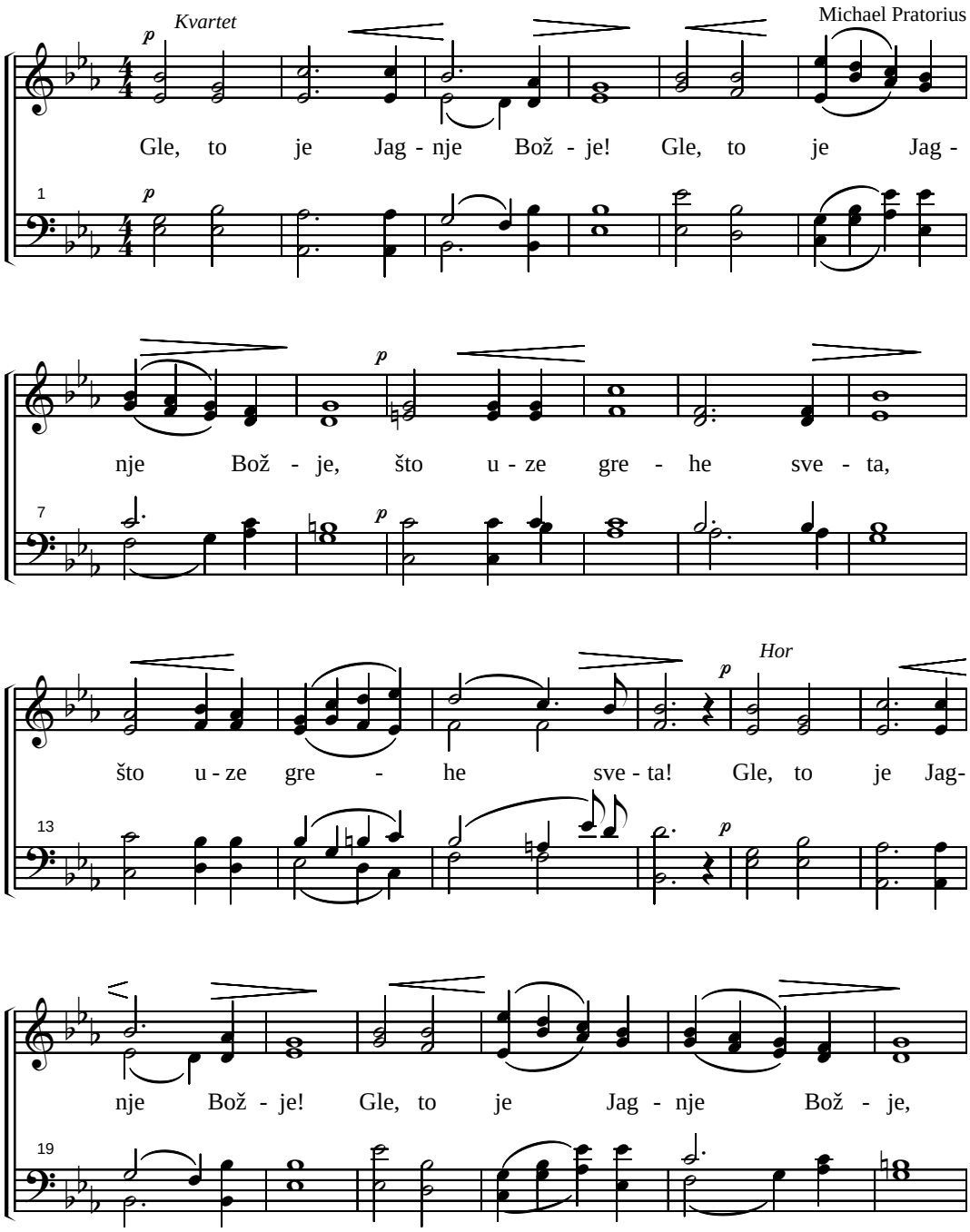

(477. Gle, to je Jagnje Božje)

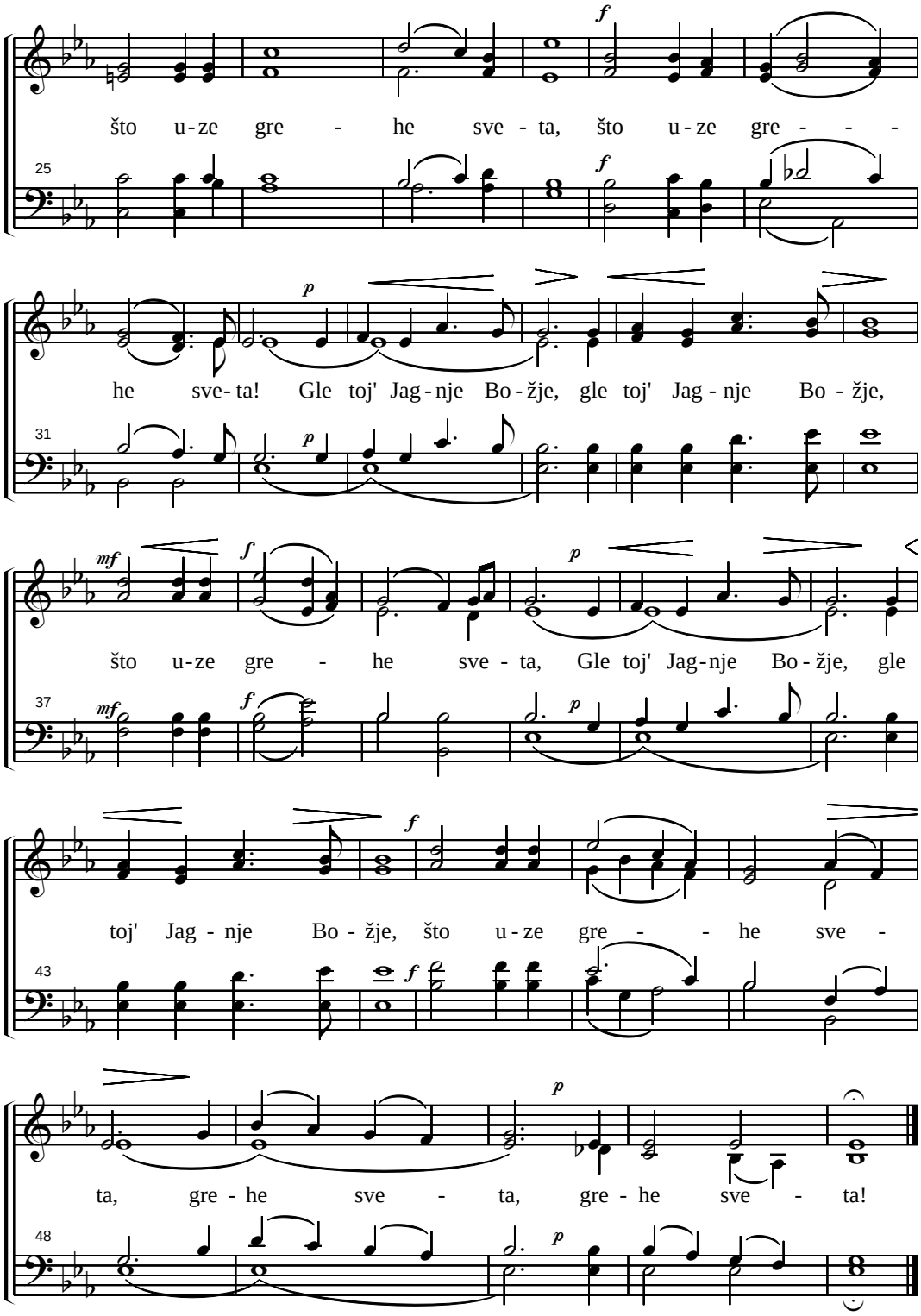

478. KAD GLAS SVETE TRUBE

1.Kad glas sve - te tru - be jek - ne i pred Hris - ta zov - ne nas, Pro - zva-

će se sva i - me-na i mo - je. Kad se mnošt - vo sve - tih sku - pi pred Gos-

Refren

po-dom u sla - vi, pro - zva-će se sva i - me - na i mo - je. Zbo - ri-

ćes' glas an - đe - la, i pro - zva-će's sva i - me-
Pro-zva-će se sva i - me-na i mo - je. Pro-zva-će se sva i-

na u knji - zi ži - - - ća za - pi - sa - na, pro - zva-
me - na i mo-je. knji-zi ži-ća za - pi - sa - na,

(478. Kad glas svete trube)

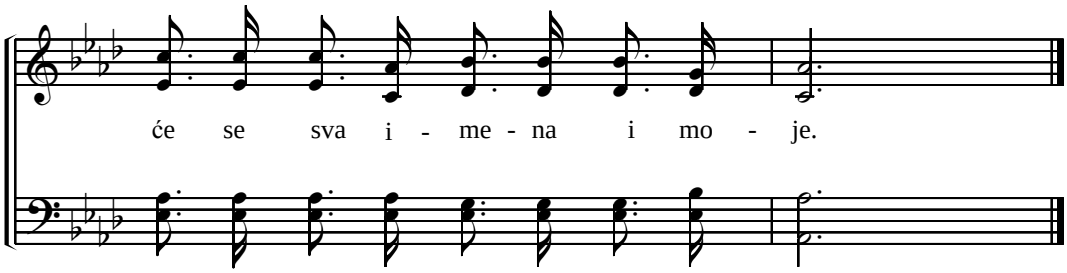

2. Za to radimo za Hrista dok nam' je vreme dano,
Njeg'vu ljubav prema grešnom širimo.
Kada zadnji kucne čas, posao neka je svršen.
Prozvaće se sva imena i moje. Refren

3.Svi što umreše sa Hristom, ustaće u slavi toj,
Kroz svu večnost sa Isusom živeće.
Tam' na zvezdama na nebu, tam' će sveti pojati,
Prozvać se sva imena i moje. Refren

479. O ISUSE SASLUŠAJ ME

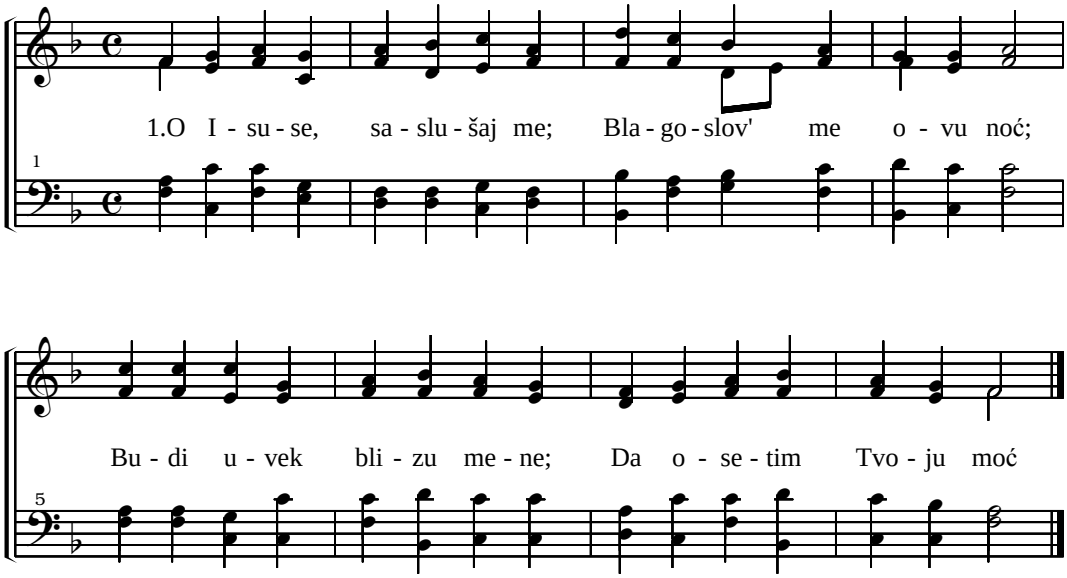

2. Tvoja ruka mene čuva,
Hvala Ti za milost svu;
Ti me hraniš i oblačiš,
Usliši mi molitvu.

480. VEČERNJE POJANJE

(49. pojanje u Harfi Siona)

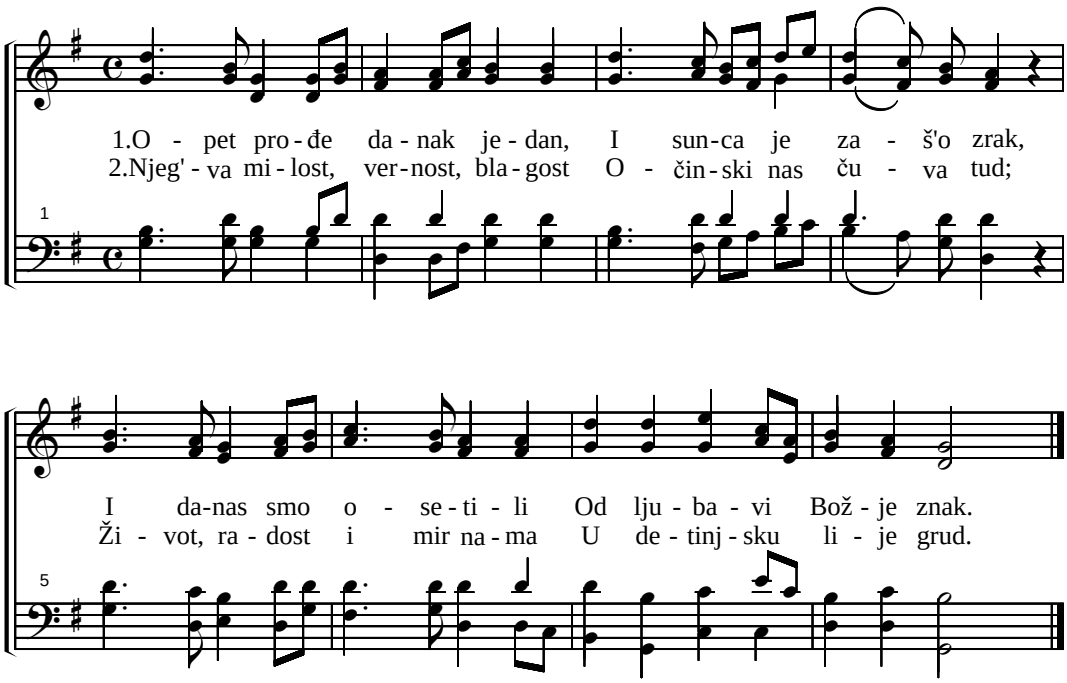

3. Blagoslov je svoj nam slao, Hvala Bož'joj vernosti!
   Ljubavlju nas je presreo, Pomog'o nam u borbi.

4. Gdeno Gospod dom ne zida Zaludan je svaki trud;
   A gde s' u Njeg' pouzdava Njeg'va volja vlada tud.

5. Zato hvala Tebi, Oče, Što si svagda s'nama Ti,
   Jer si naš dobri savetnik, Naša verna pomoć si.

6. Pa i ovog sad večera Ti ostavit' nećeš nas;
   Počuj dakle molbu našu, Naš sinovlji počuj glas!

7. Daj da reč Ti nam u srcu Bude slađa od meda!
   I svetlilo Tvog razuma Nek nam svetli svakada!

8. Molimo Te, o Gospode, Sačuvaj nas ovu noć!
   Jer ako Ti dom ne čuvaš Uzalud je naša moć.

9. Ti si nama sva odbrana, Ti jedini zaklon štit,
   Ti i ove noći, Oče, Uz decu ćeš svoju bit'.

10. K'Tebi sad naš krug dolazi, Daj nam, Oče, pomoć Ti!
    Štiti nas na svetom putu, Daj nam mir, utehu Ti!

481. OPROŠTAJ

(307. pojanje u Harfi Siona)

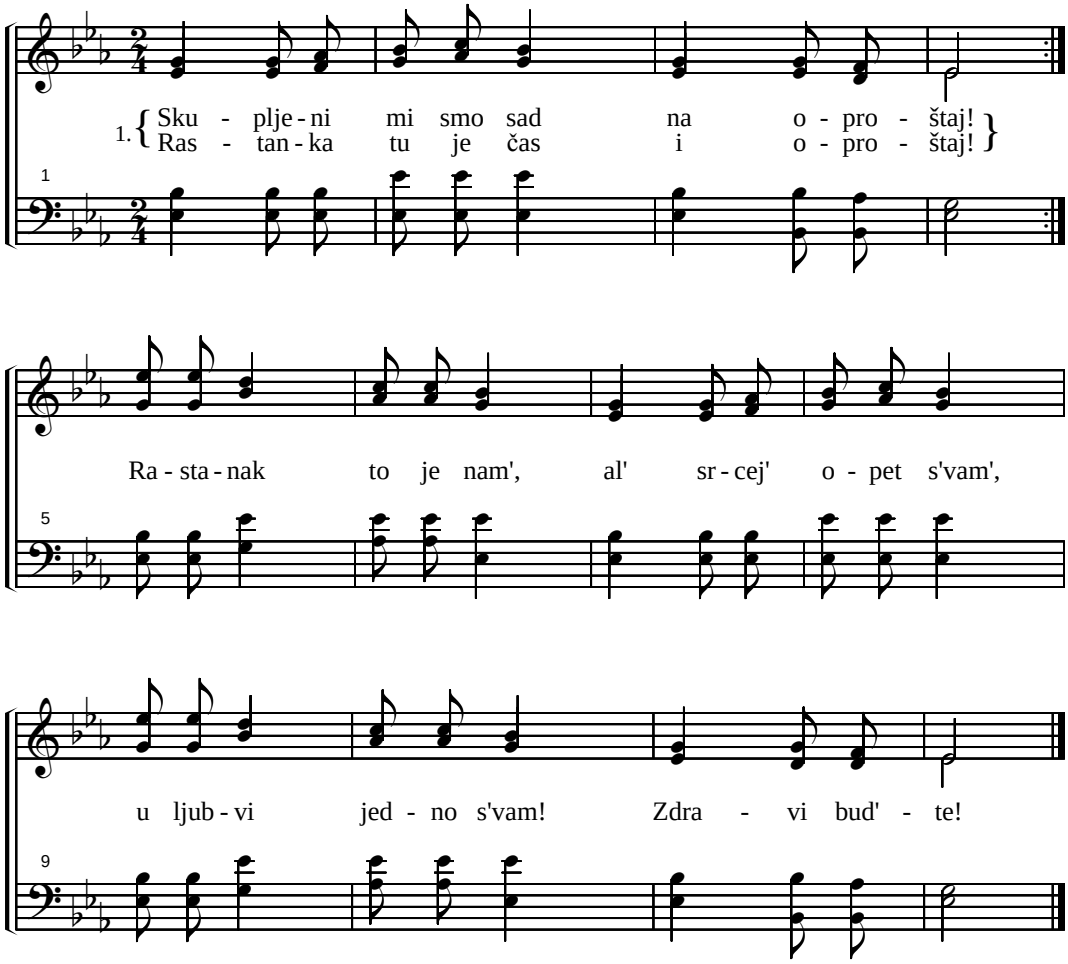

2. Gospod nek' prati vas sa videlom!
   Mir Njegov nek' je s vam'; i neka On,
   Obasja stazu vam i milost Njeg'va tam'
   Nek' vodi kroz svet vas u neba kras!

3. Neka nas čas ovaj spoji većma!
   Nek' Gospod snaži nas za blaženstva!
   Nek' Gospod nas spoji sa svezom ljubavi,
   Nek' nas ništ' ne dvoji do večnosti!

4. Budite zdravi svi! Do viđenja!
   S' ljubavlju kažemo: "Do viđenja,
   Dok s' opet vidimo u mestu blaženom,
   Gde ćemo s' večno mi radovati".

482. RASTANKA NAMA PRISPE ČAS

E.L.Vieth

Ras-tan-ka na-ma pris - pe čas i po - ja - nja na - šeg
Ras - tan-ka na - ma pris-pe čas i po - ja-nja na-šeg

1

glas, pre-sta-će bra-ćo, pres - tat' sad, i mi po - đi-mo do -
glas,

5

ma rad'. Har - fi na - šoj od - mor daj - mo i O -

9

cu se pre - daj - mo. Mi - los-
Mi - los - tiv je

12

Mi - los - tiv je On: bla - go -

(482. Rastanka nama prispe čas)

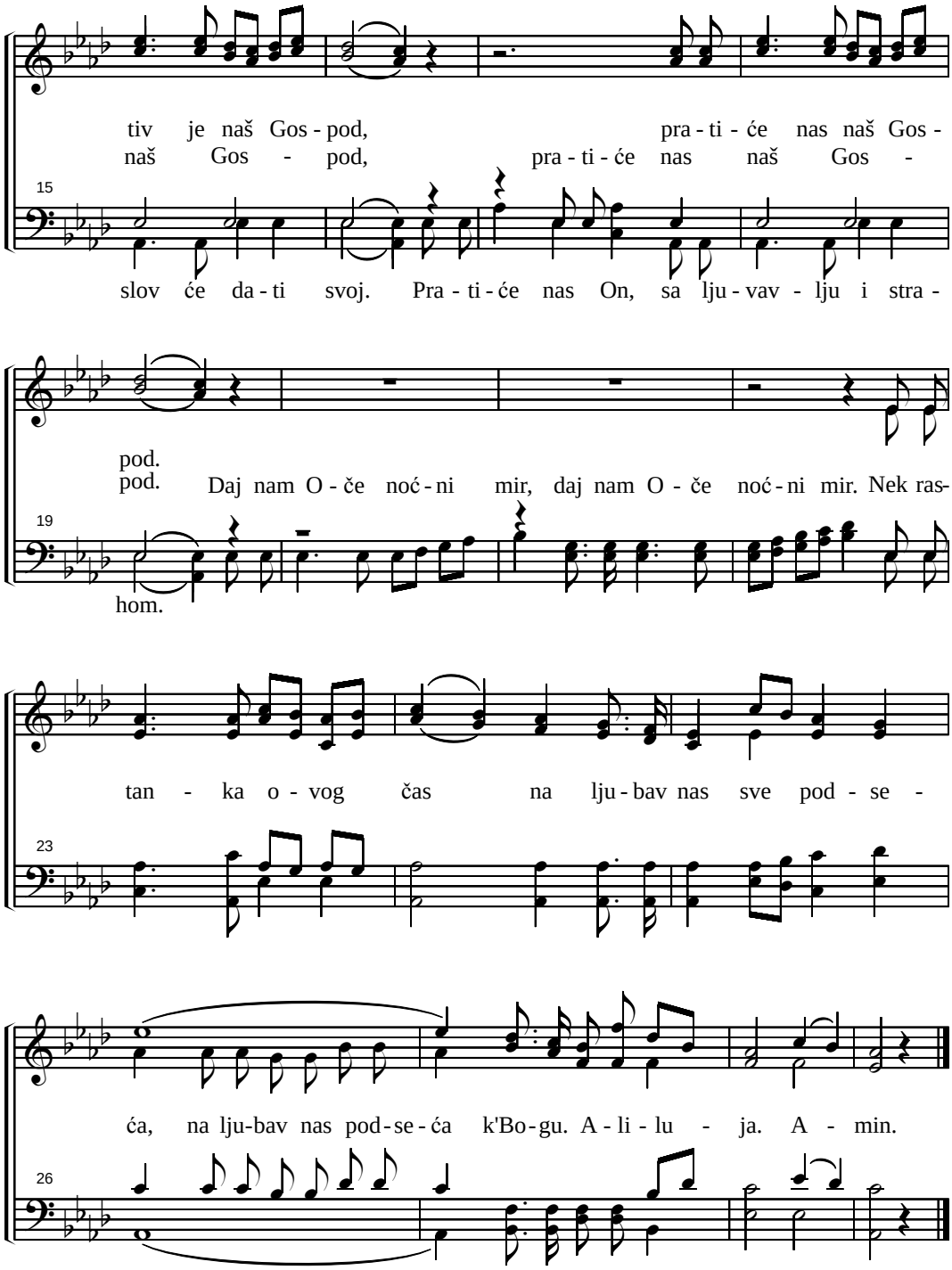

483. DAL' SI OD BORBE VEĆ UMORAN

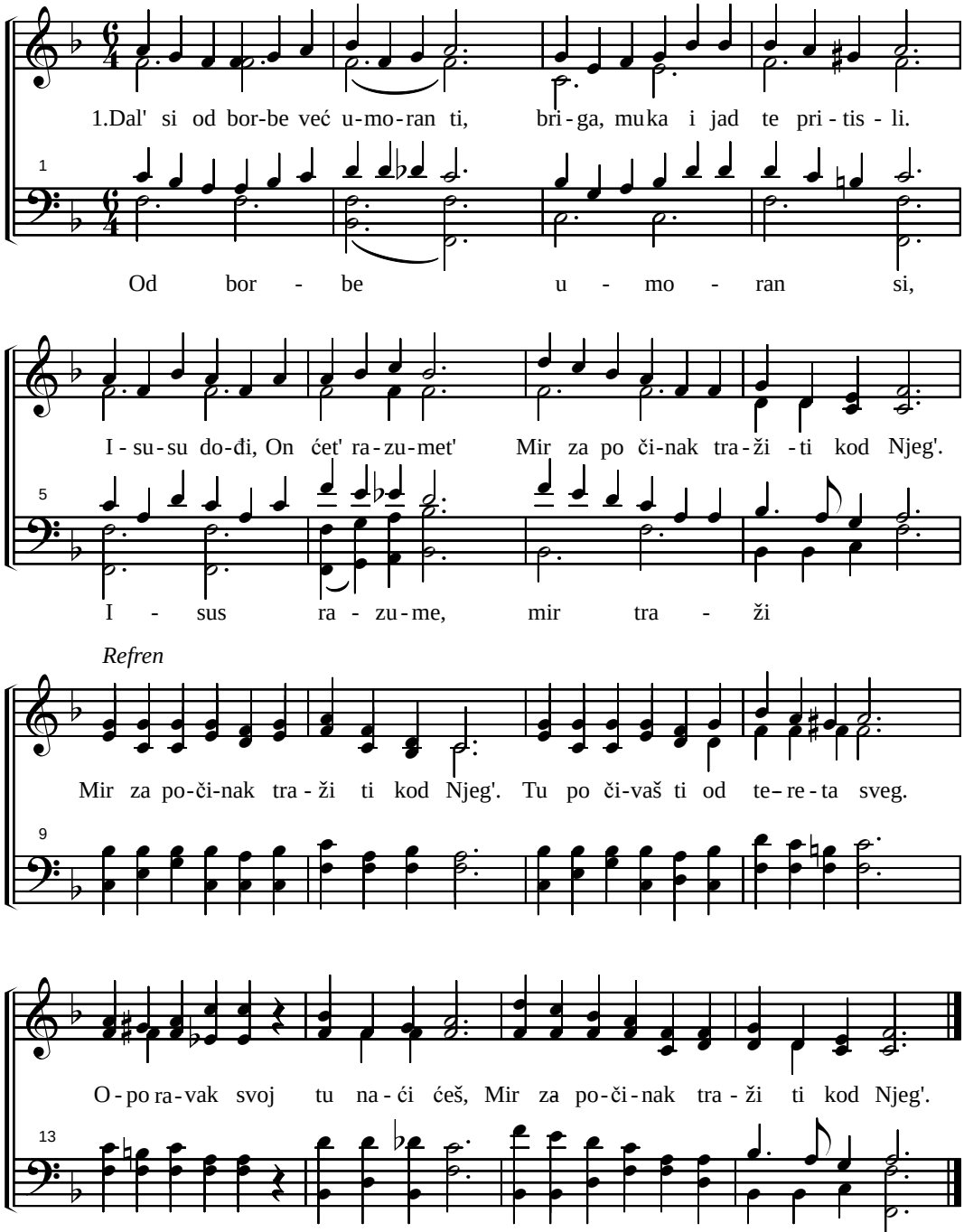

2. Moli za snagu na putu svome.
Moli za milost u danu tome.
Bori se hrabro jer On je uz teb'.
Mir za počinak traži ti kod Njeg'.
Refren.

3. Isus će mir i hleb života bit',
S' izvora života ti možeš pit'.
Gresi, kolebanja beže od teb',
Mir za počinak traži ti kod Njeg'.
Refren.

484. SVEZNAJUĆI

(66. pojanje u Harfi Siona)

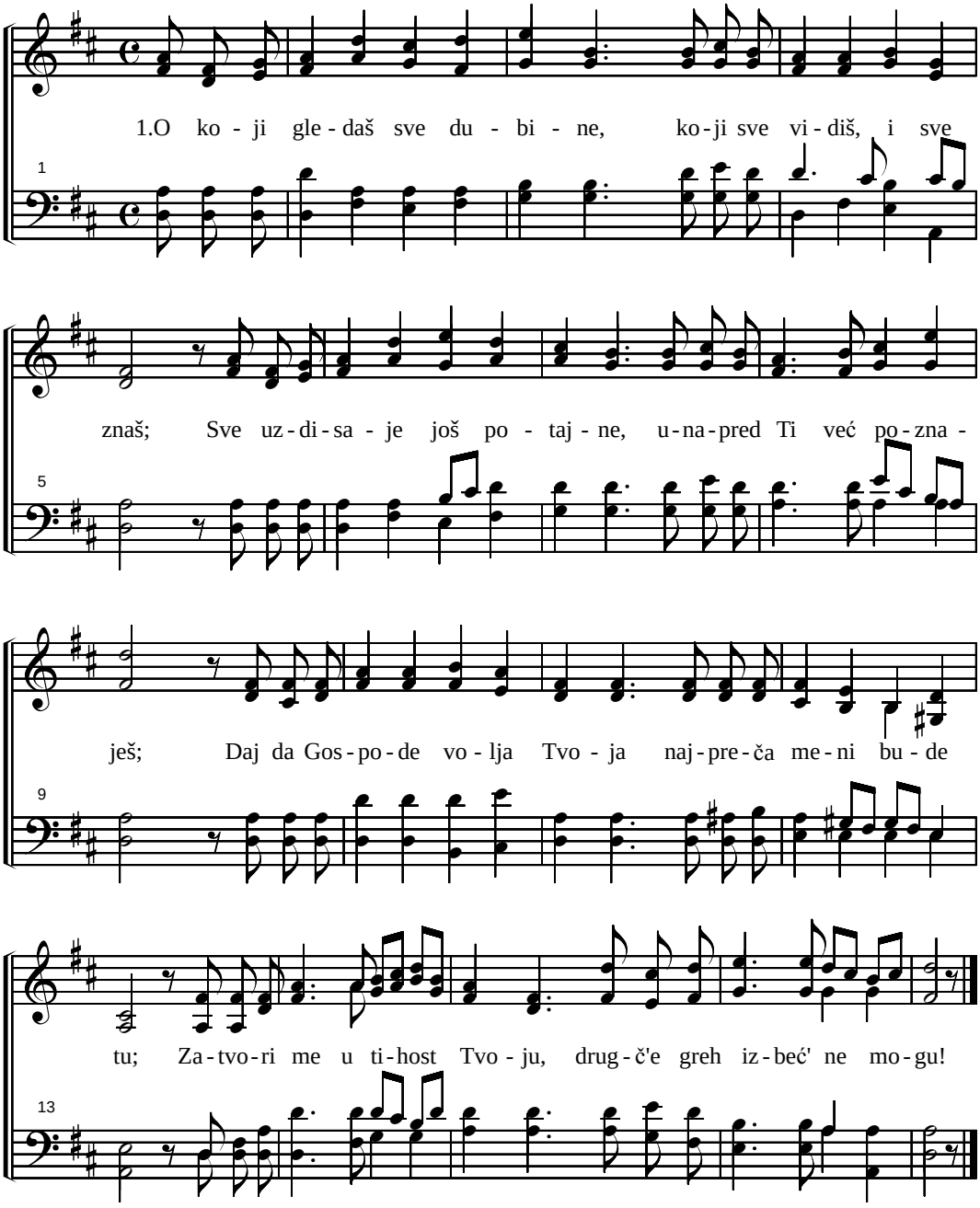

2. U tihosti Tvojoj ne želim
Ništa zemaljsko - beži mrak.
U mir s' pretvara sva tegoba.
Jaram je tih, a teret lak.
U tihost' Tvojoj nema štete,
Za dušu, ma tuga i jad;
Dosta je meni Tvoja milost.
Krst mi je na spasenje tad.

3. Roptati neću, niti tužit'.
Neg' ću Ti hvalu šiljat još;
Jer i pritešnjen i pokaran
Nalazim Tvoju ljubav još.
Staze što se čine najteže,
K' blaženstvu vode skorim znam,
Jer to sve mora bit' na dobro
Tom' koj' te ljubi Spase naš.

485. TAMO U NEBU

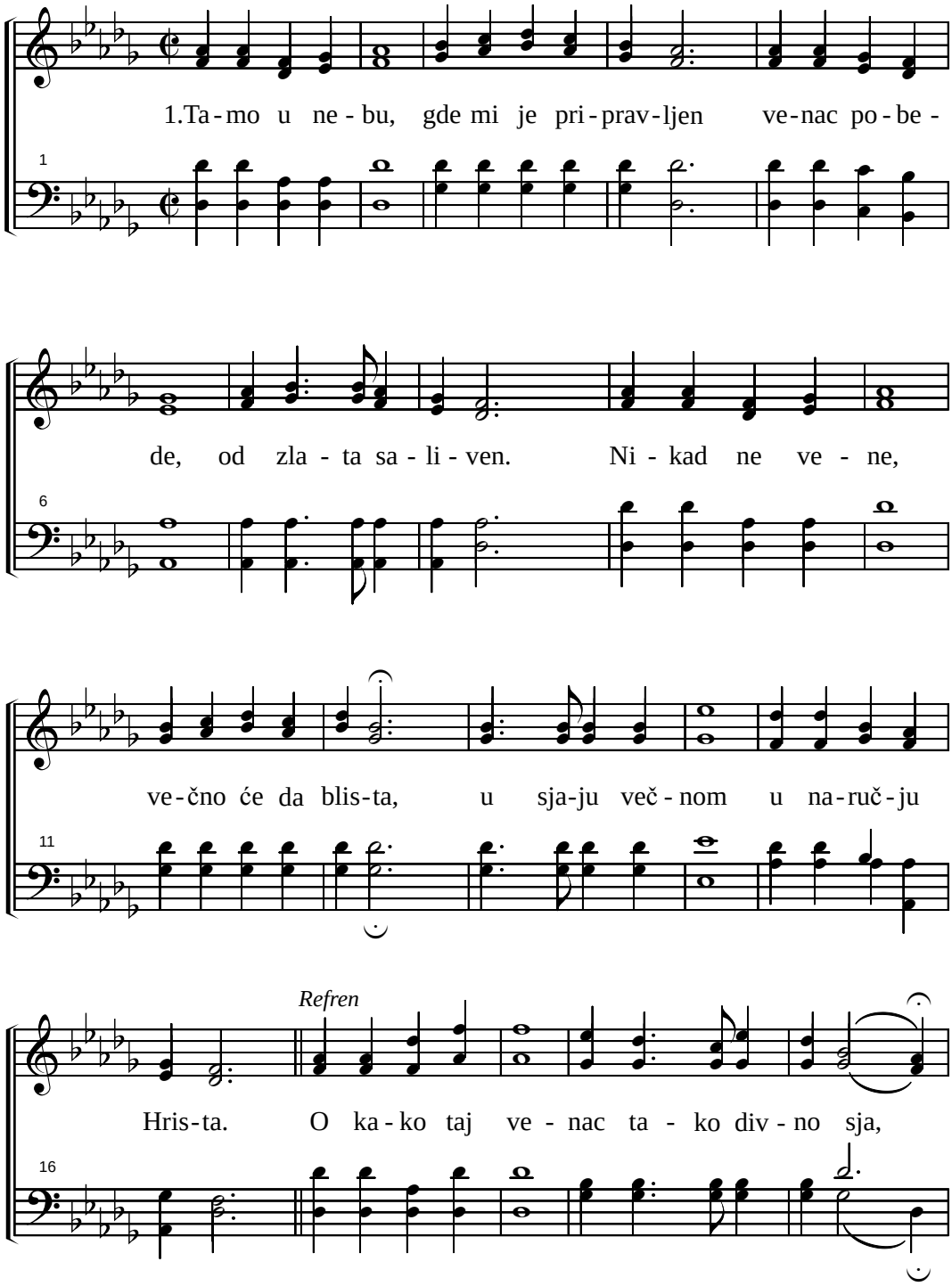

(485. Tamo u nebu)

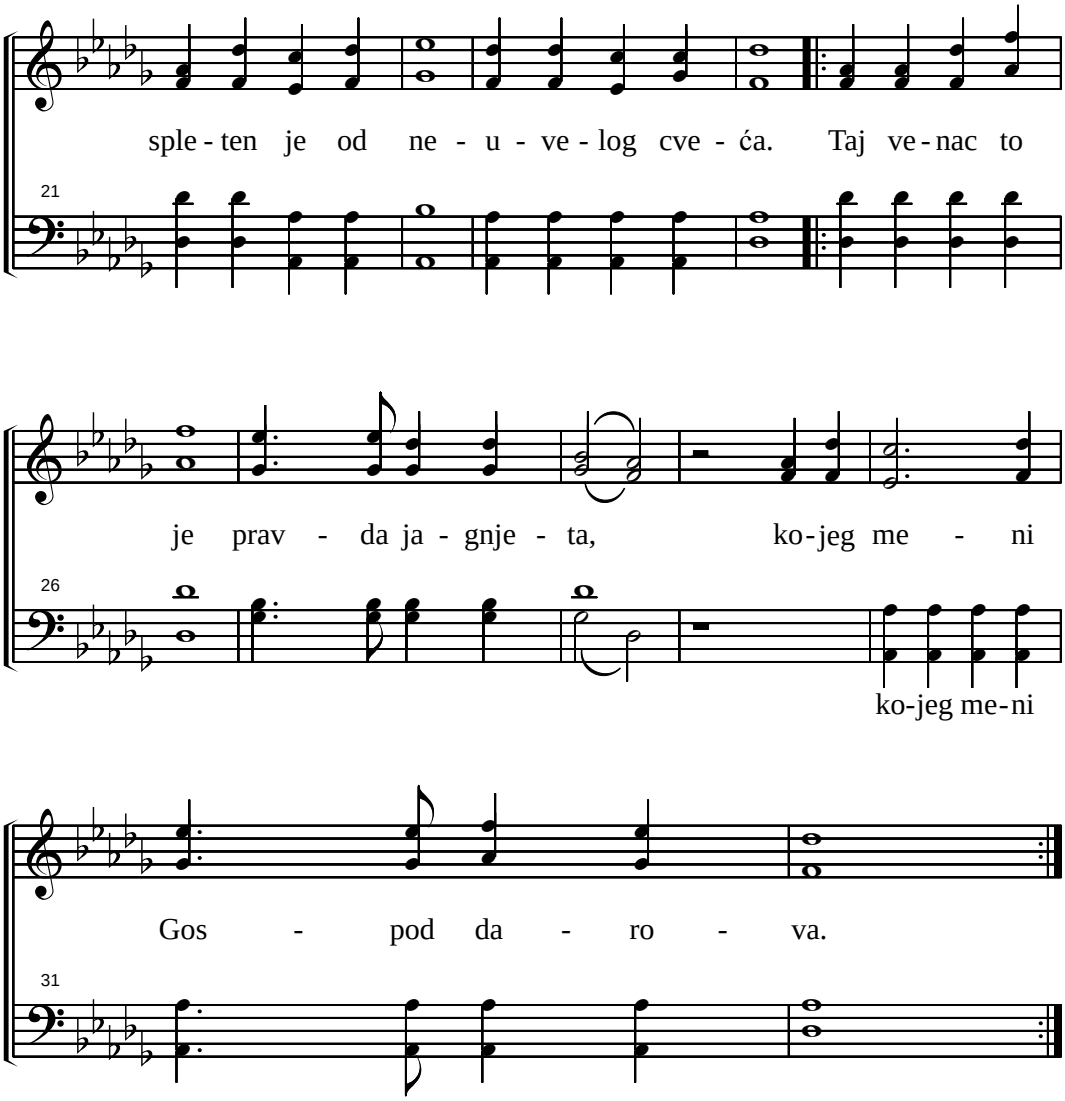

2. Kakva j' radost to, o premili Hriste
   Da nas primiš ti, u dom Tvoj nebesni!
   Gde nema smrti, večne su radosti
   Primi Bože nas u taj nebesni kras!
   Refren
3. Onaj slavni dan kada dođe Gospod,
   Primiću platu, daće mi Gospod znak.
   Ne samo meni: Venac svako ima
   Koj' se raduje da Gospod dođe k'nam.
   Refren

486. DIVAN DAN

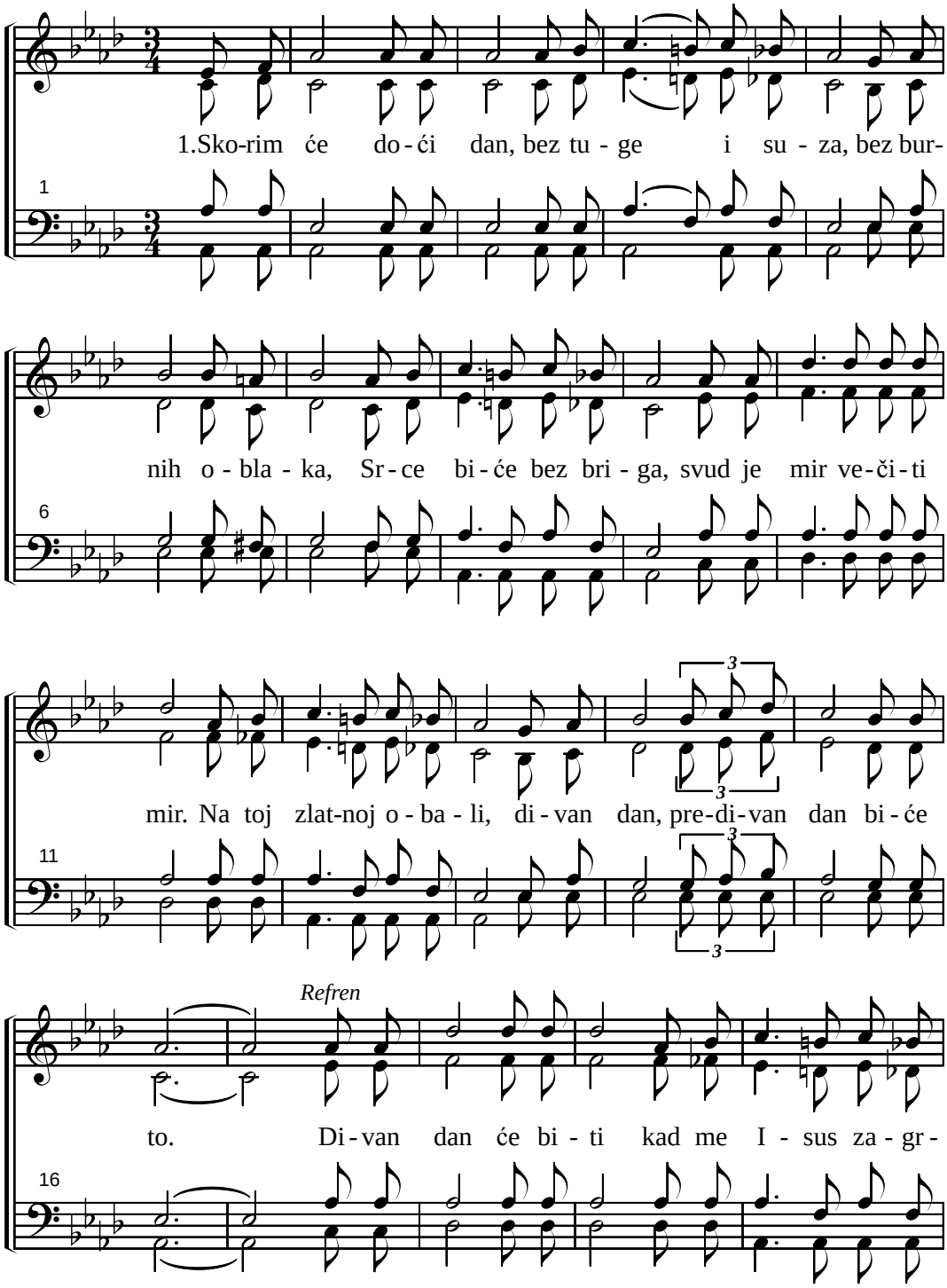

(486. Divan dan)

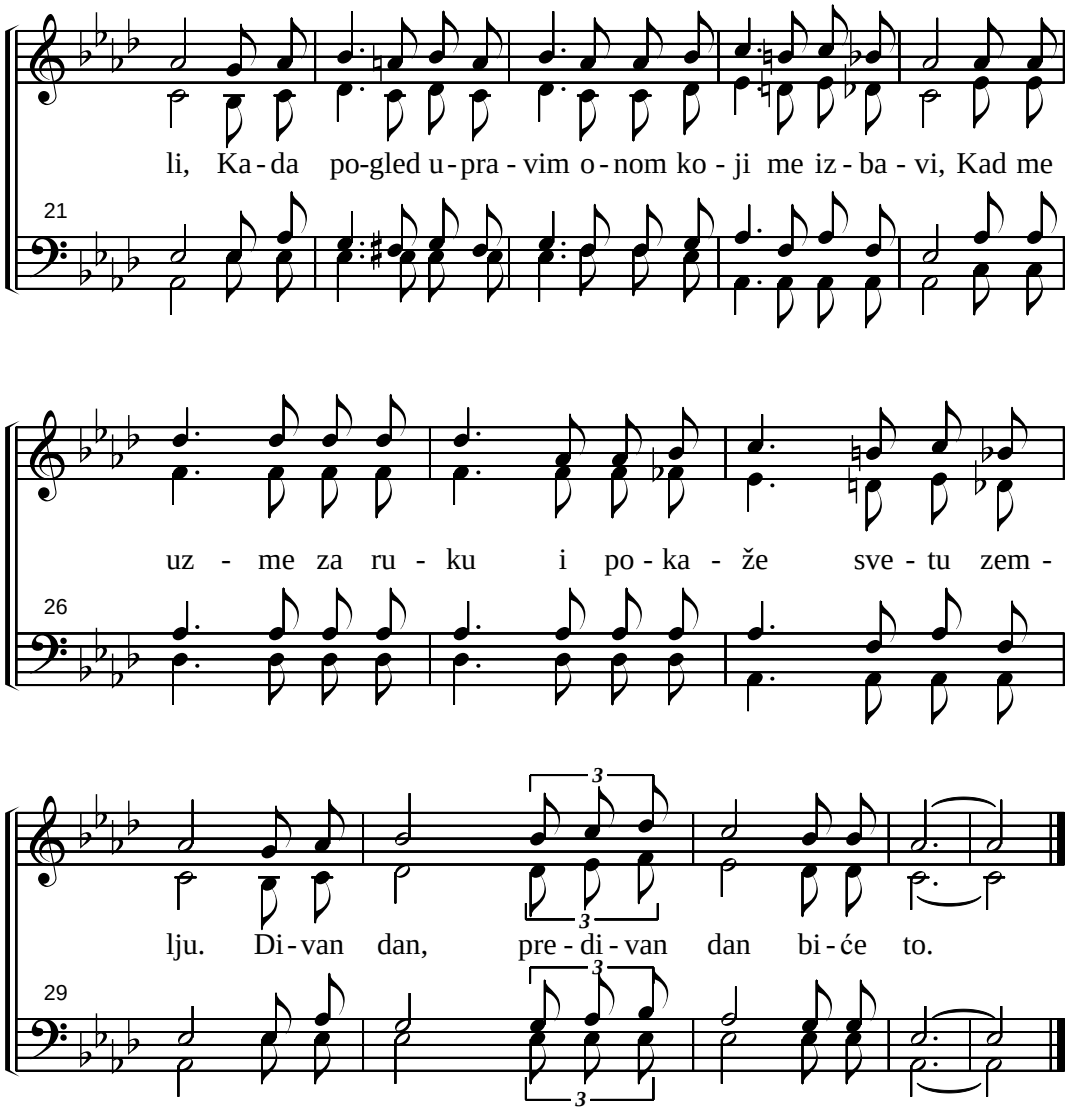

2. Neće biti plača, neće biti tereta,
Tamo bol ne vlada, neće biti rastanka.
Večno biću sa onim kog u veri već vidim,
Divan dan, predivan dan biće to.
Refren

487. ZAKRILJE U ISUSU

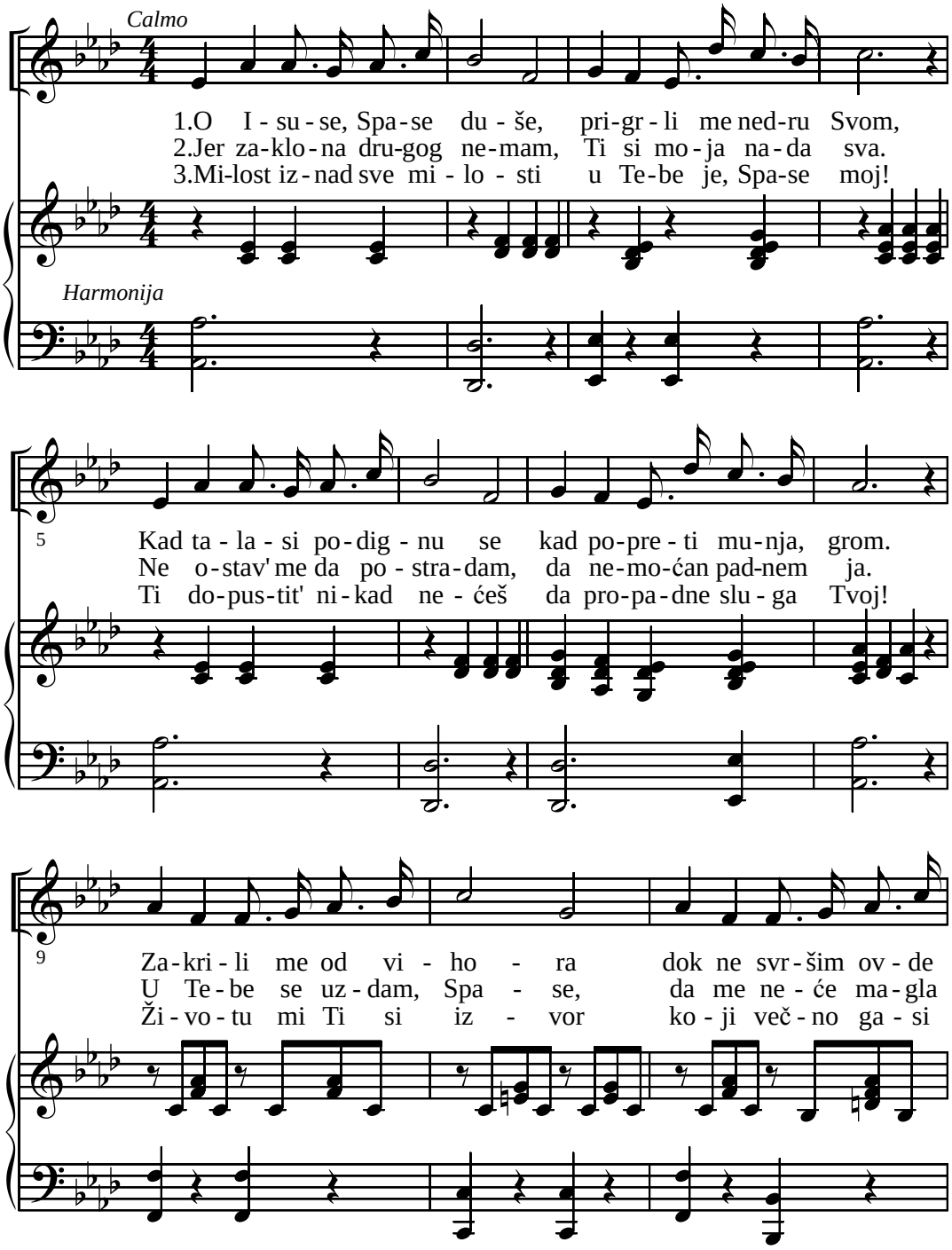

(487. O Isuse spase duše)

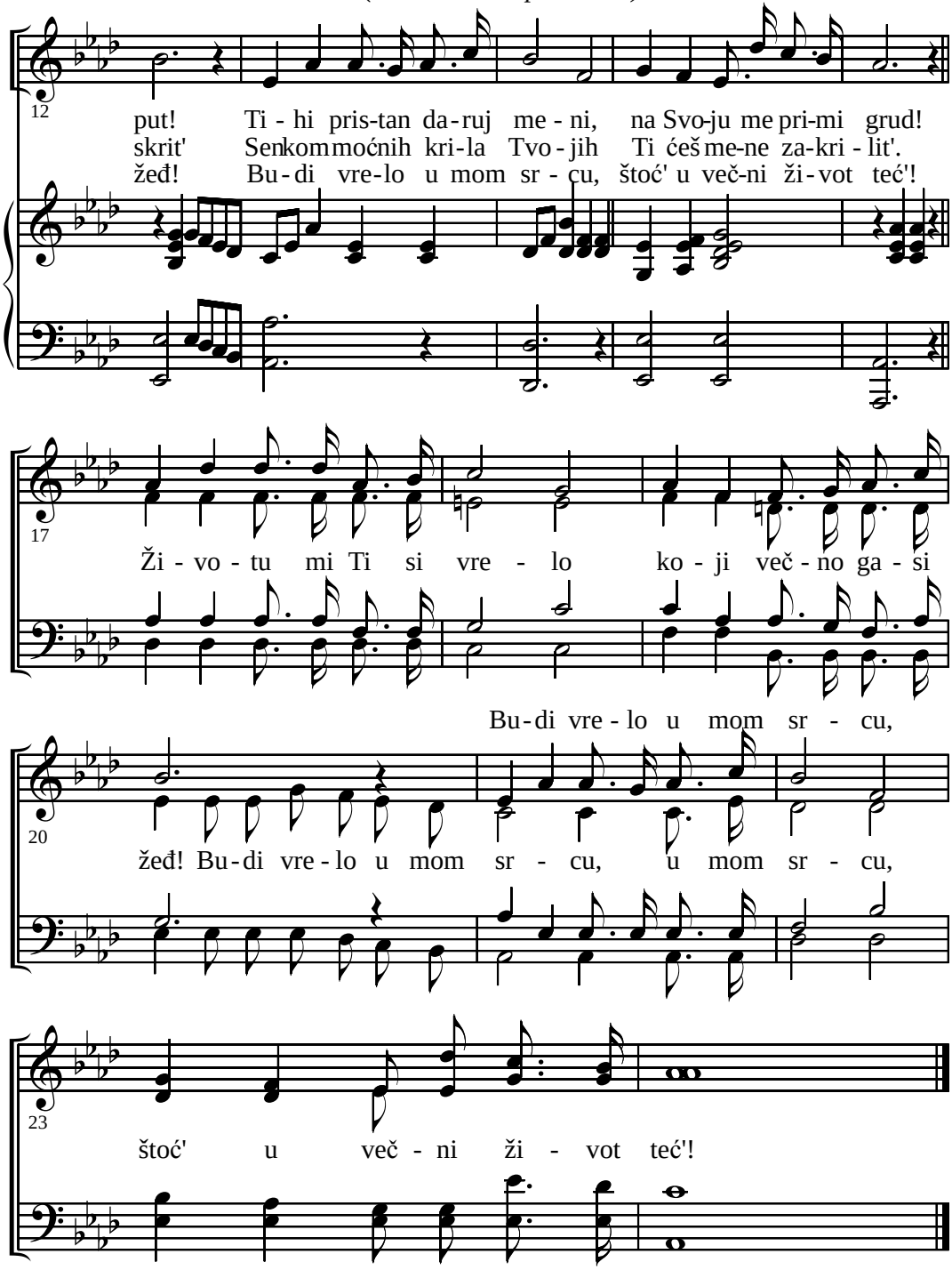

488. JEDNO ŽELIM

(Psalam 51.)

Expressivo

1.Du - bo-ko se ja po - kla-njam Te-bi, da-ruj mi sna-gu i mi - lo - sr - đe.

Pred To-bom Gos-po-de u prah pa-dam, bu-di mi sve, bu-di za - u - vek moj.

Refren

Jed-no že-lim ja, jed-no mo-lim, pod Hris-ta sku-te da se sklo-nim.

rit.

Mo - je sr-ce Te-bi sad ot - va - ram, bla-že-ni ži-vot kod Teb' i-mam.

2. Smiluj se na me, molim Te smerno,
Sebičnost, gordost moju ukloni.
Da na Te mislim dostojan nisam,
Al' znam da ćeš molbu uslišiti.
Refren

3. Operi me Gospode od greha.
Zasluge nemam, nedostojan sam,
Da u Tvom večnom carstvu uživam,
Gde nas presveti sin Tvoj zastupa.
Refren

489. MOLIŠ LI SE TI?

W. O. Perkins

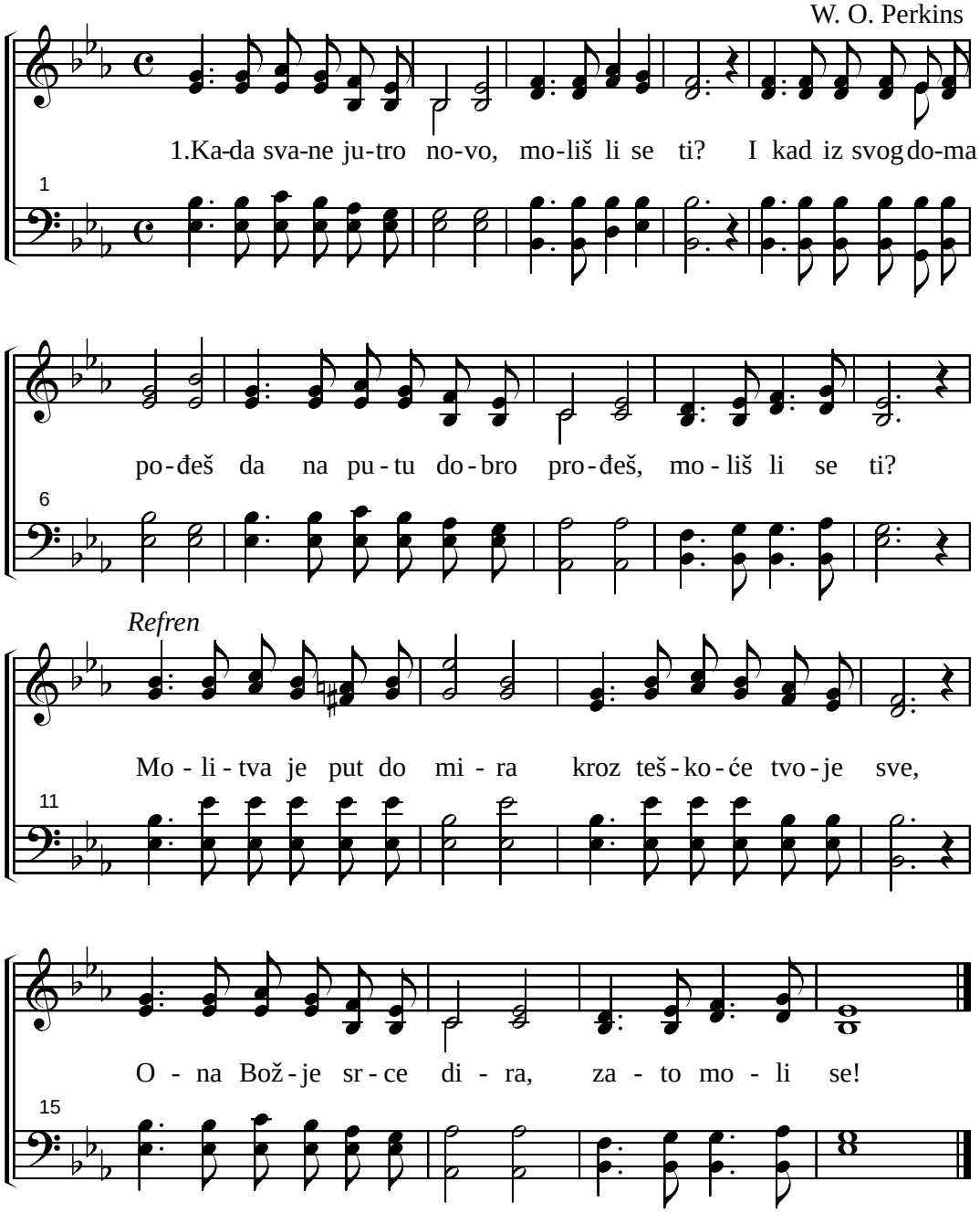

2. Kad ti oblak nebo muti,
Moliš li se ti?
Kada srcu pomoć treba,
Mir i hrabrost, sila s'Neba,
Moliš li se ti? Refren

3. Kada pravi savet tražiš,
Moliš li se ti?
Kad te strah i briga mori,
Kad se srce s' grehom bori,
Moliš li se ti? Refren

490. O POBEDO KROZ HRISTA

(A Bogu hvala koji nam dade pobedu kroz Gospoda našega Isusa Hrista. I Kor.15:57.)

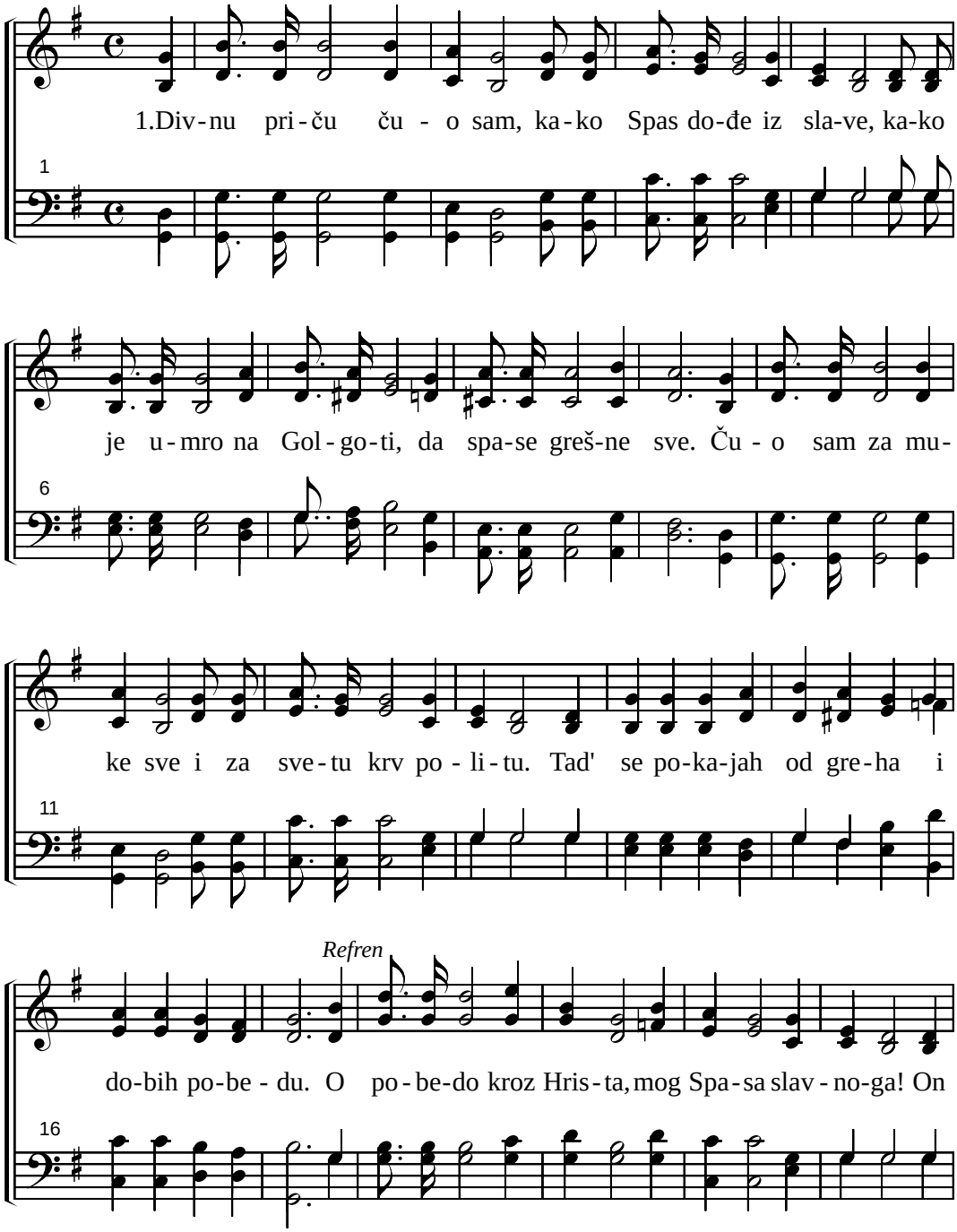

(490. O pobedo kroz Hrista)

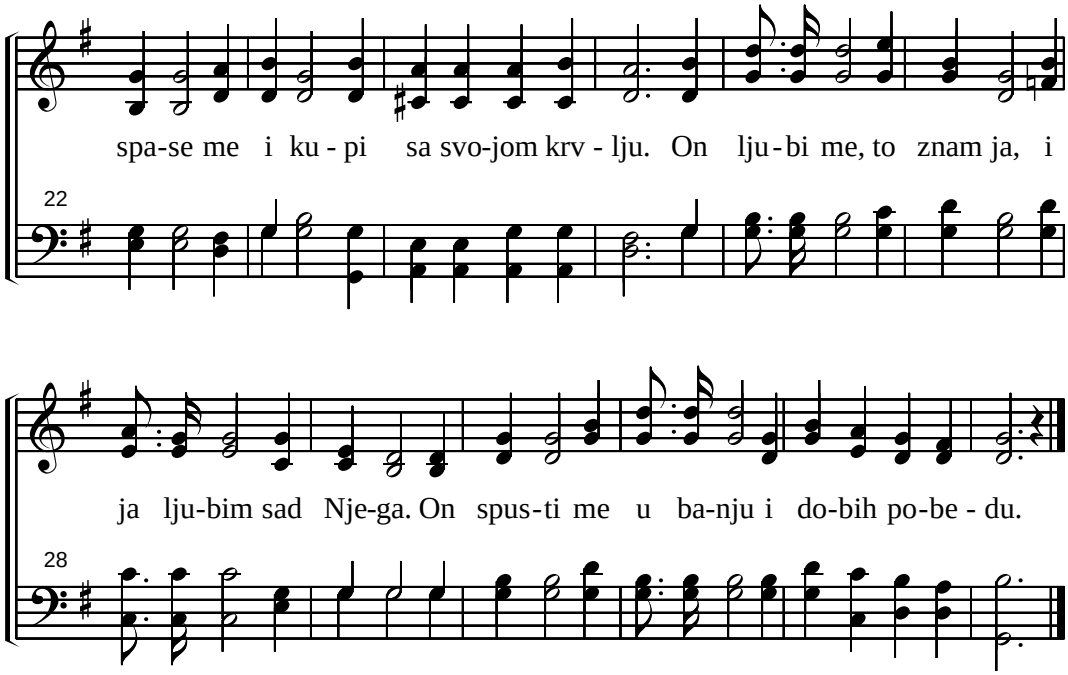

2. Čuo sam da je Lekar, da mu je snaga čudesna,
Iscelio je slabe, hrome, slepi progledaše.
Tad' zaplakah, O Hriste, dođi isceli mi dušu.
Čuj mi molbu i daj moći, da dobijem bitku.
Refren

3. Za večni stan čuo sam, što mi pripravi tam' gore,
Za svetu zemlju čuo sam ja, i kristalno more.
Čuo sam za anđele i divnu spasenja priču,
Da ću skorim i ja tam' pojat' pesmu pobednu.
Refren

491. PSALAM 32.

Jubiloso

f

Bla - go o - no - me ko - je - mu je greh po - kri-ven,

ko - je - mu je od Bo - ga o - pro - ste - na kri - vi - ca.

5

Bla - go o - nom ko - jem' Gos - pod ne pri - ma gre-ha

9

i čo - ve - ku koj' u svom du - hu ne - ma lu - kav-stva.

13

(491. Psalam 32.)

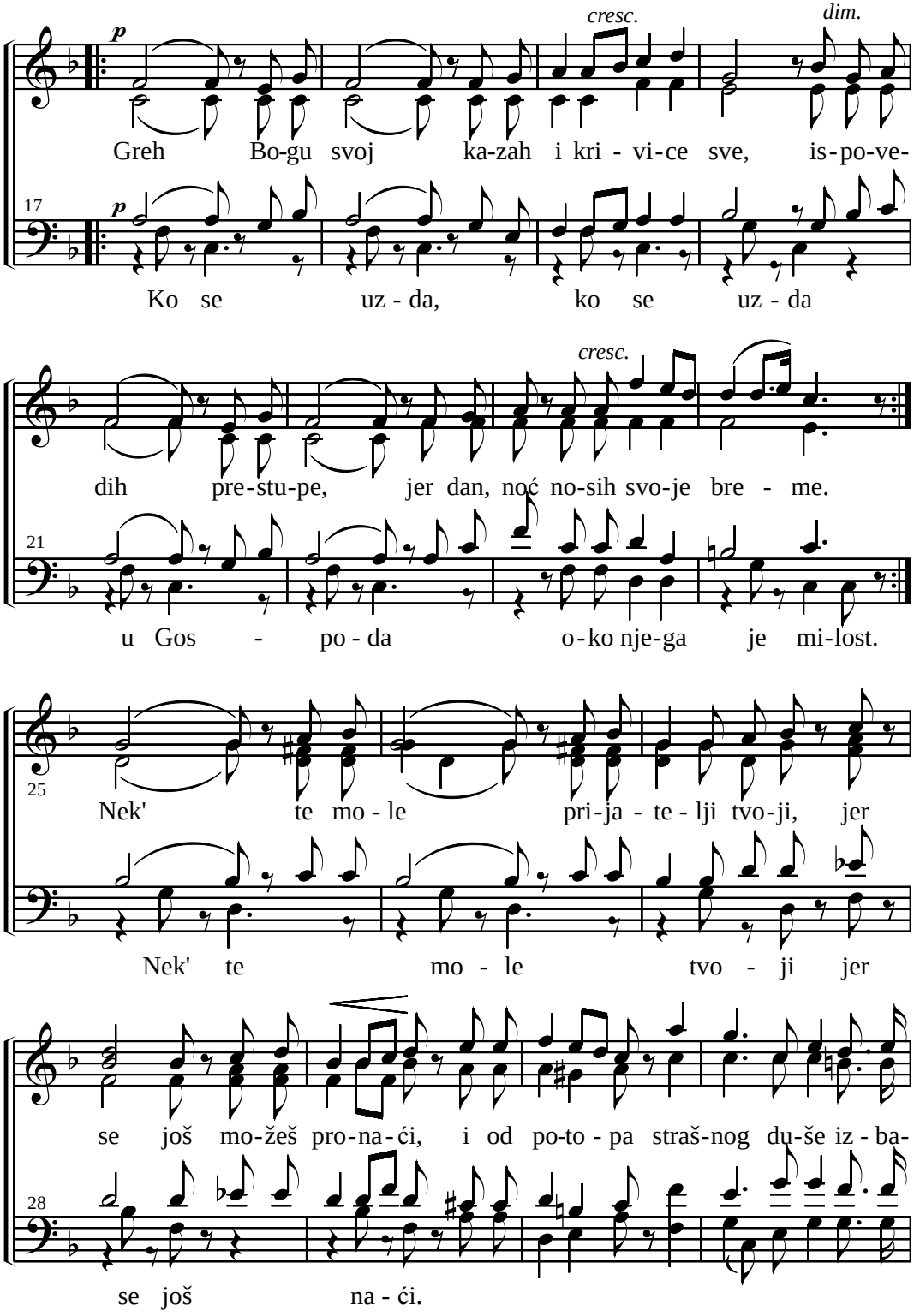

(491. Psalam 32.)

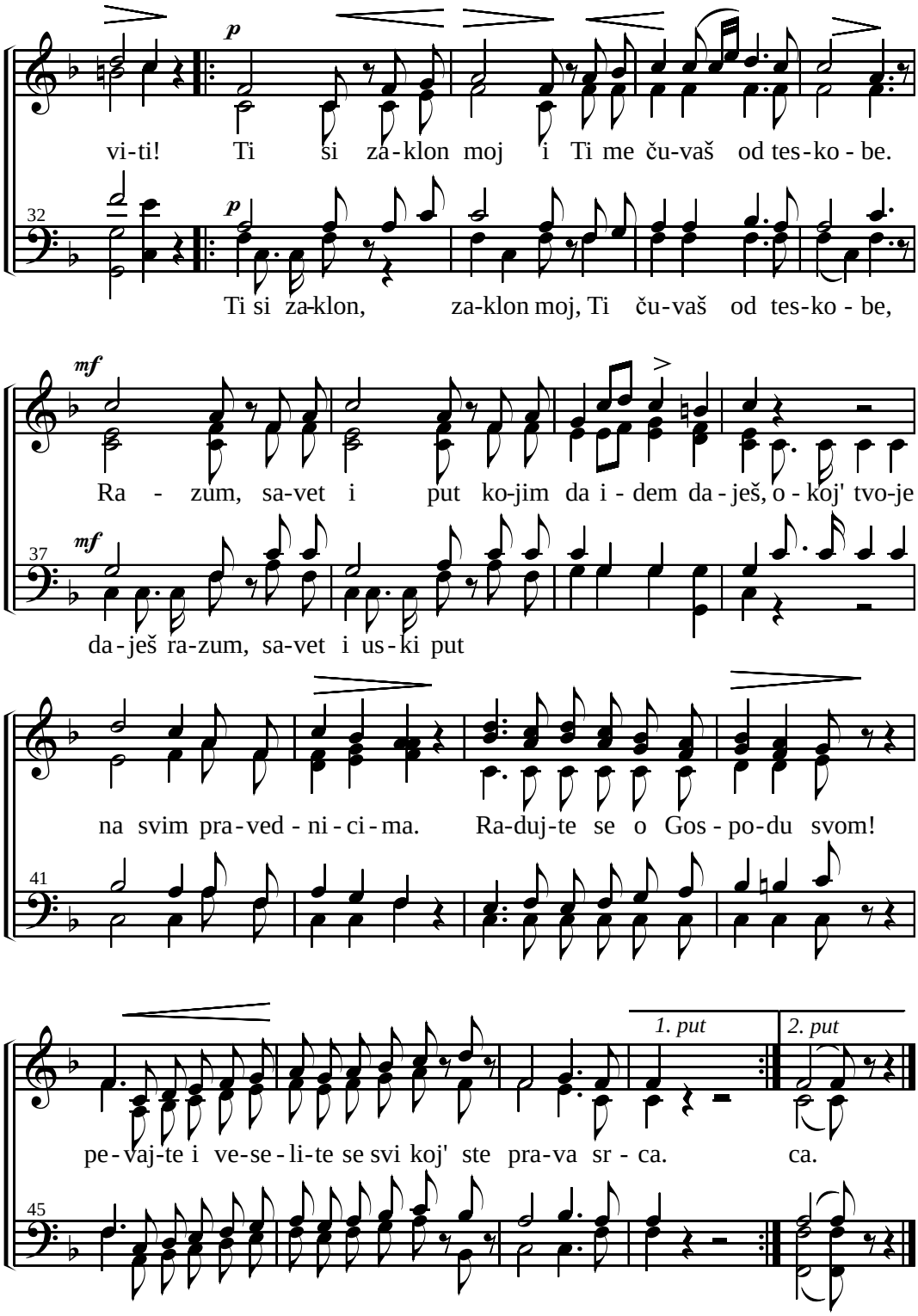

492. GLAVA I UDOVI

(123. pojanje u Harfi Siona)

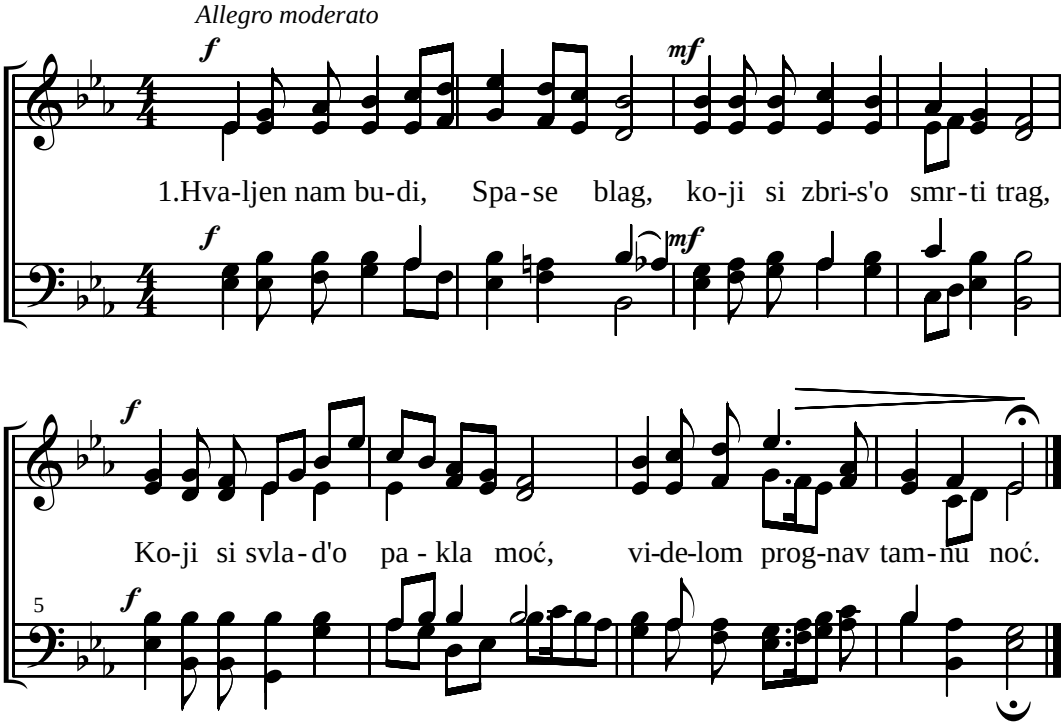

2. Hvali Te moja duša sva, jer sam iskupljen Tobom ja,
   Dole si s neba siš'o svog umro, uskrsn'o kao Bog.
3. S'Bogom pomiri mene Ti, s Tebe smo spaseni mi svi;
   Nebesni Tebe slavi krug, Spasitelj moj si i moj drug.
4. Ko me osudit' može sad? Tebe ja, Spase, slavim rad!
   Ti živiš, ja sam vavek Tvoj, za Tebe stupam ja u boj.
5. Kad negda opet svane dan, te dođeš slavom ovenčan,
   Ti ćeš mi mrtvom život dat', Tebi ću s desne strane stat'.
6. Prestol će mene vidit' Tvoj, s anđeli ja ću dizat' poj;
   Večno ću blažen biti ja, večno uživat' blaga sva.
7. Stan nek Ti bude moja grud, u njoj ću ja te nosit' svud;
   Tako ću veri veran bit', u liku Tvom se obnovit'.
8. Snagom ću vaskrsenja Tvog stići do mete puta mog;
   Daj k'o Hrišćanin pravi tek da Tebi živim za navek.
9. Tvoj nek predamnom trepti stas, da Te se sećam svaki čas,
   Nek mi zasija pogled Tvoj, kad put ja ovde svršim moj.
10. Ti si moj Gospod i moj Spas! Iskupljenici, diž'te glas!
    Neka ga čuje Njegov tron: Isus je živ - jest, živ je On.

493. JEDINI IZVOR

Dolce

1.Je - di - ni Iz - vo - re mi - los - ti sve, Gra - de
2.Da greš - ne, Tvo - ja lju - bav spa - sa - va, za du -

Harmonija

spa - se - nja mo - je du - še. I - su - se, Spa - se jed - no
go ne mo - goh poz - nat' ja. Da si ti naš Spas sad sam

Hor

mf

že - lim u - či - ni me da sam ko sneg be - o. Ti
spoz - na - o, či - ni me da sam ko sneg be - o.

p

Da sam čist ja, k'o sneg be - o. Tis' Bo - že iz - vor čis - to-
si Gos - po - - - de iz - - - vor čis - to-

(493. Jedini izvor)

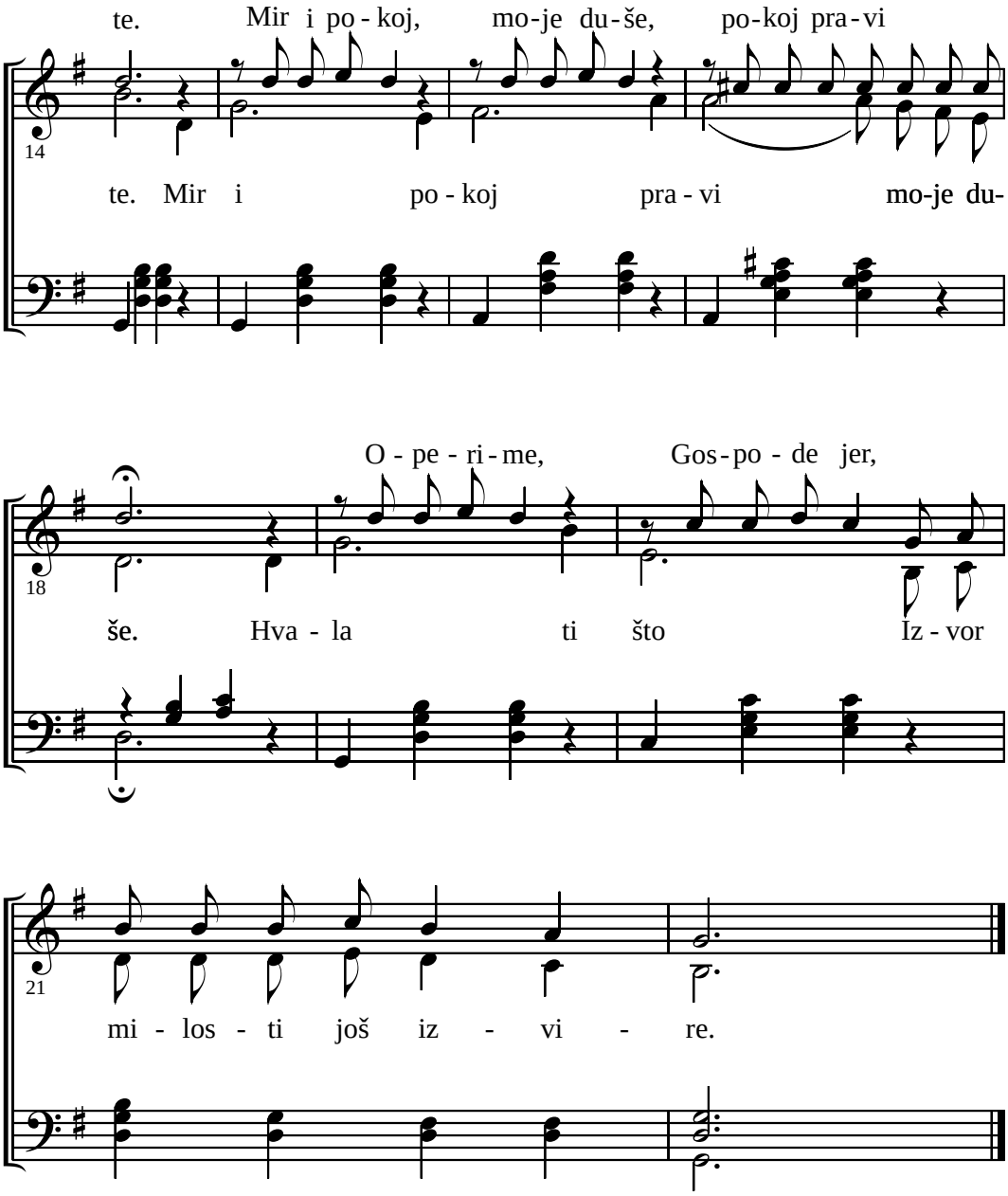

494. KADA ĆU MOĆI

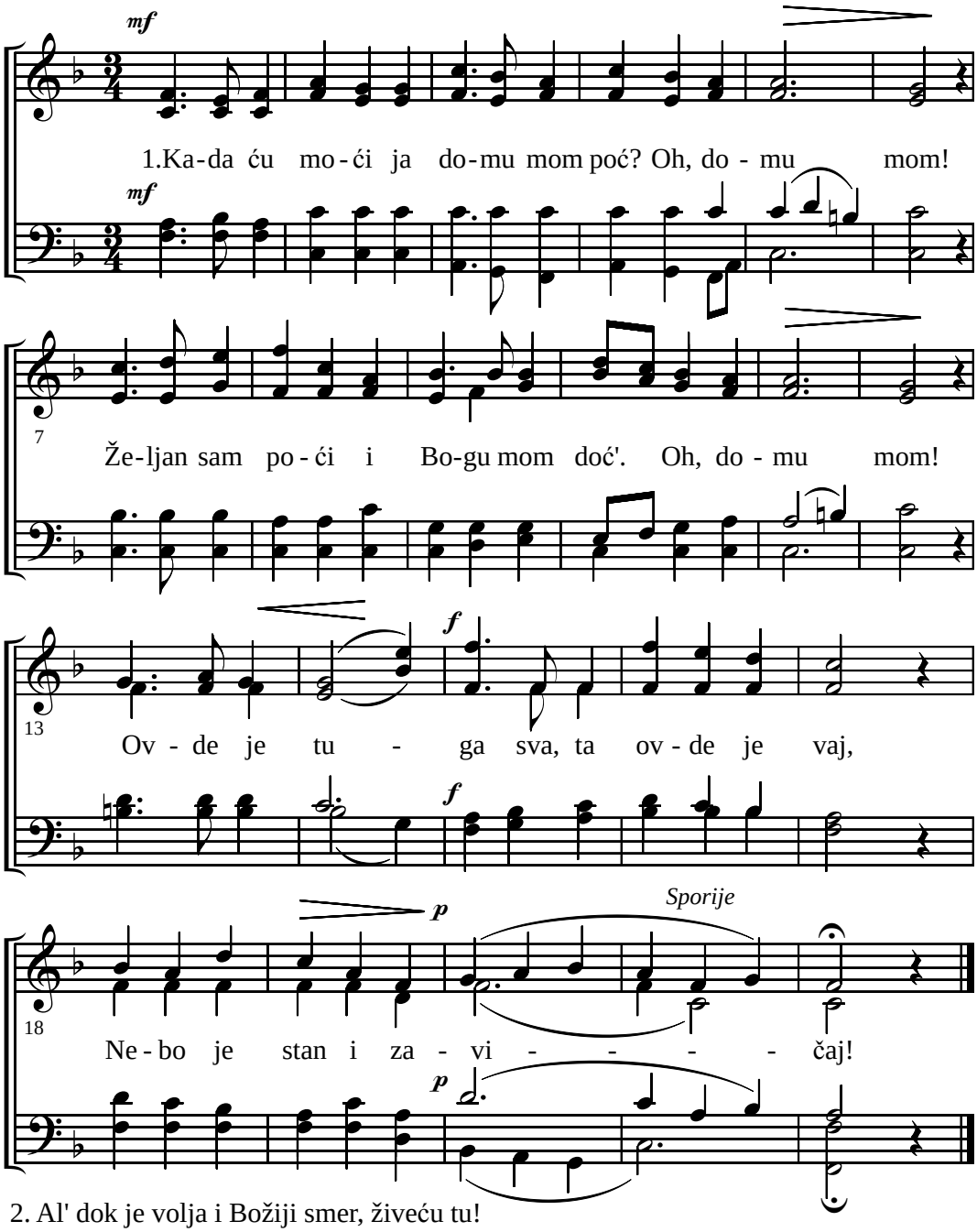

2. Al' dok je volja i Božiji smer, živeću tu!
Neće me savladat' paklena zver, živeću tu!
Ovde je svako po Isusu mi brat.
Ovd' ću čekat' i Spasa zvat'!

3. Blaženi dole i gore je stan. Tešim se tim!
S'neba se spušta i noćca i dan, tešim se tim!
Duša je srećna kad u Bogu raste.
Mirno ko živi, mirno mre!

495. ZA MNOM, O DECO

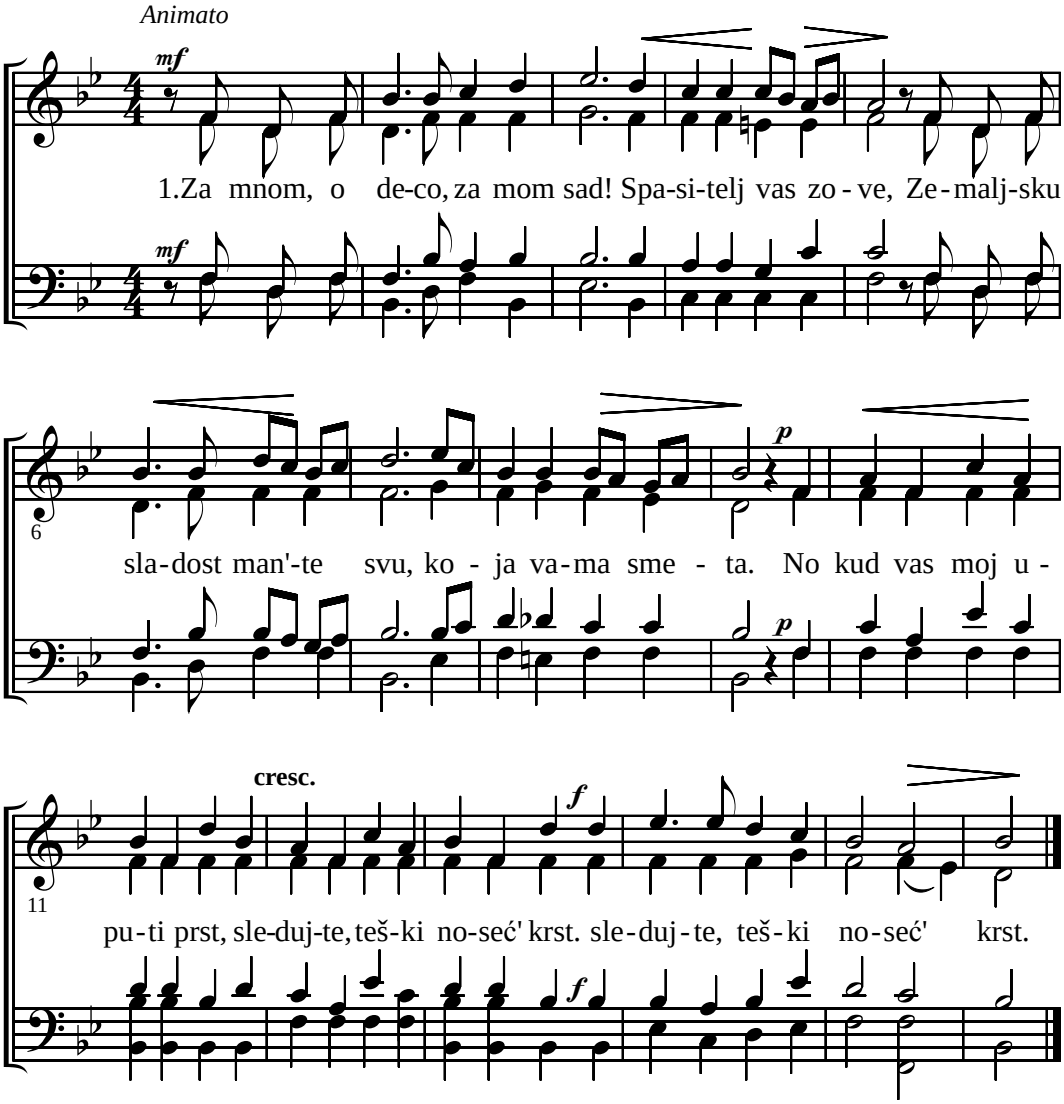

2. Primera Tvoga, Spase, luč na moj život sleće;
   Za Tobom koji hodi, taj zalutati neće.
   Ko s' za Tvoj sveti hvata skut, promašit' neće pravi put. (:)

3. Ko da T' ne slavi, Spase? Ko? Služeć' Tebi verno,
   Nagrađen hoće svaki bit', ljubljen neizmerno.
   Ko ne zna ponet' krst i jad, taj ne zna ni za raja slad. (:)

4. Gledajmo, kud' Gospod ide, sljedimo Njegov put,
   Od Njega pomoć, uteha, i sva dobra slaze.
   Gospod će platit' i naš trud - hvaljeno ime Njeg'vo bud'! (:)

496. SINE BOŽJI

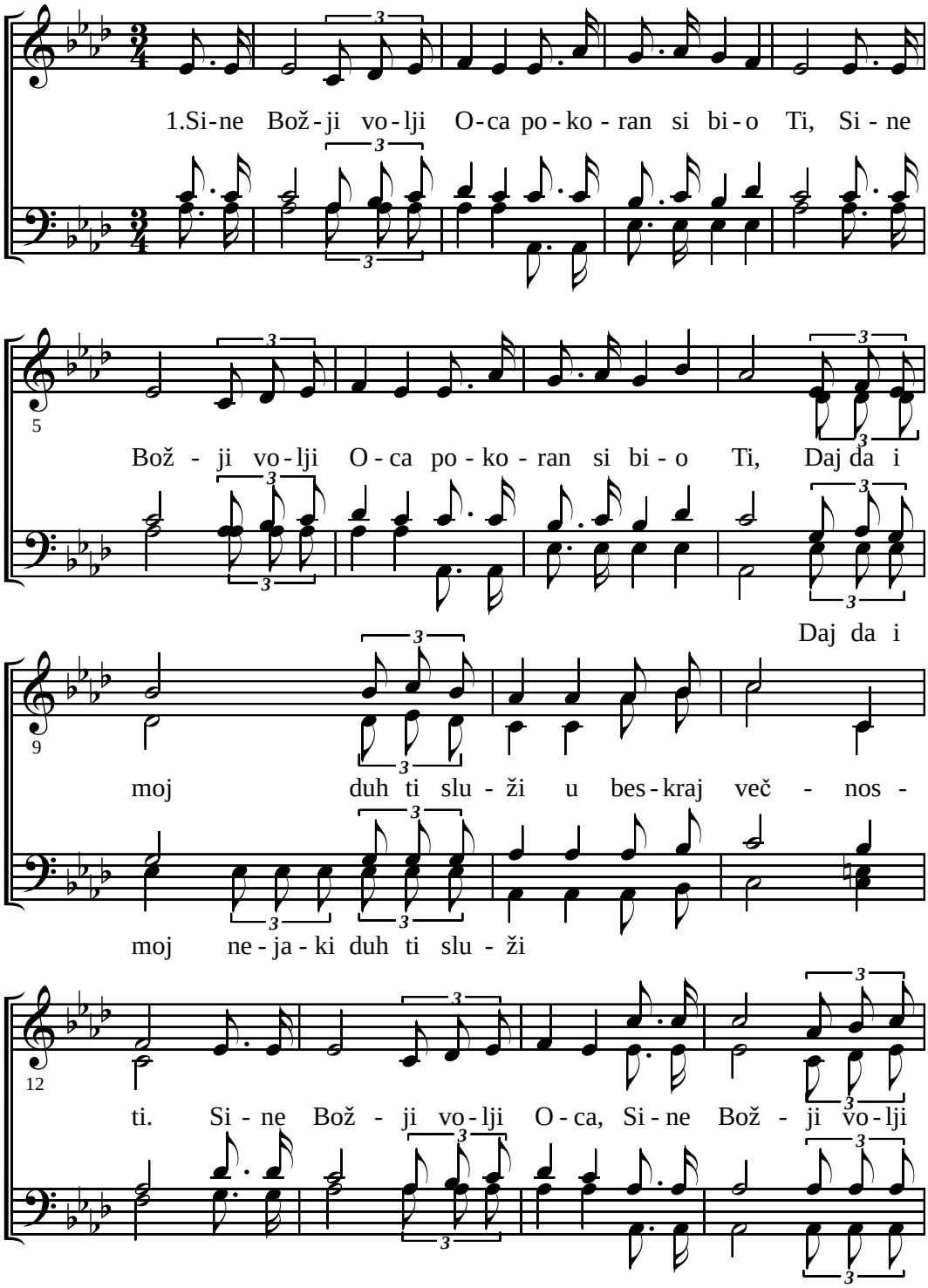

(496. Sine Božji)

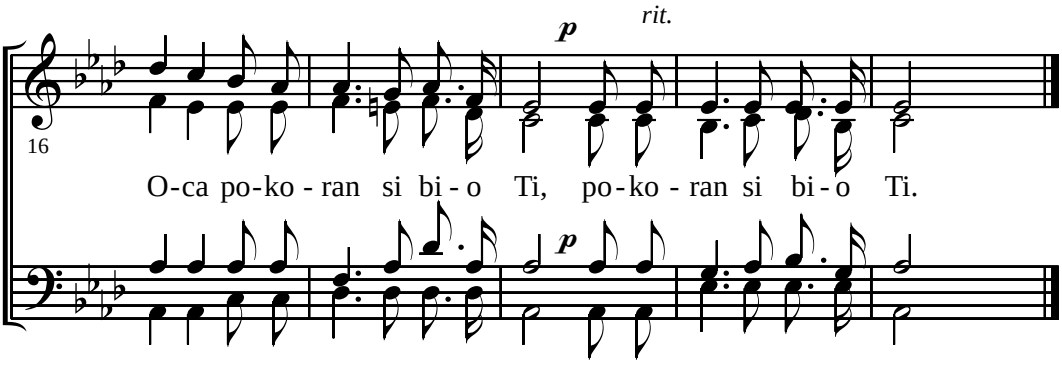

497. RASPLAMTI SE SRCE

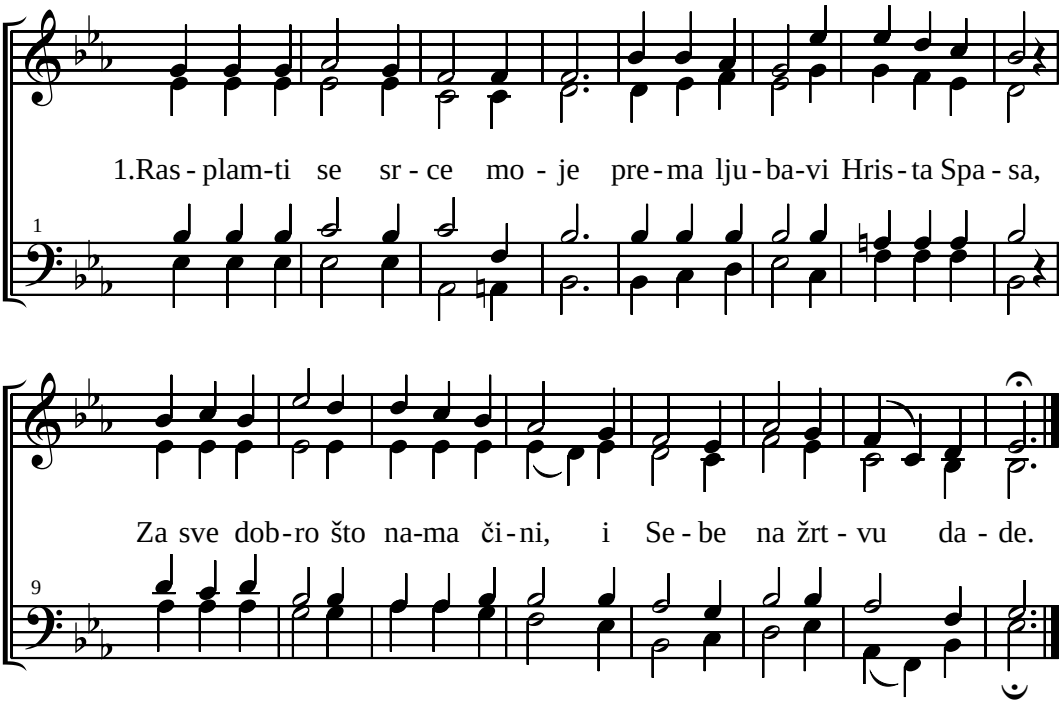

2. Eto to je ljubavi znak koju ti Spasitelj pokaza,
   On žrtvova samoga sebe da iskupi tvoju dušu.

3. Rasplamti se srce moje, svetog Duha ti uvek ljubi,
   Jer Gospod tebi objavljuje da je uvek pun ljubavi.

4. Oče, Sine, Duše sveti u meni se ti raspamti
   Da ja od sada ljubim Tebe kao što Ti ljubiš mene.