CONSTAT A L'ENLÈVEMENT / RÉCEPTION

QUALITY CHECK BEFORE LOADING / AFTER UNLOADING

VIN: _____

Modèle - *Model* : .....

Couleur - *Colour* : .....

Position du véhicule sur le wagon - *Position of the vehicle on the rail wagon*

Lieu d'expédition - *Point of departure*: .....

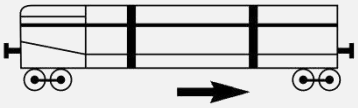

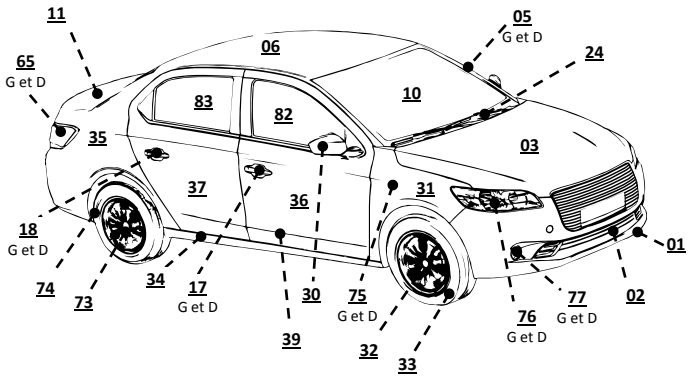

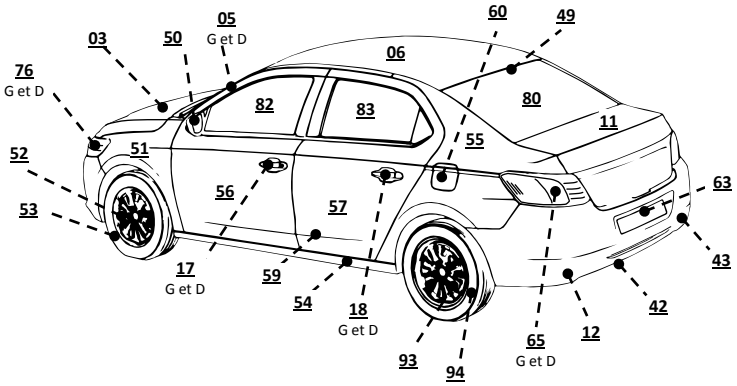

- Entourer le ou les N° de(s) l'élément(s) endommagé(s)
  Circle the number(s) corresponding to the damaged element

Spécificités VU au verso
Specifics for Commercial Vehicles overleaf

Dommages lors des étapes de transport

- Damage during transport stages

CD : Code Dommage / LD : Localisation Dommage / T : Taille
CD : Damage Code / LD : Damage Location / T : Size

Elément	A			B			C			D			E		
	CD	LD	T	CD	LD	T	CD	LD	T	CD	LD	T	CD	LD	T

Nombre d'éléments endommagés – Number of damaged elements

A [ ] B [ ] C [ ] D [ ] E [ ]

Observations - *Remarks* :

A .....

B .....

C .....

D .....

E .....

ETAPES DE TRANSPORT – *TRANSPORT STAGES*	A ☐ Enlèvement *- Loading* ☐ Réception *- Unloading*	B ☐ Enlèvement *- Loading* ☐ Réception *- Unloading*	C ☐ Enlèvement *- Loading* ☐ Réception *- Unloading*	D ☐ Enlèvement *- Loading* ☐ Réception *- Unloading*	E ☐ Enlèvement *- Loading* ☐ Réception *- Unloading*
Lieu du constat – *Kind of Location*	Usine *- Factory* ☐ Parc Intermédiaire – Compound ☐ Point de Vente *- Dealer* ☐	Usine – *Factory* ☐ Parc Intermédiaire – Compound ☐ Point de Vente *- Dealer* ☐	Usine *- Factory* ☐ Parc Intermédiaire – Compound ☐ Point de Vente *- Dealer* ☐	Usine *- Factory* ☐ Parc Intermédiaire – Compound ☐ Point de Vente *- Dealer* ☐	Usine *- Factory* ☐ Parc Intermédiaire – Compound ☐ Point de Vente *- Dealer* ☐
Ferroviaire Contrôle P&T – *rail P&T control*	Usine de production - *Production Factory* ☐ Transport *- Transport* ☐ Chargement *- loading* ☐ Déchargement *- unloading* ☐	Usine de production - *Production Factory* ☐ Transport *- Transport* ☐ Chargement *- loading* ☐ Déchargement *- unloading* ☐	Usine de production - Production Factory ☐ Transport *- Transport* ☐ Chargement *- loading* ☐ Déchargement *- unloading* ☐	Usine de production - Production Factory ☐ Transport *- Transport* ☐ Chargement *- loading* ☐ Déchargement *- unloading* ☐	Usine de production - *Production Factory* ☐ Transport *- Transport* ☐ Chargement *- loading* ☐ Déchargement *- unloading* ☐
Date *- Date*					
Lieu *- Location*					
Immat. Camion / N° Wagon / Nom Navire *Truck registration / Wagon n° / Vessel name*					
N° du doc. De transport *- Delivery note n°*					
Cédant (Nom et Raison sociale) *- Giver*					
Signature *- Signature*					
Prenant (Raison sociale) *- Receiver*					
Signature *- Signature*					