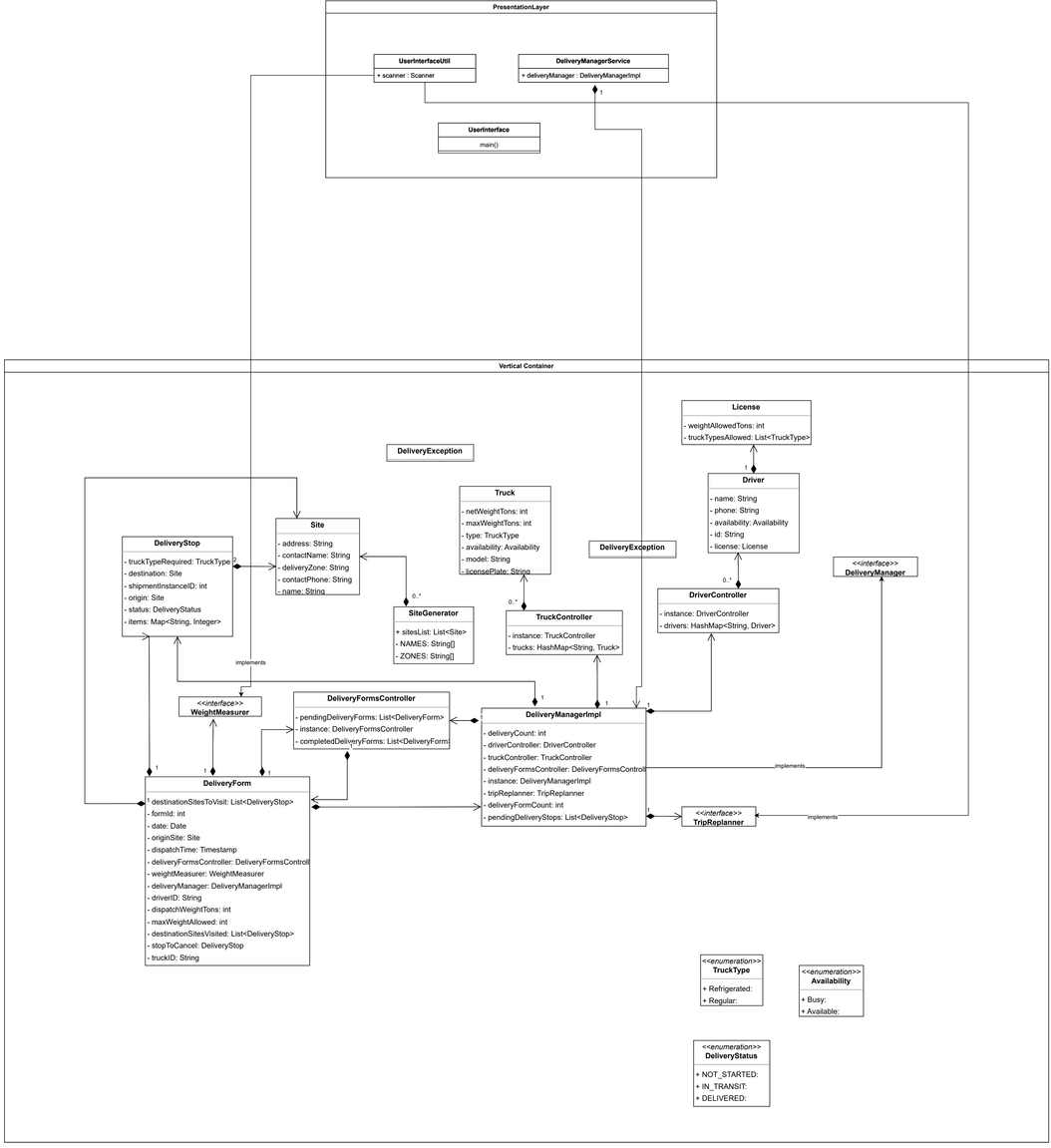

תרחיש 1

התרשים מציג את סוף התהליך

לנסיעה שיוצאת מחנות הדגים "אורי דגים" לשוק הדגים שביפו ומובילה הזמנה של דגים (4 סלמון ו-8 טונה) רוצים לבחור נהג מתאים.

ההובלה דורשת משאית קירור - לכן מבין משאיות A ו-B נבחרה משאית B (31313) שיכולה לשנע עד 3 טון והייתה זמינה. ולכן נדרש נהג בעל רישיון מתאים. מבין הנהגים הזמינים – נשלו האופציות של משה ודני שלא החזיקו ברישיון למשאית קירור ולבסוף נבחר עידו שגם החזיק ברישיון מתאים וגם היה זמין.

כיוון שנמצאו גם נהג וגם משאית זמינים ניתן היה ליצור טופס הובלה עם כל הפרטים הנדרשים.

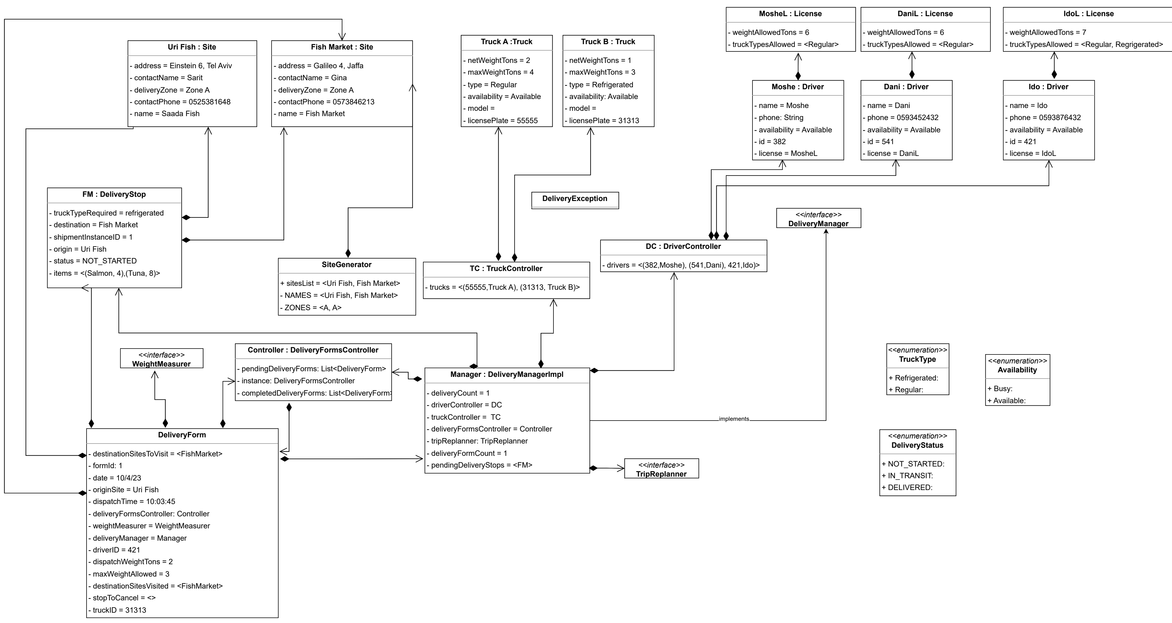

תרחיש 2

התרשים מציג את סוף התהליך
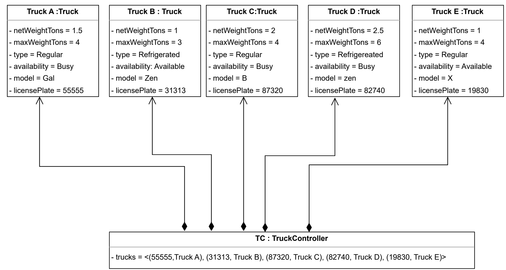
על המערכת לשמור עבור כל משאית את מס' הרישוי שלה, דגם, משקל נטו, ומשקל מקס' שהיא יכולה לשאת.