Puntos altos
Contenidos destacados

Medios de difusión

1 Gráficos

1.1 Recursos Naturales

1.1.1 Animales rescatados ajusco 6
1.1.2 Avistamiento de osos 7
1.1.3 Cactáceas 8
1.1.4 Cites 9
1.1.5 CIVS 10
1.1.6 Festival por el agua y los bosques 11
1.1.7 GRINTID 12
1.1.8 Los colores de la naturaleza 13
1.1.9 México megadiverso 14
1.1.10 NOM-059 15
1.1.11 Psitácidos 16
1.1.12 Reciclaje en navidad 17
1.1.13 Sanciones 18
1.1.14 Tala ilegal 19
1.1.15 Temporada de anidación 20
1.1.16 Temporada de avistamiento 21
1.1.17 UMA 22
1.1.18 Varamiento 23
1.1.19 Venta ilegal (Pasos para realizar una denuncia) 23
1.1.20 ¿Qué es una PIMVS? 24
1.1.21 ¿Qué es un zoológico? 25

1.2 Inspección Industrial

1.2.1 Aguas residuales 26
1.2.2 GISAA 27
1.2.3 Río Atoyac 28
1.2.4 ¿Sabías que? 29

1.3 Auditoria Ambiental

1.2.1 Certificación PNAA 30

1.4 General

1.4.1 Campaña dibujo infantil 31
1.4.2 Campaña nacional Profepa 32
1.4.3 CCA 33
1.4.4 Contingencia sanitaria por COVID-19 34
1.4.5 Escudo Nacional 35
1.4.6 Profepa 36
1.4.7 30 aniversario Profepa 37

2 Productos editoriales

2.1 Revista

2.1.1 2020

2.1.1.1 Año 1 N°1 38
2.1.1.2 Año 1 N°2 Trabajo en tiempos de pandemia, COVID-19 39

2.1.2 2021

2.1.2.1 Año 1 N°3 40
2.1.2.2 Año 1 N°4 No hay dos planetas 41
2.1.2.3 Año 1 N°5 Protege la vida silvestre 42
2.1.2.4 Año 1 N°6 Cuida los bosques 43
2.1.2.5 Año 1 N°7 45
2.1.2.6 Año 1 N°8 47
2.1.2.7 Año 1 N°9 Protección de las ANP 49
2.1.2.8 Año 1 N°10 Protección de especies marinas, ballenas y tortugas 50

2.1.3 2022

2.1.3.1 Año 2 N°1 Logros ambientales 52
2.1.3.2 Año 2 N°2 Vigilancia comunitaria 53
2.1.3.3 Año 2 N°3 Flora y fauna 54
2.1.3.4 Año 2 N°4 Diversidad marina 56
2.1.3.5 Año 2 N°5 Procuración Ambiental, una misión interinstitucional 58
2.1.3.6 Año 2 N°6 30 aniversario 59
2.1.3.7 Año 2 N°7 Tala ilegal y deforestación 61
2.1.3.8 Año 2 N°8 Grintid la misión interinstitucional 63
2.1.3.9 Año 2 N°9 Bajo el ala de Profepa 65

2.1.3.9 Año 2 N°10 Por el Saneamiento de la Cuenca del Alto Atoyac 6
2.1.3.10 Año 2 N°11 Auditoría Ambiental 6
2.1.3.11 Año 2 N°12 Festejemos cuidando el medio ambiente 6

2.2 Gacetilla

2.2.1 2022
2.2.1.1 Enero 67
2.2.1.2 Febrero 68
2.2.1.3 Marzo 69
2.2.1.4 Abril 71
2.2.1.5 Mayo 72
2.2.1.6 Junio 74
2.2.1.7 Julio 76
2.2.1.8
2.2.1.8.1 Agosto primera quincena 78
2.2.1.8.2 Agosto segunda quincena 79
2.2.1.9
2.2.1.9.1 Septiembre primera quincena 80
2.2.1.9.2 Septimbre segunda quincena 81
2.2.1.10 Octubre primera quincena 81
2.2.1.11
2.2.1.11.1 Noviembre primera quincena 81
2.2.1.11.2 Noviembre segunda quincena 81

2.3 Manual introducción a la Profepa 83

2.4 Programa de Procuración Ambiental 84

2.5 Libro 30° aniversario 87

2.6 Libro Caso de felinos en Ajusco 88

3 Productos impresos

3.1 Señalética 89
3.2 Brandeo 90
3.3 Back 91
3.4 Pantallas 92
3.5 Pendones 93
3.6 Exposiciones 94
3.7 QR 96
3.8 Stand 97
3.9 Banner 98
3.10 Arañas 99
3.11 Gafetes 101
3.12 Invitaciones 102
3.13 Reconocimientos 103

4 Productos web

4.1. Blog 104
4.2 Página web 105

4.3 Redes sociales

4.3.1 Facebook 106
4.3.2 Instagram 107
4.3.3 Twitter 108
4.3.4 Telegram 109
4.3.5 Correo 110

¡Sabías que el mono araña centroamericano...
MEDIO AMBIENTE

¡Sabías que el mono capuchino...
MEDIO AMBIENTE

¡Sabías que el papión...
MEDIO AMBIENTE

¡Sabías que el coyote...
MEDIO AMBIENTE

¡Sabías que el serval...
MEDIO AMBIENTE

¡Sabías que el lince...
MEDIO AMBIENTE

¡Sabías que el puma...
MEDIO AMBIENTE

¡Sabías que el mono araña centroamericano...
MEDIO AMBIENTE

¡Sabías que el tigre...
MEDIO AMBIENTE

¡Sabías que el león...
MEDIO AMBIENTE

¿Sabías que...?
La multa por privar de la vida a un ejemplar de vida silvestre puede llegar hasta los
7 millones de pesos
MEDIO AMBIENTE

Si los ves...
No los molestes.
Llama al 800-Profepa (776 33 72)
MEDIO AMBIENTE

Si los ves...
No te les acerques.
Llama al 800-Profepa (776 33 72)
MEDIO AMBIENTE

Si los ves...
No los lastimes.
Llama al 800-Profepa (776 33 72)
MEDIO AMBIENTE

Si los ves...
No los mates.
Mantén la calma
Llama al 800-Profepa (776 33 72)
MEDIO AMBIENTE

Si los ves...
No los alimentes.
Llama al 800-Profepa (776 33 72)
MEDIO AMBIENTE

¿Sabías que...?
A quien dañe algún ejemplar de flora o fauna silvestre, terrestre o acuático, se le podrá imponer una pena de
1 a 9 años de prisión
MEDIO AMBIENTE

Pitayo viejo pitayón
Pilosocereus columna
Especie sujeta a protección especial
MEDIO AMBIENTE

Chautle
Ariocarpus retusus
MEDIO AMBIENTE

Biznaga Isla Magdalena
Mammillaria heliei
Especie sujeta a protección especial
MEDIO AMBIENTE

Alicoche ardilla
Echinocereus acunae
Especie sujeta a protección especial
MEDIO AMBIENTE

Biznaga burra
Echinocactus platyacanthus
Especie en peligro de extinción
MEDIO AMBIENTE

¡Detengamos el tráfico ilegal de cactáceas!
A nivel mundial existen más de 1400 especies de cactáceas. México tiene 518 especies endémicas. Esto coloca al país en el 1er lugar del mundo con estas especies.
¡DENUNCIA!
800-PROFEPA
800 - 776 - 3372
MEDIO AMBIENTE

¡Ayudemos a preservar el medio ambiente de México!
En el 2021 han sido aseguradas al menos 1381 ejemplares de cactáceas.
¡DENUNCIA!
800-PROFEPA
800 - 776 - 3372
MEDIO AMBIENTE

¡Detengamos el tráfico ilegal de cactáceas!
La desaparición de sus ambientes naturales conllevaría a un proceso de empobrecimiento biológico de las comunidades desérticas y semidesérticas de México.
¡DENUNCIA!
800-PROFEPA
800 - 776 - 3372
MEDIO AMBIENTE

No compres flora ilegal
¡Es un delito!
¡DENUNCIA!
800-PROFEPA
800 - 776 - 3372
MEDIO AMBIENTE

Cuidemos el medio ambiente, ¡Protejamos las cactáceas!
¡DENUNCIA!
800-PROFEPA
800 - 776 - 3372
MEDIO AMBIENTE

Las Cactáceas
Alimento
Refugio
Polinización
MEDIO AMBIENTE

¿Qué es la CITES?
CITES
Convención sobre el Comercio Internacional de Especies Amenazadas de Fauna y Flora Silvestres
Busca regular el comercio internacional de animales y plantas silvestres para proteger la biodiversidad mundial.
Es un acuerdo internacional creado en 1973 entre varios gobiernos.
México se unió a esta Convención en 1993
MEDIO AMBIENTE
PROFEPA

¿Cómo funciona la CITES?
La CITES regula el comercio internacional de ciertas especies que se encuentran o pueden llegar a estar en peligro de desaparecer.
Lo anterior implica que la exportación o importación de estas especies debe pasar por controles. Para ello, la Convención emite autorizaciones para el comercio internacional de algunos ejemplares bajo criterios científicos, culturales, recreativos y económicos.
MEDIO AMBIENTE
PROFEPA

¿Cómo funciona la CITES?
Para regular el comercio internacional de las especies, su exportación o importación deben pasar por controles.
La Convención emite autorizaciones para el comercio internacional de algunos ejemplares bajo criterios científicos, culturales, recreativos y económicos.
Las especies amparadas por la CITES están incluidas en tres Apéndices, según el estatus de protección que presentan.
MEDIO AMBIENTE
PROFEPA

CITES en México
Nuestro país forma parte de la Región CITES de Norteamérica, conformada por México, Canadá y Estados Unidos.
A nivel nacional hay tres autoridades CITES:
CONABIO
Autoridad Científica: representada por la Comisión Nacional para el Conocimiento y Uso de la Biodiversidad
MEDIO AMBIENTE
Autoridad Administrativa: representada por la Dirección General de Vida Silvestre de la Secretaría de Medio Ambiente y Recursos Naturales.
PROFEPA
Autoridad de Aplicación de la Ley: representada por la Procuraduría Federal de Protección al Ambiente.
MEDIO AMBIENTE
PROFEPA

Los países firmantes de la CITES comparten estas nociones...
La fauna y flora silvestres deben ser protegidas para esta generación y las próximas.
La biodiversidad mundial tiene valores estéticos, científicos, culturales, recreativos y económicos.
Es importante la cooperación internacional para la protección de las especies contra su explotación ilegal y desmedida.
MEDIO AMBIENTE
PROFEPA

Especies de México en la CITES
Actualmente hay más de 3 mil especies nacionales en los apéndices de la CITES.
Apéndice I: 134 especies
Apéndice II: 2,995 especies
Apéndice III: 20 especies
La Procuraduría Federal de Protección al Ambiente realiza casi 7 mil verificaciones de movimientos transfronterizos relacionados con estas especies.
MEDIO AMBIENTE
PROFEPA

¿Qué significa CITES y qué es?
La Convención sobre el Comercio Internacional de Especies Amenazadas de Fauna y Flora Silvestres, es un acuerdo internacional que se creó en 1973 entre varios gobiernos con la finalidad de regular el comercio internacional de animales y plantas silvestres para proteger la biodiversidad mundial. México entró a esta Convención en 1991.
MEDIO AMBIENTE
PROFEPA

MEDIO AMBIENTE
PROFEPA

¿Qué es un CIVS?
Centro para la Conservación e Investigación de la Vida Silvestre que realiza actividades de conservación de ejemplares de vida silvestre productos de rescates, entregas voluntarias, o aseguramientos.
Ejecuta actividades de rehabilitación, seguimiento y manejo que contribuyen a conservar y a desarrollar el conocimiento sobre la vida silvestre y su hábitat.
MEDIO AMBIENTE

Un CIVS
Es el medio para conservar las especies que fueron sacadas de su medio natural, intentando su recuperación y de ser posible su reinserción a la naturaleza.
MEDIO AMBIENTE

¿Qué es un CIVS?
Centro para la Conservación e Investigación de la Vida Silvestre que realiza actividades de conservación de ejemplares de vida silvestre productos de rescates, entregas voluntarias, o aseguramientos.
Ejecuta actividades de rehabilitación, seguimiento y manejo que contribuyen a conservar y a desarrollar el conocimiento sobre la vida silvestre y su hábitat.
MEDIO AMBIENTE

4ª JORNADA
rumbo al
FESTIVAL NACIONAL
POR EL AGUA Y LOS BOSQUES
Los bosques te necesitan
¿Sabías que...?
LOS BOSQUES
MEDIO AMBIENTE
PROFEPA

4ª JORNADA
rumbo al
FESTIVAL NACIONAL
POR EL AGUA Y LOS BOSQUES
¿Sabías que...?
LA PROFEPA
MEDIO AMBIENTE
PROFEPA

4ª JORNADA
rumbo al
FESTIVAL NACIONAL
POR EL AGUA Y LOS BOSQUES
¿Qué hace la PROFEPA
para proteger los bosques?
MEDIO AMBIENTE
PROFEPA

Los bosques te necesitan
¿Sabías que...?
LOS BOSQUES
MEDIO AMBIENTE

¿Qué hacela PROFEPA
para proteger los bosques?
MEDIO AMBIENTE

¿Sabías que...?
LA PROFEPA
MEDIO AMBIENTE

#SinBosquesNada
SUPERFICIE FORESTAL EN MÉXICO
Matorrales xerófilos
Bosques templados
Selvas
Mangliares
Otras asociaciones
GRINTID

#SinBosquesNada
Bosque de coníferas y encinos
GRINTID

#SinBosquesNada
Bosque húmedo de montaña
GRINTID

#SinBosquesNada
Chaparral
GRINTID

#SinBosquesNada
Matorral
GRINTID

#SinBosquesNada
Selva húmeda
GRINTID

#SinBosquesNada
Selva seca
GRINTID

#SinBosquesNada
Vegetación acuática
GRINTID

#SinBosquesNada
Vegetación de suelos salinos
GRINTID

Filtros de revisión
Se realizan a los vehículos que transportan recursos forestales maderables y no maderables, para asegurar que cuenten con la documentación pertinente y adecuada.

#SinBosquesNada
Inspección
Acto mediante el cual la PROFEPA, por conducto del personal oficial, verifica el cumplimiento de las disposiciones aplicables en materia ambiental.
GRINTID

Achiote
MEDIO AMBIENTE

Borrego Cimarrón
MEDIO AMBIENTE

Cacao
MEDIO AMBIENTE

Chicozapote
MEDIO AMBIENTE

Chiles
MEDIO AMBIENTE

Jaguar
MEDIO AMBIENTE

Lobo Mexicano
MEDIO AMBIENTE

Mono Aullador
MEDIO AMBIENTE

Murciélago Pescador Mexicano
MEDIO AMBIENTE

Perico Mexicano
MEDIO AMBIENTE

Quelites
MEDIO AMBIENTE

Sapo Excavador Mexicano
MEDIO AMBIENTE

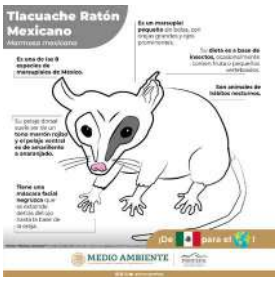
Tlacuache Ratón Mexicano
MEDIO AMBIENTE

Venado de Cola Blanca
MEDIO AMBIENTE

México,
un país megadiverso
MEDIO AMBIENTE

La vida silvestre...
¡No se compra, ni se vende!
¡Di no a la compra/venta ilegal de estos animales!
MEDIO AMBIENTE

Boa
(Boa constrictor)
MEDIO AMBIENTE

La vida silvestre...
¡No se compra, ni se vende!
MEDIO AMBIENTE

La vida silvestre...
¡No se compra, ni se vende!
¡No permitas el tráfico ilegal de especies!
MEDIO AMBIENTE

Aguililla harris
(Parabuteo unicinctus)
MEDIO AMBIENTE

Tarántula mexicana rodillas rojas
(Brachypelma smithi)
MEDIO AMBIENTE

Iguana verde
(Iguana iguana)
MEDIO AMBIENTE

Lagarto alicante terrestre
(Abronia graminea)
MEDIO AMBIENTE

Mono aullador negro
(Alouatta villosa)
MEDIO AMBIENTE

Tigrillo
(Leopardus wiedii)
MEDIO AMBIENTE

Boa
(Boa constrictor)
MEDIO AMBIENTE

Iguana negra
(Ctenosaura pectinata)
MEDIO AMBIENTE

Familias por grupo
Plantas 90
Aves 60
Mamíferos 50
Reptiles 50
Anfibios 12
Peces 50
Invertebrados
340
FAMILIA
Es una categoría biológica que involucra a los individuos que, por el hecho de descender los unos de los otros, o de un progenitor común, generan entre sí lazos genéticos.
MEDIO AMBIENTE
PROFEPA

Especies por grupo
Plantas 1,659
Reptiles 448
Aves 398
Mamíferos 195
Peces 220
Anfibios 196
Invertebrados 64
Hongos 46
2,678
ESPECIE
Conjunto de individuos capaces de reproducirse entre sí y generar descendencia fértil.
Existen entre 1.5 y 2 millones de especies en el mundo.
MEDIO AMBIENTE
PROFEPA

¿Qué es una NOM?
MEDIO AMBIENTE
PROFEPA

NOM-59
MEDIO AMBIENTE
PROFEPA

FAMILIA
Es una categoría biológica que involucra a los individuos que, por el hecho de descender los unos de los otros, o de un progenitor común, generan entre sí lazos genéticos.
ESPECIE
Conjunto de individuos capaces de reproducirse entre sí y generar descendencia fértil.
Existen entre 1.5 y 2 millones de especies en el mundo.
Es el conjunto de aves que tienen uno o varios caracteres comunes, y a su vez puede dividirse en varias especies.
GÉNERO
Grupo de especies que se ven afectadas por las actividades humanas, como la alteración de su hábitat, la contaminación, etc.
CATEGORÍA DE RIESGO
MEDIO AMBIENTE
PROFEPA

Desarrollo de la NOM:
-En 2010 se publicó con 3,606 especies.
-En 2019 se actualizó el anexo III (lista de especies), resultando 2,679 especies.
-En 2021 se actualizará...
NÚMERO DE ESPECIES POR GRUPO DE LA NOM - 059
NÚMERO DE FAMILIAS POR CADA GRUPO EN LA NOM - 059
MEDIO AMBIENTE
PROFEPA

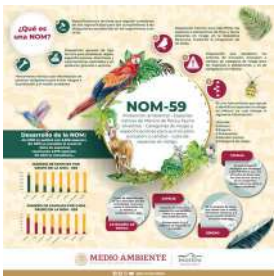
¿Qué es una NOM?
NOM-59
MEDIO AMBIENTE

¿Qué es una NOM?
NOM-059
MEDIO AMBIENTE

Loro Tamaulipeco
MEDIO AMBIENTE

Perico Cabeza Lila
MEDIO AMBIENTE

Cotorra Serrana Occidental
MEDIO AMBIENTE

Perico Mexicano
MEDIO AMBIENTE

Periquito Catarina
MEDIO AMBIENTE

Perico Cabeza Lila
MEDIO AMBIENTE

DI NO A LA
COMPRA/
VENTA
ILEGAL
En algunas regiones se ha incrementado la compra/venta ilegal de pericos y guacamayas especialmente por redes sociales
¡DENUNCIA!
800 - PROFEPA
800 - 776 33 72
MEDIO AMBIENTE

RECUERDA
Recopila evidencia tomando captura de pantalla de las publicaciones de venta, para que después te acerques a la oficina de PROFEPA en tu estado y levantes tu denuncia, o bien llama al:
55 - 1631 4566
VOZ DE LA LIBERTAD
MEDIO AMBIENTE

DI NO A LA
COMPRA/
VENTA
ILEGAL
El tráfico ilegal de psitácidos se sostiene por el interés de los consumidores.
Si la demanda desaparece, también lo hará la oferta y por ende la captura ilegal.
MEDIO AMBIENTE

Programa de Verificación a la Importación de
Árboles de Navidad
MEDIO AMBIENTE

Programa de Verificación a la Importación de
Árboles de Navidad
MEDIO AMBIENTE

Inspección a Productores Nacionales de
Árboles de Navidad
MEDIO AMBIENTE

Árboles de Navidad
Pinos
Cedro blanco
Abetos
Ciprés
MEDIO AMBIENTE

Revisión de Centros de Almacenamiento de
Heno y Musgo
MEDIO AMBIENTE

Árboles de Navidad Naturales
Beneficios
Contras
Te recomendamos acudir a los centros de acopio correspondientes.
MEDIO AMBIENTE

Árboles de Navidad Artificiales
Beneficios
Contras
MEDIO AMBIENTE

¡Recicla en Navidad!
Periódico
MEDIO AMBIENTE

¿Sabías que...?
La multa por privar de la vida a un ejemplar de vida silvestre puede llegar hasta los
7 millones de pesos
MEDIO AMBIENTE

¿Sabías que...?
A quien dañe algún ejemplar de flora o fauna silvestre, terrestre o acuático, se le podrá imponer una pena de
1 a 9 años de prisión
MEDIO AMBIENTE

¿Sabías que...?
La multa por daño a un ANP en materia administrativa puede llegar hasta los
4 millones de pesos
MEDIO AMBIENTE

¿Sabías que...?
Las sanciones por daño a un ANP en materia penal pueden abarcar desde los
12 años de prisión, hasta una multa de 691,480 pesos
MEDIO AMBIENTE

Aprovechamiento ilegal de productos forestales no maderables
Se requiere autorización para el aprovechamiento en los casos siguientes:
a) Tierra de monte y de hoja
b) Tallos de las especies del género Yucca;
c) Plantas completas de las familias
MEDIO AMBIENTE

Cambio de uso de suelo forestal
"Remoción total o parcial de la vegetación de terrenos forestales, para destinarlos a actividades no forestales."
MEDIO AMBIENTE

Tala ilegal
MEDIO AMBIENTE

Acciones de la PROFEPA...
En el transporte de materias primas forestales
Se vigila desde que la madera sale de los predios hasta los centros de transformación de materias primas forestales autorizadas.
Se revisa que los transportistas cumplan con los sistemas de control.
Multa
Quien transporte, almacene, transforme o posea recursos forestales sin la documentación adecuada, se hará acreedor a una multa.
MEDIO AMBIENTE

Incendios forestales
"Un incendio forestal ocurre cuando el fuego se extiende de manera descontrolada y afecta los bosques, las selvas, o la vegetación de zonas áridas y semiáridas"
MEDIO AMBIENTE

Las actividades ilícitas en materia forestal...
La PROFEPA garantiza el derecho humano a un medio ambiente sano.
MEDIO AMBIENTE

Plagas y enfermedades forestales
"Enfermedad Forestal: Cualquier agente patógeno dañino que ponga en riesgo los recursos forestales, el medio ambiente, los ecosistemas o sus componentes."
Plaga Forestal: Forma de vida vegetal o animal o agente patogénico, dañino o potencialmente dañino para los recursos forestales."
MEDIO AMBIENTE

Prácticas de extracción no controlada
Las personas que habitan en zonas forestales del país, realizan prácticas de autoconsumo de diferente intensidad.
MEDIO AMBIENTE

Régimen de propiedad de los bosques
En México, la forma predominante es ejidal o comunal, lo que generó cierta seguridad en la tenencia de la tierra y conflictos de linderos entre los ejidos o comunidades.
MEDIO AMBIENTE

Acciones de la PROFEPA...
En el transporte de materias primas forestales
Se vigila desde que la madera sale de los predios hasta los centros de transformación de materias primas forestales autorizadas.
Se revisa que los transportistas cumplan con los sistemas de control.
Multa
Quien transporte, almacene, transforme o posea recursos forestales sin la documentación adecuada, se hará acreedor a una multa.
MEDIO AMBIENTE

Acciones de la PROFEPA...
En los centros de transformación
Inspeccionar y vigilar la cadena productiva en materia forestal.
Asegurar que la madera y los productos forestales estén acreditados con documentación forestal.
Garantizar que los volúmenes de madera que entran y salen sean iguales, para evitar productos de origen ilegal.
Supervisar los predios y las importaciones forestales que puedan tener plagas y enfermedades, para decidir el tratamiento sanitario correcto y evitar la diseminación de plagas.
MEDIO AMBIENTE

Acciones de la PROFEPA...
En la inspección a los causantes de incendios forestales
Detectar y participar en la vigilancia de incendios forestales.
Se establecen penas de dos a diez años de prisión y pago de multas a quien ilícitamente provoque un incendio forestal.
MEDIO AMBIENTE

Acciones de la PROFEPA...
En atención al cambio de uso de suelo
Verificar si los predios cuentan con las autorizaciones correspondientes.
Implementar, en caso de no contar con las autorizaciones, medidas de seguridad inmediatas: suspensión de actividades, clausura de instalaciones y el procedimiento precautorio.
MEDIO AMBIENTE

Acciones de la PROFEPA...
En la inspección del cumplimiento de programas de manejo autorizado
Inhibir y contener actividades ilícitas que afecten los ecosistemas forestales:
•Aprovechamiento del recurso con respecto a los volúmenes autorizados.
•Lastrada de madera que se da mediante la utilización de las remolcadores y reembarques forestales para amparar más de un viaje.
•Tala ilegal.
•Extracción de especies no autorizadas de alto valor económico.
MEDIO AMBIENTE

Acciones de la PROFEPA...
En la inspección del cumplimiento de programas de manejo autorizado
Inhibir y contener actividades ilícitas que afecten los ecosistemas forestales:
•Cambio de uso de suelo sin autorización.
•Incendios Forestales.
•Prácticas de extracción no controladas.
•Aprovechamiento ilegal de producción forestales no maderables.
MEDIO AMBIENTE

Temporada de anidación
de tortugas marinas
MEDIO AMBIENTE

Temporada de anidación
de tortugas marinas
1/3
Tortuga Caguama
(Caretta caretta)
Tortuga Verde/negra
(Chelonia mydas)
MEDIO AMBIENTE

Temporada de anidación
de tortugas marinas
2/3
Tortuga Laúd
(Dermochelys coriacea)
Tortuga Golfina
(Lepidochelys olivacea)
MEDIO AMBIENTE

Temporada de anidación
de tortugas marinas
3/3
Tortuga Carey del Pacífico
(Eretmochelys imbricata)
Tortuga Lora o Kempi
(Lepydochelys kempii)
MEDIO AMBIENTE

Principales lugares donde anidan
las tortugas marinas
MEDIO AMBIENTE

Temporada de
avistamiento de Ballenas
Sinaloa
del 08 de diciembre de 2021 al 31 de marzo de 2022.
MEDIO AMBIENTE

Temporada de
avistamiento de Ballenas
Sonora
del 01 de enero al 30 de abril de 2022.
MEDIO AMBIENTE

Temporada de
avistamiento
de ballenas.
Ballena Azul
(Balaenoptera
musculus)
MEDIO AMBIENTE

Temporada de
avistamiento de Ballenas
Sinaloa
del 08 de diciembre de 2021 al 31 de marzo de 2022.
MEDIO AMBIENTE

Cachalote
(Physeter
macrocephalus)
Cualquier especie de ballena
está clasificada en alguna
categoría de riesgo en la
NOM-059-SEMARNAT-2010
MEDIO AMBIENTE

Temporada de
avistamiento de Ballenas
Baja California
del 15 de diciembre de 2021 al 15 de abril de 2022.
MEDIO AMBIENTE

Temporada de
avistamiento de Ballenas
Baja California Sur
Del 01 de enero al 15 de abril de 2022.
MEDIO AMBIENTE

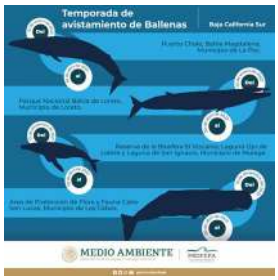
Temporada de
avistamiento de Ballenas
Baja California Sur
MEDIO AMBIENTE

Temporada de
avistamiento de Ballenas
Guerrero
del 15 de diciembre de 2021 al 20 de marzo de 2022.
MEDIO AMBIENTE

Temporada de
avistamiento de Ballenas
Jalisco
Bahía de Banderas, Municipios de
Puerto Vallarta y Cabo Corrientes.
Bahía de Tenacatita,
Municipio de La Huerta.
MEDIO AMBIENTE

Temporada de
avistamiento de Ballenas
Nayarit
Bahía de Banderas, Municipio de
Bahía de Banderas.
Composela, Municipio de Compostela, Rincón de
Guayabitos-Peñita Jaltemba-Chacala
San Blas-Isla Isabel,
Municipio de San Blas.
MEDIO AMBIENTE

Temporada de
avistamiento de Ballenas
Oaxaca
MEDIO AMBIENTE

NOM-131-SEMARNAT-2010
MEDIO AMBIENTE

MEDIO AMBIENTE

MEDIO AMBIENTE

¿Qué es una UMA?
MEDIO AMBIENTE

¿Qué es una UMA?
Predios de propietarios o poseedores que voluntariamente los destinan al aprovechamiento sustentable de las especies silvestres que ahí habitan.
MEDIO AMBIENTE

Principal función de una UMA
MEDIO AMBIENTE

Las UMA pueden tener otros beneficios, entre ellos:
MEDIO AMBIENTE

Varamiento de mamíferos marinos
¿Qué son?
¿Cómo se atienden?
MEDIO AMBIENTE

Recomendaciones en caso de varamiento de mamíferos marinos
¿Cómo reportar el incidente?
Reporta ante la Profepa
MEDIO AMBIENTE

Varamiento de mamíferos marinos
¿Qué son?
¿Cómo se atienden?
MEDIO AMBIENTE

Venta ilegal
(Pasos para realizar una denuncia)

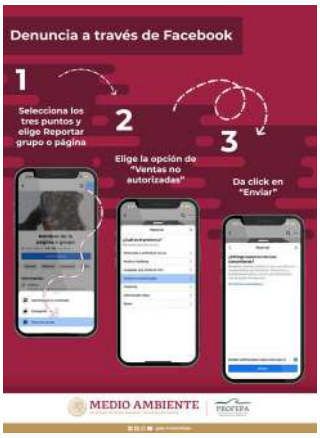

¿Qué es un PIMVS?
Predios o instalaciones que manejan vida silvestre en forma confinada, fuera de su hábitat natural, con propósitos de reproducción controlada de especies o poblaciones.
MEDIO AMBIENTE

Los PIMVS necesitan gestionar los trámites pertinentes para su correcto funcionamiento ante la Secretaría de Medio Ambiente y Recursos Naturales.
Algunos ejemplos de PIMVS son:
Zoológicos
Espectáculos públicos
Colecciones privadas.
¡Queda prohibido el uso de ejemplares de vida silvestre en circos!
MEDIO AMBIENTE

¿Qué es un PIMVS?
Predios o instalaciones que manejan vida silvestre en forma confinada, fuera de su hábitat natural, con propósitos de reproducción controlada de especies o poblaciones.
MEDIO AMBIENTE

¿Qué es un Zoológico?
Es el espacio donde se crían, reproducen y cuidan animales de fauna silvestre. Quienes los visitan pueden aprender sobre las especies y no sólo admirarlas.
MEDIO AMBIENTE

La PROFEPA verifica, mediante actos de inspección, el cumplimiento de la normatividad ambiental relativa a su registro y operación.
MEDIO AMBIENTE

De las visitas de inspección practicadas por la PROFEPA a los zoológicos, se identifican como irregularidades recurrentes:
• No acreditar la legal procedencia de ejemplares de fauna silvestre.
• Incumplimiento al Plan de Manejo.
• Faltas al trato digno y respetuoso.
MEDIO AMBIENTE

AGUAS RESIDUALES
MEDIO AMBIENTE

NORMATIVIDAD EN AGUAS RESIDUALES
MEDIO AMBIENTE

AGUAS RESIDUALES
MEDIO AMBIENTE

Si una empresa pone en riesgo el ambiente, ¡cuéntale a PROFEPA!
¡Llama al
800-PROFEPA!
800-7763372
Por el presente y un mejor futuro, ¡la PROFEPA te escucha!
MEDIO AMBIENTE

Río Atoyac
¿Qué es GISAA?
Grupo Interinstitucional para el Saneamiento del Alto Atoyac
Conformado por:
CNDH
Semarnat
Cofepris
Profepa
Conagua
Gobiernos y municipios de Tlaxcala y Puebla
Se formalizó en septiembre del 2020
MEDIO AMBIENTE

Río Atoyac
En 2021 Profepa realizó
49 visitas de inspección y verificación
43 con irregularidades
5 sin irregularidades
1 clausura
MEDIO AMBIENTE

Río Atoyac
En este año Profepa ha realizado 52 visitas
10 visitas sin irregularidades
37 con irregularidades
5 clausuras
18 en Puebla
34 en Tlaxcala
MEDIO AMBIENTE

Río Atoyac
Se realizarán Cursos de Capacitación para la mejora del Río Atoyac
En la primera etapa
Se difundirán entre autoridades estatales y municipales
Se realizará la tercera semana de septiembre
Y en la segunda etapa
Estará abierto al público
MEDIO AMBIENTE

Río Atoyac
Se apoya con 4 grupos de trabajo específicos
Infraestructura y saneamiento, coordinados por la Conagua
Inspección y vigilancia, coordinado por la Profepa
Riesgos sanitarios, coordinado por la Cofepris
Comunicación y cultura ambiental, coordinado por la Semarnat
MEDIO AMBIENTE

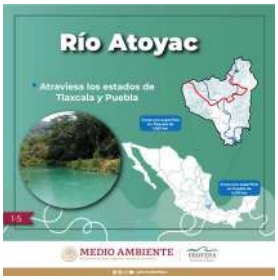
Río Atoyac
Atraviesa los estados de Tlaxcala y Puebla
1-5
MEDIO AMBIENTE

Río Atoyac
En su trayectoria pasa por:
Industrias:
Textiles
Agrícolas
Metalúrgicas
Automotrices
Plantas de tratamiento
Zonas domésticas
Transportando en su caudal aguas residuales sin tratamiento
2-5
MEDIO AMBIENTE

Río Atoyac
Algunas de las sustancias que contienen las aguas residuales son:
Cloroformo
Metales pesados
Detergentes
Sustancias tóxicas
Materia orgánica
Lo que causa cambios drásticos en su calidad.
Provocando impactos negativos al ambiente y a la salud de la población.
3-5
MEDIO AMBIENTE

Río Atoyac
Semarnat, Cofepris, Profepa, Conagua y los Gobiernos de Puebla y Tlaxcala
De 2021 a 2022 han realizado en el río Atoyac:
87 Visitas de inspección
6 Clausuras temporales
CLAUSURADO
4-5
MEDIO AMBIENTE

Río Atoyac
Como compromiso del convenio Marco de Coordinación Interinstitucional y Cooperación Técnica para el Saneamiento del Río Atoyac
Se pretende impartir cursos de capacitación
Para impulsar la vigilancia en el cuidado de descargas de aguas residuales
5-5
MEDIO AMBIENTE

¿Sabías que...
... un Terreno forestal es "el que está cubierto por vegetación forestal o vegetación secundaria nativa, y produce bienes y servicios forestales"?
MEDIO AMBIENTE

¿Sabías que...
... los RPBI son "aquellos materiales generados durante los servicios de atención médica que contengan agentes biológico-infecciosos (...) y que puedan causar efectos nocivos a la salud y al ambiente"?
MEDIO AMBIENTE

¿Sabías que...
... los Dispositivos Excluidores de Tortugas Marinas (DET) son "aparejos que se instalan entre el cuerpo y bolso de las redes de arrastre camaroneras"?
MEDIO AMBIENTE

¿Sabías que...
... el cambio de uso de suelo es la "modificación de la vocación natural o predominante de los terrenos, llevada a cabo por el hombre a través de la remoción total o parcial de la vegetación"?
MEDIO AMBIENTE

¿Sabías que...
... la función de los Dispositivos Excluidores de Tortugas Marinas (DET) es "el desvío de tortugas marinas adultas y juveniles, hacia una abertura conocida como 'salida de escape'"?
MEDIO AMBIENTE

¿Sabías que...
... los Dispositivos Excluidores de Tortugas Marinas (DET) están conformados por "una extensión cilíndrica de paño de red, una parrilla sólida fijada en su interior con un ángulo de inclinación que varía entre 35° y 55° o entre 125° y 145°, dependiendo del tipo de excluidor de que se trate"?
MEDIO AMBIENTE

PNAA
¿Qué es el Plan Nacional de Auditoría Ambiental?
Es un mecanismo de certificación voluntario que promueve la mejoría del desempeño ambiental de las empresas en el territorio nacional.
MEDIO AMBIENTE

Tipos de certificación Ambiental
Industria Limpia
Para empresas que realizan actividades de manufactura y transformación.
Calidad Ambiental
Para empresas dedicadas a actividades comerciales y de servicio.
Calidad Ambiental Turística
Para empresas que realizan actividades y brindan servicios turísticos.
MEDIO AMBIENTE

Materias revisadas en la Auditoría Ambiental
Agua
Aire y Ruido
Suelo y Subsuelo
Residuos
Energía
Recursos Naturales Forestales y Vida Silvestre
Riesgo, Gestión y Emergencias Ambientales
MEDIO AMBIENTE

Pasos básicos para la obtención del Certificado Ambiental
1 Solicitud de certificado
2 Auditoría Ambiental
3 Plan de acción
4 Seguimiento
5 Verificación
6 Certificación
MEDIO AMBIENTE

Beneficios de la Certificación Ambiental
Las empresas que logran certificarse generan beneficios ambientales y más beneficios económicos.
De esta manera se...
Reduce
Previenen
Consolida
MEDIO AMBIENTE

Resultados de la Certificación Ambiental 2021
Ahorro de:
1,181 millones de kWh de energía eléctrica
23.5 millones de m³ de agua
Evitar:
1.9 millones de toneladas de CO2
722 mil toneladas de residuos sólidos urbanos y de manejo especial
331 mil toneladas de residuos peligrosos
MEDIO AMBIENTE

1er Concurso de pintura y dibujo infantil
Las niñas y los niños por el respeto al medio ambiente.
La Procuraduría Federal de Protección al Ambiente en el marco de la celebración del Día Universal de la Niñez (20 de noviembre), invita a las niñas y niños de nuestro país a participar en el concurso con la temática: el respeto al medio ambiente
consulta las bases en: www.gob.mx/profepa
Convocatoria 2021 abierta del 20 de octubre al 19 de noviembre
MEDIO AMBIENTE
PROFEPA

1er Concurso de pintura y dibujo infantil
Los resultados del certamen se publicarán el sábado 20 de noviembre en la página web de la Procuraduría Federal de Protección al Ambiente: www.gob.mx/profepa y también a través de sus redes sociales.
Los tres primeros lugares obtendrán su diploma y serán reconocidos de manera especial en la siguiente edición de la revista digital Mi Profepa.
MEDIO AMBIENTE
PROFEPA

1er Concurso de pintura y dibujo infantil
Quienes participen deberán escanear o fotografiar la pintura o dibujo y enviarlo al correo difusion.profepa@profepa.gob.mx
La pintura o dibujo debe llevar los siguientes datos:
Nombre de la niña o niño.
Edad.
Número telefónico, correo electrónico o algún otro tipo de contacto de la madre, padre o tutor.
MEDIO AMBIENTE
PROFEPA

1er Concurso de pintura y dibujo infantil
"Las niñas y los niños por el respeto al medio ambiente"
¿Ya mandaste tu dibujo?
No te quedes sin participar.
El 19 de noviembre es el último día para enviarlo.
MEDIO AMBIENTE
PROFEPA

Gracias por participar en el
1er Concurso de pintura y dibujo infantil
Recuerda seguir cuidando del medio ambiente.
¡Nos vemos el próximo año!
MEDIO AMBIENTE
PROFEPA

Si algún ejemplar de vida silvestre está en peligro, ¡dile a PROFEPA!
Si una empresa pone en riesgo al ambiente, ¡cuéntale a PROFEPA!
Si detectas actividades que dañan los bosques, ¡avísale a PROFEPA!
Si tienes una empresa y quieres cuidar el medio ambiente, ¡acércate a PROFEPA!
¡Llama al
800-PROFEPA!
800-7763372
MEDIO AMBIENTE

Si algún ejemplar de vida silvestre está en peligro, ¡dile a PROFEPA!
Si una empresa pone en riesgo al ambiente, ¡cuéntale a PROFEPA!
Si detectas actividades que dañan los bosques, ¡avísale a PROFEPA!
CLAUSURADO
Si tienes una empresa y quieres cuidar el medio ambiente, ¡acércate a PROFEPA!

¿Qué es la CCA?
Es la Comisión para la Cooperación Ambiental. Tres países unidos en la protección del medio ambiente que compartimos Canadá, Estados Unidos y México
1-10
Fuente: http://www.cec.org/es/
MEDIO AMBIENTE
PROFEPA

Sabías que...
Facilita la cooperación efectiva y la participación ciudadana en los esfuerzos de conservación, protección y mejoramiento del medio ambiente de América del Norte, para apoyar el desarrollo sustentable en beneficio de las generaciones presentes y futuras
2-10
MEDIO AMBIENTE
PROFEPA

La CCA trabaja en temas como:
Aplicación de la Legislación
Cambio Climático
Contaminantes
Crecimiento verde
Ecosistemas
3-10
MEDIO AMBIENTE
PROFEPA

Aplicación de la Legislación
Manejo ambientalmente adecuado de los residuos peligrosos
Comercio sustentable de especies de vida silvestre
4-10
Fuente: http://www.cec.org/es/category/aplicacion-de-la-ley/sectors/
MEDIO AMBIENTE
PROFEPA

Cambio Climático
Mayor acceso a información sobre el cambio climático
Mejora de la eficiencia energética
Fortalecimiento de la resiliencia frente a eventos extremos y efectos del cambio climático
Cuantificación de las emisiones y el almacenamiento de carbono
5-10
Fuente: http://www.cec.org/es/category/cambio-climatico/
MEDIO AMBIENTE
PROFEPA

Contaminantes
Rastreo de emisiones y transferencias de contaminantes en América del Norte
Mitigación de las emisiones generadas por el transporte terrestre y marítimo
Manejo ambientalmente adecuado de las sustancias químicas
Mejoramiento de la calidad del aire
6-10
Fuente: http://www.cec.org/es/category/contaminantes/
MEDIO AMBIENTE
PROFEPA

Crecimiento verde
Por una mayor sustentabilidad en el sector de transporte
Innovación en favor de la sustentabilidad
Reducción de la pérdida y desperdicio de alimentos
Manejo sustentable de residuos sólidos
7-10
Fuente: http://www.cec.org/es/category/crecimiento-verde/
MEDIO AMBIENTE
PROFEPA

Ecosistemas
Conocimiento ecológico tradicional
Conservación de áreas marinas protegidas
Conservación de áreas protegidas transfronterizas
Conservación de aves migratorias
Conservación de la Mariposa monarca y otras especies polinizadoras
Conservación de los pastizales
Reducción de la basura marina
8-10
http://www.cec.org/es/category/ecosistemas/
MEDIO AMBIENTE
PROFEPA

México en la CCA
México implemento el Programa Internacional de Certificación de Asesores de Cultivos y el Programa de Certificación de Agrónomos Profesionales para proveer estándares en la práctica profesional de la agronomía
9-10
MEDIO AMBIENTE
PROFEPA

La Profepa
Junto con la Semarnat contribuye con el compromiso de México de conservar, proteger y cuidar el medio ambiente aplicando cabal y firmemente la normatividad ambiental, así como buscar soluciones a los desafíos ambientales comunes en América del Norte
10-10
MEDIO AMBIENTE
PROFEPA

En esta contingencia sanitaria por COVID
Los delitos ambientales no paran,
¡nosotros tampoco!
¡Con las medidas para la prevención y control de COVID-19, cuidamos de nosotros y del medio ambiente!
MEDIO AMBIENTE
PROFEPA

¡Con las medidas para la prevención y control de COVID-19, cuidamos de nosotros y del medio ambiente!
MEDIO AMBIENTE
PROFEPA

En esta contingencia sanitaria por COVID
Los delitos ambientales no paran,
¡nosotros tampoco!

En esta contingencia sanitaria por COVID
Los delitos ambientales no paran,
¡nosotros tampoco!
¡Con las medidas para la prevención y control de COVID-19, cuidamos de nosotros y del medio ambiente!
MEDIO AMBIENTE
PROFEPA

¡Con las medidas para la prevención y control de COVID-19, cuidamos de nosotros y del medio ambiente!
MEDIO AMBIENTE
PROFEPA

En esta contingencia sanitaria por COVID
Los delitos ambientales no paran,
¡nosotros tampoco!
MEDIO AMBIENTE
PROFEPA

¡Con las medidas para la prevención y control de COVID-19, cuidamos de nosotros y del medio ambiente!
MEDIO AMBIENTE
PROFEPA

En esta contingencia sanitaria por COVID-19
Los delitos ambientales no paran,
¡nosotros tampoco!
MEDIO AMBIENTE
PROFEPA

¡Con las medidas para la prevención y control de COVID-19, cuidamos de nosotros y del medio ambiente!
MEDIO AMBIENTE

En esta contingencia sanitaria por COVID
Los varamientos de mamíferos marinos no paran,
¡nosotros tampoco!
MEDIO AMBIENTE
PROFEPA

En esta contingencia sanitaria por COVID
Los delitos ambientales no paran,
¡nosotros tampoco!
¡Con las medidas para la prevención y control de COVID-19, cuidamos de nosotros y del medio ambiente!
MEDIO AMBIENTE

¡Con las medidas para la prevención y control de COVID-19, cuidamos de nosotros y del medio ambiente!
MEDIO AMBIENTE
PROFEPA

¡Con las medidas para la prevención y control de COVID-19, cuidamos de nosotros y del medio ambiente!
MEDIO AMBIENTE

En esta contingencia sanitaria por COVID
Los delitos ambientales no paran,
¡nosotros tampoco!
MEDIO AMBIENTE
PROFEPA

En esta contingencia sanitaria por COVID
Los delitos ambientales no paran,
¡nosotros tampoco!
MEDIO AMBIENTE

El Escudo Nacional
MEDIO AMBIENTE
PROFEPA

El Escudo Nacional
Sus elementos son:
Encina
Laurel
MEDIO AMBIENTE
PROFEPA

El Águila Real
MEDIO AMBIENTE
PROFEPA

Serpiente de Cascabel
MEDIO AMBIENTE
PROFEPA

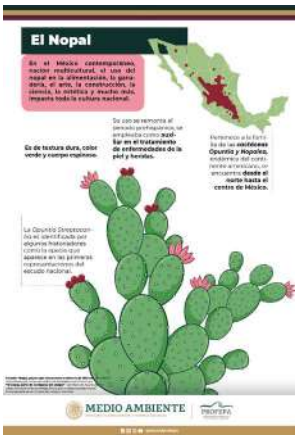
El Nopal
MEDIO AMBIENTE
PROFEPA

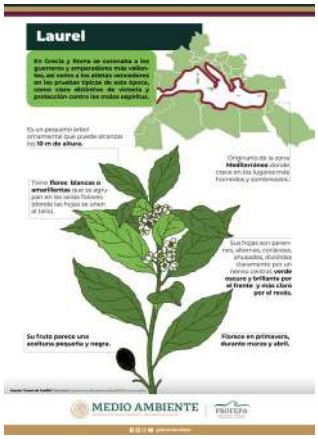
Laurel
MEDIO AMBIENTE
PROFEPA

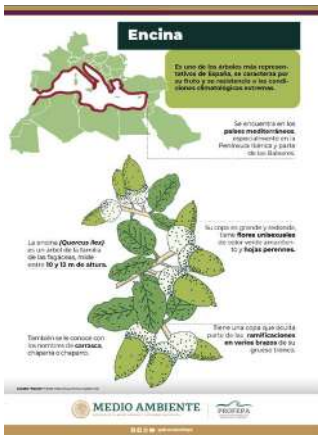
Encina
MEDIO AMBIENTE
PROFEPA

PROFEPA
1 de los 8 organismos descentralizados de la Secretaría de Medio Ambiente
MEDIO AMBIENTE
PROFEPA

PROFEPA
Denuncia
MEDIO AMBIENTE
PROFEPA

Años importantes
Hechos relevantes
1971
1982
MEDIO AMBIENTE

Años importantes
Hechos relevantes
1983
1987
MEDIO AMBIENTE

Años importantes
Hechos relevantes
1988
1992
MEDIO AMBIENTE

Años importantes
Hechos relevantes
2012
MEDIO AMBIENTE

Profepa
Misión
MEDIO AMBIENTE

Profepa
Visión
MEDIO AMBIENTE

Profepa
Objetivos estratégicos
MEDIO AMBIENTE

Profepa
Objetivos estratégicos
MEDIO AMBIENTE

Promulgación de leyes
Ley General de Vida Silvestre
Julio del 2000
MEDIO AMBIENTE

Promulgación de leyes
NORMA Oficial Mexicana NOM-165-SEMARNAT-2013
10 de Diciembre 2013
MEDIO AMBIENTE

Promulgación de leyes
Código Penal Federal Articulo 420
7 de abril del 2017
MEDIO AMBIENTE

Promulgación de leyes
Código Penal Federal Articulo 420
7 de abril de 2017
MEDIO AMBIENTE

Promulgación de leyes
Constitución Política de los Estados Unidos Mexicanos Articulo 4to
28 de Junio de 1999
MEDIO AMBIENTE

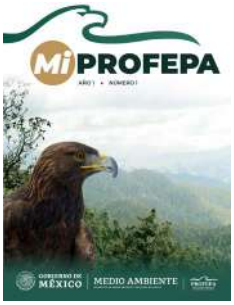
Mi PROFEPA
MEDIO AMBIENTE

Directorio
Presentación
MEDIO AMBIENTE

Contenido
4 Entérate
6 Al Interior
9 Nuestro Entorno
13 Normatividad Ambiental
14 Efemérides Ambientales

Mi PROFEPA
Una herramienta que fortalece la participación ciudadana

Al interior
Protección de las tortugas marinas en México

Guacamaya verde (Ara militaris)
Belleza mexicana en riesgo

Riqueza de la flora de México
Las Orquídeas

Especies en categoría de riesgo

VISITANOS EN:
www.gob.mx/profepa
y síguenos en:
ProfepaOficial
PROFEPA_Mx
profepa_mx

SI QUIERES DENUNCIAR, RECUERDA QUE AHORA SÓLO 10 DÍGITOS DEBES MARCAR
800-PROFEPA
¡ES MÁS FÁCIL RECORDAR!
800-776-33-72
¡AHÍ TE VAMOS A ESCUCHAR!
MEDIO AMBIENTE

MiPROFEPA
TRABAJO EN TIEMPOS DE PANDEMIA, COVID 19
GOBIERNO DE MÉXICO
MEDIO AMBIENTE
PROFEPA

DIRECTORIO
PRESENTACIÓN
PROFEPA
GOBIERNO DE MÉXICO
MEDIO AMBIENTE

Contenido
4 Entérate
14 Nuestro Entorno
17 Al Interior
20 Normatividad Ambiental
22 Efemérides Ambientales

ENTÉRATE
RPBI EN TIEMPOS DE PANDEMIA

¿Cuáles son las etapas del manejo de los residuos peligrosos biológico-infecciosos?
El dato

¿Cuál es la clasificación de los RPBI?
1 Sangre y sus componentes en su forma líquida
2 Cultivos y cepas de agentes Biológico-Infecciosos
3 Patológicos

4 Residuos no anatómicos
5 Objetos punzocortantes

MANEJO INTEGRAL DE LOS RPBI

NIVEL I
NIVEL II
NIVEL III

¿Cuál es su envasado y tratamiento?
TIPO DE RESIDUO
ESTADO FÍSICO
ENVASADO
TRATAMIENTO

Acciones de nuestros inspectores
en la pandemia

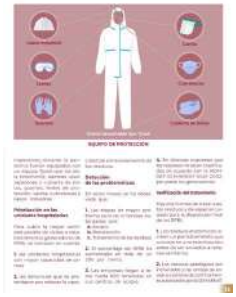

NUESTRO ENTORNO
BÚHO CORNUDO
14 Aseguramientos de 2019 a 2020

Ocelote
7 Aseguramientos de 2017 a 2020

Flamenco rosado
14 Aseguramientos de 2017 a 2020

AL INTERIOR
NUESTRA ESTRATEGIA ANTE LA CONTINGENCIA SANITARIA POR COVID-19
14 Aseguramientos de 2017 a 2020

NORMATIVIDAD AMBIENTAL
MARCO NORMATIVO DE LOS RESIDUOS PELIGROSOS
El dato

NORMAS OFICIALES MEXICANAS

EFEMÉRIDES AMBIENTALES

VISITANOS EN:
www.gob.mx/profepa
y síguenos en:
ProfepaOficial
PROFEPA_Mx
profepa_mx

2021
Mi Profepa les desea un feliz año nuevo.
#Quédateencasa
GOBIERNO DE MÉXICO
MEDIO AMBIENTE
PROFEPA

MiPROFEPA
AÑO 1 • NÚMERO 3
GOBIERNO DE MÉXICO | MEDIO AMBIENTE | PROFEPA

DIRECTORIO
PRESENTACIÓN

Contenido
4 Entérate
8 Al Interior
10 Nuestro Entorno
14 Normatividad Ambiental
16 Efemérides Ambientales

ENTÉRATE
Aseguramientos destacados de Vida Silvestre realizados por la PROFEPA
EN 2020 DESTACAN...
EN 2021 DESTACAN...
DENUNCIA LOS ILÍCITOS CONTRA LA VIDA SILVESTRE AL
800-PROFEPA

Procedimiento

¿CUÁNDO PROCEDE EL ASEGURAMIENTO?

AL INTERIOR
En la voz de los inspectores de la PROFEPA

ESPACIO PROTEGIDO vale POR DOS
¡DENUNCIA!
MEDIO AMBIENTE | PROFEPA

NUESTRO ENTORNO
Mariposa Monarca

Ballena gris

NORMATIVIDAD AMBIENTAL
Garantizar un medio ambiente sano, el objetivo de la PROFEPA

Delitos contra el ambiente en el Código Penal Federal

EFEMÉRIDES AMBIENTALES
Marzo: Un mes para la protección ambiental

Bosques de pinos en México

CONVOCATORIA

Bosques de encino en México

Mi PROFEPA
MEDIO AMBIENTE
PROFEPA

DIRECTORIO
PRESENTACIÓN

AL INTERIOR
NOM 059
¿Qué es?

ENTÉRATE
La conciencia ambiental
¡ESA VOCECITA INTERNA ES TU CONCIENCIA!

Identificarla, cuidarla y desarrollarla es importante, porque te lleva a actuar a favor del medio ambiente. Y, además, te caracteriza como una persona:
Sensible que sabe lo que beneficia a su entorno.
Inteligente que soluciona las cosas negativas de su comunidad.
Inquieta que mantiene y mejora la calidad de los espacios que habita.

AL INTERIOR
Evitemos dañar
la naturaleza

¿Sabías
que...

Te dejamos algunos ejemplos de especies endémicas que son traficadas ilícitamente y por eso ahora están en peligro de extinción:
EL DATO

NORMATIVIDAD AMBIENTAL
¿Conoces el centro de documentación de la PROFEPA?

22
ABRIL
Día Internacional
de la
Madre Tierra
¡Súmate a cuidar nuestro hogar!

La PROFEPA agradece la participación de las niñas y los niños que enviaron sus dibujos y fotos para la revista MIPROFEPA.
Ustedes son los futuros guardianes ambientales y demostraron su compromiso para la protección de nuestros recursos naturales.
Protejamos nuestro ambiente.
¡Les deseamos un
Feliz mes de la niñez!
MEDIO AMBIENTE

Mi PROFEPA
Protege la vida silvestre
MEDIO AMBIENTE
PROFEPA

DIRECTORIO
PRESENTACIÓN
MEDIO AMBIENTE
PROFEPA

Contenido

ENTÉRATE
MÉXICO Y SU BIODIVERSIDAD

ECOSISTEMAS EN MÉXICO

MANGLARES

MATORRALES

Pavón Cornudo
Mico de Noche

Contenido
4 Entérate
6 Al Interior
8 Nuestro Entorno
12 Normatividad Ambiental
14 Efemérides Ambientales

CITES
La Convención sobre el Comercio Internacional de Especies Amenazadas de Fauna y Flora Silvestres

Flor de Muerto
Biznaga Burra

NUESTRO ENTORNO
MANEJO Y CONSERVACIÓN DE LA VIDA SILVESTRE

Estrella de agua
Manatí del Caribe

NORMATIVIDAD AMBIENTAL
LABOR DE LA PROFEPA

TRÁFICO Y COMERCIO ILEGAL DE VIDA SILVESTRE

CASO REPRESENTATIVO

DENUNCIA
¡Denuncia!
al 800-PROFEPA
La participación ciudadana es muy importante, dale voz a la libertad.

MiPROFEPA
Cuida los bosques
MEDIO AMBIENTE

PROFEPA
PRESENTACIÓN
MEDIO AMBIENTE

Contenido

ENTÉRATE
El sector medio ambiente en el cuidado de los bosques

Semarnat
PROFEPA

LOS BOSQUES EN EL MUNDO
2020 (millones de HA)
Canadá
Rusia
Estados Unidos
China
Brasil

SUPERFICIE FORESTAL EN MÉXICO
70 % ±
Matorrales xerófilos 41 %
Bosques templados 25 %
Selvas 22 %
Manglares 1 %
Otras asociaciones 11 %

BOSQUES NUBLADOS

BOSQUES TEMPLADOS

SELVAS HÚMEDAS

SELVAS SECAS

IMPORTANCIA DE LOS BOSQUES

Síguenos en nuestras
Redes sociales
ESCANEA

AL INTERIOR
PROBLEMÁTICA FORESTAL

TALA ILEGAL
¿Qué la motiva?
¿Quiénes están involucrados?

ACCIONES Y OPERACIONES PARA RESOLVERLA
Se busca atender, controlar e inhibir por medio de:

Programa Nacional pa
Aprovechamiento
Transporte
Transformación en materias primas
Almacenamiento
Cadena Productiva Forestal
¿Quiénes participan?
Gobiernos estatales

ra Abatir la Tala Ilegal

Síguenos en nuestras
Redes sociales
ESCANEA

NUESTRO ENTORNO
CASOS REPRESENTATIVOS

Operativos Forestales

La PROFEPA...

SANCIONES

FIESTA DEL BOSQUE

DÍA DEL ÁRBOL
¡Planta árboles y abrázalos!

NORMATIVIDAD AMBIENTAL
MEDIDAS DE RESTAURACIÓN O REPARACIÓN

Leyes en materia forestal

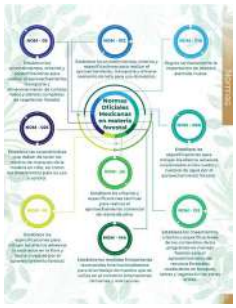
Normas Oficiales Mexicanas en materia forestal

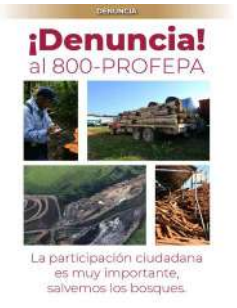
DENUNCIA
¡Denuncia!
al 800-PROFEPA
La participación ciudadana es muy importante, salvemos los bosques.

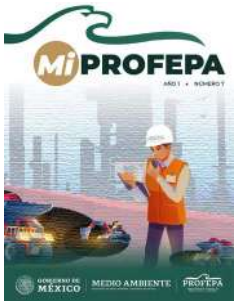
MiPROFEPA
MEDIO AMBIENTE
PROFEPA

DIRECTORIO
PRESENTACIÓN
MEDIO AMBIENTE

Contenido

INSPECCIÓN INDUSTRIAL
MECANISMO OBLIGATORIO
ENTÉRATE

FACULTADES

AUDITORÍA AMBIENTAL
MECANISMO VOLUNTARIO

El Programa Nacional de Auditoría Ambiental

¡Síguenos!

PROCEDIMIENTO DE INSPECCIÓN INDUSTRIAL
AL INTERIOR
1. Orden de inspección
2. Visita de inspección
3. Acta de inspección

Tipos de visita

¿Cómo debe proceder un inspector Federal una vez comisionado para ejecutar una Orden de inspección?

¿Qué es la Auditoría Ambiental?

¿Por qué es voluntaria?
¿Cuáles son los beneficios?
Alcances de la auditoría ambiental

Beneficios ambientales y sociales

Pasos básicos para la obtención del certificado:

Empresas por sector que participan en el PNAA

Retos del PNAA

OPERATIVOS DE INSPECCIÓN INDUSTRIAL
YUCATÁN
CLAUSURA DE CENTRO DE TRANSFERENCIA EN HOLBOX

OPERATIVOS DE INSPECCIÓN INDUSTRIAL
CHIAPAS
HUAMANTLA, TLAXCALA

CERTIFICADOS AMBIENTALES

TIPOS DE CERTIFICADOS AMBIENTALES
CERTIFICADO DE INDUSTRIA LIMPIA
CERTIFICADO DE CALIDAD AMBIENTAL
CERTIFICADO DE CALIDAD AMBIENTAL TURÍSTICA
Ventajas de una empresa que cuenta con un Certificado Ambiental

ENTREGA DE CERTIFICADOS AMBIENTALES

¡Síguenos!

NOM-083- SEMARNAT-2003
Rellenos sanitarios para residuos sólidos urbanos
NORMATIVIDAD AMBIENTAL
Sitios de disposición final de residuos de manejo especial
¿Quiénes participan?
Sitios de disposición final de residuos de manejo especial

PREVENCIÓN DE LOS RIESGOS AMBIENTALES
Conoce más aquí

Lenguaje común I

Lenguaje común II

¡Denuncia!
al 800-PROFEPA
La participación ciudadana es muy importante. ¡Cuidemos el medio ambiente!

DINAPREQ 2021
4,956
simulacros
2,049
eventos de capacitación
580,000
personas participaron

SIMULACROS
9 de julio de 2021
Se trataron temas como:
Conoce más aquí

MiPROFEPA
GOBIERNO DE MÉXICO
MEDIO AMBIENTE
PROFEPA

DIRECTORIO
PRESENTACIÓN
MEDIO AMBIENTE

Contenido

ENTÉRATE
200 años de Independencia

Escudo Nacional

Águila real

HÁBITAT
REPRODUCCIÓN
ALIMENTACIÓN
ANIDACIÓN

¡Síguenos!

EN INTERIOR
La leyenda de la fundación y el escudo nacional

Banderas de México

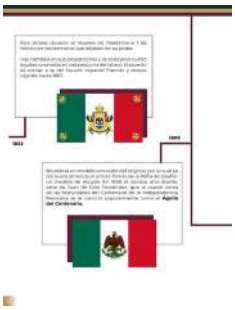

¡Síguenos!

NUESTRO ENTORNO
El águila real, un símbolo nacional

La preservación del águila real

Liberaciones

Liberaciones

¡Denuncia!
al 800-PROFEPA
Vigila la vida silvestre y si detectas alguna anomalía... ¡Denuncia!

Uso del águila en imagotipos y escudos

IMSS
Guardia Nacional
PEMEX
Hecho en México

NORMATIVIDAD
Usos del Escudo Nacional regulados por la Ley

EFEMÉRIDES AMBIENTALES
Para gritar ¡Viva México! durante todo el año
¡Por el orgullo de ser mexicanas y mexicanos!

200 AÑOS DE PLURALIDAD Y DIVERSIDAD
¡VIVA LA CONSUMACIÓN DE NUESTRA INDEPENDENCIA!

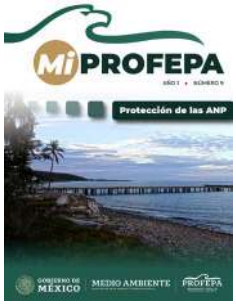
MiPROFEPA
Protección de las ANP
GOBIERNO DE MÉXICO
MEDIO AMBIENTE
PROFEPA

DIRECTORIO
PRESENTACIÓN
MEDIO AMBIENTE

Contenido

ENTÉRATE
¿Qué es una ANP?
Tipos de Áreas Naturales Protegidas

Parques nacionales
Reservas de la biosfera

Santuarios
Áreas de protección de la flora y la fauna

Áreas de protección de recursos naturales
Monumentos naturales

Áreas destinadas voluntariamente a la conservación

Caracterización general de las ANP

AL INTERIOR
Beneficios de las ANP

La PROFEPA en las Áreas Naturales Protegidas
En específico:

Operativos y programas de la PROFEPA en las ANP

Acciones realizadas por la PROFEPA en Áreas Naturales Protegidas
Forestal
ZOFEMAT
Vida silvestre

Impacto ambiental
Recursos marinos
Total

NUESTRO ENTORNO
FAUNA ENDÉMICA
LA VIDA SILVESTRE EN LAS ANP

NORMATIVIDAD
Cuidemos nuestras Áreas Naturales Protegidas

En las Áreas Naturales Protegidas está prohibido, entre otras actividades:

EFEMÉRIDES AMBIENTALES
OCTUBRE 2021

1er Concurso de pintura y dibujo infantil
Las niñas y los niños por el respeto al medio ambiente.
Convocatoria 2021 abierta hasta el 19 de noviembre
MEDIO AMBIENTE

MiPROFEPA
Protección de especies marinas
MEDIO AMBIENTE
PROFEPA

DIRECTORIO
PRESENTACIÓN
MEDIO AMBIENTE

Contenido

ENTÉRATE
Embargo camaronero
¿Qué fue?

Acciones de PROFEPA

1er lugar: David Julian Grey Salgado
Gracias por el tiempo y dedicación invertidos. Tu dibujo muestra el interés que tienes por el medio ambiente.
MEDIO AMBIENTE

Dispositivos Excluidores de Tortugas
¿Qué son?
¿Su función?
¿Cómo están formados?

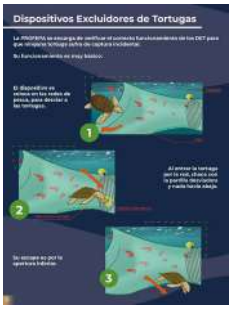
Dispositivos Excluidores de Tortugas

Síguenos en nuestras Redes sociales
ESCANEA

AL INTERIOR
Ballenas que visitan las aguas nacionales.
Te presentamos algunas:

Tortugas marinas que anidan en las playas de México.

¡Síguenos!

NUESTRO ENTORNO
Varamiento de mamíferos marinos
¿Qué es?
¿Cómo se atienden?
Algunos mamíferos marinos:

Recomendaciones en caso de varamiento de mamíferos marinos
Reporta ante la Profepa

Protección de las tortugas marinas durante las temporadas de anidación.
Acciones

Estrategia de la PROFEPA para proteger a las tortugas marinas

2do lugar: Sofía Victoria Rivera Sáenz
Gracias por el tiempo y dedicación invertidos. Tu dibujo muestra el interés que tienes por el medio ambiente.
MEDIO AMBIENTE

NORMATIVIDAD
NOM-131-SEMARNAT-2010

La Ley General de Vida Silvestre

3er lugar: Sara Rebeca Hernández Rosales
Gracias por el tiempo y dedicación invertidos. Tu dibujo muestra el interés que tienes por el medio ambiente.
MEDIO AMBIENTE

NOVIEMBRE 2021
Día mundial de la ecología
Día de muertos

Día Mundial de la Pesca
Día Nacional de la Conservación
Día Internacional del Jaguar
CUIDAR DEL MEDIO AMBIENTE ES COSA DE TODO EL AÑO

NOVIEMBRE
La PROFEPA en los estados
PROFEPA
¡Denuncia!
800-PROFEPA
denuncias@profepa.gob.mx
Sitio web:http://bit.ly/2Xm8lpl
Cuidar de la vida silvestre es responsabilidad de todas y todos.
¡Denuncia!

MiPROFEPA
LOGROS AMBIENTALES
PROPÓSITOS AMBIENTALES
MEDIO AMBIENTE
PROFEPA

Presentación
Contenido

Cambio de domicilio

Síguenos en nuestras Redes sociales
Acciones y resultados

Programa Nacional de Auditoría Ambiental (PNAA)

Cooperación internacional bilateral con:

Jurídico

Inspección industrial

Propósitos ambientales de la Subprocuraduría de Recursos Naturales

Propósitos ambientales de la Subprocuraduría Jurídica

Propósitos ambientales de la Subprocuraduría de Inspección Industrial

Propósitos ambientales de la Subprocuraduría de Auditoría Ambiental

Conoce más sobre la Procuradora, las y los subprocuradores de PROFEPA
Síguenos en nuestras Redes sociales

Día Mundial por la reducción de las emisiones de CO2

NOM-060-SEMARNAT-1994
DENUNCIA VÍA TELEFÓNICA
DIRECTORIO

DIRECTORIO
Síguenos en nuestras Redes sociales

Enero 2022
CUIDAR DEL MEDIO AMBIENTE ES COSA DE TODO EL AÑO

¡Denuncia!
800-PROFEPA
Sitio web:http://bit.ly/2XmBIpl
CLAUSURADO
Cuidemos del agua,
no dejemos que la contaminen,
¡Denuncia!

Mi PROFEPA
Vigilancia Comunitaria
MEDIO AMBIENTE
PROFEPA

PRESENTACIÓN
MEDIO AMBIENTE

Contenido

ENTÉRATE
Comités de Vigilancia Ambiental Participativa
¿Quiénes lo constituyen?

Funciones:

¿Qué no puede realizar un vigilante ambiental?
Requisitos

Obligaciones
Derechos

La Mujer y la Niña en la Ciencia

Síguenos en nuestras redes sociales

AL INTERIOR
Actos y hechos que debe denunciar un Vigilante Ambiental
¿Qué es un delito ambiental?
Vida Silvestre

Delitos Forestales
Impacto Ambiental

El Águila Real

Síguenos en nuestras redes sociales

NUESTRO ESTADO
Número de Comités de Vigilancia Ambiental Participativa por estado

Baja California

La Energía

Síguenos en nuestras redes sociales

NORMATIVIDAD AMBIENTAL
NOM-061-SEMARNAT-1994
OBJETIVO

Estructura vertical:
Estructura horizontal:

Hábitat
Requerimientos de hábitat

Síguenos en nuestras redes sociales

EFEMÉRIDES AMBIENTALES
Efemérides Ambientales
Febrero
2022

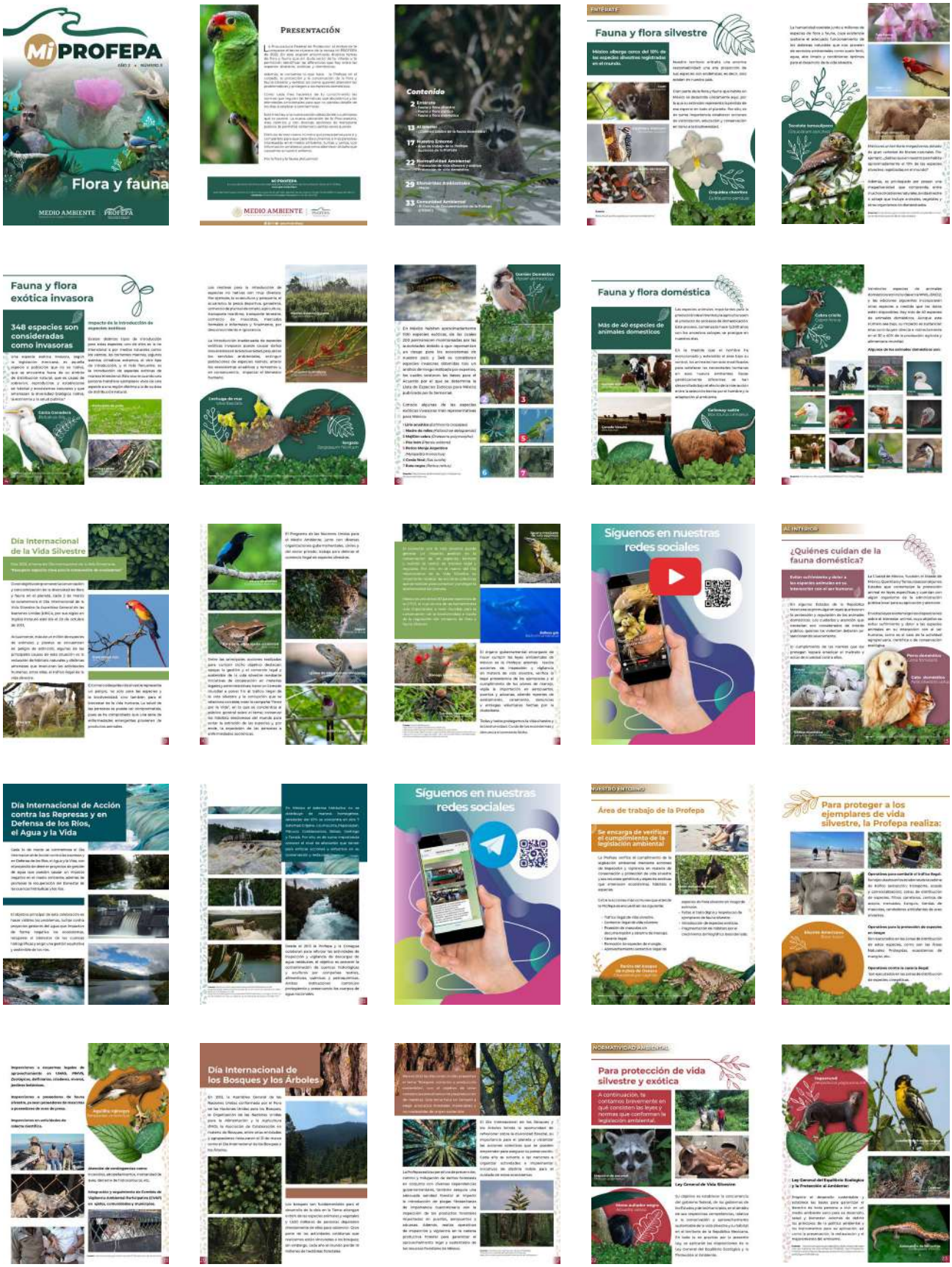
MiPROFEPA
Flora y fauna
MEDIO AMBIENTE
PROFEPA
Presentación
Contenido
Fauna y flora silvestre
Fauna y flora exótica invasora
348 especies son consideradas como invasoras
Fauna y flora doméstica
Más de 40 especies de animales domésticos
Día Internacional de la Vida Silvestre
Siguenos en nuestras redes sociales
¿Quiénes cuidan de la fauna doméstica?
Día Internacional de Acción contra las Represas y en Defensa de los Ríos, el Agua y la Vida
Siguenos en nuestras redes sociales
Área de trabajo de la Profepa
Para proteger a los ejemplares de vida silvestre, la Profepa realiza:
Día Internacional de los Bosques y los Árboles
Para protección de vida silvestre y exótica

Para protección de vida doméstica

Síguenos en nuestras redes sociales

Día Mundial del Agua

EFEMÉRIDES AMBIENTALES
Marzo 2022

La Hora del Planeta

COMUNIDAD AMBIENTAL
¿Sabías que la Profepa cuenta con un Centro de Documentación (CEDOC)?
Servicios que ofrece el CEDOC
LECTURA VERDE

PROFEPA
¿Te gustaría pertenecer a los Comités de Vigilancia Ambiental Participativa?
REGÍSTRATE

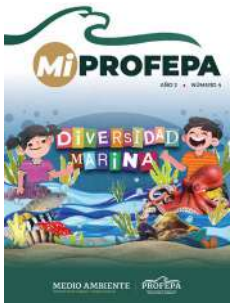
MiPROFEPA
DIVERSIDAD MARINA
MEDIO AMBIENTE

PRESENTACIÓN
MEDIO AMBIENTE

Contenido

Los mares de México

Golfo de México
Mar Caribe
Golfo de California
Golfo de Tehuantepec
Golfo de Campeche

Podemos encontrar:

Ecosistemas marinos

Arrecifes
3 Tipos de Arrecifes

Arrecifes Rocosos:
Arrecifes Artificiales:

Golfo de México
Pacífico
Caribe

Praderas de pastos marinos

Algunas de ellas son:

Bosques de Macroalgas

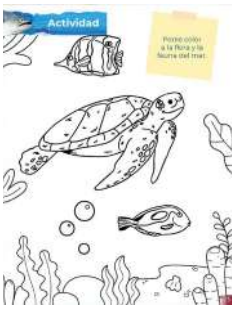
Actividad

¡Síguenos en nuestras redes sociales!

Día Mundial de la Salud

Flora y fauna marina

¿Cómo cuidar del mar?

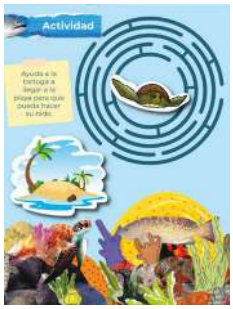
Actividad

Día Mundial de la Madre Tierra

¡Síguenos en nuestras redes sociales!

Acciones de la Profepa

Curiosidades acuáticas

El pez volador salta por los aires para escapar de depredadores

Semana Mundial del Suelo

¡Síguenos en nuestras redes sociales!

NOM-059-SEMARNAT-2010
NOM-022-SEMARNAT-2003

NOM-126-ECOL-2000
NOM-133-SEMARNAT-2010

Día Internacional de los Anfibios

EFEMÉRIDES AMBIENTALES
Abril 2022

Día Internacional de los Jardines Botánicos

Día Internacional de la Concientización sobre el Problema del Ruido

Día Mundial del Pingüino

COMUNIDAD AMBIENTAL
Operative Vacacional Zofemat, Semana Santa 2022
LECTURA VERDE

03
Gacetilla de Acción Ambiental
DESCÁRGALA

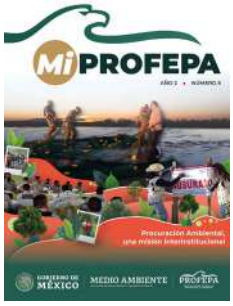
MiPROFEPA
Procuración Ambiental, una misión interinstitucional
GOBIERNO DE MÉXICO
MEDIO AMBIENTE
PROFEPA

DIRECTORIO
PRESENTACIÓN
MEDIO AMBIENTE

Contenido

ENTÉRATE
Cuidado del derecho a un ambiente sano

Competencia Federal

Competencia Estatal

Día Internacional del Combatiente de Incendios Forestales

¡Síguenos en nuestras redes sociales!

AL INTERIOR
Visitas de inspección de competencia federal

Procedimiento

Día Mundial de las Aves Migratorias

¡Síguenos en nuestras redes sociales!

NUESTRO ENTORNO
Capacitaciones Interinstitucionales

Día Mundial de las Abejas

¡Síguenos en nuestras redes sociales!

NORMATIVIDAD AMBIENTAL
Código Penal Federal

Día Internacional de la Diversidad Biológica

EFEMÉRIDES AMBIENTALES
Mayo 2022

COMUNIDAD AMBIENTAL
Servicios que ofrece el CEDOC
LECTURA VERDE

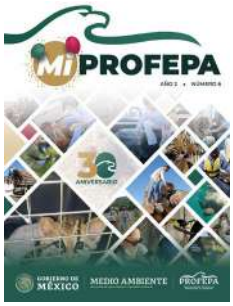
MiPROFEPA
ANIVERSARIO
GOBIERNO DE MÉXICO
MEDIO AMBIENTE
PROFEPA

DIRECTORIO
PRESENTACIÓN
MEDIO AMBIENTE

Contenido

ENTÉRATE
FACULTADES

Día Mundial del Medio Ambiente

¡Síguenos en nuestras redes sociales!

AL INTERIOR
Misión

Visión
Objetivos Estratégicos

Logros 2019

Logros 2020

Logros 2021

Día Mundial de los Océanos

¡Síguenos en nuestras redes sociales!

NUESTRO ENTORNO
Las subprocuradurías

Día Mundial de las Tortugas Marinas

¡Síguenos en nuestras redes sociales!

NORMATIVIDAD AMBIENTAL
Marco jurídico

Marco jurídico

Marco jurídico

Día Mundial de la Lucha contra la Desertificación y la Sequía

EFEMÉRIDES AMBIENTALES
Junio 2022

Día Internacional de la Preservación de los Bosques Tropicales

COMUNIDAD AMBIENTAL
¿En qué consisten las donaciones?
LECTURA VERDE

¡Denuncia!
800-PROFEPA
denuncias@profepa.gob.mx
La participación ciudadana es muy importante, dale voz a la naturaleza.
¡Denuncia!

Día Internacional del Árbol

Antecedentes

05
Gacetilla de Acción Ambiental
Conoce las acciones para protegen el medio ambiente en territorio nacional.
DESCÁRGALA

MiPROFEPA
Tala ilegal y Deforestación
GOBIERNO DE MÉXICO
MEDIO AMBIENTE
PROFEPA

Directorio
Presentación
MEDIO AMBIENTE

Contenido

Prevención

Cuidado de los bosques

Especies forestales en peligro de extinción

Palma cicada chiapaneca

Palma de la virgen

Falso camedor

Valor ecológico de los ecosistemas

Árboles, seres vivos que contribuyen al desarrollo

Día de la Agricultura Nacional
2 de julio

¡Síguenos en nuestras redes sociales!

NUESTRO ENTORNO
Acción

Acciones y resultados de la misión ambiental

Acciones del Gobierno de México contra el Cambio Climático

Programa Ambiental y de Cambio Climático 2019-2024

Resultados de combate a la tala ilegal

Avances destacados del sector

Combate de incendios forestales

Día Internacional Libre de Bolsas de Plástico
3 de julio

Día Internacional de la Vida Silvestre
4 de julio

¡Síguenos en nuestras redes sociales!

AL INTERIOR
Remediación

Trabajo de reforestación

Este plan funcionará mediante 5 objetivos prioritarios:
01
02
03
04
05

Metas esperadas

Día Mundial de las Serpientes
16 de julio

NORMATIVIDAD AMBIENTAL
Penas y multas

Ley General de Desarrollo Forestal Sustentable
Código Penal Federal

Día Internacional de la Conservación del Suelo
7 de julio

¡Síguenos en nuestras redes sociales!

EFEMÉRIDES AMBIENTALES
Julio 2022

Día Mundial de la Población
11 de julio

Día Nacional de los Combatientes de Incendios Forestales
11 de julio

COMUNIDAD AMBIENTAL
Cuidar los bosques empieza cuando conoces sobre ellos.
LECTURA VERDE

Día Nacional del Árbol
2do. Jueves de julio

Día mundial de las ballenas y delfines
23 de julio

Día Internacional de la Conservación del Ecosistema de Manglares
26 de julio

06
GACETILLA DE ACCIÓN AMBIENTAL
Gacetilla de Acción Ambiental
DESCÁRGALA

MiPROFEPA
GRINTID
La misión interinstitucional
MEDIO AMBIENTE
PROFEPA

Directorio
Presentación
MEDIO AMBIENTE

Contenido

GRINTID

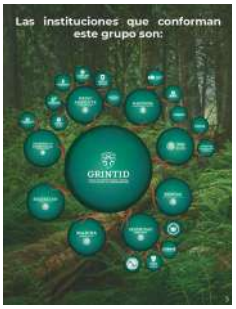
Las instituciones que conforman este grupo son:
GRINTID

Resultados

Caoba
Listado en el apendice CITES II

Día Interamericano de la Calidad del Aire

Semarnat
MEDIO AMBIENTE

Conanp
CONANP

Profepa
PROFEPA

INECC

Seguridad
SEGURIDAD

Guardia Nacional

Oyamel de guatemala

Día Internacional de la Juventud

Casos representativos
1

Casos representativos
2

Pino de Durango

Día Nacional de las Abejas

Día Nacional de las Abejas

NORMATIVIDAD AMBIENTAL
Ley General de Desarrollo Forestal Sustentable

Código Penal Federal

Cedro rojo
Categoría de riesgo PR (sujeta a protección especial)
Características

Día Nacional del Cocodrilo

EFEMÉRIDES AMBIENTALES
Agosto 2022

Acacia
Acacia farnesiana
Listado como preocupación menor
Características

Día Internacional del Tiburón Ballena

COMUNIDAD AMBIENTAL
El cuidar los bosques empieza cuando conoces sobre ellos.
LECTURA VERDE

LECTURA VERDE

Glosario ambiental
A
C

C
D

D
H

I
R

S
V

Fuentes de consulta

GACETILLA DE ACCIÓN AMBIENTAL
Gacetilla de Acción Ambiental
Conoce las acciones para proteger el medio ambiente en el territorio nacional.
DESCÁRGALA

MiPROFEPA
Bajo el ala de Profepa
GOBIERNO DE MÉXICO
MEDIO AMBIENTE
PROFEPA

DIRECTORIO
PRESENTACIÓN
MEDIO AMBIENTE

Contenido

ENTÉRATE
Aves

Características

Las aves de México

Algunas de las aves que se pueden encontrar en México son:

Día Mundial de las Aves Playeras
06 de septiembre

NUESTRO ENTORNO
Observación de aves

Observación de aves

Observación de aves

Observación de aves
Ría Lagartos
Isla Espíritu Santo

Día Nacial del Manatí
07 de septiembre

Día Internacional de Limpieza de Playas
17 de septiembre

AL INTERIOR
Bajo el ala de la Profepa

Bajo el ala de la Profepa

Bajo el ala de la Profepa

Bajo el ala de la Profepa

Bajo el ala de la Profepa

Bajo el ala de la Profepa

Bajo el ala de la Profepa

Bajo el ala de la Profepa

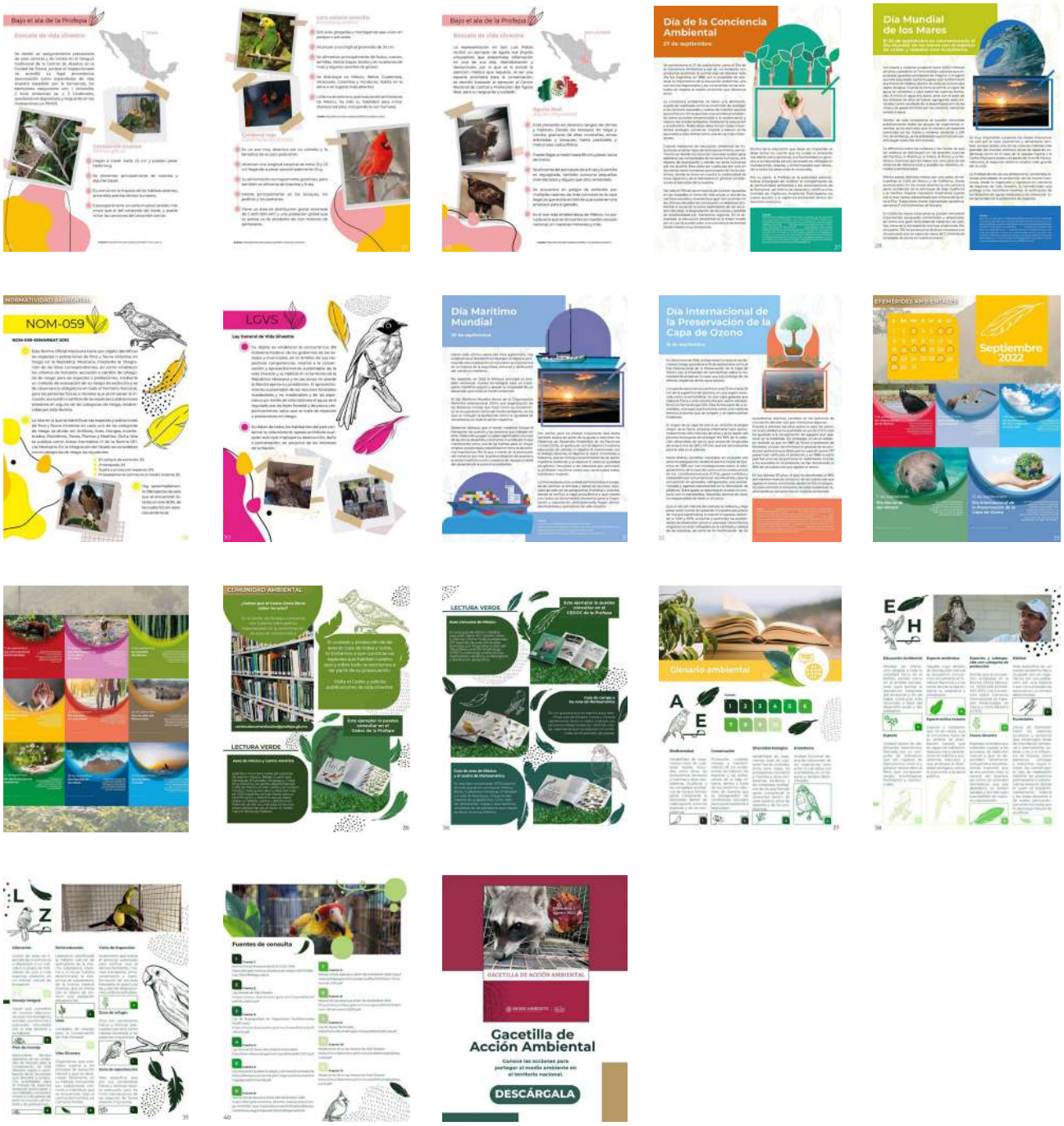
Día de la Conciencia Ambiental
Día Mundial de los Mares
NOM-059
LGVS
Día Marítimo Mundial
Día Internacional de la Preservación de la Capa de Ozono
Septiembre 2022
COMUNIDAD AMBIENTAL
LECTURA VERDE
Glosario ambiental
Fuentes de consulta
GACETILLA DE ACCIÓN AMBIENTAL
Gacetilla de Acción Ambiental
DESCÁRGALA

MiPROFEPA
Por el saneamiento de la Cuenca del Alto Atoyac
MEDIO AMBIENTE
PROFEPA

DIRECTORIO
PRESENTACIÓN
MEDIO AMBIENTE

Contenido

ENTÉRATE
Regiones hidrológicas de México

En México

Cuenca hidrológica

Criterios de delimitación

Río Atoyac
Región hidrológica RHA

Día Latinoamericano y del Caribe de los Murciélagos
04 de octubre

¡Síguenos en nuestras redes sociales!

MINISTRO ENTORNO
GISAA
MEDIO AMBIENTE
CNGM
PROFEPA
CONAGUA
COFEPRIS
TLAXCALA

Profepa en GISAA

Día Mundial de los animales
04 de octubre

Actividades GISAA

Capacitación

Día Mundial de las Aves Migratorias
07 de octubre

Día Internacional del Pulpo

¡Síguenos en nuestras redes sociales!

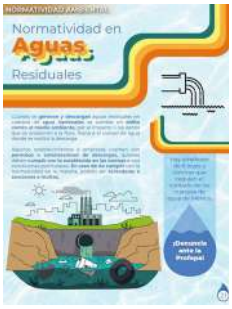
NORMATIVIDAD AMBIENTAL
Normatividad en Aguas Residuales

Leyes y normas

Día Nacional de las Cactáceas
30 de octubre

¡Síguenos en nuestras redes sociales!

EFEMÉRIDES AMBIENTALES
Octubre 2022

Día Internacional de los Perezosos
18 de octubre

¡Síguenos en nuestras redes sociales!

COMUNIDAD AMBIENTAL
LECTURA VERDE

LECTURA VERDE

¡Descarga los números anteriores!
PROFEPA

Glosario ambiental

Fuentes de consulta

Gacetilla de Acción Ambiental
DESCÁRGALA

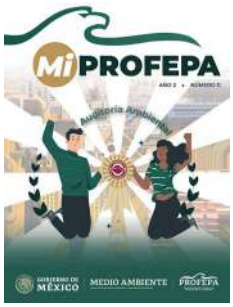
MiPROFEPA
Auditoría Ambiental
GOBIERNO DE MÉXICO
MEDIO AMBIENTE
PROFEPA

DIRECTORIO
PRESENTACIÓN
MEDIO AMBIENTE

Contenido

ENTÉRATE
Auditoría Ambiental

La Profepa mantiene su compromiso en CITES para la protección de la vaquita marina.
Inspección y vigilancia

Capacitación de sensibilización permanente
Atención continua e investigación

Sanciones
Capacitación de sensibilización permanente

Día Mundial de la Ecología
05 de noviembre

Síguenos en nuestras redes sociales
@PROFEPA

NUESTRO ENTORNO
PNAA
Tipos de certificación

Pasos para la certificación
Auditor ambiental
Solicitud de certificado
Auditoría Ambiental
Plan de acción
Seguimiento
Verificación
Certificación

Día Internacional para la Prevención del Medio Ambiente en la Guerra y los Conflictos Armados
06 de noviembre

Síguenos en nuestras redes sociales
@profepa_mx

AL INTERIOR
Resultados de la Profepa
1,181
1.9
23.5
722
331

Día Nacional de la Conservación
21 de noviembre

Síguenos en nuestras redes sociales

NORMATIVIDAD AMBIENTAL
LGEEPA

Convocatoria

Protección al felino más grande de América, el jaguar

Síguenos en nuestras redes sociales
@PROFEPA_Mx

EFEMÉRIDES AMBIENTALES
Noviembre 2022

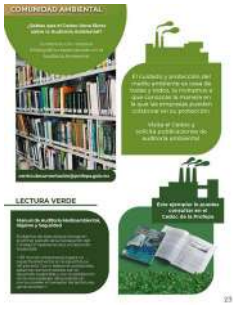
COMUNIDAD AMBIENTAL
LECTURA VERDE

Aportaciones de la comunidad

Durante esta quincena, la Galería Ambiental Itinerante estuvo en estas universidades
UPAEP
¡Espérala en tu universidad!

Día Internacional del Aire Puro

Glosario ambiental

Fuentes de consulta

GACETILLA DE ACCIÓN AMBIENTAL
Gacetilla de Acción Ambiental
DESCÁRGALA

MiPROFEPA
Festejemos cuidando el medio ambiente
GOBIERNO DE MÉXICO
MEDIO AMBIENTE
PROFEPA

DIRECTORIO
PRESENTACIÓN
MEDIO AMBIENTE

Contenido

ENTÉRATE
Celebra las fiestas navideñas sin dañar tu salud, ni al medio ambiente.

Prevé y lleva tu árbol de navidad al centro de acopio más cercano

¿Qué es la inversión térmica?
Presión atmosférica
Aire cálido
Aire frío

Día Mundial de la Ecología
03 de diciembre

Síguenos en nuestras redes sociales

NUESTRO ENTORNO
Programa de Verificación a la Importación de Árboles de Navidad

El programa se aplica cada año, desde 2005
Resultados

2022
Las especies inspeccionadas son:

La temporada seca fría

No mandes en globo tu carta a los Reyes
Toma en cuenta que...

Día Mundial del Guepardo
04 de diciembre

Síguenos en nuestras redes sociales

AL INTERIOR
¿Cómo prevenir los incendios forestales?

Si visitas un bosque no...
Si viajas no tites...
Si ves un incendio forestal...

Pirotecnia y contaminación

Contaminantes del aire

Cerca de 7 millones de muertes prematuras fueron atribuidas a la contaminación del aire en 2016
Consecuencias de la exposición a la contaminación a...
Largo plazo
Corto plazo

Efectos en el medio ambiente
Cuando las partículas se depositan en la superficie terrestre pueden provocar una serie de daños debido a los compuestos asociados a ellas.
Por ejemplo:
Durante su permanencia en la atmósfera, las partículas provocan:

Festejemos cuidando el medio ambiente

2.1.3.9
AÑO 2 N°12

01
GACETILLA DE ACCIÓN AMBIENTAL
ENERO
2022
MEDIO AMBIENTE
PROFEPA

PRESENTACIÓN
MEDIO AMBIENTE

Síguenos en nuestras redes sociales

Mi PROFEPA
Vigilancia Comunitaria
Mi PROFEPA
Conoce más sobre las acciones y los temas que le competen a la PROFEPA en la revista digital.
DESCÁRGALA

02
GACETILLA DE ACCIÓN AMBIENTAL
FEBRERO
2022
MEDIO AMBIENTE
PROFEPA

PRESENTACIÓN
MEDIO AMBIENTE

Yucatán
San Luis Potosí

Puebla
Estado de México

Estado de México
Tabasco

Estado de México
Yucatán

Oaxaca
CLAUSURADO
ZMVM

Nuevo León
Estado de México

Tlaxcala
Oaxaca

Puebla
Estado de México

Morelos
Durango

Tabasco
Querétaro

ZMVM
Nuevo León

Estado de México

Síguenos en nuestras redes sociales

Nuevo León
Estado de México

Yucatán
Puebla

ZMVM
Estado de México

Morelos
Morelos

Baja California
Hidalgo

Estado de México
Estado de México

ZMVM
AUSURADO
ZMVM

Chihuahua
Estado de México

ZMVM

Mi PROFEPA
Vigilancia Comunitaria
Mi PROFEPA
Conoce más sobre las acciones y los temas que le competen a la PROFEPA en la revista digital.
SUSCRÍBETE

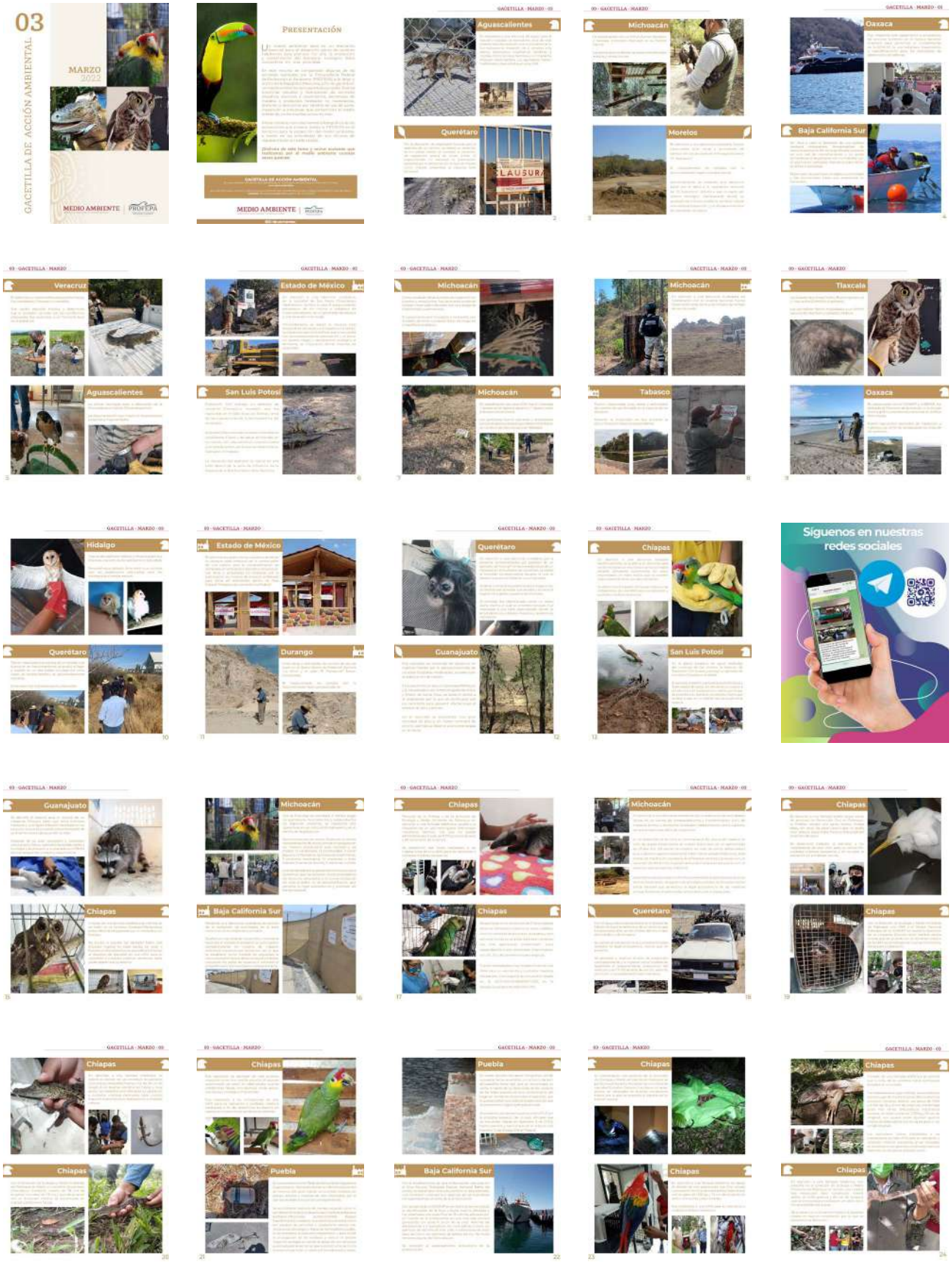
03
GACETILLA DE ACCIÓN AMBIENTAL
MARZO
2023
MEDIO AMBIENTE
PROFEPA
PRESENTACIÓN
MEDIO AMBIENTE
Aguascalientes
Querétaro
LAUSURA
Michoacán
Morelos
Oaxaca
Baja California Sur
Veracruz
Aguascalientes
Estado de México
San Luis Potosí
Michoacán
Michoacán
Tabasco
Tlaxcala
Oaxaca
Hidalgo
Querétaro
Estado de México
Durango
Querétaro
Guanajuato
Chiapas
San Luis Potosí
Síguenos en nuestras redes sociales
Guanajuato
Chiapas
Michoacán
Baja California Sur
Chiapas
Chiapas
Michoacán
Querétaro
Chiapas
Chiapas
Chiapas
Chiapas
Chiapas
Puebla
Baja California Sur
Chiapas
Chiapas
Chiapas

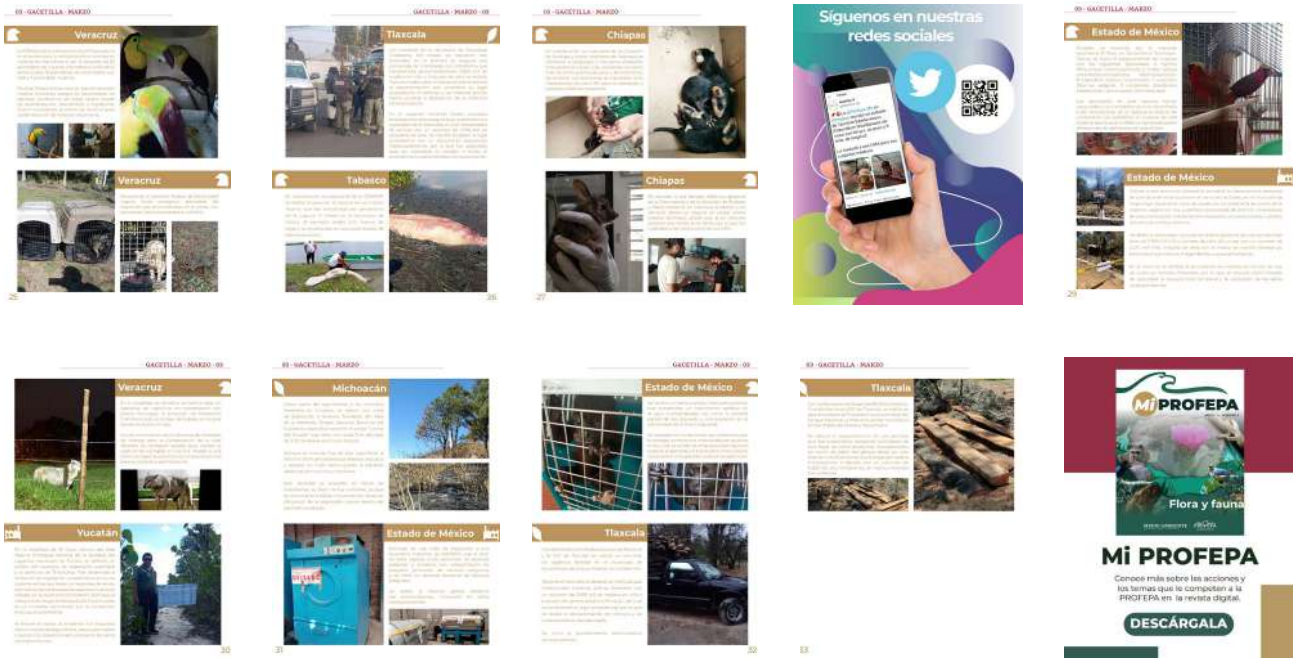
Veracruz
Tlaxcala
Chiapas
Síguenos en nuestras redes sociales
Estado de México
Veracruz
Tabasco
Chiapas
Estado de México
Veracruz
Michoacán
Estado de México
Tlaxcala
Yucatán
Estado de México
Tlaxcala
Mi PROFEPA
Flora y fauna
Mi PROFEPA
Conoce más sobre las acciones y los temas que le competen a la PROFEPA en la revista digital.
DESCÁRGALA

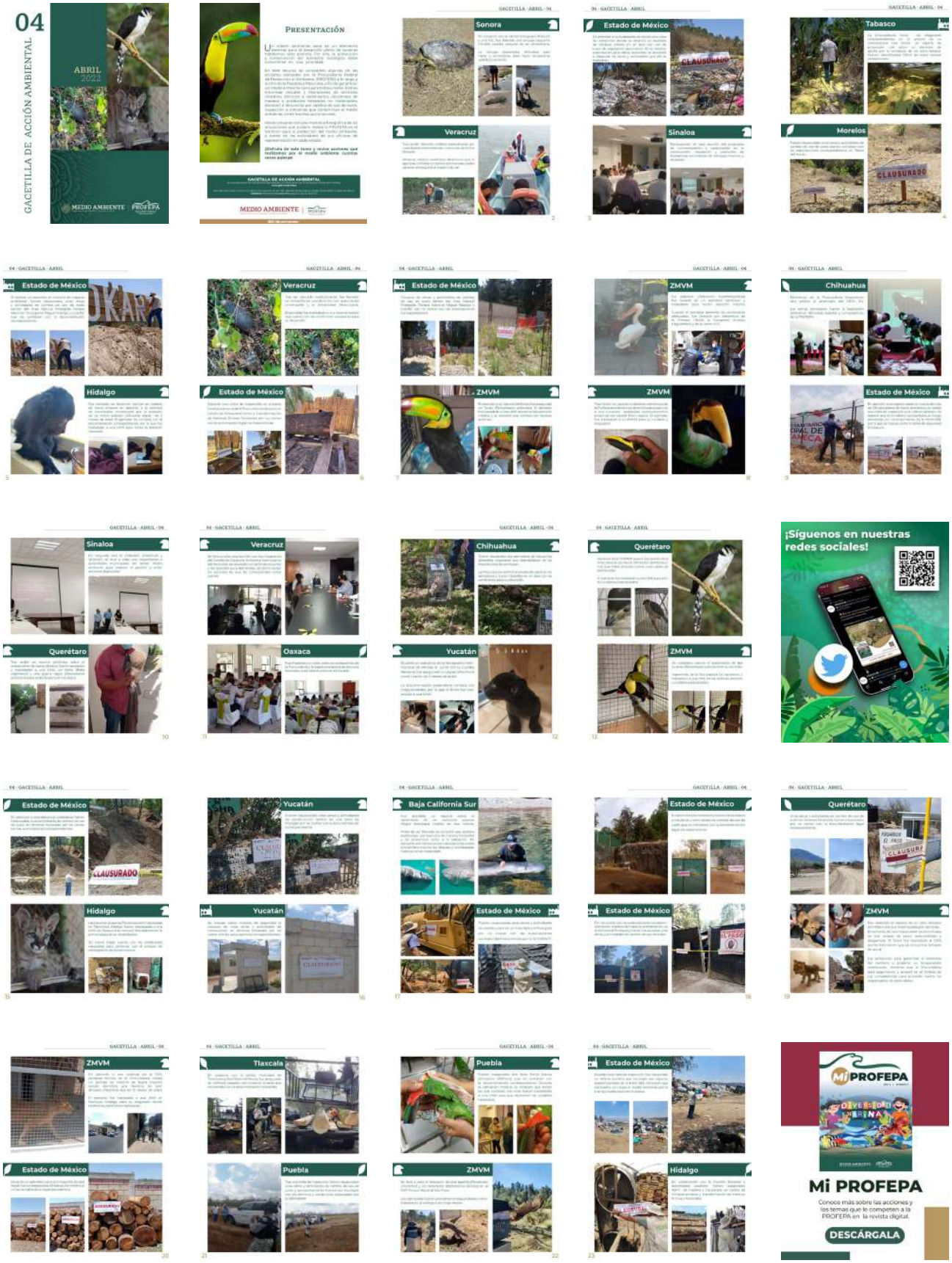
04
GACETILLA DE ACCIÓN AMBIENTAL
ABRIL
2022
MEDIO AMBIENTE
PROFEPA
PRESENTACIÓN
MEDIO AMBIENTE
Sonora
Veracruz
Estado de México
CLAUSURADO
Sinaloa
Tabasco
Morelos
CLAUSURADO
Estado de México
Hidalgo
Veracruz
Estado de México
Estado de México
ZMVM
ZMVM
ZMVM
Chihuahua
Estado de México
Sinaloa
Querétaro
Veracruz
Oaxaca
Chihuahua
Yucatán
Querétaro
ZMVM
¡Síguenos en nuestras redes sociales!
Estado de México
CLAUSURADO
Hidalgo
Yucatán
Yucatán
Baja California Sur
Estado de México
Estado de México
Estado de México
Querétaro
ZMVM
ZMVM
Estado de México
Tlaxcala
Puebla
Puebla
ZMVM
Estado de México
Hidalgo
MiPROFEPA
Mi PROFEPA
Conoce más sobre las acciones y los temas que le competen a la PROFEPA en la revista digital.
DESCÁRGALA

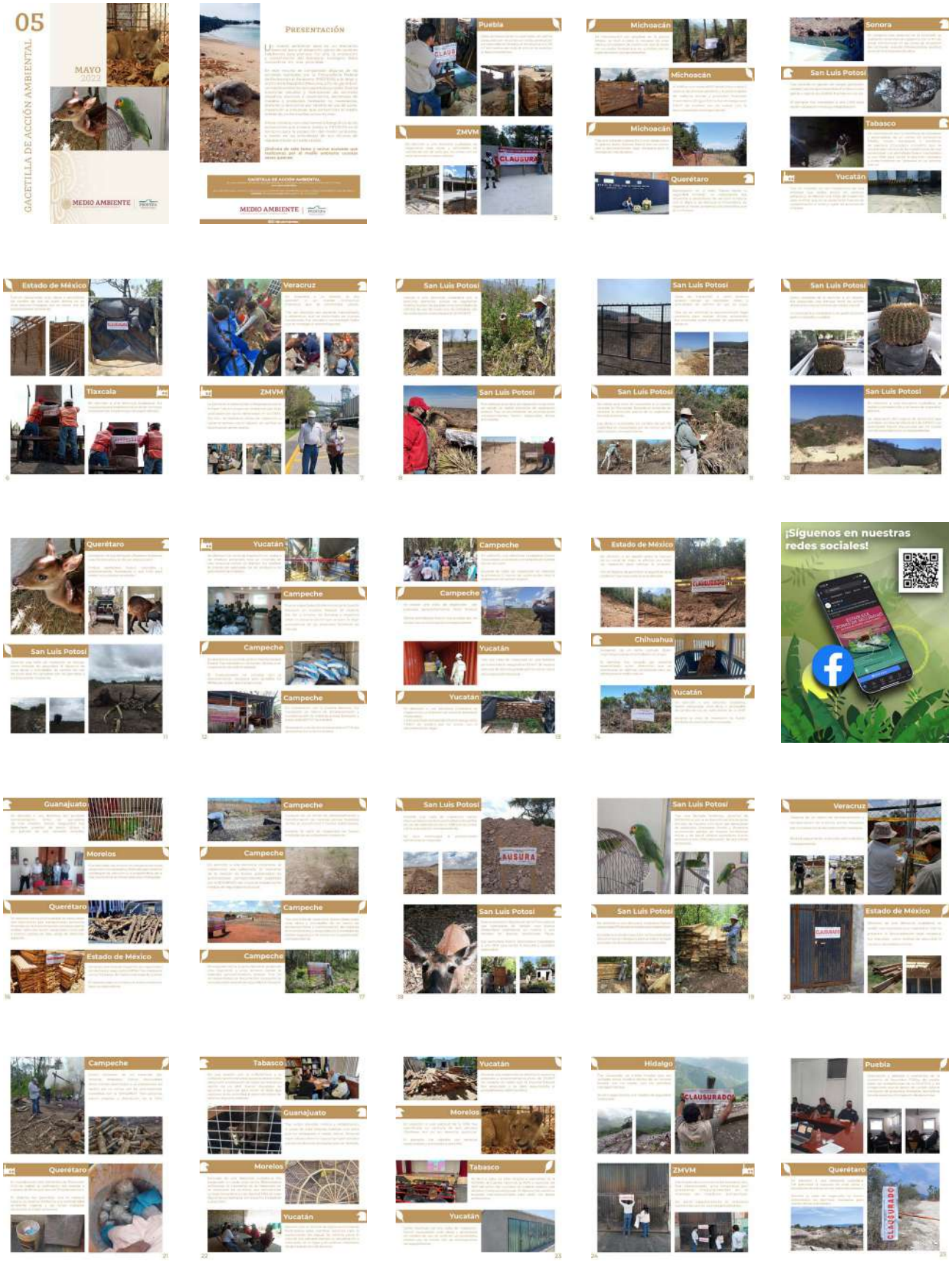
05
GACETILLA DE ACCIÓN AMBIENTAL
MAYO 2022
MEDIO AMBIENTE
PRESENTACIÓN
Puebla
Michoacán
Sonora
San Luis Potosí
Tabasco
Yucatán
ZMVM
CLAUSURA
Querétaro
Estado de México
Veracruz
Tlaxcala
Campeche
Chihuahua
¡Síguenos en nuestras redes sociales!
Guanajuato
Morelos
Hidalgo
CLAUSURADO

Querétaro
Querétaro

Veracruz
Puebla

Michoacán
Michoacán
Morelos
Yucatán

Yucatán
Morelos
Yucatán
Tlaxcala

Estado de México
San Luis Potosí

San Luis Potosí
Estado de México

Mi PROFEPA
Conoce más sobre las acciones y los temas que le competen a la PROFEPA en la revista digital.
DESCÁRGALA

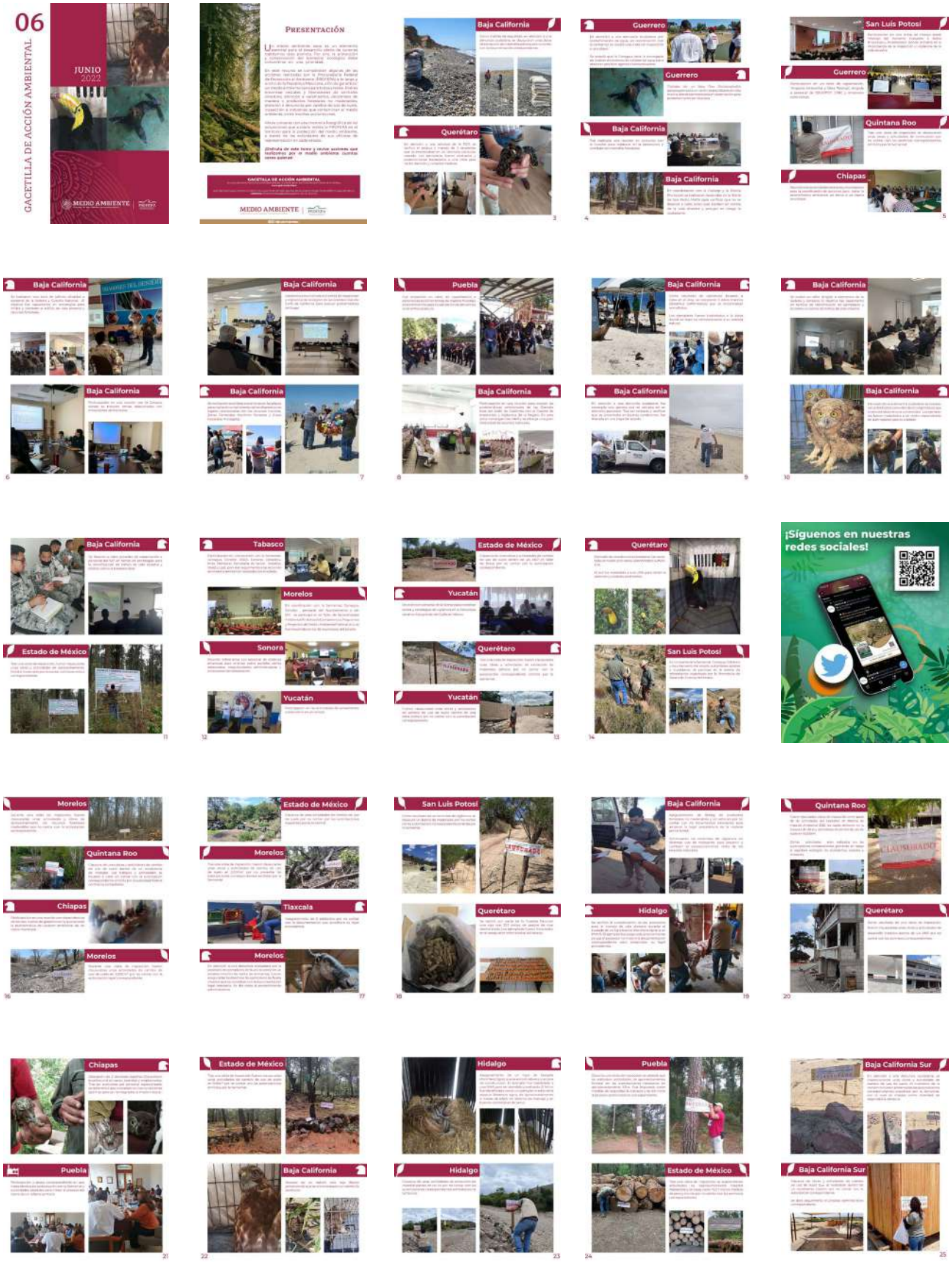
06
GACETILLA DE ACCIÓN AMBIENTAL
JUNIO
2022
MEDIO AMBIENTE
PRESENTACIÓN
Baja California
Querétaro
Guerrero
San Luis Potosí
Quintana Roo
Chiapas
Puebla
Tabasco
Morelos
Sonora
Yucatán
Estado de México
¡Síguenos en nuestras redes sociales!
Tlaxcala
Hidalgo
Baja California Sur

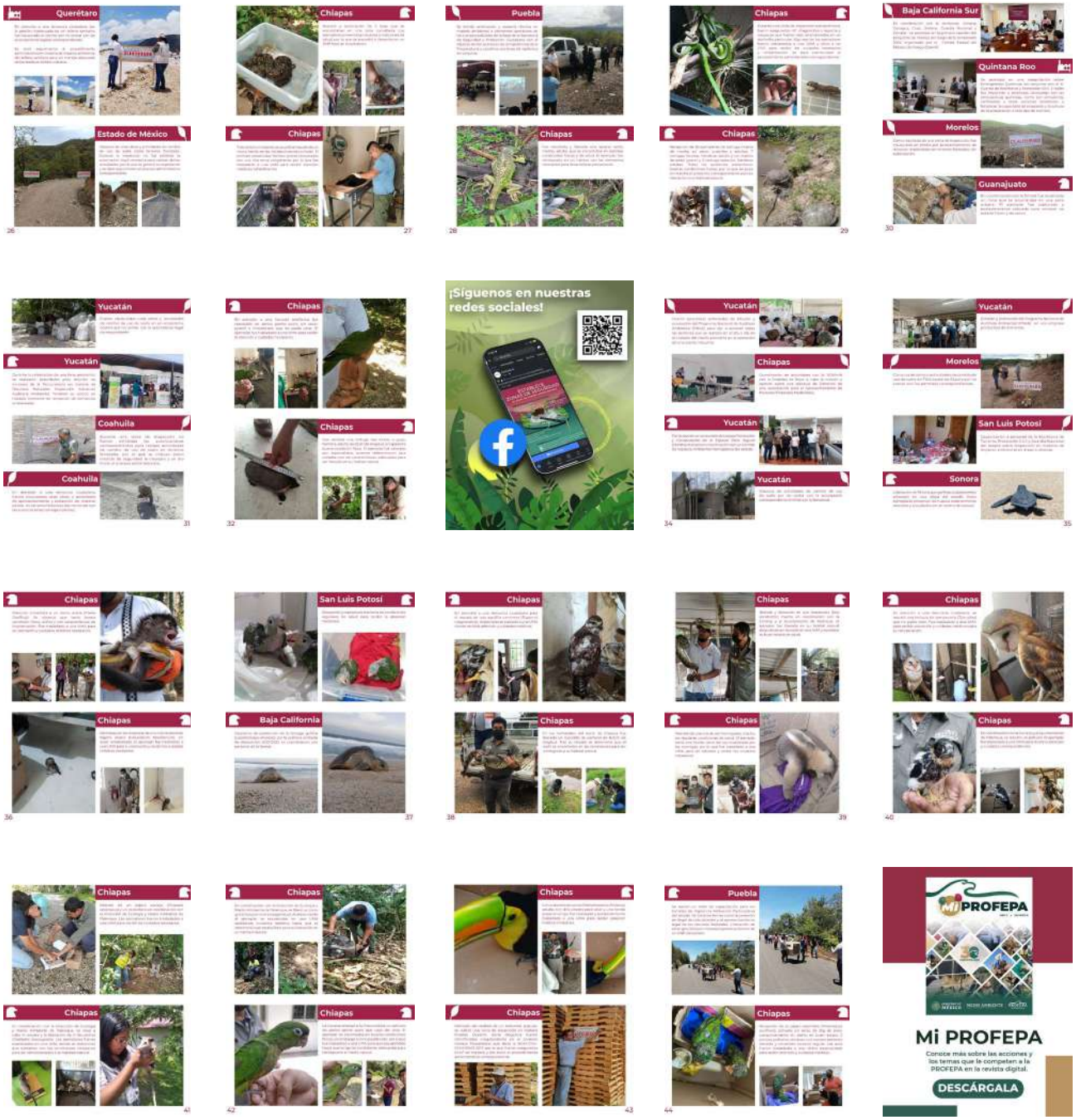
Querétaro
Chiapas
Puebla
Chiapas
Baja California Sur
Quintana Roo
Estado de México
Chiapas
Chiapas
Chiapas
Morelos
Guanajuato
Yucatán
Yucatán
Coahuila
Coahuila
Chiapas
¡Síguenos en nuestras redes sociales!
Yucatán
Chiapas
Yucatán
Yucatán
Yucatán
Morelos
San Luis Potosí
Sonora
Chiapas
Chiapas
San Luis Potosí
Baja California
Chiapas
Chiapas
Chiapas
Chiapas
Chiapas
Chiapas
Chiapas
Chiapas
Chiapas
Chiapas
Chiapas
Chiapas
Chiapas
Chiapas
Chiapas
Chiapas
Puebla
Chiapas
Mi PROFEPA
Conoce más sobre las acciones y los temas que le competen a la PROFEPA en la revista digital.
DESCÁRGALA

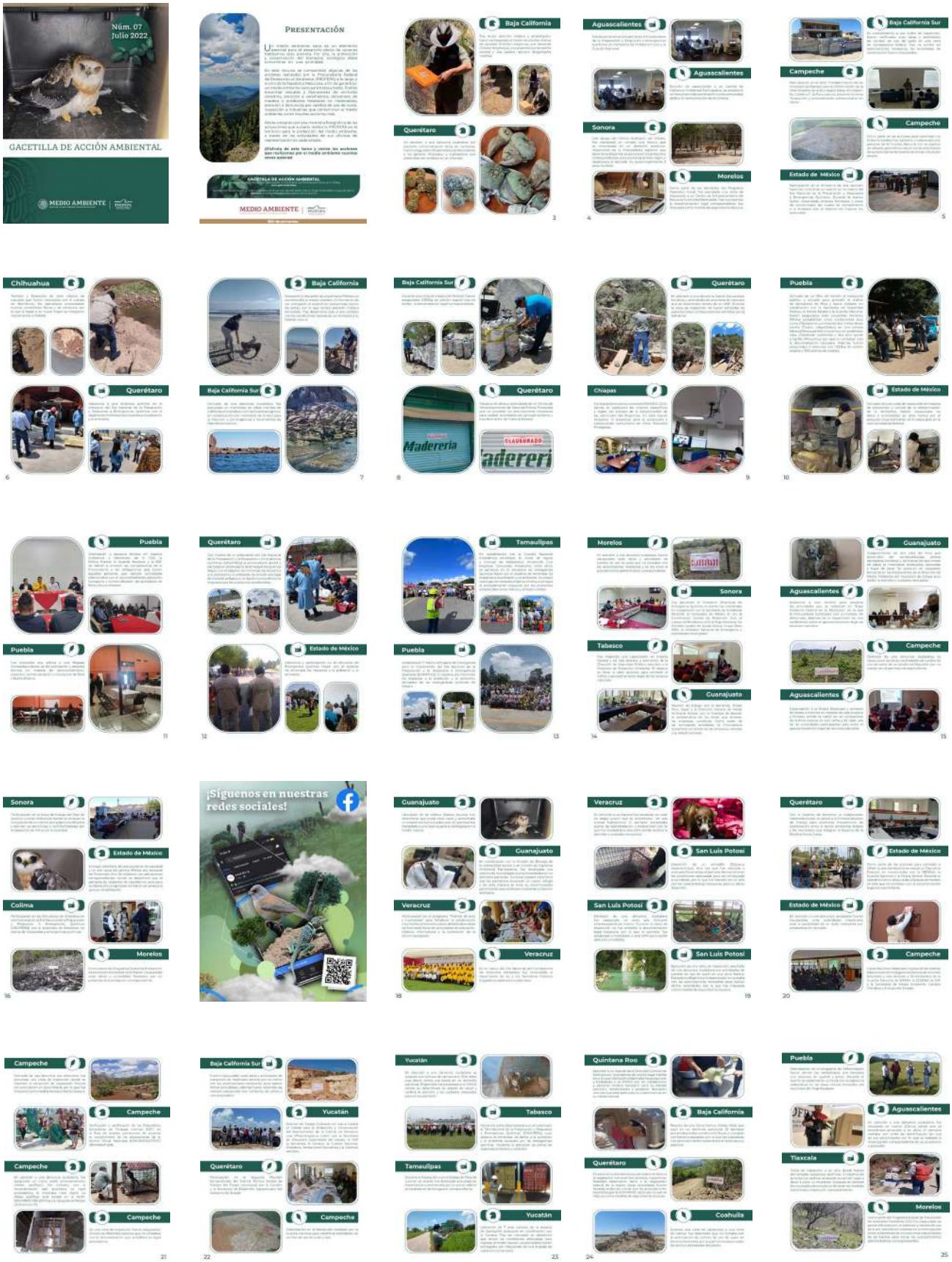
Núm. 07
Julio 2022
GACETILLA DE ACCIÓN AMBIENTAL
MEDIO AMBIENTE
PRESENTACIÓN
¡Síguenos en nuestras redes sociales!

Campeche
Querétaro
San Luis Potosí
26
Querétaro
Yucatán
Estado de México
Puebla
27
Durango
Tlaxcala
Yucatán
Yucatán
28
Puebla
Estado de México
Tabasco
Querétaro
29
Estado de México
Morelos
Baja California
30
Baja California
Estado de México
Baja California
Puebla
31
Campeche
Oaxaca
Tabasco
Querétaro
32
Hidalgo
33
Mi PROFEPA
Tala Ilegal y Deforestación
Mi PROFEPA
Conoce más sobre las acciones y los temas que le competen a la PROFEPA en la revista digital.
DESCÁRGALA

Quincena 1
Agosto 2022
GACETILLA DE ACCIÓN AMBIENTAL
MEDIO AMBIENTE
PROFEPA

PRESENTACIÓN
MEDIO AMBIENTE

Baja California Sur
Baja California

Campeche
Campeche
Campeche
Durango

Durango
Yucatán
Yucatán
Quintana Roo

Querétaro
Baja California Sur

Querétaro
Estado de México

Baja California Sur
Baja California Sur

Tabasco
San Luis Potosí

San Luis Potosí
Estado de México

Sonora
Baja California Sur

Campeche
Campeche

Campeche
Yucatán

Guanajuato
Querétaro

Querétaro
Baja California Sur

Veracruz
Baja California Sur

Mi PROFEPA
Tala Ilegal y Deforestación
Mi PROFEPA
Conoce más sobre las acciones y los temas que le comparten a la PROFEPA en la revista digital.
DESCÁRGALA

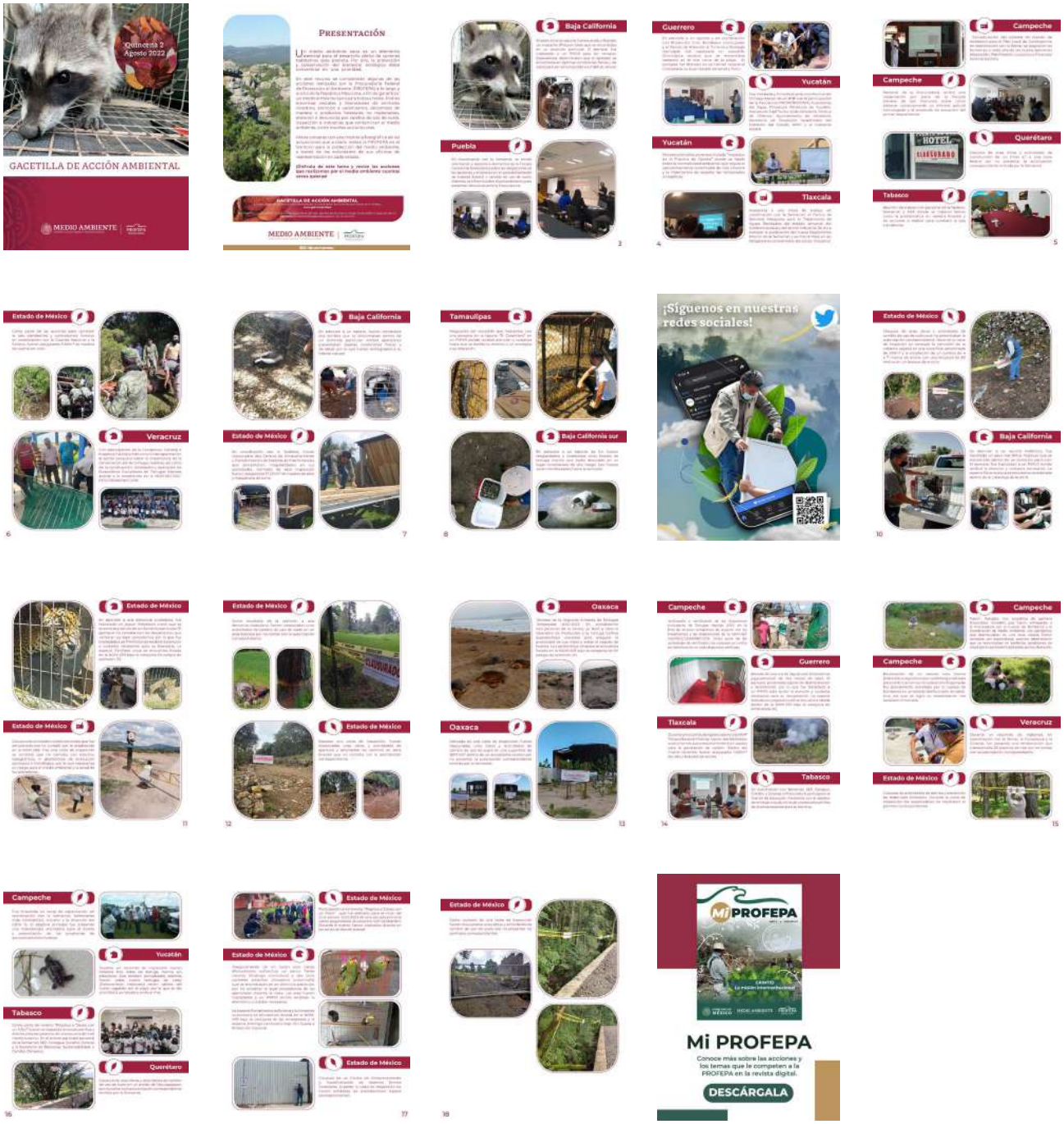
Quincena 2
Agosto 2022
GACETILLA DE ACCIÓN AMBIENTAL
MEDIO AMBIENTE
PRESENTACIÓN
Baja California
Puebla
Guerrero
Yucatán
Tlaxcala
Campeche
Querétaro
Tabasco
Estado de México
Veracruz
Tamaulipas
Baja California sur
¡Síguenos en nuestras redes sociales!
Oaxaca
Mi PROFEPA
Conoce más sobre las acciones y los temas que le competen a la PROFEPA en la revista digital.
DESCÁRGALA

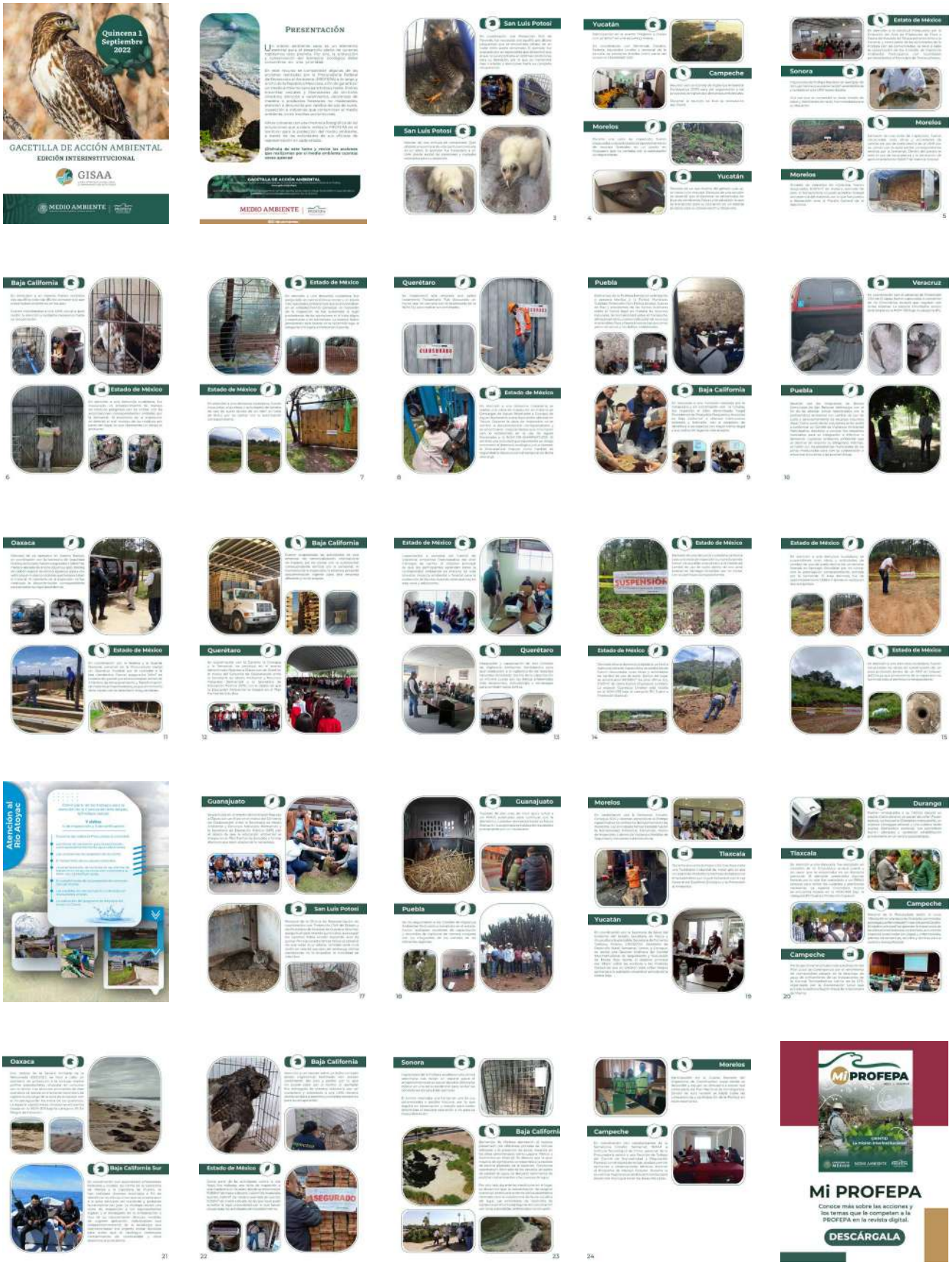
Quincena 1
Septiembre
2022
GACETILLA DE ACCIÓN AMBIENTAL
EDICIÓN INTERINSTITUCIONAL
GISAA
MEDIO AMBIENTE
PRESENTACIÓN
San Luis Potosí
Yucatán
Campeche
Estado de México
Sonora
Morelos
Baja California
Querétaro
Puebla
Veracruz
Oaxaca
SUSPENSIÓN
Atención al Río Atoyac
Guanajuato
Tlaxcala
Durango
Baja California Sur
ASEGURADO
Mi PROFEPA
Conoce más sobre las acciones y los temas que le competen a la PROFEPA en la revista digital.
DESCÁRGALA

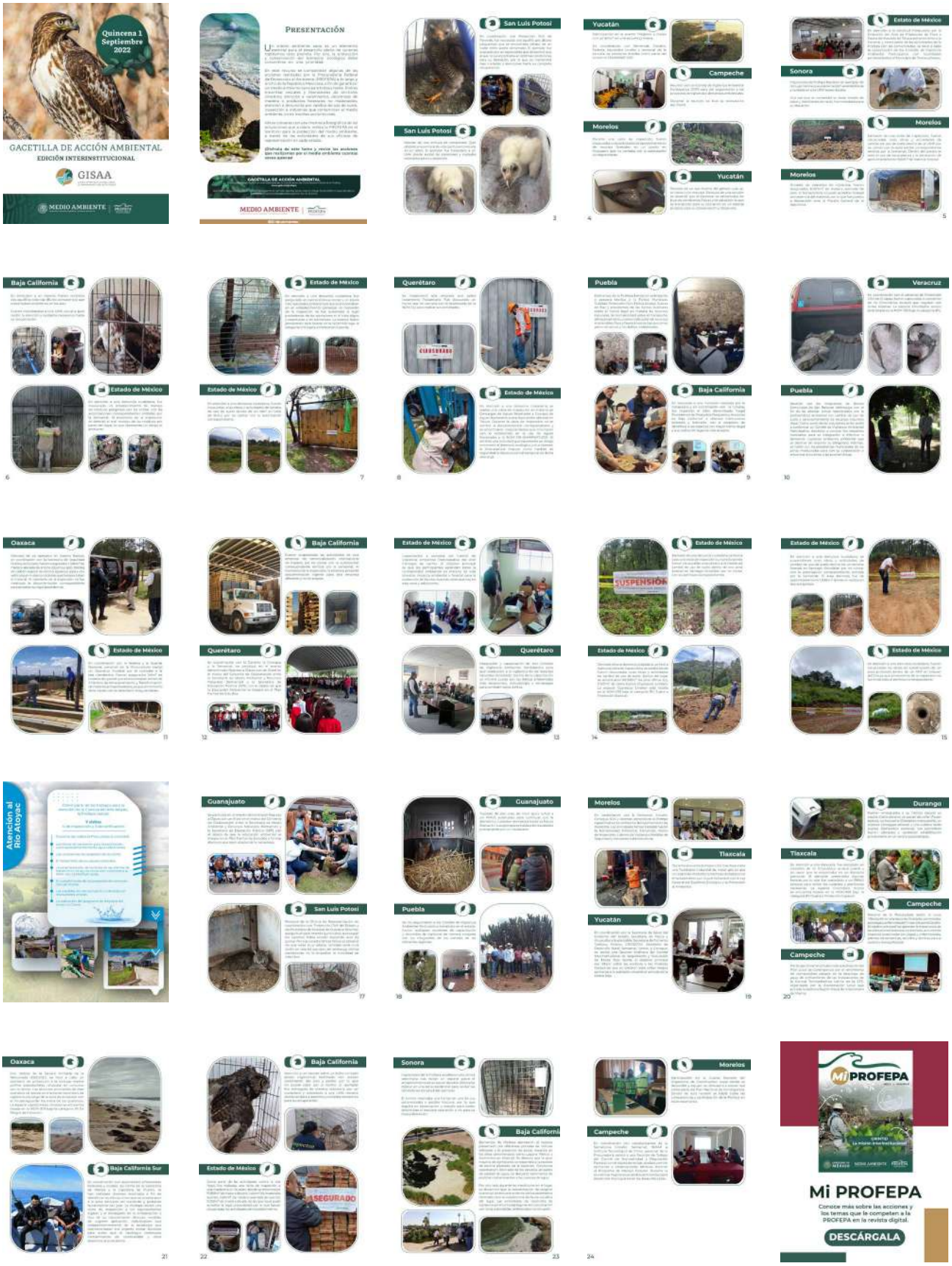
Quincena 1
Septiembre
2022
GACETILLA DE ACCIÓN AMBIENTAL
EDICIÓN INTERINSTITUCIONAL
GISAA
MEDIO AMBIENTE
PRESENTACIÓN
San Luis Potosí
Yucatán
Campeche
Morelos
Estado de México
Sonora
Baja California
Querétaro
Puebla
Veracruz
Oaxaca
Baja California Sur
Guanajuato
Tlaxcala
Durango
Atención al Río Atoyac
SUSPENSIÓN
ASEGURADO
Mi PROFEPA
Conoce más sobre las acciones y los temas que le competen a la PROFEPA en la revista digital.
DESCÁRGALA

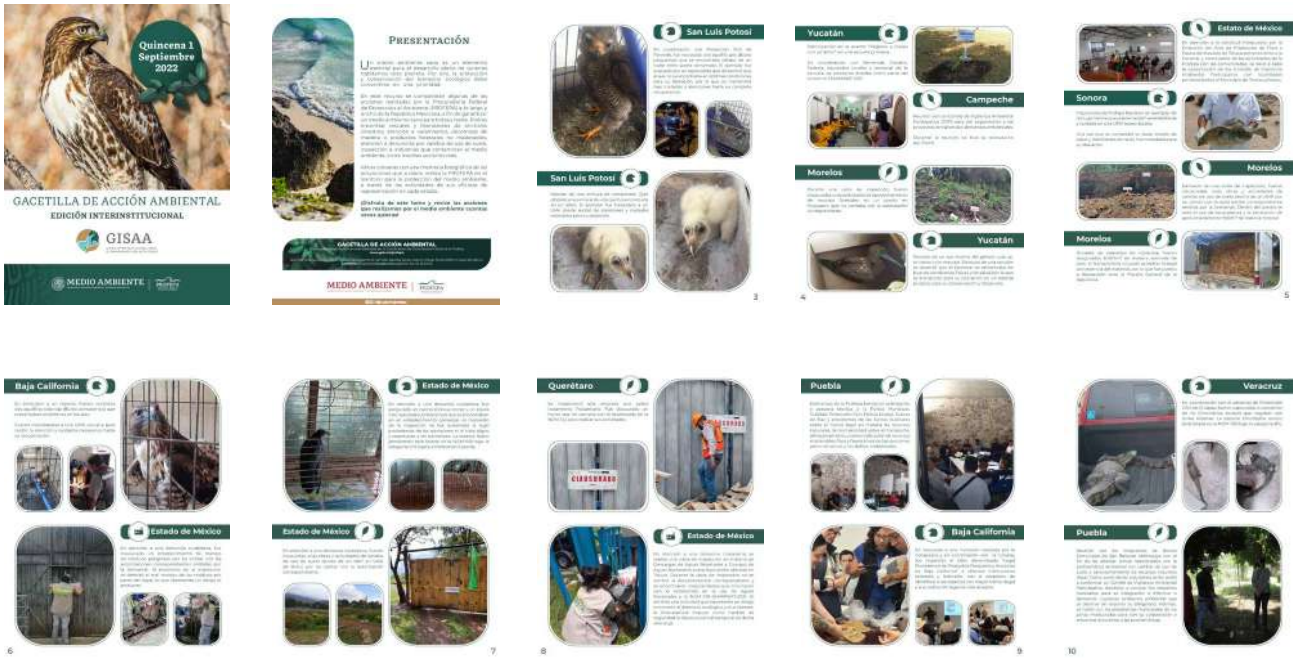
Quincena 1
Septiembre
2022
GACETILLA DE ACCIÓN AMBIENTAL
EDICIÓN INTERINSTITUCIONAL
GISAA
MEDIO AMBIENTE
PRESENTACIÓN
San Luis Potosí
Yucatán
Campeche
Morelos
Estado de México
Sonora
Baja California
Querétaro
Puebla
Veracruz

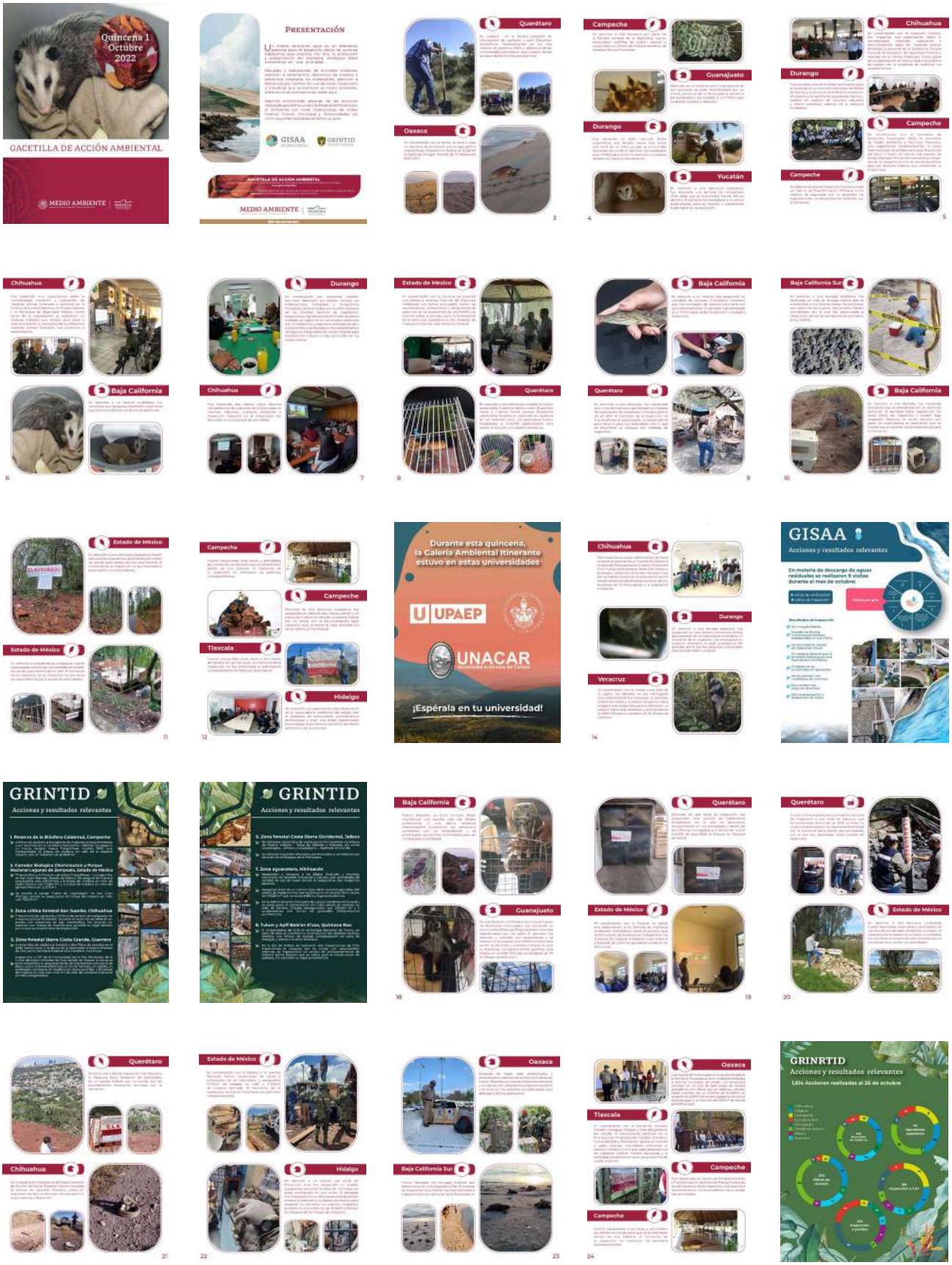
Quincena 1
Octubre
2022
GACETILLA DE ACIÓN AMBIENTAL
MEDIO AMBIENTE
PRESENTACIÓN
GISAA
GRINTID
Durante esta quincena, la Caloría Ambiental itinerante estuvo en estas universidades
UPAEP
UNACAR
¡Espérala en tu universidad!
GISAA
Acciones y resultados relevantes
En materia de descarga de aguas residuales se realizaron 9 visitas durante el mes de octubre:
GRINTID
Acciones y resultados relevantes
GRINTID
Acciones y resultados relevantes
GRINRTID
Acciones y resultados relevantes
1,614 Acciones realizadas al 26 de octubre

Siglas y acrónimos

Mi PROFEPA
Por el saneamiento de la Cuenca del Alto Atoyac
Mi PROFEPA
Conoce más sobre las acciones y los temas que le competen a la PROFEPA en la revista digital.
DESCÁRGALA

1ª Quincena
Noviembre
2022
GACETILLA DE ACCIÓN AMBIENTAL
MEDIO AMBIENTE

PRESENTACIÓN
GRINTID
MEDIO AMBIENTE

Estado de México
Chihuahua

Campeche
Quintana Roo
Morelos
Sonora

Campeche
Morelos
Querétaro
Sonora

Puebla
Estado de México

Estado de México
Querétaro

Veracruz
Baja California

Síguenos en nuestras redes sociales

GRINTID

Veracruz
Hidalgo

Estado de México
Estado de México

Durango
Sonora
Tabasco
Sonora

Guerrero
Guerrero
Guerrero
Morelos

Baja California

Siglas y acrónimos

Mi PROFEPA
Mi PROFEPA
Conoce más sobre las acciones y los temas que le competen a la PROFEPA en la revista digital.
DESCÁRGALA

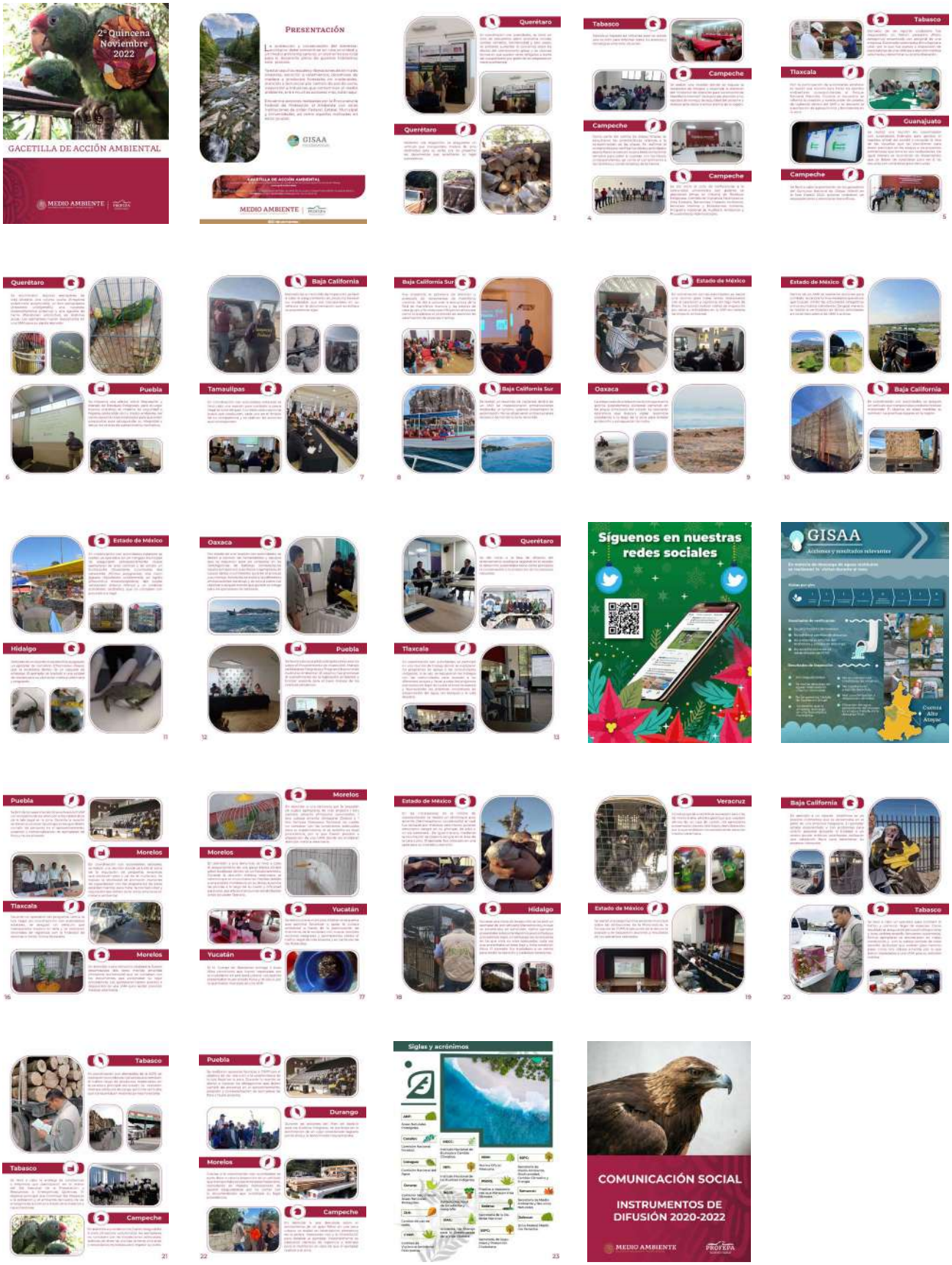
2° Quincena
Noviembre
2022
GACETILLA DE ACCIÓN AMBIENTAL
MEDIO AMBIENTE
PRESENTACIÓN
GISAA
Querétaro
Tabasco
Campeche
Tlaxcala
Guanajuato
Baja California
Baja California Sur
Estado de México
Puebla
Tamaulipas
Oaxaca
Hidalgo
Morelos
Yucatán
Veracruz
Durango
Siglas y acrónimos
Síguenos en nuestras redes sociales
GISAA
COMUNICACIÓN SOCIAL
INSTRUMENTOS DE DIFUSIÓN 2020-2022
MEDIO AMBIENTE
PROFEPA

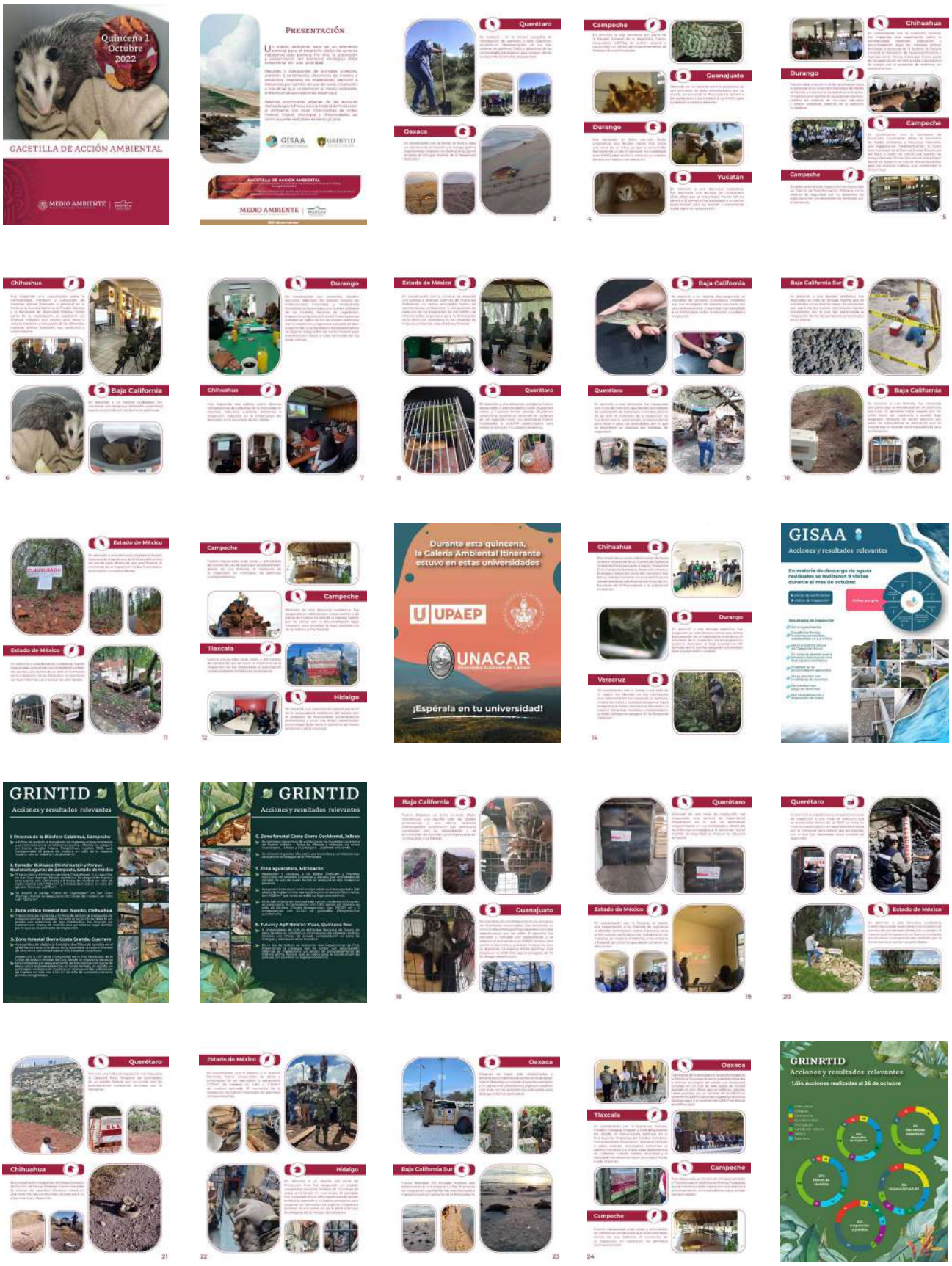
Quincena 1
Octubre
2022
GACETILLA DE ACCIÓN AMBIENTAL
MEDIO AMBIENTE
PRESENTACIÓN
GISAA
GRINTID
Durante esta quincena, la Caleria Ambiental itinerante estuvo en estas universidades
UPAEP
UNACAR
¡Espérala en tu universidad!
GISAA
Acciones y resultados relevantes
GRINTID
Acciones y resultados relevantes
GRINRTID
Acciones y resultados relevantes

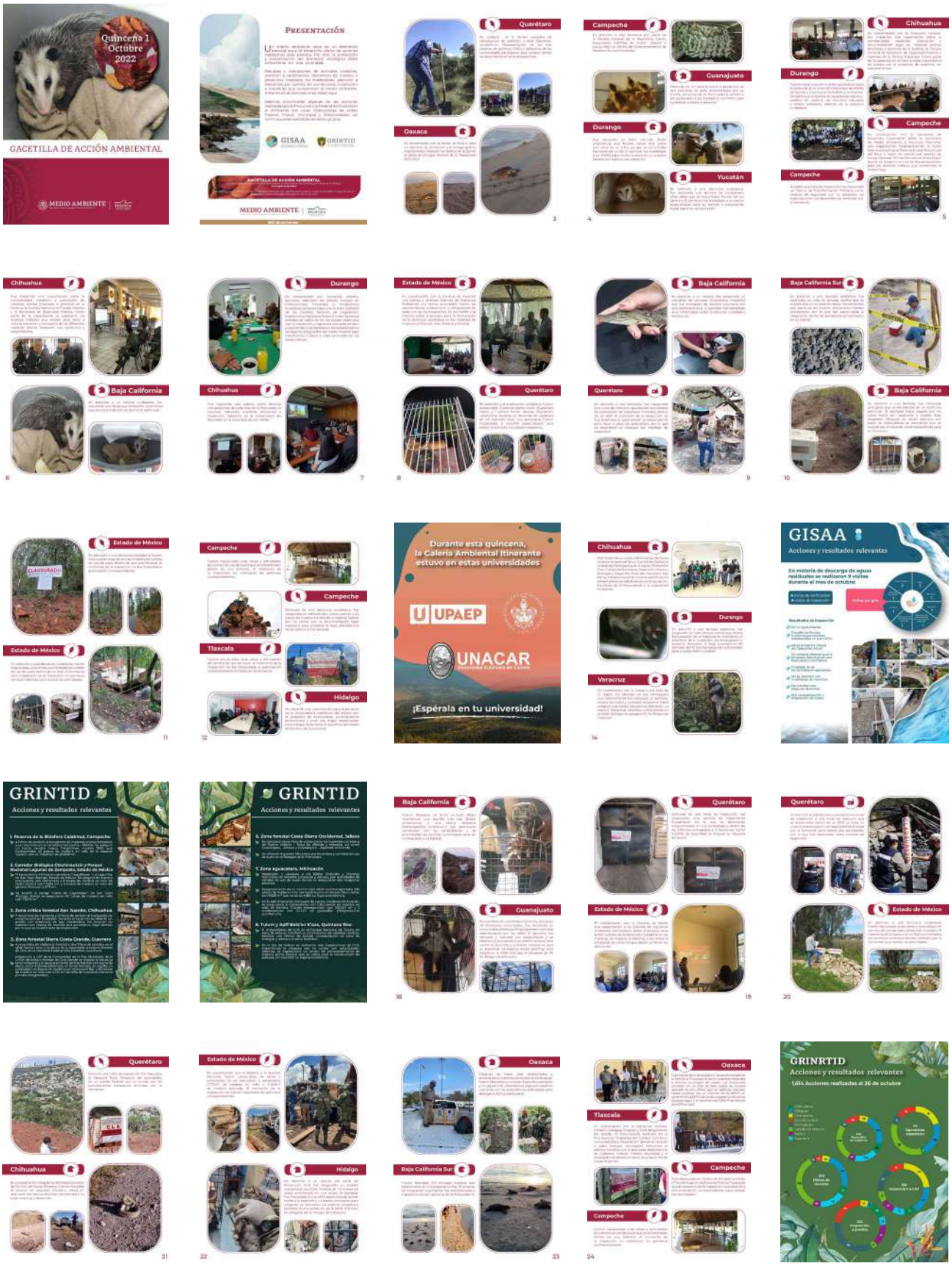
Quincena 1
Octubre
2022
GACETILLA DE ACCIÓN AMBIENTAL
MEDIO AMBIENTE
PRESENTACIÓN
GISAA
GRINTID
Durante esta quincena, la Caleria Ambiental itinerante estuvo en estas universidades
UPAEP
UNACAR
¡Espérala en tu universidad!
GISAA
Acciones y resultados relevantes
GRINTID
Acciones y resultados relevantes
GRINRTID
Acciones y resultados relevantes

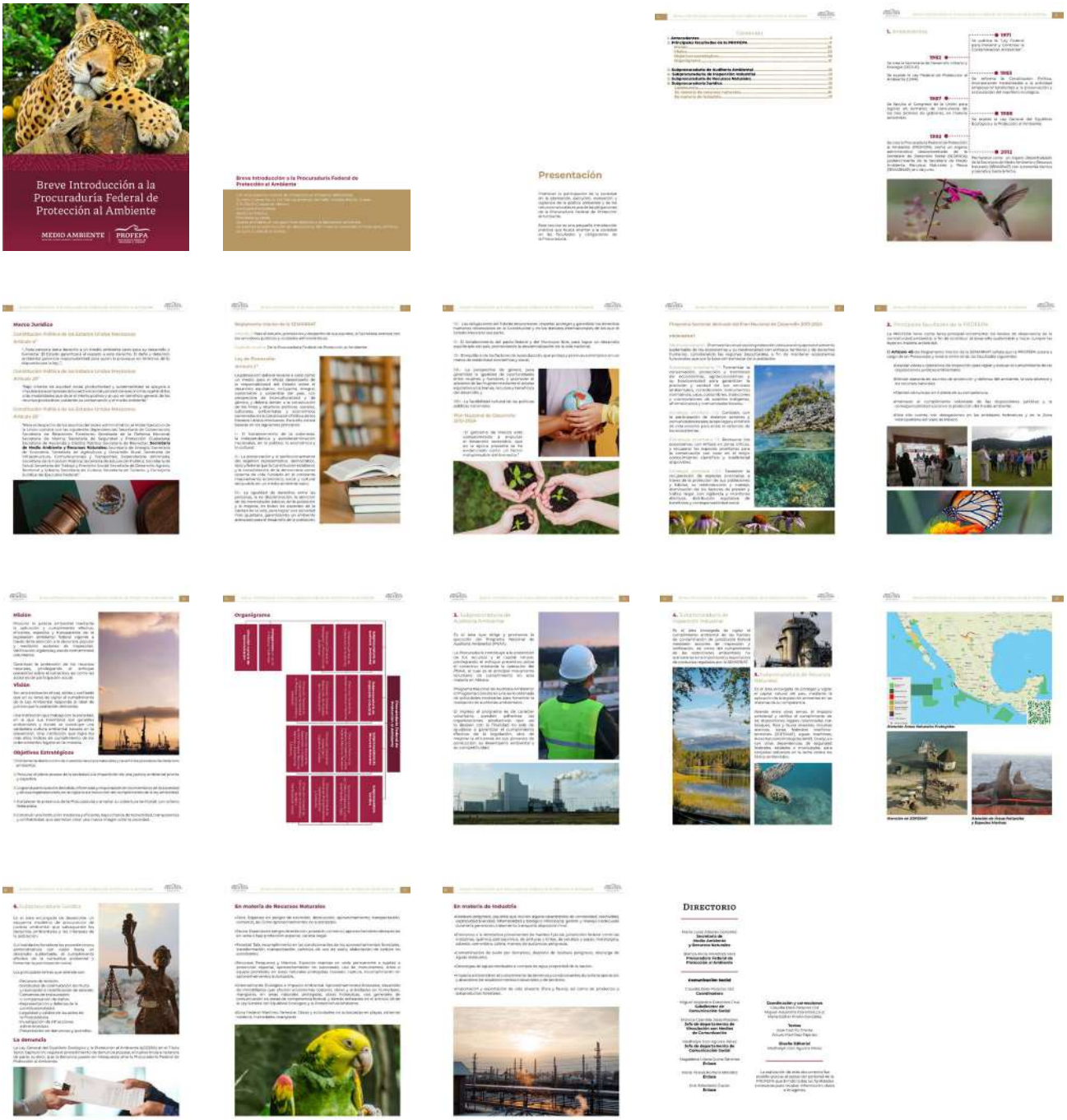
Breve Introducción a la Procuraduría Federal de Protección al Ambiente
MEDIO AMBIENTE
PROFEPA
Presentación
Marco Jurídico
Misión
Visión
Objetivos Estratégicos
Organigrama
Directorio

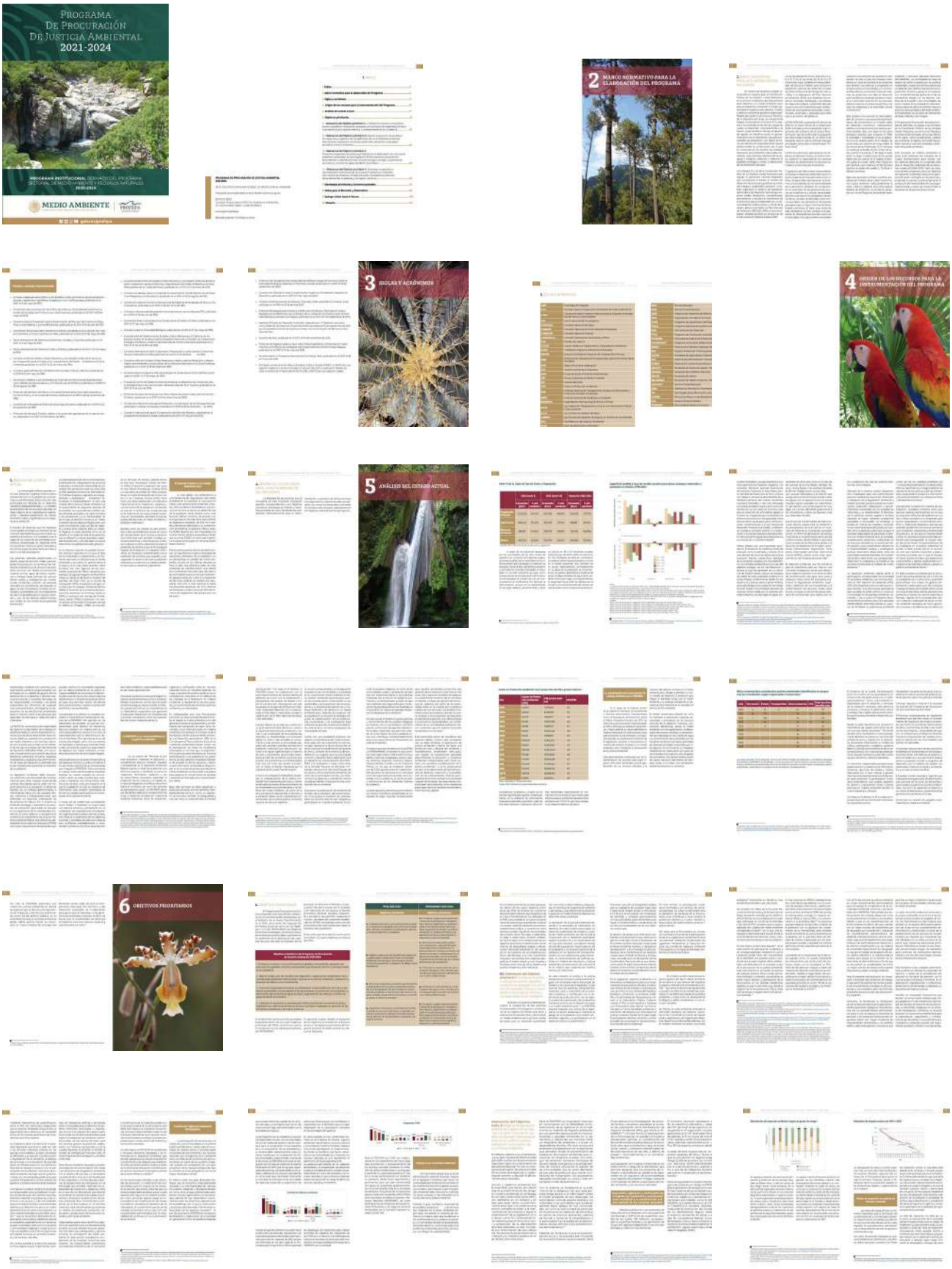
Programa De Procuración De Justicia Ambiental 2021-2024
MEDIO AMBIENTE
2 MARCO NORMATIVO PARA LA ELABORACIÓN DEL PROGRAMA
3 SIGLAS Y ACRÓNIMOS
4 ORIGEN DE LOS RECURSOS PARA LA INSTRUMENTACIÓN DEL PROGRAMA
5 ANÁLISIS DEL ESTADO ACTUAL
6 OBJETIVOS PRIORITARIOS

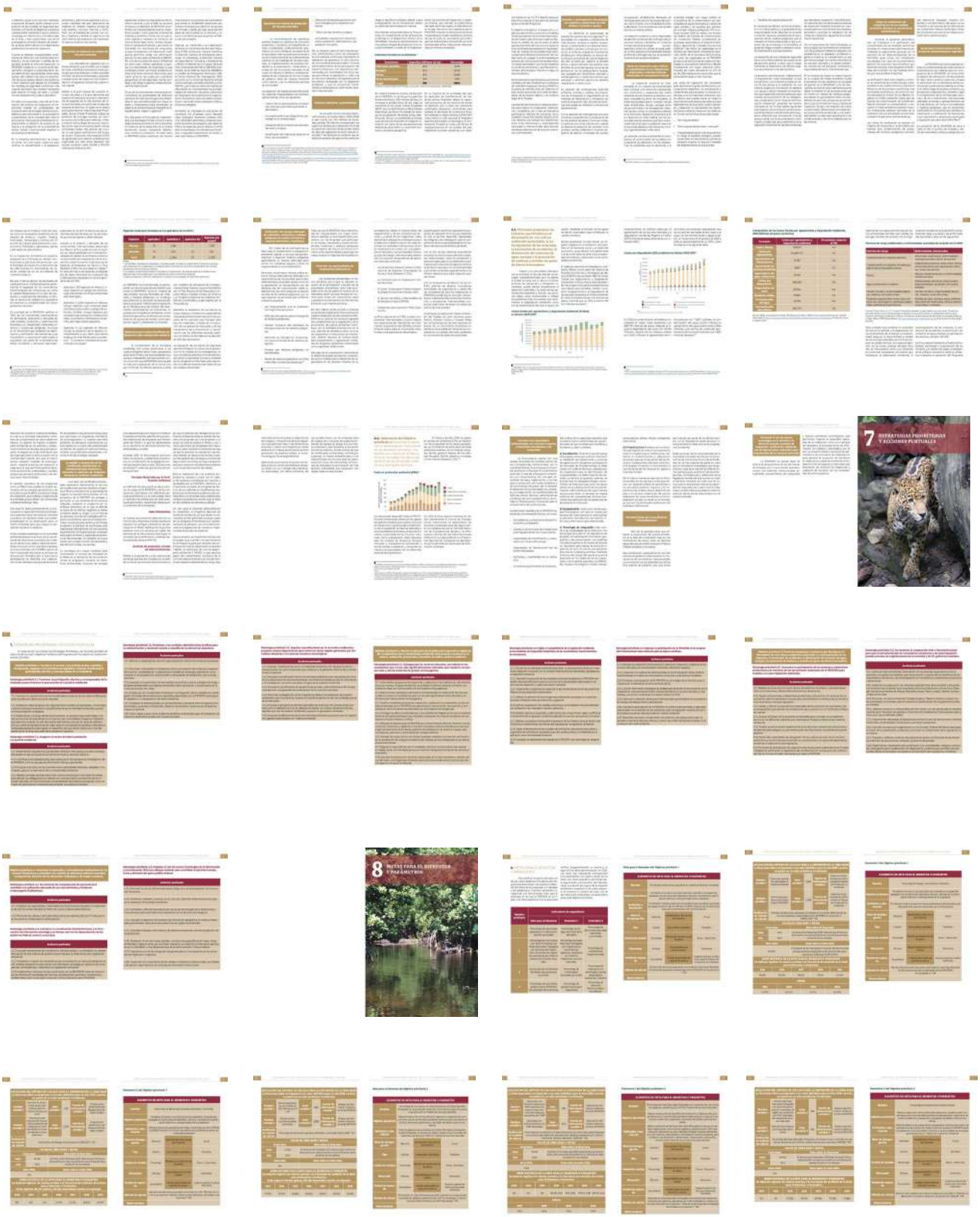
7 SUBRATIOLIAS PRIORITARIAS Y ACCIONES PUNTUALES
8 RUTAS PARA EL BIENESTAR Y PARAMETROS

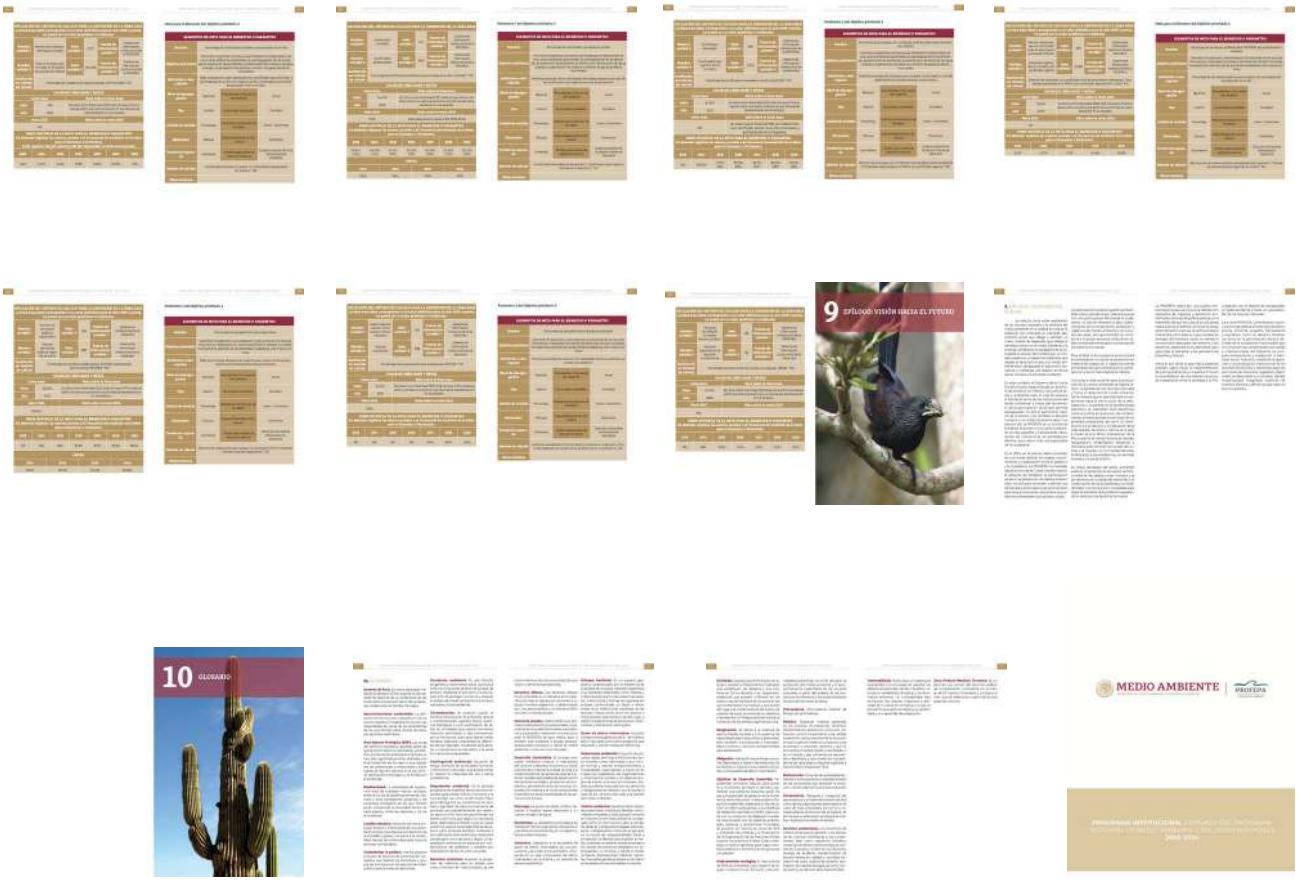
9 EPÍLOGO: VISIÓN HACIA EL FUTURO
10 GLOSARIO
MEDIO AMBIENTE
PROFEPA

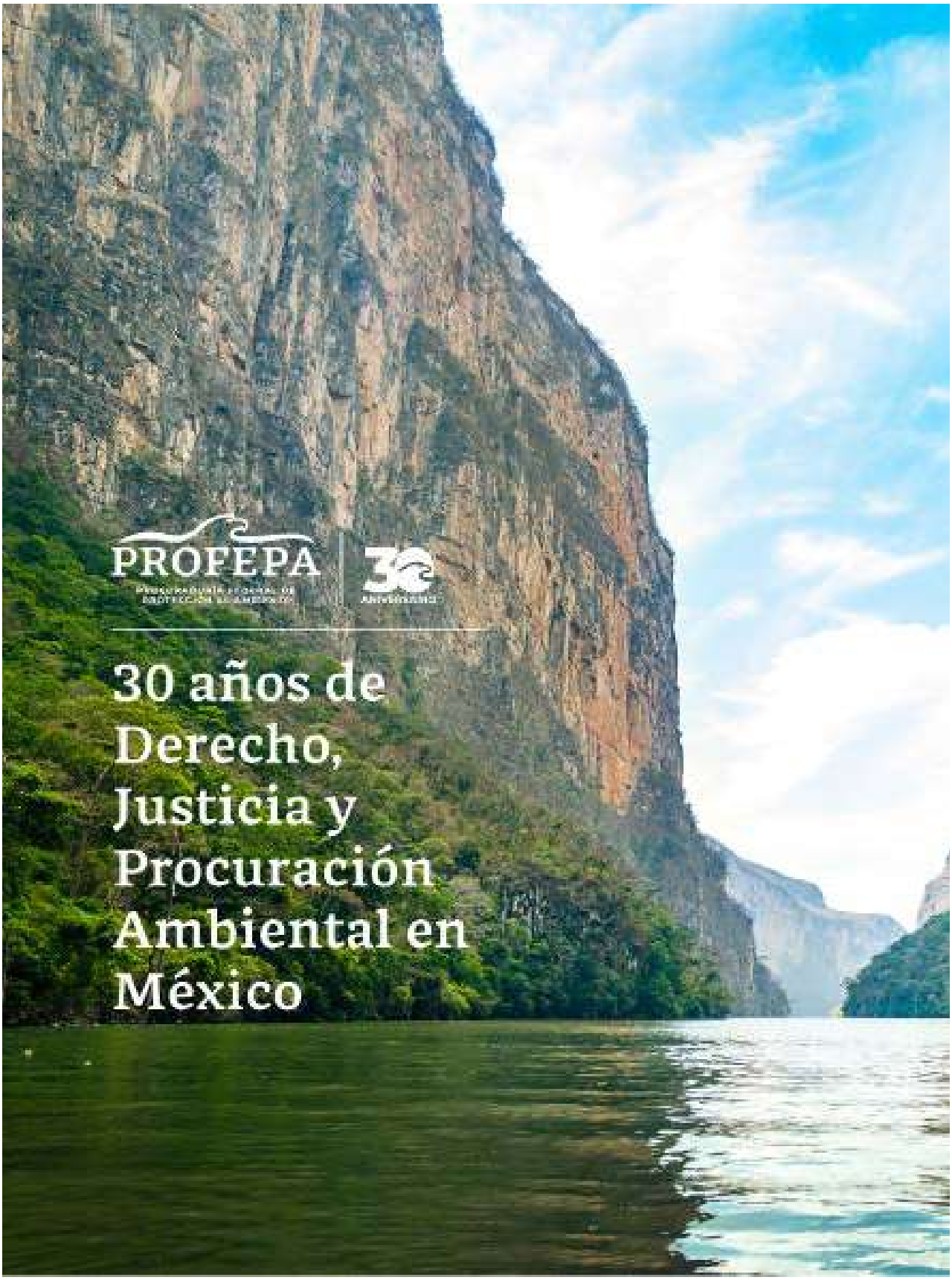
PROFEPA
30 años de Derecho, Justicia y Procuración Ambiental en México

PROTECCIÓN DE LA VIDA SILVESTRE

Caso "Santuario Olvidado"

MEDIO AMBIENTE

PROFEPA

gob.mx/profepa

MEDIO AMBIENTE
DIRECCIÓN GENERAL DE DELITOS FEDERALES CONTRA EL AMBIENTE Y LITIGIO

MEDIO AMBIENTE
SUBPROCURADURÍA DE INSPECCIÓN INDUSTRIAL

MEDIO AMBIENTE
DIRECCIÓN GENERAL DE INSPECCIÓN DE FUENTES DE CONTAMINACIÓN

MEDIO AMBIENTE
DIRECCIÓN GENERAL DE CONTROL DE PROCEDIMIENTOS ADMINISTRATIVOS Y CONSULTA

MEDIO AMBIENTE
DIRECCIÓN GENERAL DE INSPECCIÓN AMBIENTAL EN PUERTOS, AEROPUERTOS Y FRONTERAS

MEDIO AMBIENTE
DIRECCIÓN GENERAL DE DENUNCIAS AMBIENTALES, QUEJAS Y PARTICIPACIÓN SOCIAL

MEDIO AMBIENTE
DIRECCIÓN GENERAL DE PLANEACIÓN Y PROMOCIÓN DE AUDITORÍAS

MEDIO AMBIENTE
SUBPROCURADURÍA DE RECURSOS NATURALES

MEDIO AMBIENTE
DIRECCIÓN GENERAL DE OPERACIÓN DE AUDITORÍAS

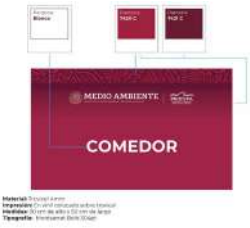
MEDIO AMBIENTE
COMEDOR

MEDIO AMBIENTE
DIRECCIÓN GENERAL DE ASISTENCIA TÉCNICA INDUSTRIAL

MEDIO AMBIENTE
DIRECCIÓN GENERAL DE INSPECCIÓN Y VIGILANCIA DE VIDA SILVESTRE, RECURSOS MARINOS Y ECOSISTEMAS COSTEROS

MEDIO AMBIENTE
SUBPROCURADURÍA JURÍDICA

MEDIO AMBIENTE
DIRECCIÓN GENERAL DE IMPACTO AMBIENTAL Y ZONA FEDERAL MARÍTIMO TERRESTRE

MEDIO AMBIENTE
DIRECCIÓN GENERAL DE IMPACTO AMBIENTAL Y ZONA FEDERAL MARÍTIMO TERRESTRE

MEDIO AMBIENTE
FAVOR DE GUARDAR SILENCIO

MEDIO AMBIENTE
DIRECCIÓN GENERAL DE INSPECCIÓN Y VIGILANCIA FORESTAL

MEDIO AMBIENTE
DIRECCIÓN GENERAL DE ASISTENCIA TÉCNICA INDUSTRIAL

MEDIO AMBIENTE
SUBPROCURADURÍA DE AUDITORÍA AMBIENTAL

MEDIO AMBIENTE
SERVICIO MÉDICO

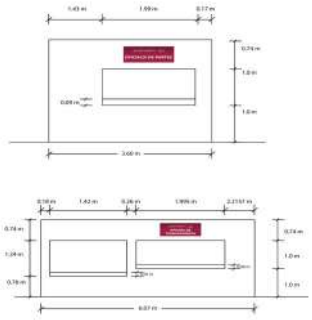

GOBIERNO DE MÉXICO
MEDIO AMBIENTE
PROFEPA
PROTECCIÓN, DERECHO Y JUSTICIA AMBIENTAL EN MÉXICO
30 AÑOS

GOBIERNO DE
MÉXICO
MEDIO AMBIENTE
SECRETARÍA DE MEDIO AMBIENTE Y RECURSOS NATURALES
PROFEPA
PROCURADURÍA FEDERAL DE PROTECCIÓN AL AMBIENTE
Recursos Naturales
Jurídico
Auditoría Ambiental
Industria

30
ANIVERSARIO
30 años al servicio
del medio ambiente
MEDIO AMBIENTE
PROFEPA

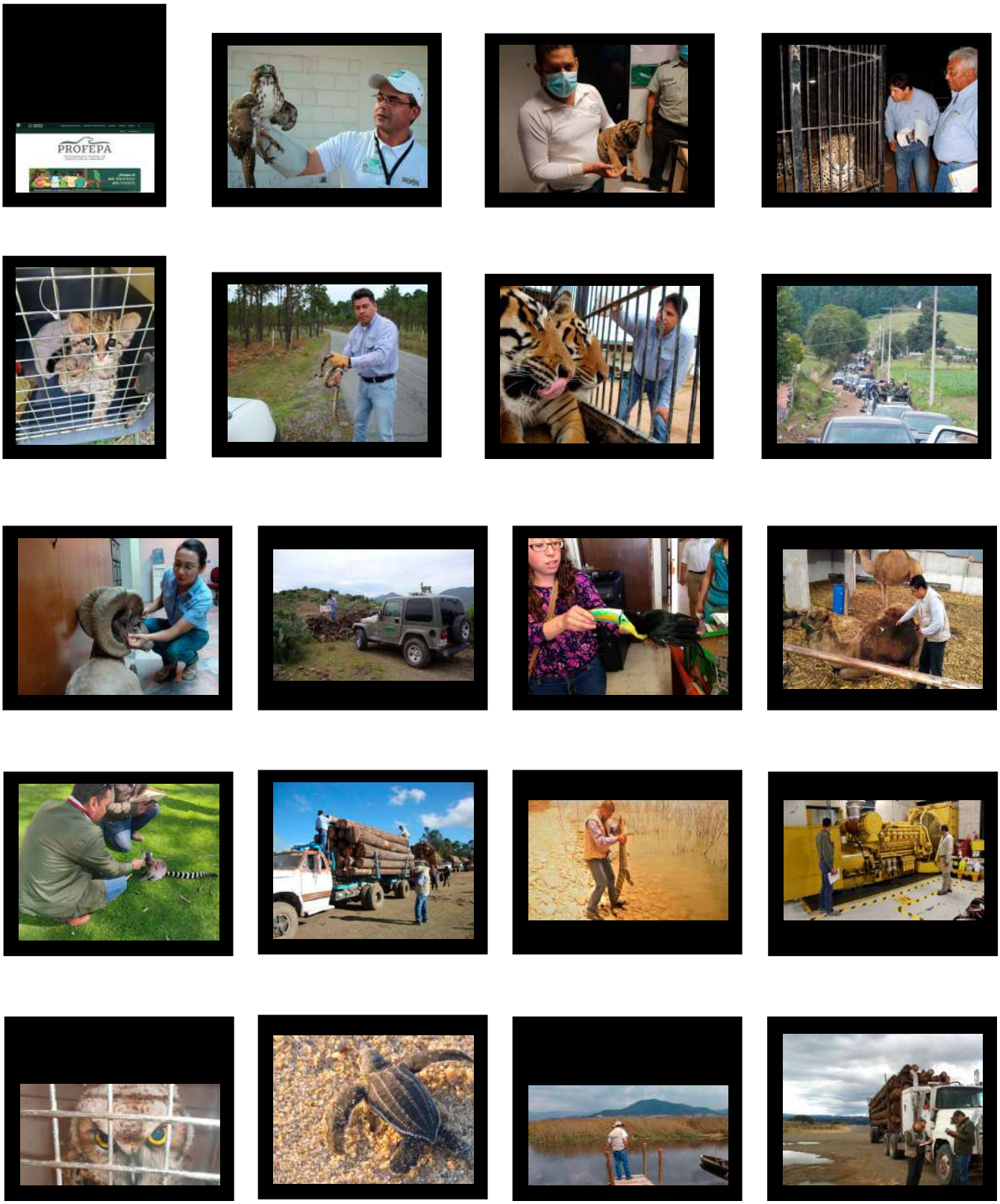
PROFEPA

CLAUSURADO
PROFEPA

¡SÍGUENOS!

Redes sociales

¡SÍGUENOS!

Redes sociales

Aves migratorias

Aves migratorias

Vaquita marina

Vaquira marina

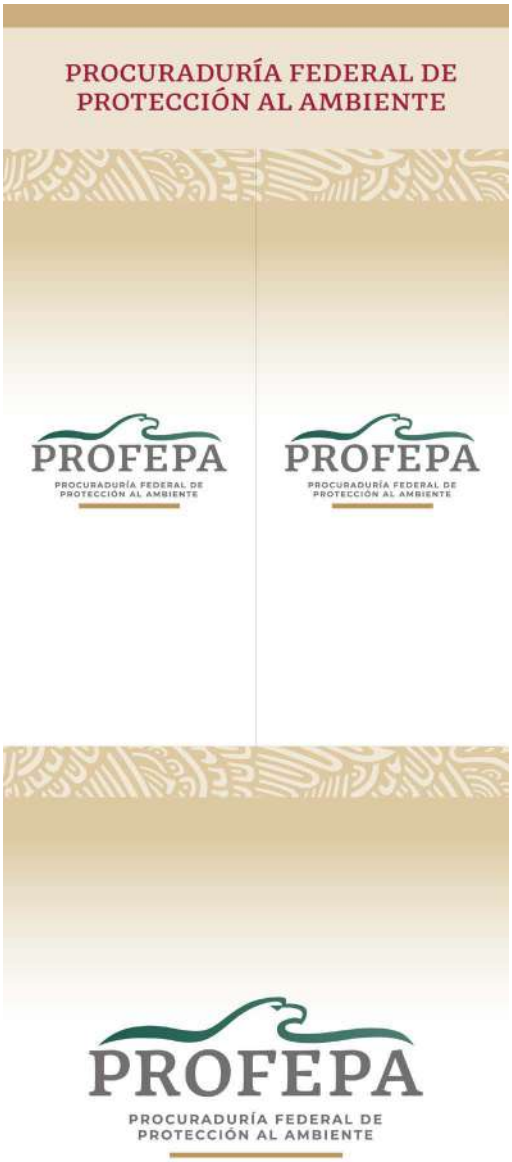
PROCURADURÍA FEDERAL DE
PROTECCIÓN AL AMBIENTE
PROFEPA
PROCURADURÍA FEDERAL DE PROTECCIÓN AL AMBIENTE
PROFEPA
PROCURADURÍA FEDERAL DE PROTECCIÓN AL AMBIENTE
PROFEPA
PROCURADURÍA FEDERAL DE
PROTECCIÓN AL AMBIENTE

No.6
Mi PROFEPA
Revista digital
Mi PROFEPA
Año 2 N° 6
30
ANIVERSARIO

Recibe mes con mes la
Gacetilla de
Acción Ambiental
06
GACETILLA DE ACCIÓN AMBIENTAL
JUNIO
2022

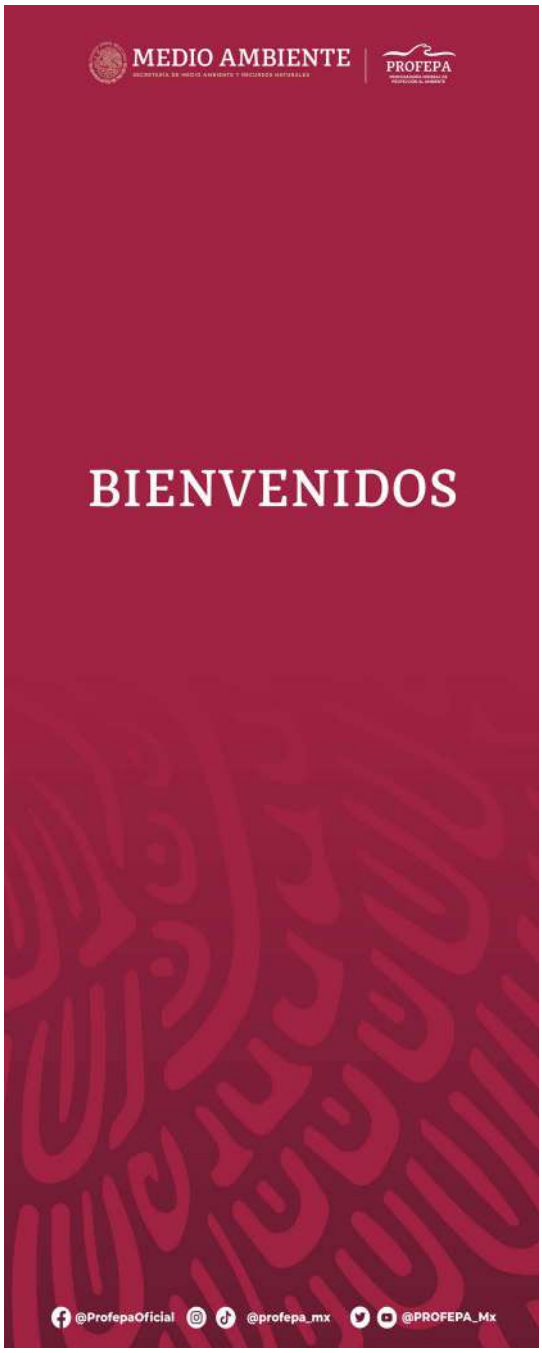
MEDIO AMBIENTE
PROFEPA
BIENVENIDOS
@ProfepaOficial
@profepa_mx
@PROFEPA_Mx

PROFEPA
PROCURADURÍA FEDERAL DE PROTECCIÓN AL AMBIENTE
Conoce las acciones de la Procuraduría para cuidar el medio ambiente consultando...
MiPROFEPA
la revista digital...
01
02
la Gacetilla de Acción Ambiental...
el Manual de Introducción, entre otros productos editoriales.
@ProfepaOficial
@profepa_mx
@PROFEPA_Mx

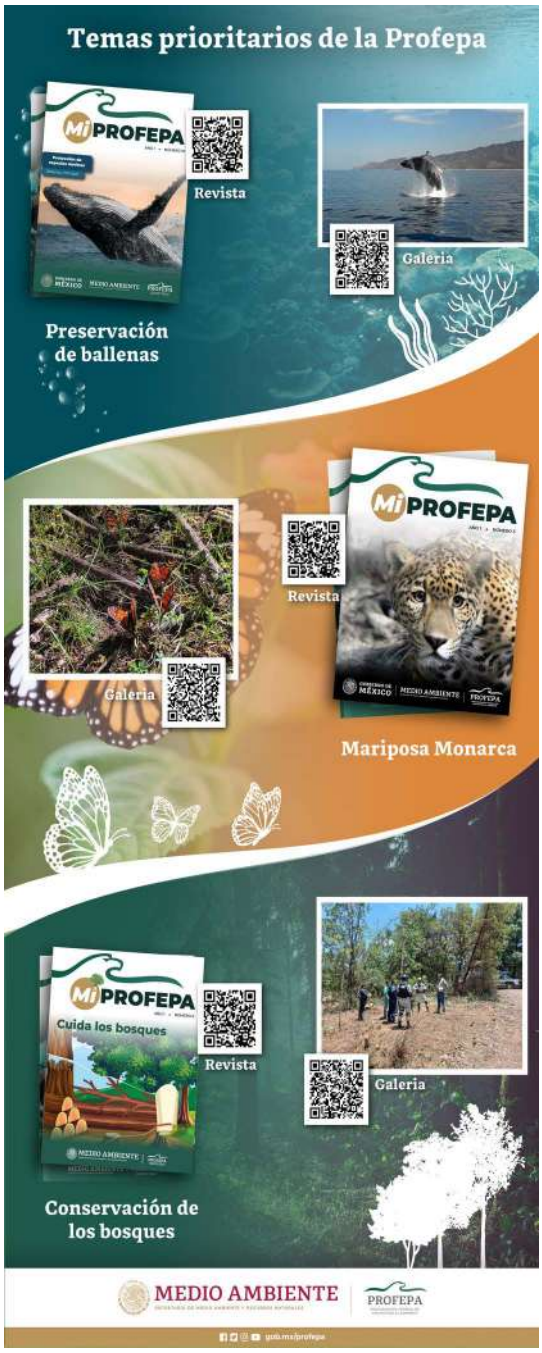
Temas prioritarios de la Profepa
MiPROFEPA
Revista
Galeria
Preservación de ballenas
Revista
Galeria
Mariposa Monarca
MiPROFEPA
Cuida los bosques
Revista
Galeria
Conservación de los bosques
MEDIO AMBIENTE
PROFEPA

Temas prioritarios de la Profepa
Galeria
Revista
MiPROFEPA
Lobos y Elefantes marinos
MiPROFEPA
Revista
Aves migratorias
Galeria
Galeria
Revista
MiPROFEPA
Vaquita marina
MEDIO AMBIENTE
PROFEPA

PROFEPA
PROCURADURÍA FEDERAL DE PROTECCIÓN AL AMBIENTE
30
ANIVERSARIO
STAFF
CDMX,BENITO JUAREZ 13 JUNIO 2022

PROFEPA
PROCURADURÍA FEDERAL DE PROTECCIÓN AL AMBIENTE
NOMBRE
APELLIDO
PUESTO
ÁREA DE ADSCRIPCIÓN

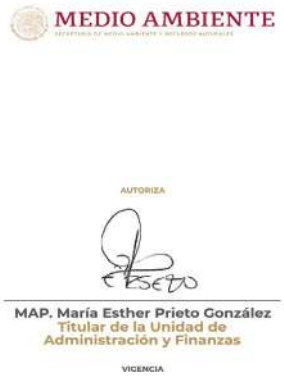
MEDIO AMBIENTE
AUTORIZA
MAP. María Esther Prieto González
Titular de la Unidad de Administración y Finanzas
VIGENCIA

te invitamos a la
Celebración
de nuestro
30
ANIVERSARIO
13 de junio | 2:30 a 6:00 pm
El evento será en el piso 16
de las oficinas centrales

Ceremonia conmemorativa
del 30 aniversario
de la PROFEPA
30
ANIVERSARIO
el 13 de junio a las 13:00 hrs.
en el piso 9 de nuestras oficinas centrales.

GOBIERNO DE MÉXICO | MEDIO AMBIENTE | PROFEPA

LA PROCURADURÍA FEDERAL DE PROTECCIÓN AL AMBIENTE
OTORGA EL PRESENTE

RECONOCIMIENTO

A

Lilia Aguirre López

por 25 años de servicio ininterrumpido.
La Procuraduría agradece tu arduo trabajo y dedicación.

Mtra. María Luisa Albores González
SECRETARIA DE MEDIO AMBIENTE Y RECURSOS NATURALES

Dra. Blanca Alicia Mendoza Vera
PROCURADORA FEDERAL DE PROTECCIÓN AL AMBIENTE

CIUDAD DE MÉXICO, A 4 DE JUNIO DE 2022

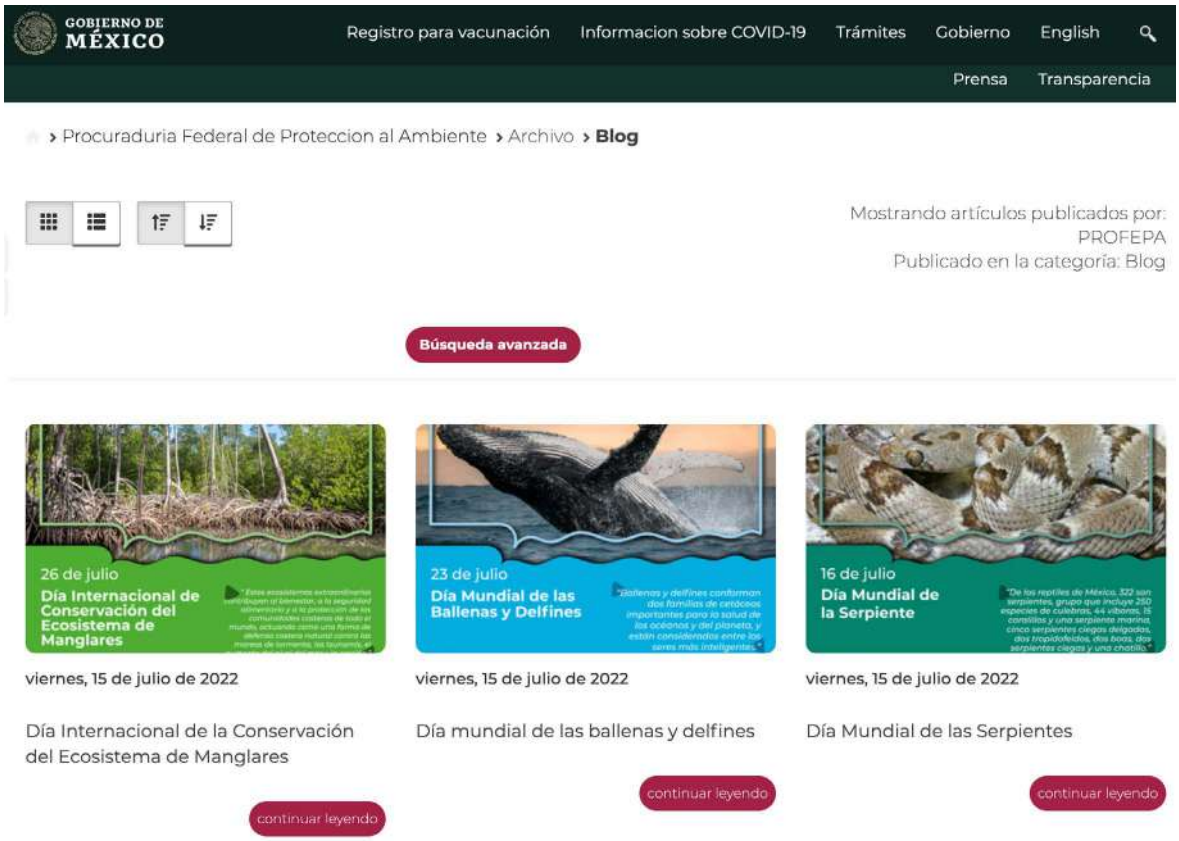
GOBIERNO DE MÉXICO
Registro para vacunación
Informacion sobre COVID-19
Trámites
Gobierno
English
Prensa
Transparencia
› Procuraduria Federal de Proteccion al Ambiente › Archivo › Blog
Mostrando artículos publicados por: PROFEPA
Publicado en la categoría: Blog
Búsqueda avanzada
26 de julio
Día Internacional de Conservación del Ecosistema de Manglares
viernes, 15 de julio de 2022
Día Internacional de la Conservación del Ecosistema de Manglares
continuar leyendo
23 de julio
Día Mundial de las Ballenas y Delfines
viernes, 15 de julio de 2022
Día mundial de las ballenas y delfines
continuar leyendo
16 de julio
Día Mundial de la Serpiente
viernes, 15 de julio de 2022
Día Mundial de las Serpientes
continuar leyendo

Página web

8.2

www.profepa.gob.mx

@PROFEPA OFICIAL

Instagram
Buscar
profepa_mx
Enviar mensaje
991 publicaciones
53.1K seguidores
86 seguidos
PROFEPA
Organización gubernamental
•Procuraduría Federal de Protección al Ambiente
Lee el ultimo número de la revista Mi Profepa
bit.ly/3shtqai
jose.a.lopezperez y javieralfarov siguen esta cuenta
Traslado ...
Defendien...
Tiburon B...
DINAPREQ
DíaMedioA...
Menos plá...
LiberciónÁ.

@profepa_mx

Home
Explore
Notifications
Messages
Bookmarks
Lists
Profile
More
PROFEPA
23.8K Tweets
Mes del Bosque
MEDIO AMBIENTE
PROFEPA
Following
PROFEPA
@PROFEPA_Mx
Procuraduría Federal de Protección al Ambiente Denuncia: 800 PROFEPA | profepa.gob.mx/innovaportal/v...
Environmental
México D.F.
gob.mx/profepa
Born January 1
Joined December 2012
199 Following
88.4K Followers
Not followed by anyone you're following

@PROFEPA_MX

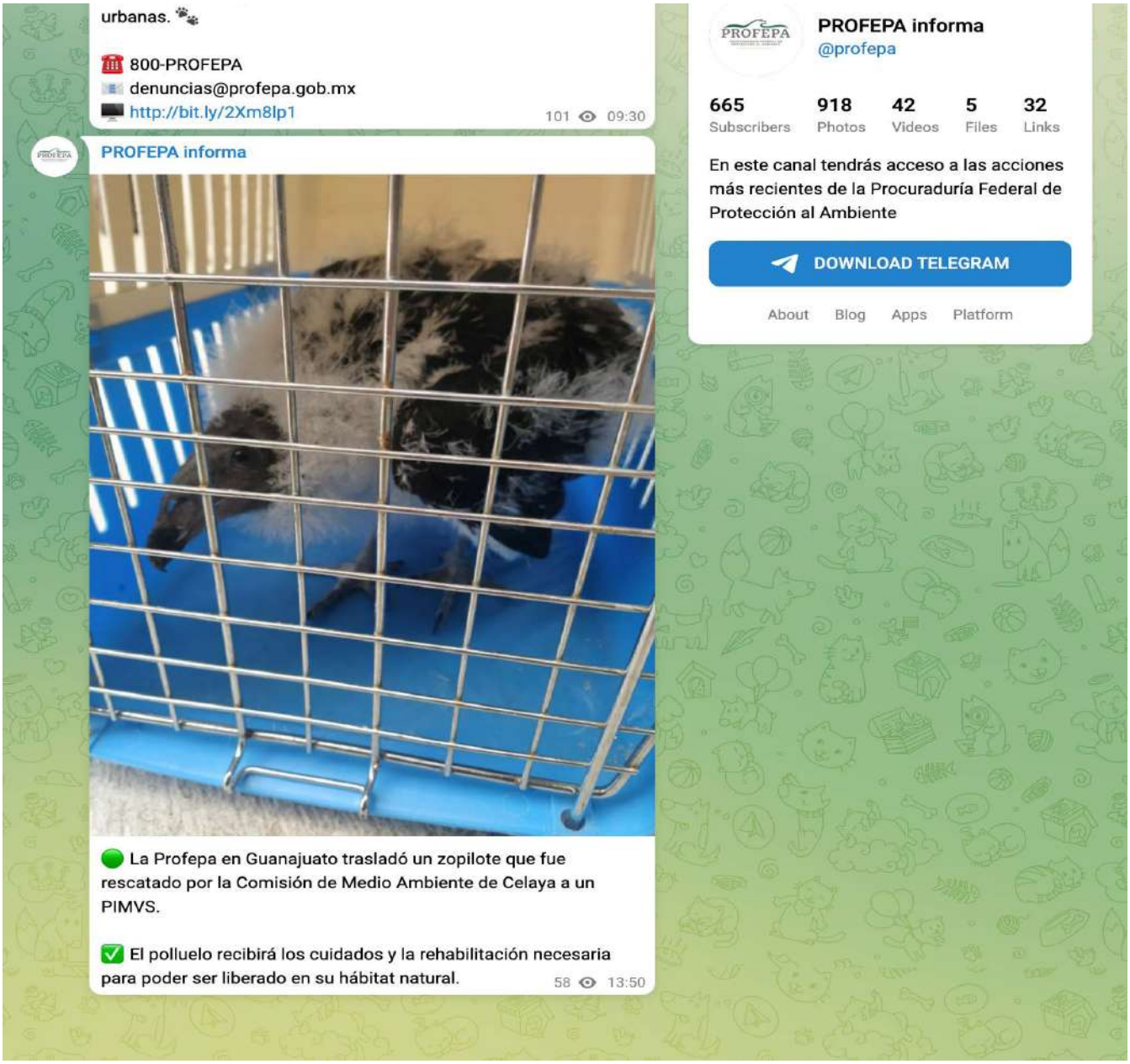
urbanas.
800-PROFEPA
denuncias@profepa.gob.mx
http://bit.ly/2Xm8lp1
101 09:30
PROFEPA informa
La Profepa en Guanajuato trasladó un zopilote que fue rescatado por la Comisión de Medio Ambiente de Celaya a un PIMVS.
El polluelo recibirá los cuidados y la rehabilitación necesaria para poder ser liberado en su hábitat natural.
58 13:50
PROFEPA informa
@profepa
665 Subscribers
918 Photos
42 Videos
5 Files
32 Links
En este canal tendrás acceso a las acciones más recientes de la Procuraduría Federal de Protección al Ambiente
DOWNLOAD TELEGRAM
About Blog Apps Platform

@profepa