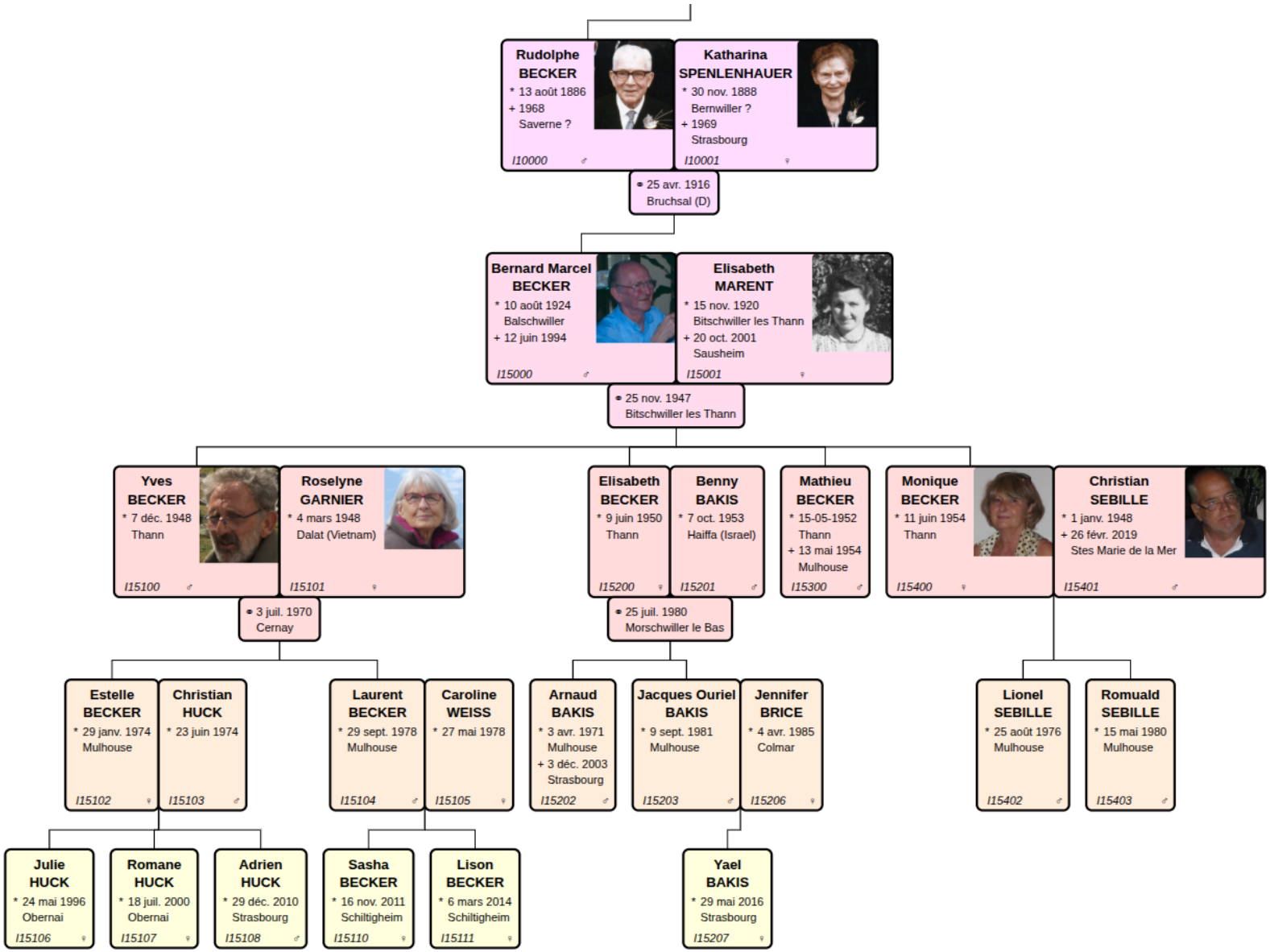
Rudolphe BECKER
* 13 août 1886
+ 1968
Saverne ?
I10000 ♂
Katharina SPENLENHAUER
* 30 nov. 1888
Bernwiller ?
+ 1969
Strasbourg
I10001 ♀
⚭ 25 avr. 1916
Bruchsal (D)
Bernard Marcel BECKER
* 10 août 1924
Balschwiller
+ 12 juin 1994
I15000 ♂
Elisabeth MARENT
* 15 nov. 1920
Bitschwiller les Thann
+ 20 oct. 2001
Sausheim
I15001 ♀
⚭ 25 nov. 1947
Bitschwiller les Thann
Yves BECKER
* 7 déc. 1948
Thann
I15100 ♂
Roselyne GARNIER
* 4 mars 1948
Dalat (Vietnam)
I15101 ♀
⚭ 3 juil. 1970
Cernay
Elisabeth BECKER
* 9 juin 1950
Thann
I15200 ♀
Benny BAKIS
* 7 oct. 1953
Haiffa (Israel)
I15201 ♂
⚭ 25 juil. 1980
Morschwiller le Bas
Mathieu BECKER
* 15-05-1952
Thann
+ 13 mai 1954
Mulhouse
I15300 ♂
Monique BECKER
* 11 juin 1954
Thann
I15400 ♀
Christian SEBILLE
* 1 janv. 1948
+ 26 févr. 2019
Stes Marie de la Mer
I15401 ♂
Estelle BECKER
* 29 janv. 1974
Mulhouse
I15102 ♀
Christian HUCK
* 23 juin 1974
I15103 ♂
Laurent BECKER
* 29 sept. 1978
Mulhouse
I15104 ♂
Caroline WEISS
* 27 mai 1978
I15105 ♀
Arnaud BAKIS
* 3 avr. 1971
Mulhouse
+ 3 déc. 2003
Strasbourg
I15202 ♂
Jacques Ouriel BAKIS
* 9 sept. 1981
Mulhouse
I15203 ♂
Jennifer BRICE
* 4 avr. 1985
Colmar
I15206 ♀
Lionel SEBILLE
* 25 août 1976
Mulhouse
I15402 ♂
Romuald SEBILLE
* 15 mai 1980
Mulhouse
I15403 ♂
Julie HUCK
* 24 mai 1996
Obernai
I15106 ♀
Romane HUCK
* 18 juil. 2000
Obernai
I15107 ♀
Adrien HUCK
* 29 déc. 2010
Strasbourg
I15108 ♂
Sasha BECKER
* 16 nov. 2011
Schiltigheim
I15110 ♀
Lison BECKER
* 6 mars 2014
Schiltigheim
I15111 ♀
Yael BAKIS
* 29 mai 2016
Strasbourg
I15207 ♀