Reporte – Consultas SQL

Base de Datos – Fútbol

Estudiante: Ángel

Materia: Bases de Datos

Herramienta: MySQL Workbench

A. INNER JOIN – Detalle de contratos

Consulta que relaciona **jugador**, **equipo** y **contrato** para mostrar información del futbolista: equipo, país, temporada y salario.

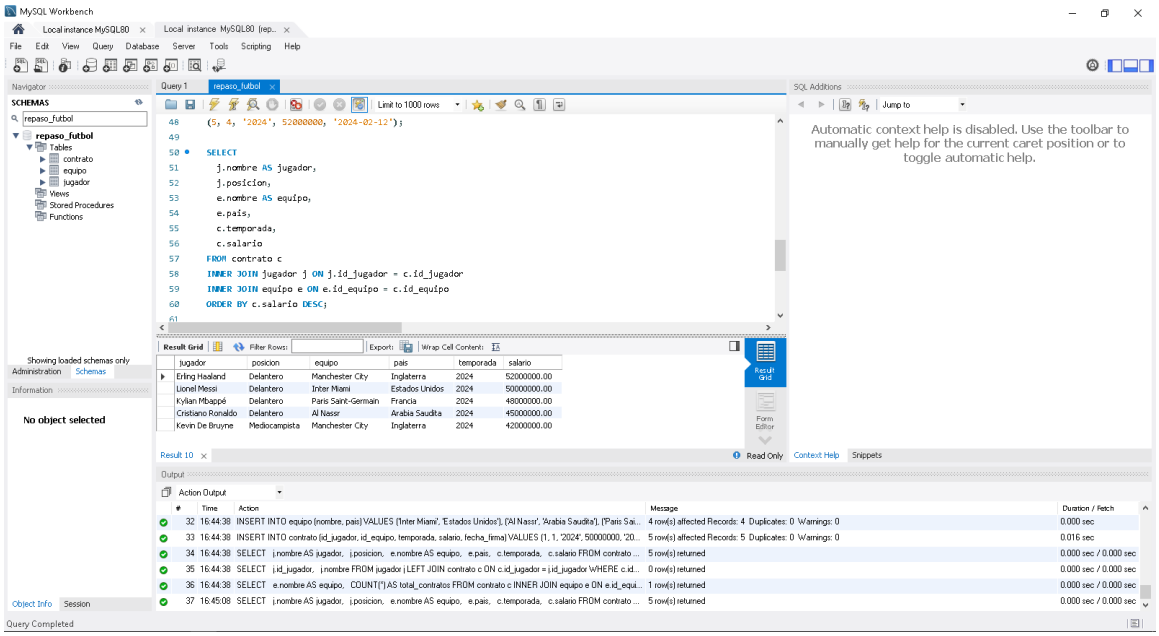

B. LEFT JOIN – Jugadores sin contrato

Muestra todos los jugadores y filtra los que **no tienen contrato** usando `IS NULL`.

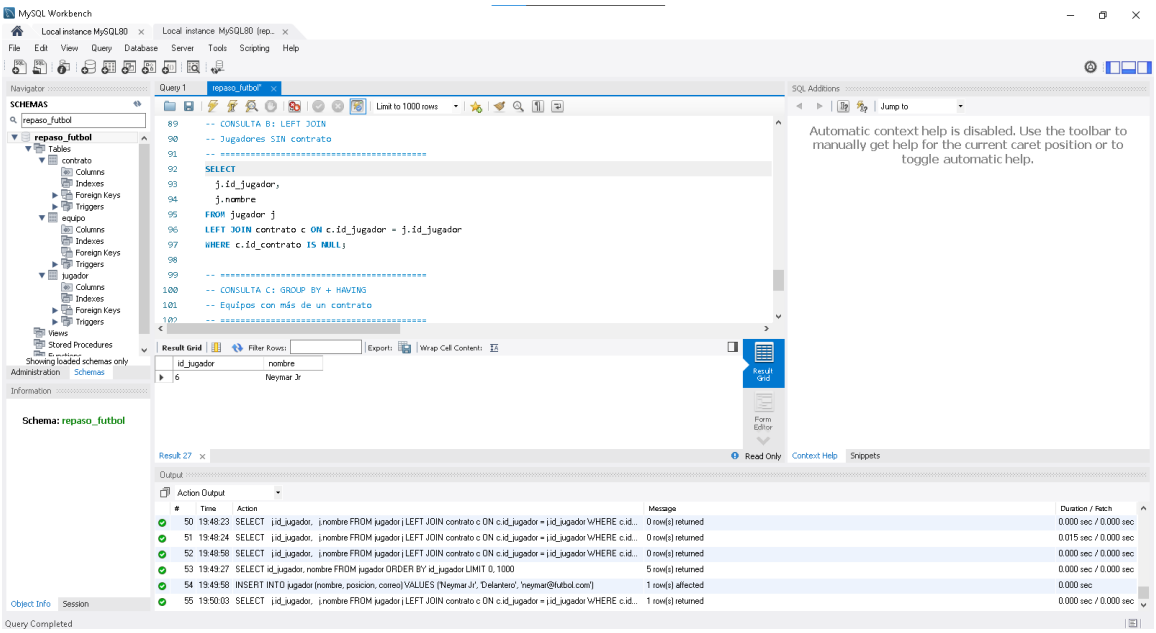

C. GROUP BY + HAVING – Equipos con más de un contrato

Agrupa los contratos por equipo y muestra solo aquellos con **más de un contrato** mediante `HAVING`.

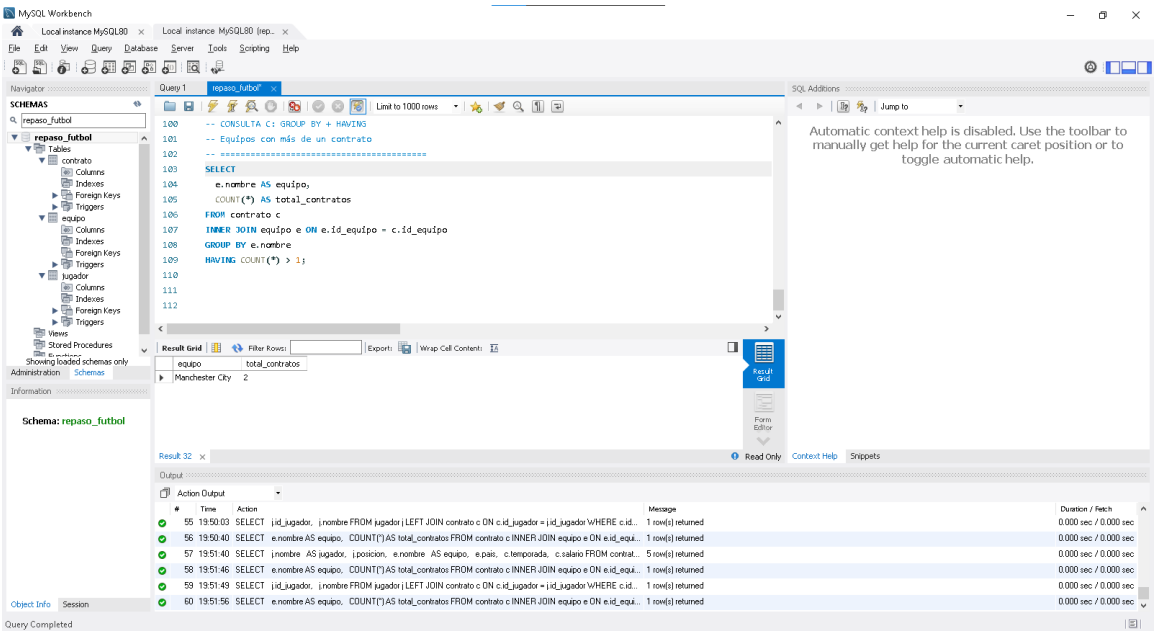
MySQL Workbench
Local instance MySQL80
Local instance MySQL80 (rep...
File Edit View Query Database Server Tools Scripting Help
Navigator
SCHEMAS
repaso_futbol
Tables
contrato
Columns
Indexes
Foreign Keys
Triggers
equipo
jugador
Views
Stored Procedures
Showing loaded schemas only
Administration Schemas
Information
Schema: repaso_futbol
Object Info Session
Query 1
repaso_futbol*
Limit to 1000 rows
-- CONSULTA C: GROUP BY + HAVING
-- Equipos con más de un contrato
-- ==========
SELECT
e.nombre AS equipo,
COUNT(*) AS total_contratos
FROM contrato c
INNER JOIN equipo e ON e.id_equipo = c.id_equipo
GROUP BY e.nombre
HAVING COUNT(*) > 1;
Result Grid
Filter Rows:
Export:
Wrap Cell Content:
equipo
total_contratos
Manchester City
2
Result Grid
Form Editor
Result 32
Read Only
SQL Additions
Jump to
Automatic context help is disabled. Use the toolbar to manually get help for the current caret position or to toggle automatic help.
Context Help
Snippets
Output
Action Output
Time Action Message Duration / Fetch
55 19:50:03 SELECT i.id_jugador, j.nombre FROM jugador j LEFT JOIN contrato c ON c.id_jugador = j.id_jugador WHERE c.id... 1 row(s) returned 0.000 sec / 0.000 sec
56 19:50:40 SELECT e.nombre AS equipo, COUNT(*) AS total_contratos FROM contrato c INNER JOIN equipo e ON e.id_equi... 1 row(s) returned 0.000 sec / 0.000 sec
57 19:51:40 SELECT j.nombre AS jugador, j.posicion, e.nombre AS equipo, e.pais, c.temporada, c.salario FROM contrat... 5 row(s) returned 0.000 sec / 0.000 sec
58 19:51:46 SELECT e.nombre AS equipo, COUNT(*) AS total_contratos FROM contrato c INNER JOIN equipo e ON e.id_equi... 1 row(s) returned 0.000 sec / 0.000 sec
59 19:51:49 SELECT j.id_jugador, j.nombre FROM jugador j LEFT JOIN contrato c ON c.id_jugador = j.id_jugador WHERE c.id... 1 row(s) returned 0.000 sec / 0.000 sec
60 19:51:56 SELECT e.nombre AS equipo, COUNT(*) AS total_contratos FROM contrato c INNER JOIN equipo e ON e.id_equi... 1 row(s) returned 0.000 sec / 0.000 sec
Query Completed