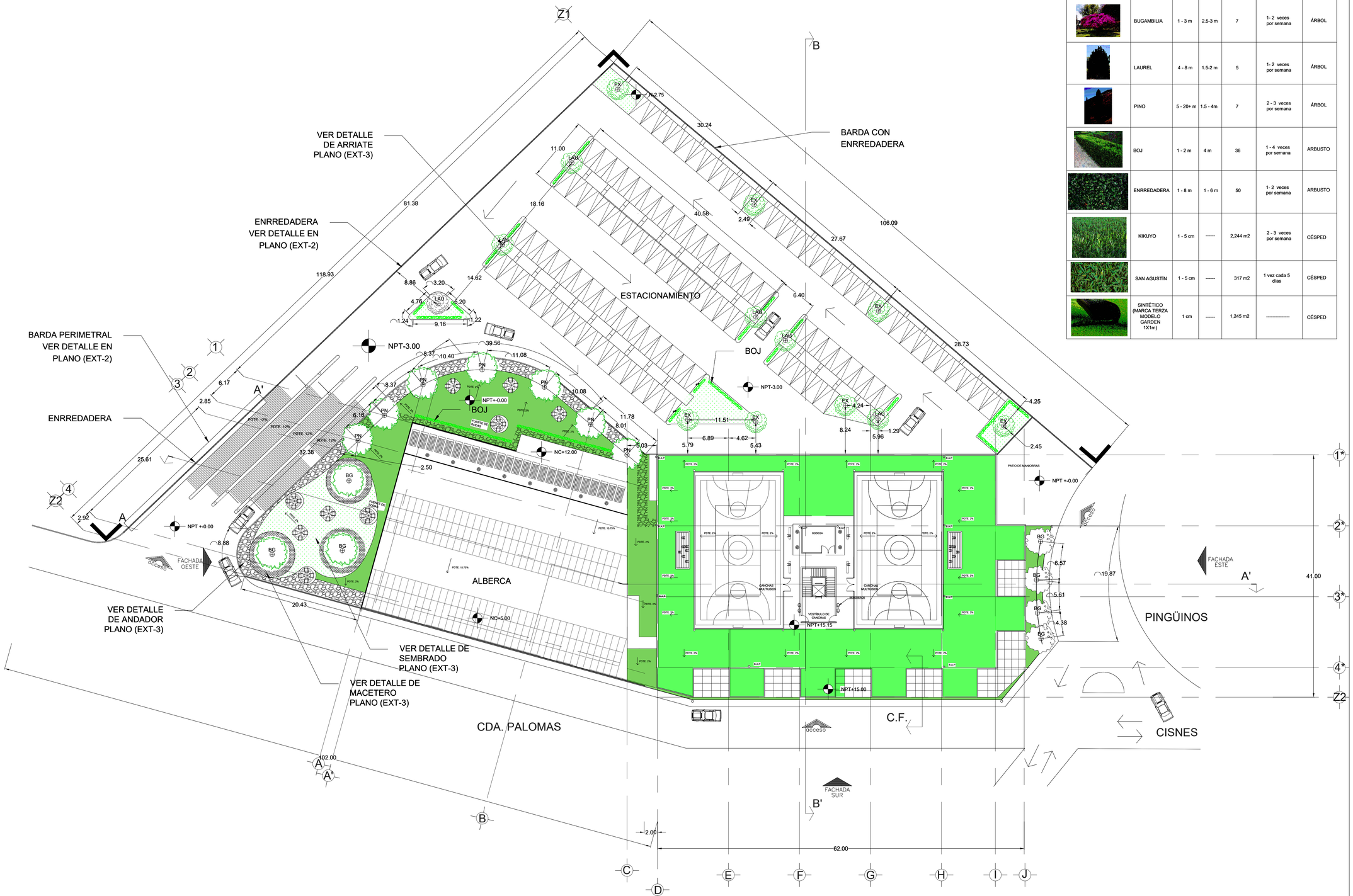

TABLAS DE INFORMACIÓN DE VEGETACIÓN						
IMAGEN	NOMBRE	ALTURA	COPA	UNIDADES	RIEGO	TIPO
	AHUEJOTE	6 - 10 m	80 cm	7	3 - 6 veces por semana	ÁRBOL
	BUGAMBILIA	1 - 3 m	2.5-3 m	7	1- 2 veces por semana	ÁRBOL
	LAUREL	4 - 8 m	1.5-2 m	5	1- 2 veces por semana	ÁRBOL
	PINO	5 - 20+ m	1.5 - 4m	7	2 - 3 veces por semana	ÁRBOL
	BOJ	1 - 2 m	4 m	36	1 - 4 veces por semana	ARBUSTO
	ENRREDADERA	1 - 8 m	1 - 6 m	50	1- 2 veces por semana	ARBUSTO
	KIKUYO	1 - 5 cm	-------	2,244 m2	2 - 3 veces por semana	CÉSPED
	SAN AGUSTÍN	1 - 5 cm	-------	317 m2	1 vez cada 5 días	CÉSPED
	SINTÉTICO (MARCA TERZA MODELO GARDEN 1X1m)	1 cm	-------	1,245 m2	----------	CÉSPED

CROQUIS DE UBICACIÓN

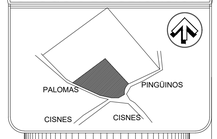

SIMBOLOGIA

- PDTE. 2% — PENDIENTE
- N.P.T +0.00 — NIVEL DE PISO TERMINADO
- N.C. +0.00 — NIVEL DE CUBIERTA
- COLINDANCIA
- COLOCACÍON DE TRONCO
- EX — ÁRBOL EXISTENTE
- PN — PINO
- BG — BUGAMBILIA (TIPO ÁRBOL)
- LAU — ÁRBOL DE LAUREL
- BOJ — ARBUSTO BOJ
- CÉSPED KIKUYO
- CÉSPED SAN AGUSTÍN
- CÉSPED SINTÉTICO
- A — A' SECCIÓN

NOTAS:

LOS ARBUSTOS SERÁN DISPUESTOS A LA MITAD DE LAS GURANICIONES O EN SU DEFECTO, SEPARADOS A UNA DISTANCIA DE 20 CM DEL LIMITE DE LAS MISMAS.

LOS ÁRBOLES EXISTENTES PERTENECEN A 2 ESPECIES DISTINTAS (LAURE Y AHUEJOTE) SE REUBICARÁN EN LOS PUNTOS INDICADOS POR EL SEMBRADO DE ESTE PLANO.

LA BUGAMBILIA ES UN TIPO DE ARBUSTO, SIN EMBARGO SE CONSIDERARÁ COMO ÁRBOL SEGUN EL DISEÑO PLANTEADO APRA EL POYECTO.

SUPERFICIE DEL TERRENO	10,246 m2
SUPERFICIE DE ÁREA VERDE	2,561 m2
SUPERFICIE DEL ESTACIONAMIENTO	6,093 m2
CAJONES DE ESTACIONAMIENTO	160
ALTURA MAX. SOBRE BANQUETA	15.00 m

CORTE ESQUEMÁTICO

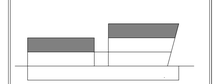

012345 10

PROYECTO: CENTRO DEPORTIVO LACÓNICO

UBICACIÓN: Pingüinos 33, Lago de Guadalupe, 54760 Cuautitlán Izcalli, México.

UNIDAD: TECAMACHALCO — INSTITUTO POLITECNICO NACIONAL, ESCUELA SUPERIOR DE INGENIERIA Y ARQUITECTURA

ACOT.: Mtrs — ES.: 1:300

ALUMNO: ESTROP FLORES JOSÉ DIEGO

GRUP :6AM29

PROFESORES: MARTHA NIEVA FLORES, RICARDO RIVERA RODRÍGUEZ, ALEJANDRO BÁEZ JARA

FIRMA:

CLAVE: EXT-1

PLANO GENERAL DE SEMBRADO DE EXTERIORES

FECHA DE ENTREGA: 18 / 05 / 2023

IPN