NOÇÕES DE ROBÓTICA
Aula 3 – Preparação de projeto

Material didático introdutório

Conhecendo o projeto.

- Nosso primeiro projeto de robótica, será um veículo autônomo, que desvia dos obstáculos.

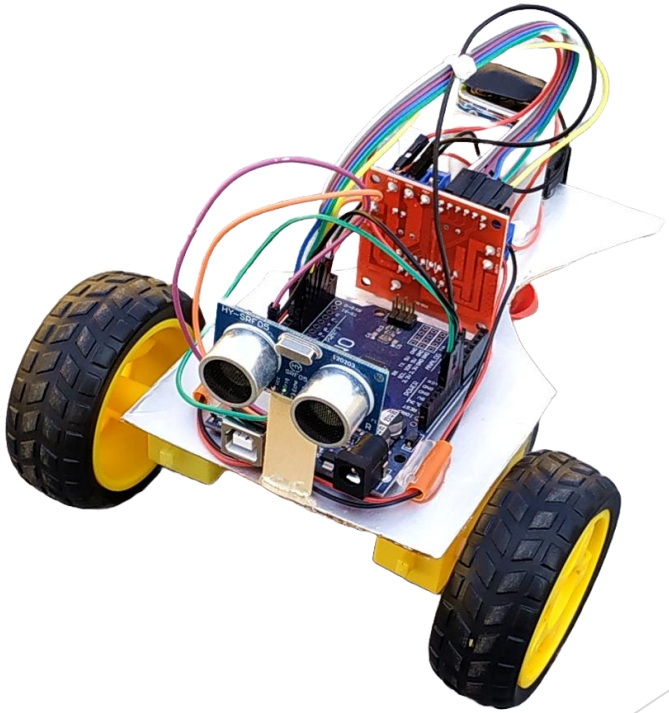

Primeiros passos

- Os primeiros passos para a execução do nosso projeto, é a separação e preparação de tudo que iremos precisar para o projeto ferramentas, utensílios, insumos e as peças do nosso robô.

O Sensor

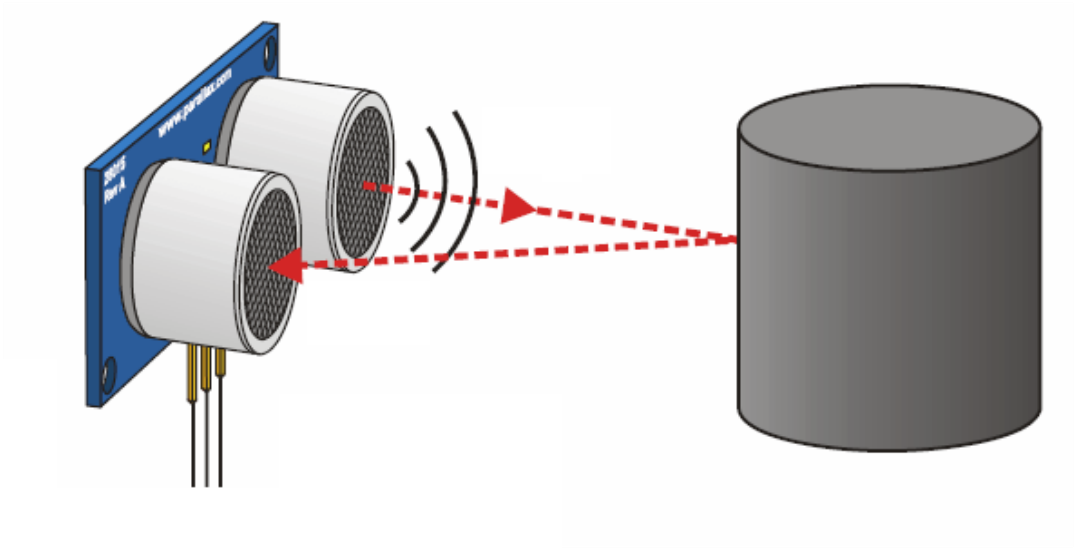

Motor e Ponte

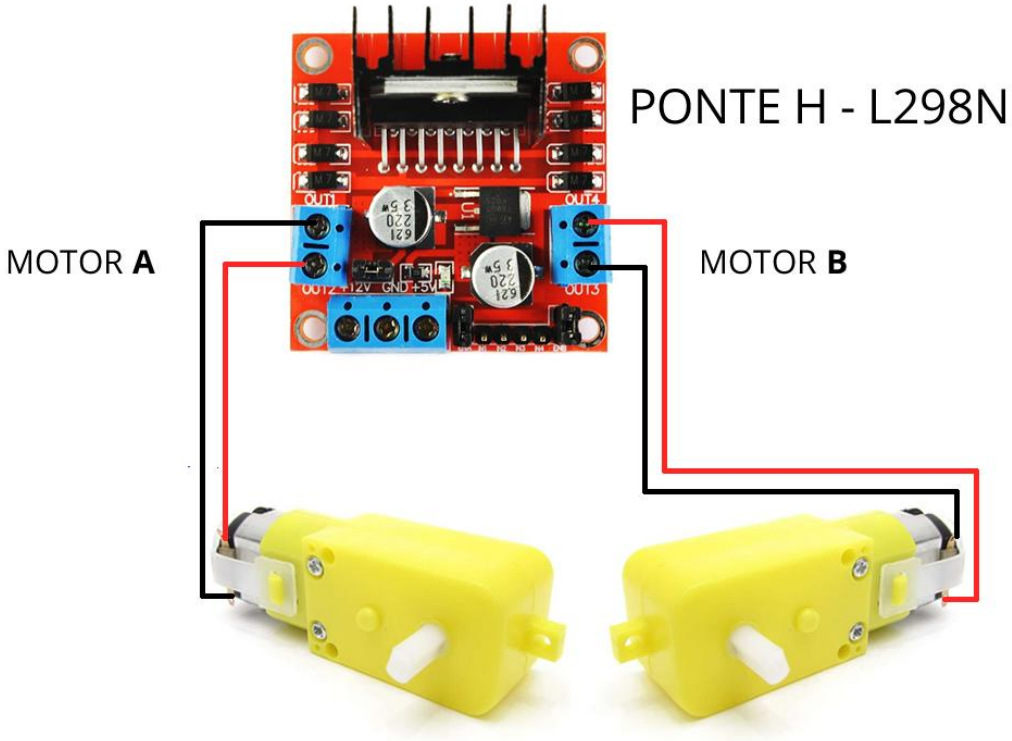

Arduíno + Ponte

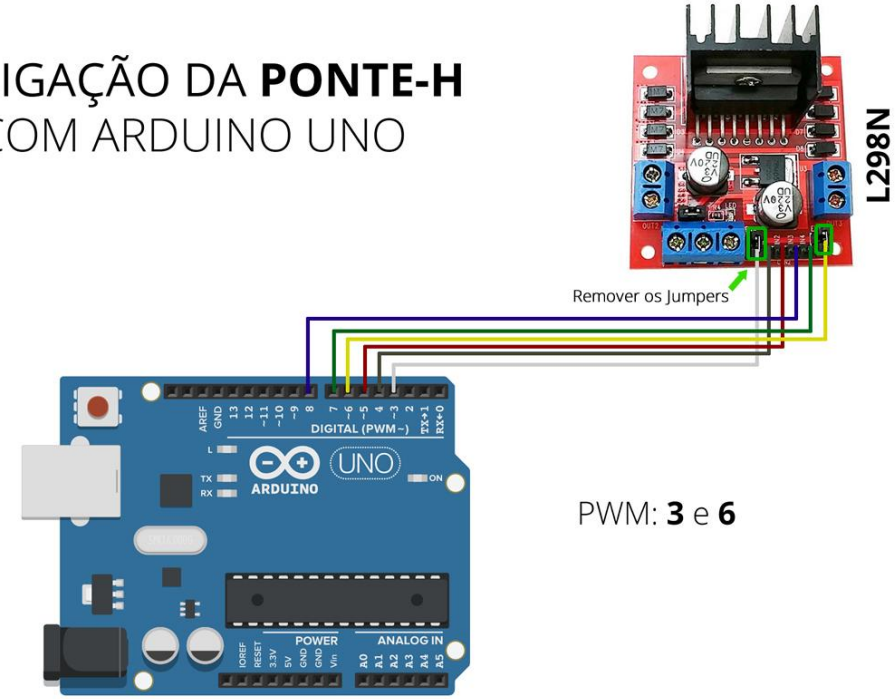

Alimentação dos Motores

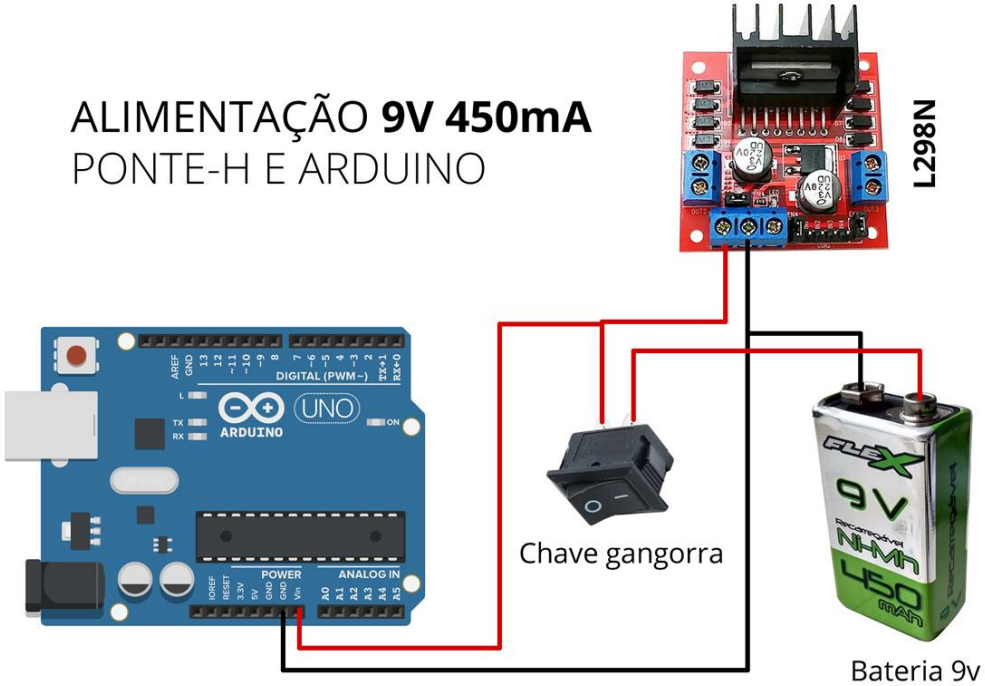

Ligação dos Circuitos

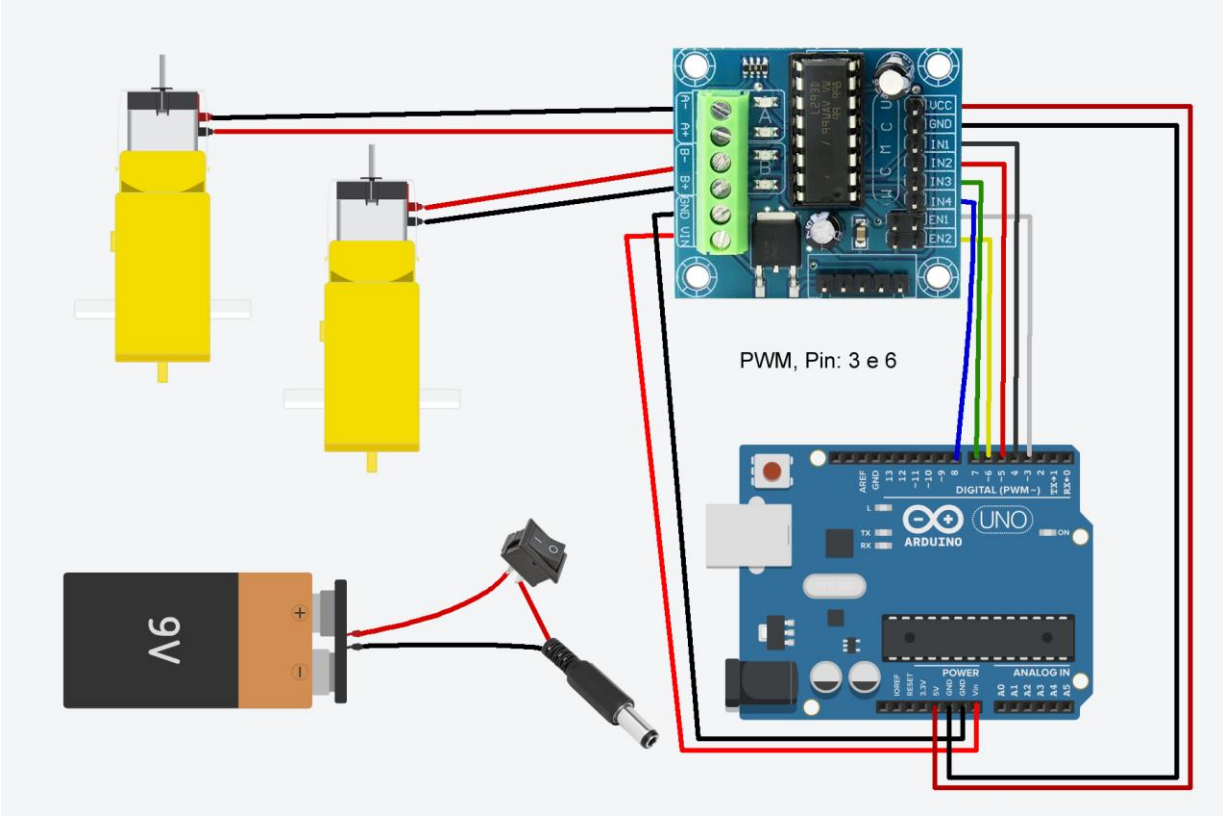

Ligação dos Circuitos

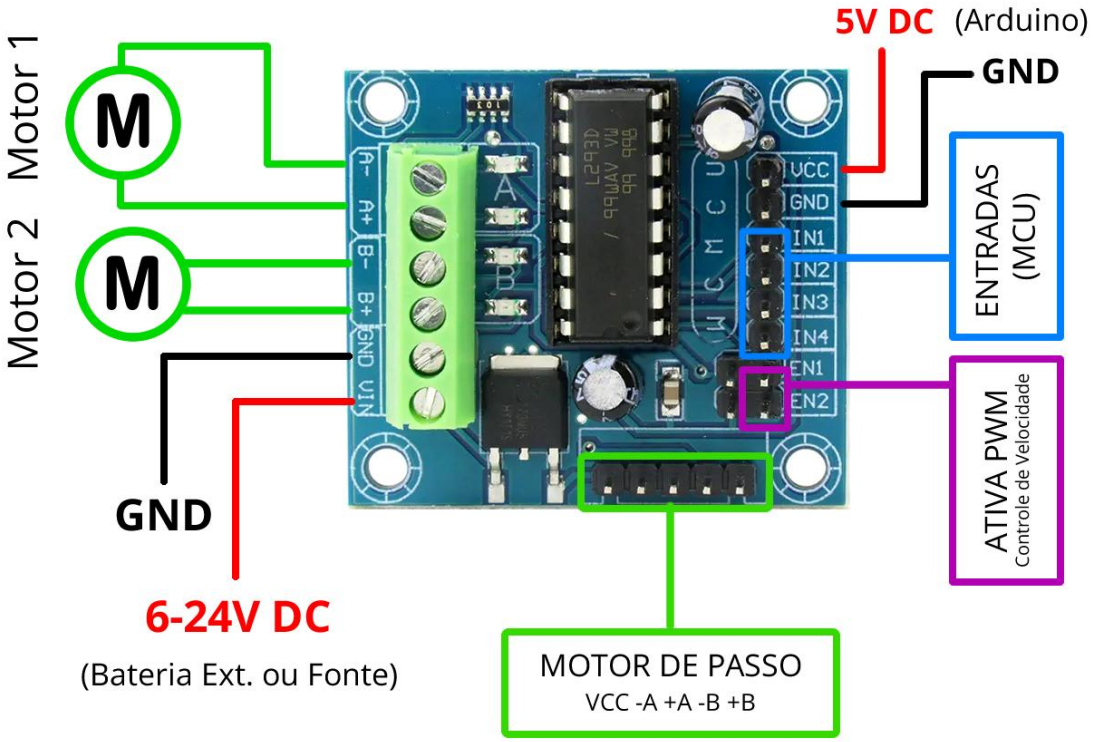

Materiais Auxiliares

RECORTES, MOLDES E MEDIDAS

Materiais: 01 Caixa de leite; 03 Palitos abaixador de língua; 01 Palito de bambu (churrasco); 01 Canudo pega balão de festa; 01 Tampa plástica de garrafa de produto para limpeza (VEJA).
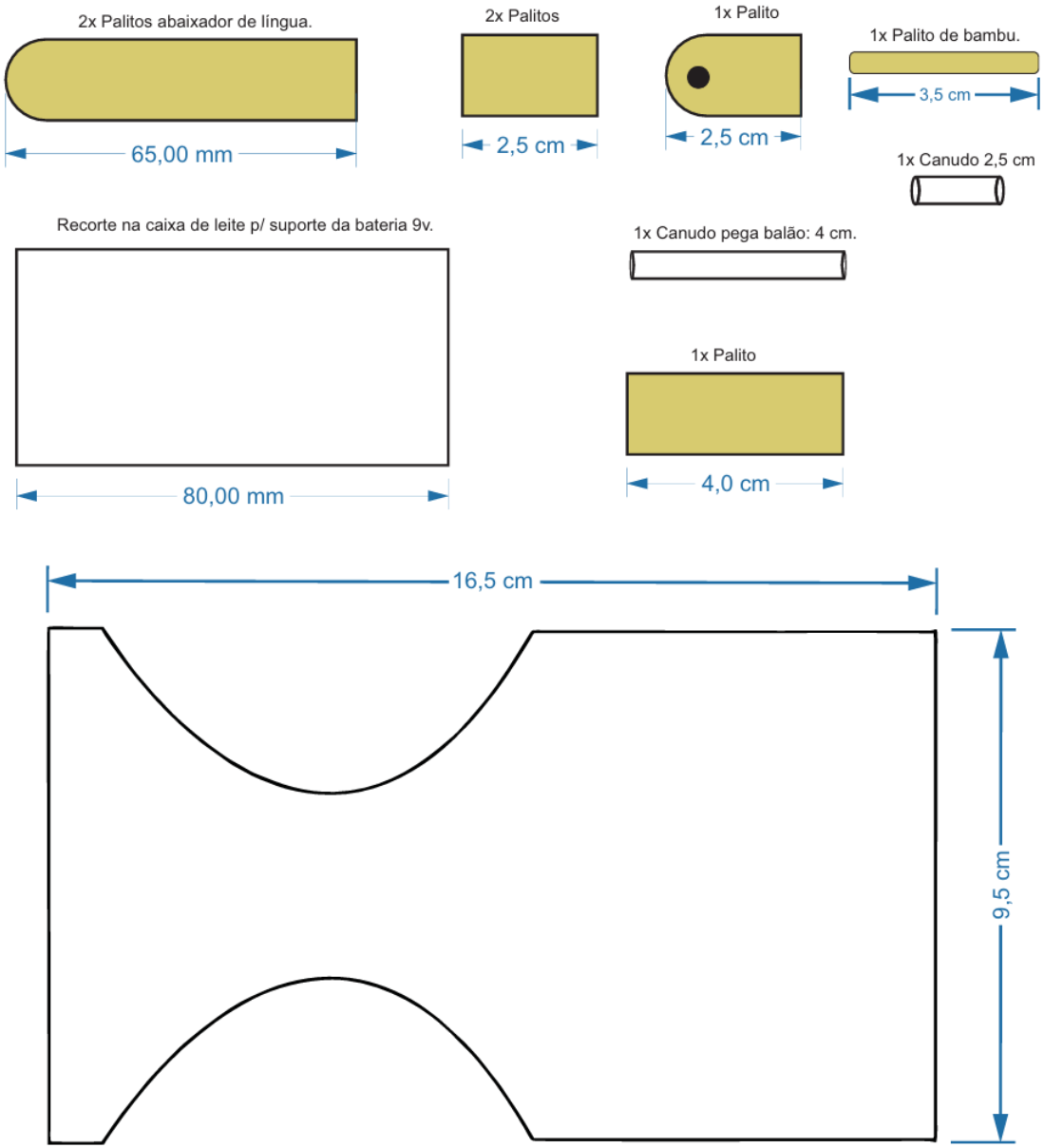
Eletrônicos: 01 Arduíno Uno; 01 Sensor ultrassônico HC SR-04 ou SR-05; 01 Módulo Ponte-H L298N; 01 Clip p/ bateria 9v; 01 Mini chave gangorra 12v; 10 Fios jumpers F/M 20cm e 02 M/M; 20 Cm fios 0,14mm (preto e vermelho).