Dominando o Windows Configurações Essenciais

Aula 9 Sistemas Operacionais

Onde Tudo Começa

- **O Menu Configurações:** O coração do Windows.
- **Como acessar:** Menu Iniciar > Ícone de Engrenagem (Configurações) ou pelo atalho Windows + I.
- **Painel de Controle:** Ferramenta clássica para ajustes mais avançados.

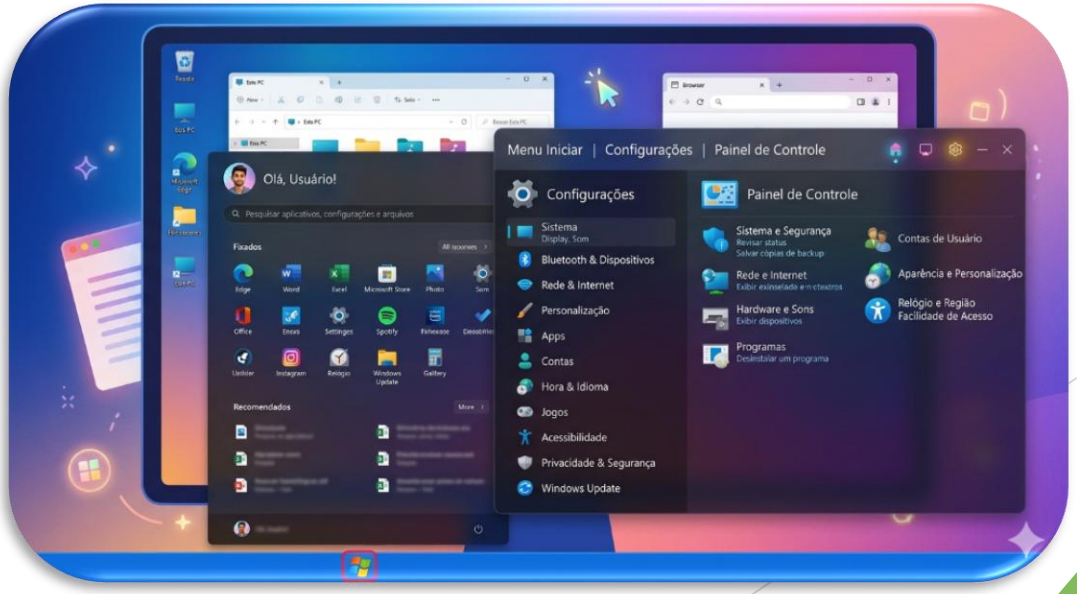

Contas de Usuário

- **Tipos de Conta:**
- **Administrador:** Controle total sobre o sistema.
- **Padrão:** Ideal para o uso diário e segurança.
- **Segurança:** Configuração de senhas, PIN e Windows Hello (biometria).
- **Família e Outros Usuários:** Como criar perfis separados para diferentes pessoas.

Personalização da Área de Trabalho

- **Plano de Fundo:** Troca de imagens e cores sólidas.
- **Temas:** Conjunto de sons, cores e imagens.
- **Barra de Tarefas:** Como ocultar, mudar de posição ou fixar aplicativos favoritos.
- **Modo Escuro vs. Modo Claro:** Ajuste de brilho e conforto visual.

Ajustes de Mouse e Touchpad

- **Velocidade do Cursor:** Ajuste conforme sua precisão.
- **Botão Primário:** Inversão para canhotos (esquerdo por direito).
- **Roda do Mouse:** Configurar quantas linhas o Windows rola por vez.

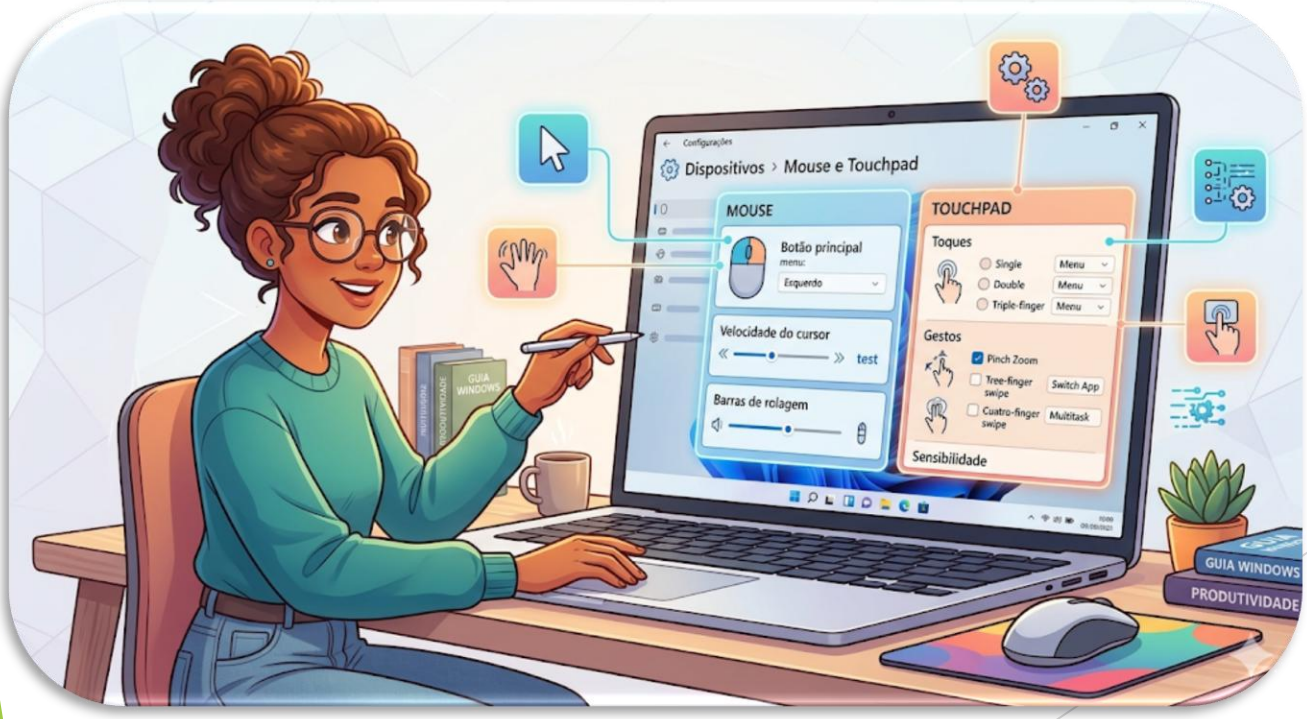

Configurações de Teclado e Idioma

- **Layout do Teclado:** A diferença entre ABNT (com Ç) e Internacional.
- **Atalhos Úteis:** Como habilitar as teclas de aderência ou de filtragem para acessibilidade.
- **Idioma do Sistema:** Como baixar pacotes de idiomas e mudar a interface (ex: de Inglês para Português).

Atividade 1

- Qual é o atalho de teclado mais rápido para abrir a janela de "Configurações" do Windows?

Atividade 2

- Qual a principal diferença entre uma "Conta de Administrador" e uma "Conta Padrão"?

Atividade 3

- Se o teclado de um computador brasileiro não estiver reconhecendo o "Ç" corretamente, o que deve ser verificado nas configurações?

Atividade 4

- Onde você deve ir para alterar a imagem de fundo e as cores das janelas do Windows?

Atividade 5

- Se o cursor do mouse estiver se movendo muito devagar na tela, qual ajuste deve ser alterado?