SOMBRAS
DE NEON

Tóquio, 1989. Luzes brilhantes, sombras escuras.
Meu nome é Kael, e essas ruas são minha casa.

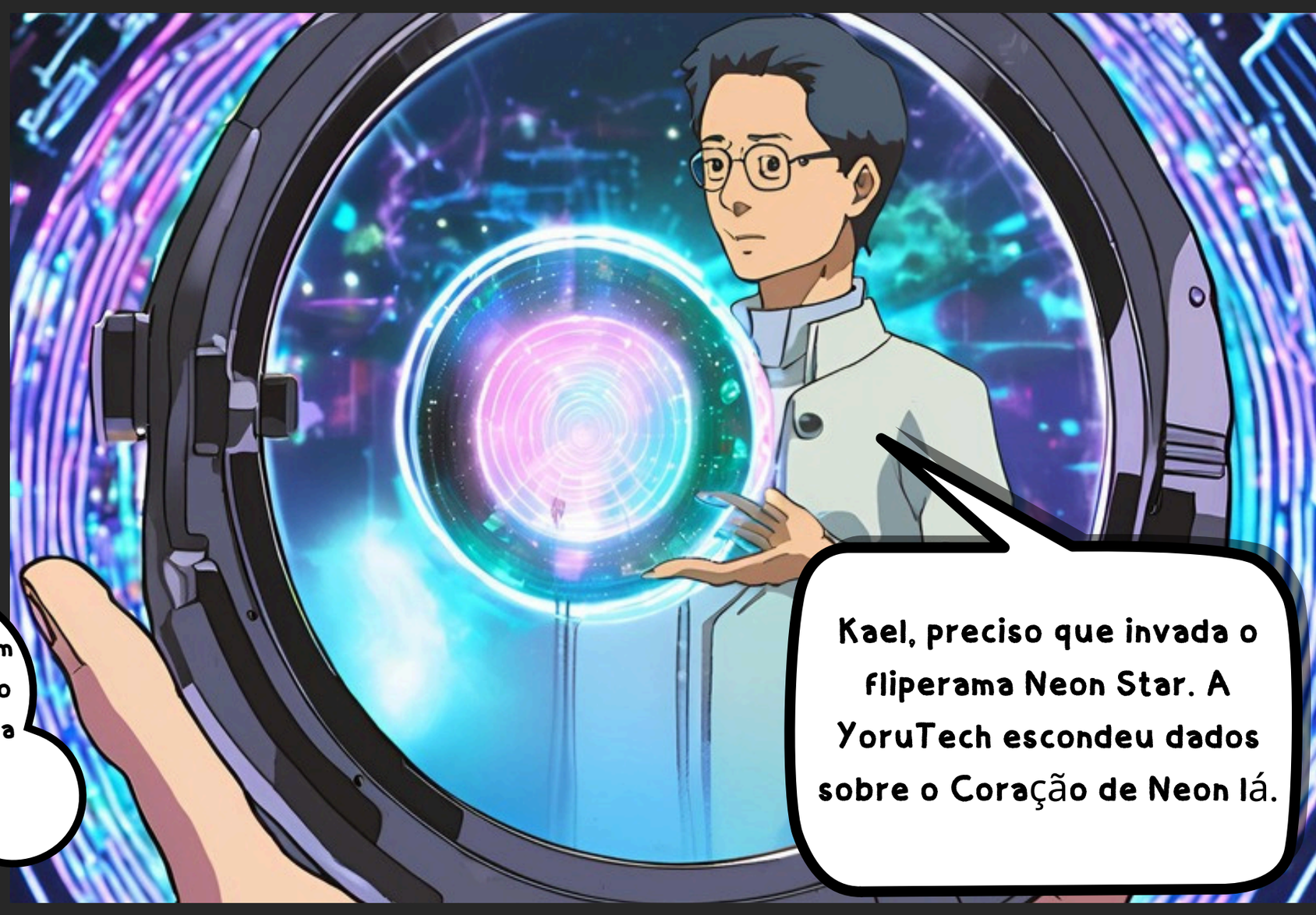

Dentro do Fliperama.....

Minha música não é só arte. É uma arma.

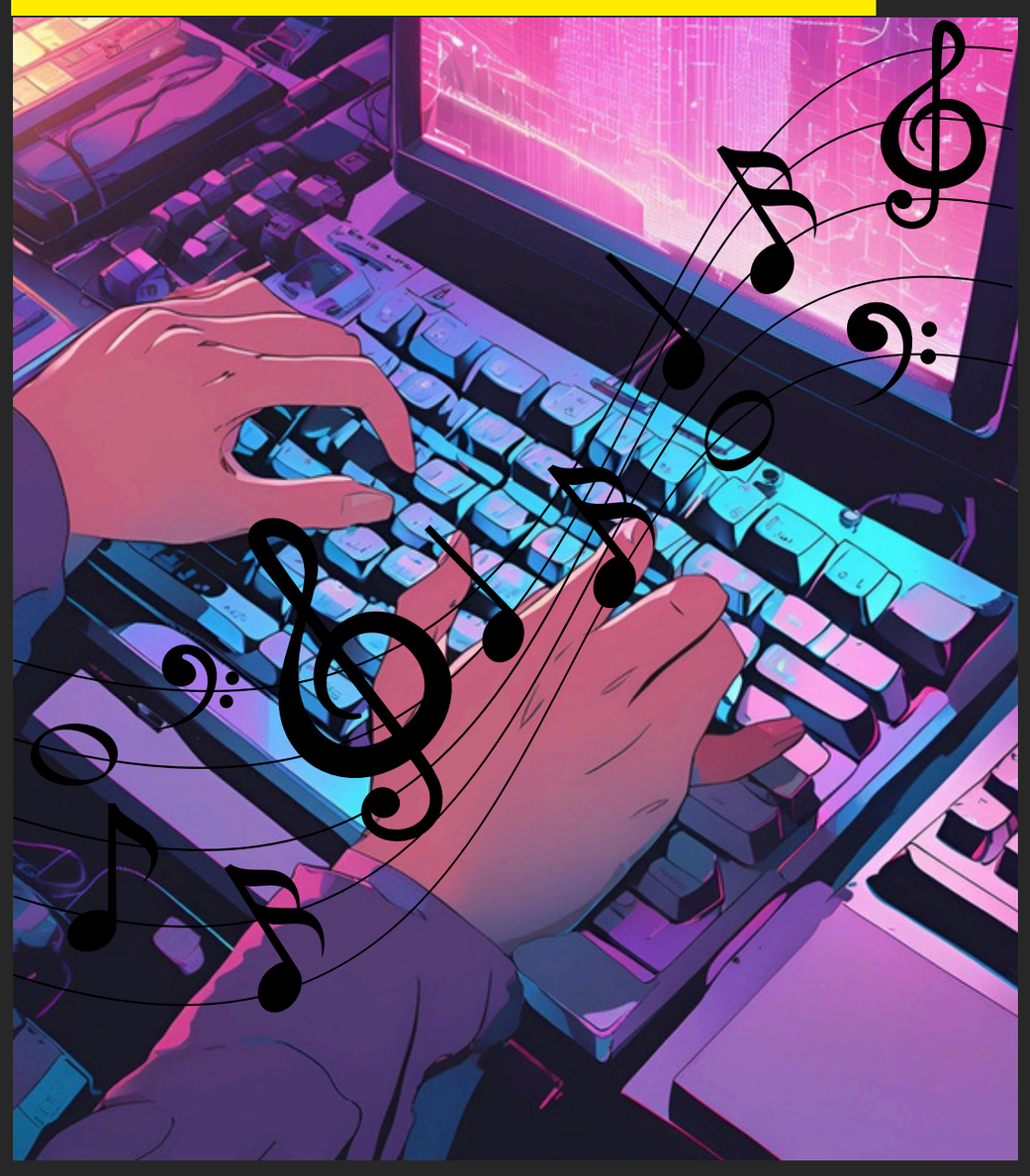

Mãe... quem te levou?

Será que esse cara está envolvido no desaparecimento da minha mãe?

É só um palpite. Mas se eu ampliar as ondas...

Fale o que sabe sobre minha mãe!

Os dados estavam comigo, mas as respostas ainda estavam longe.

Tóquio, 1989. Luzes brilhantes, sombras escuras.
Meu nome é Kael, e essas ruas são minha casa.

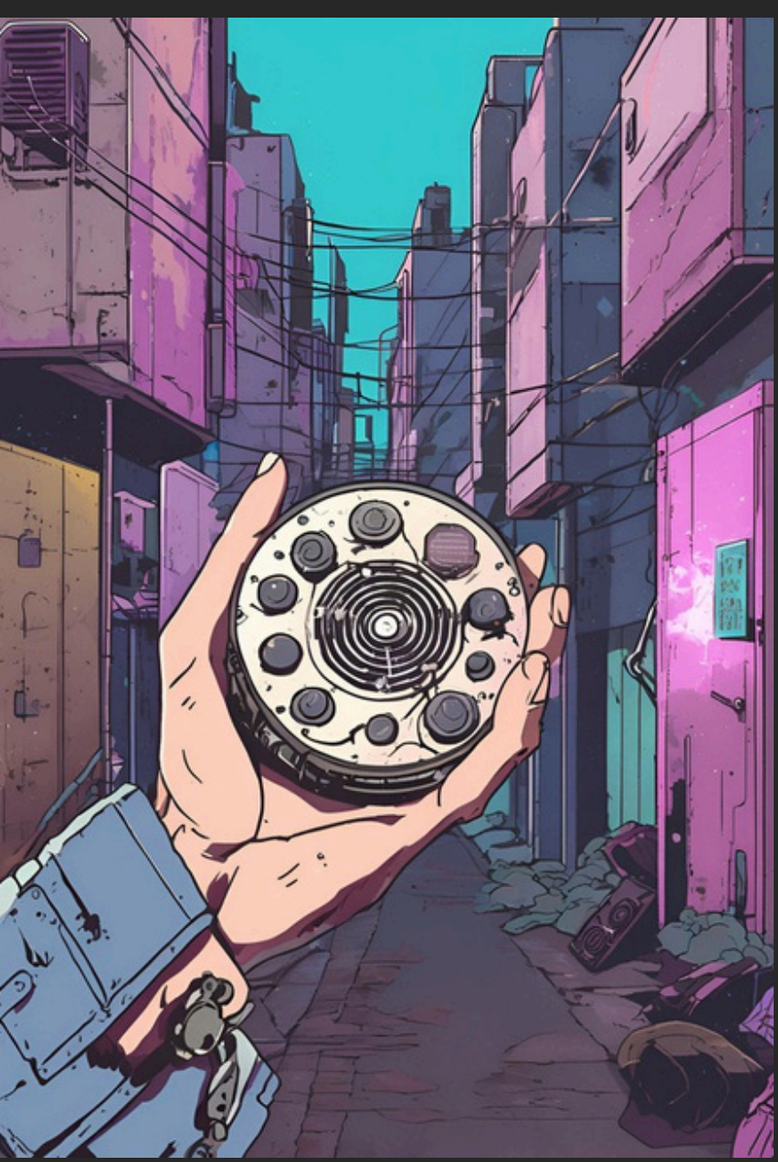

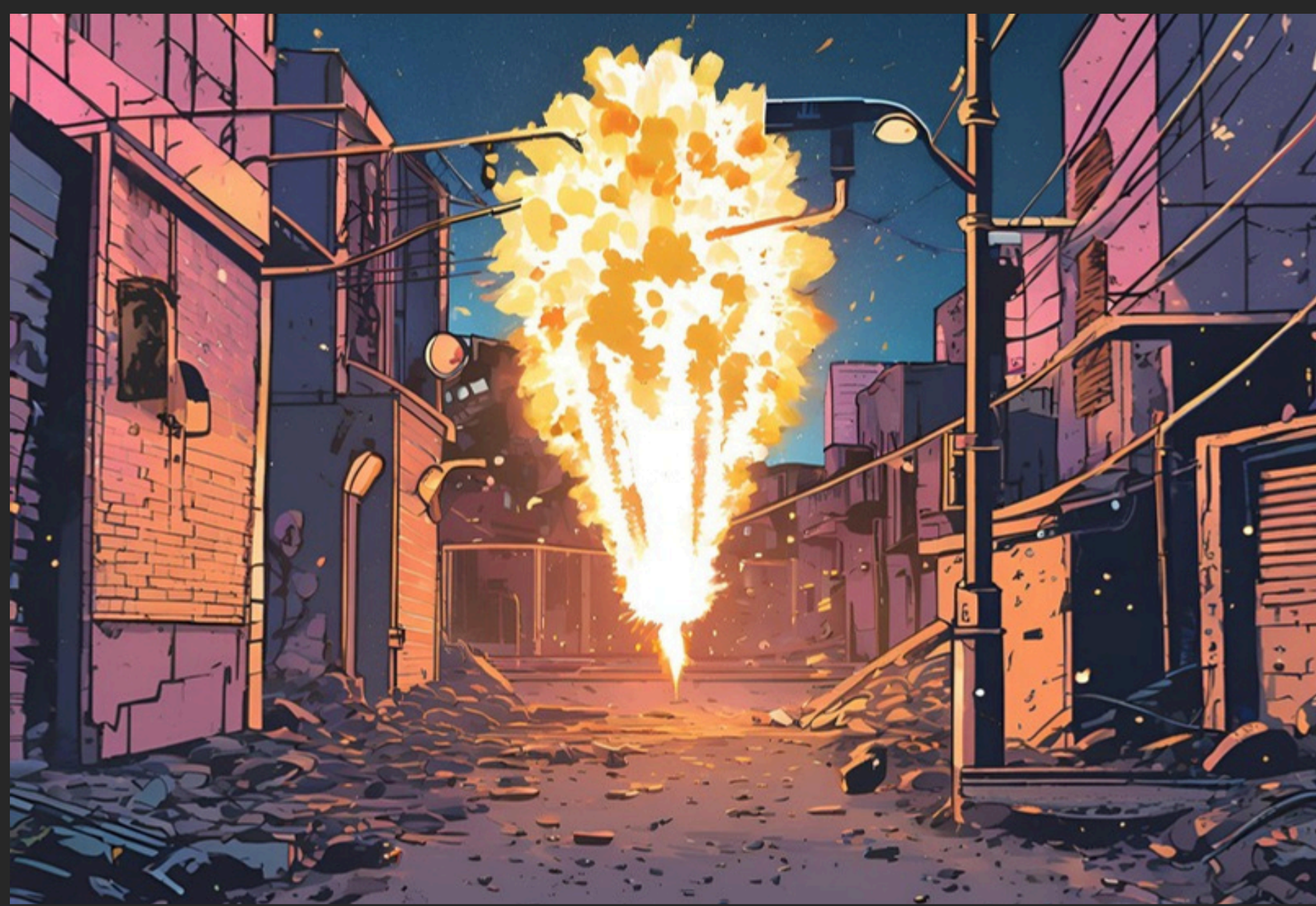

Tóquio sempre tem um jeito de te engolir.

Laboratório do Dr. Hideo....

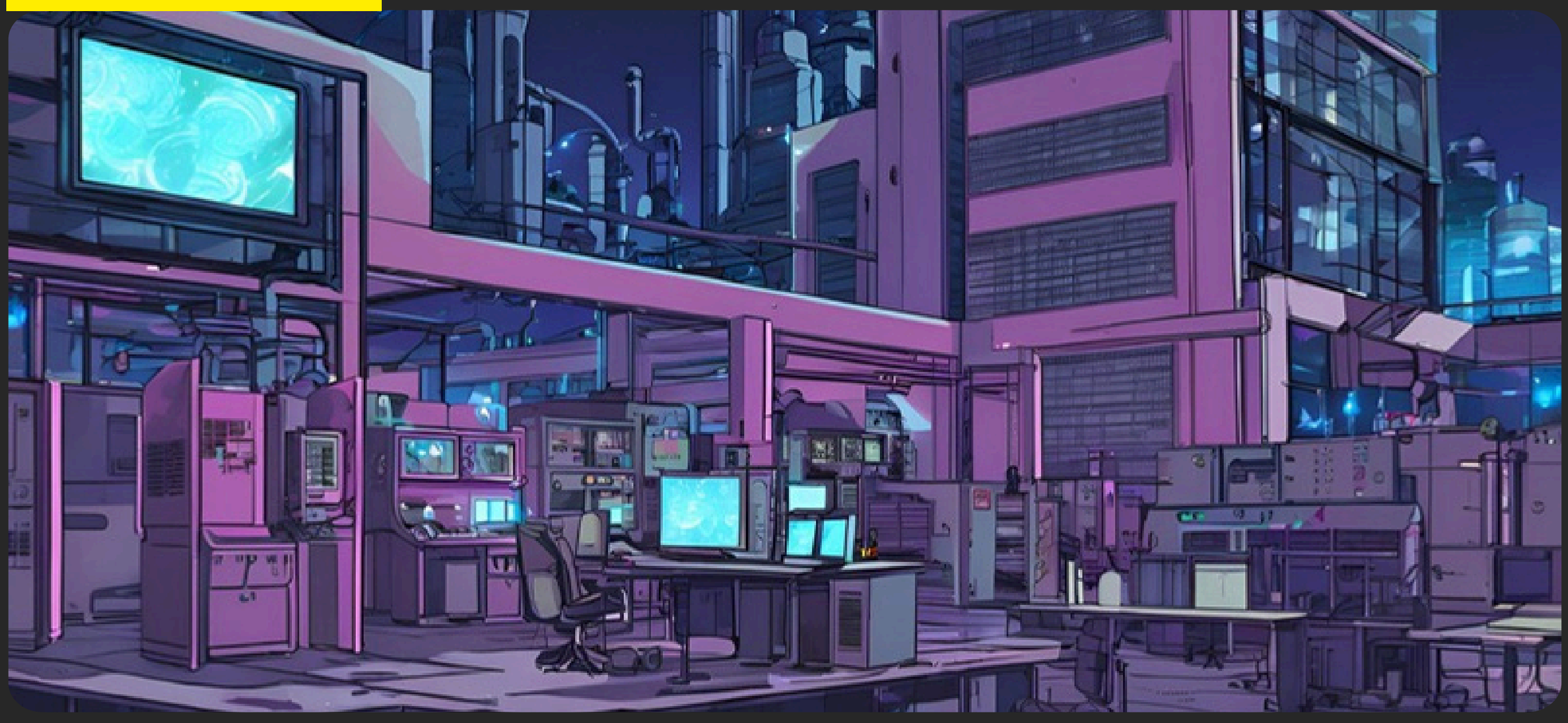

Akihabara guardava segredos. E eu ia desvendá-los.

CONTINUA....