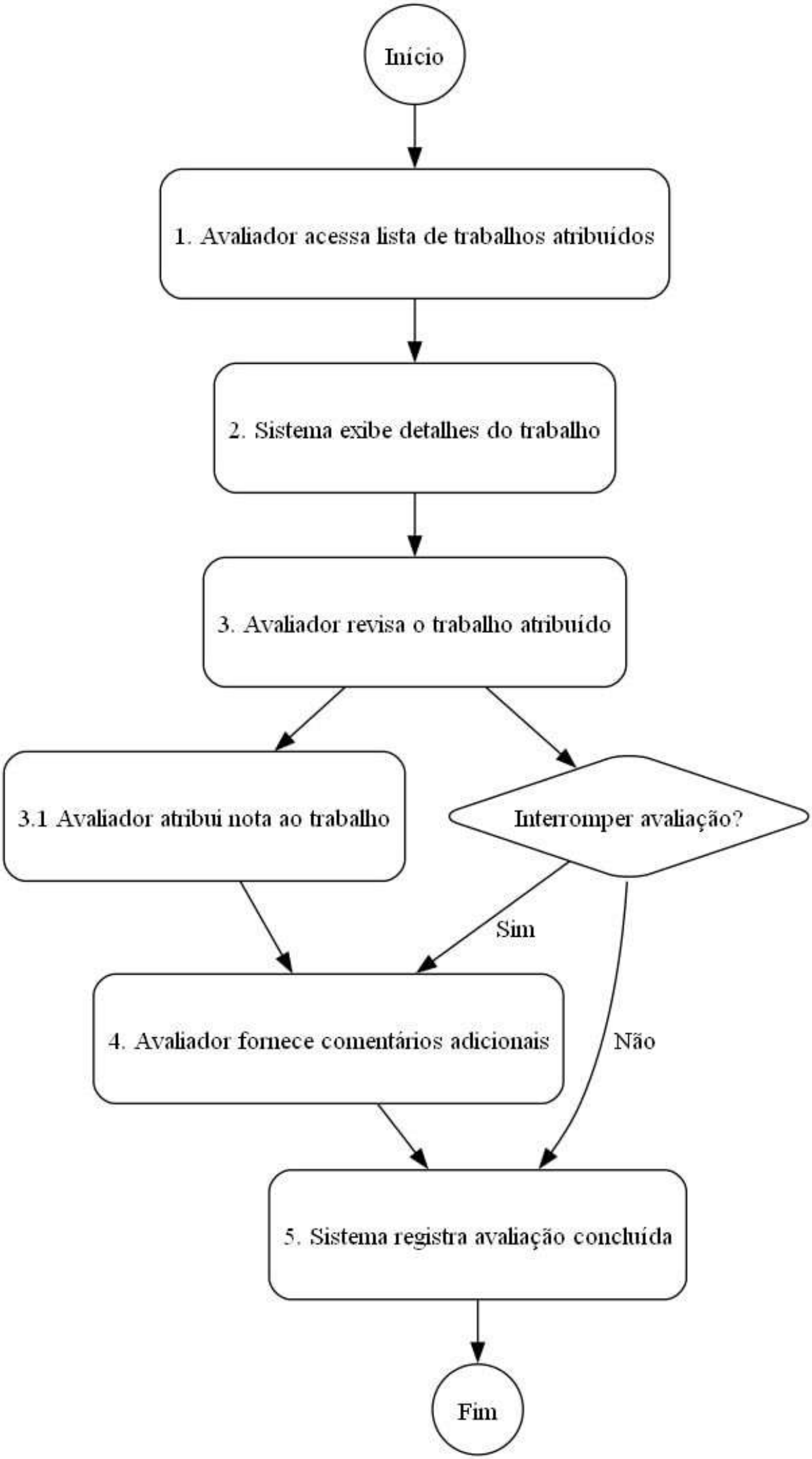
Início
1. Avaliador acessa lista de trabalhos atribuídos
2. Sistema exibe detalhes do trabalho
3. Avaliador revisa o trabalho atribuído
3.1 Avaliador atribui nota ao trabalho
Interromper avaliação?
Sim
Não
4. Avaliador fornece comentários adicionais
5. Sistema registra avaliação concluída
Fim

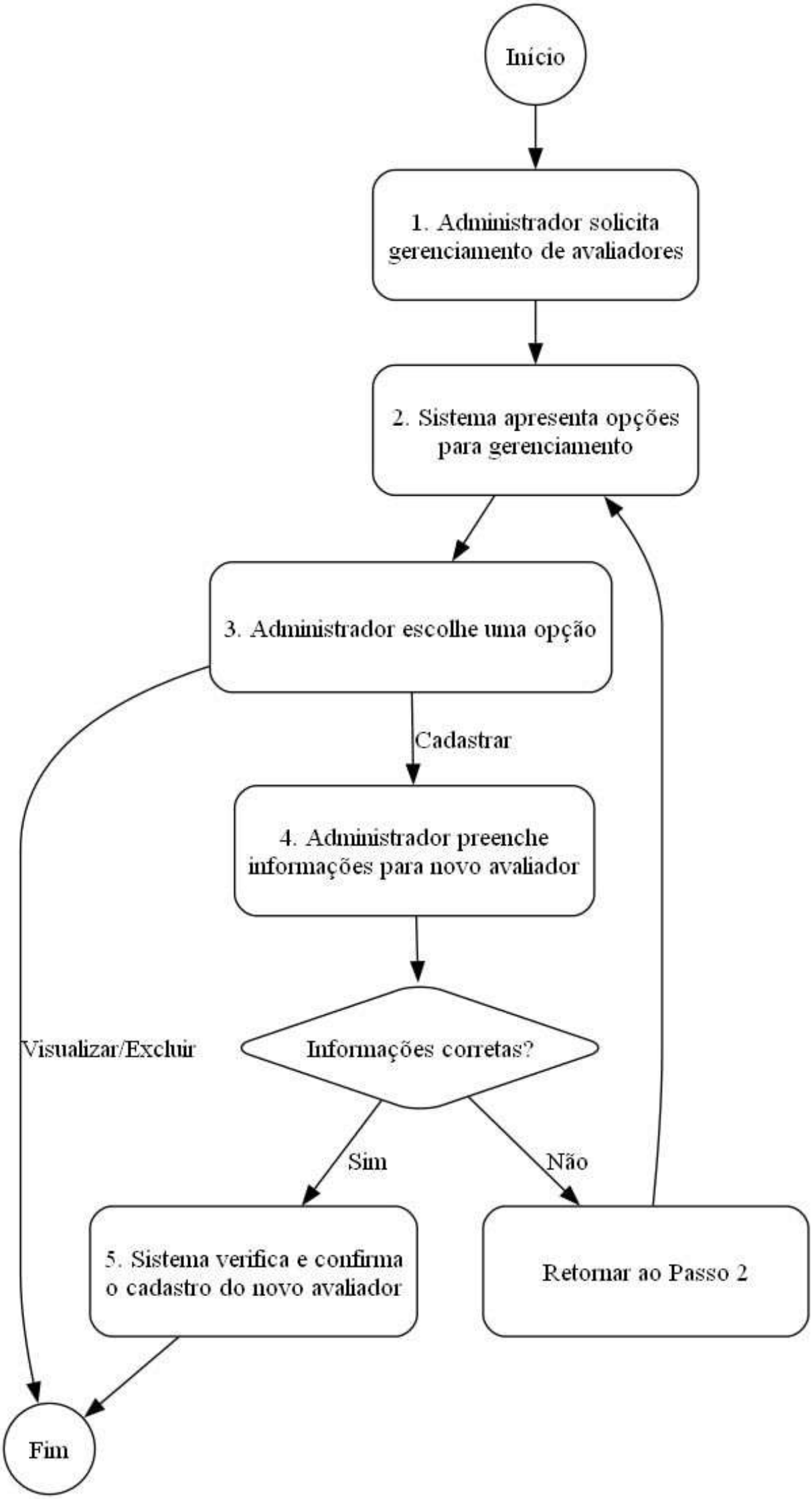
Início
1. Administrador solicita gerenciamento de avaliadores
2. Sistema apresenta opções para gerenciamento
3. Administrador escolhe uma opção
Cadastrar
4. Administrador preenche informações para novo avaliador
Informações corretas?
Visualizar/Excluir
Sim
Não
5. Sistema verifica e confirma o cadastro do novo avaliador
Retornar ao Passo 2
Fim

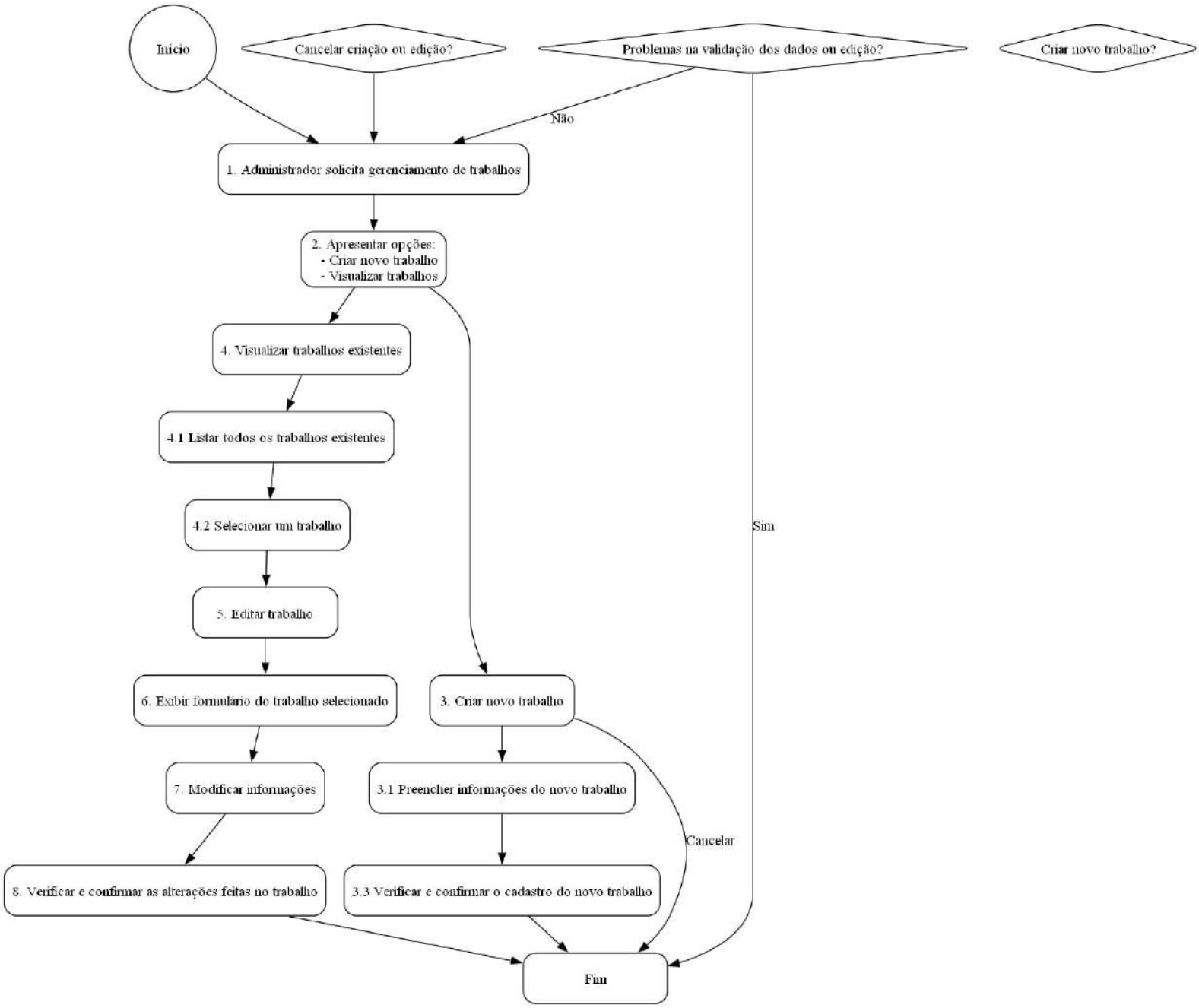
Início
Cancelar criação ou edição?
Problemas na validação dos dados ou edição?
Criar novo trabalho?
Não
1. Administrador solicita gerenciamento de trabalhos
2. Apresentar opções:
- Criar novo trabalho
- Visualizar trabalhos
4. Visualizar trabalhos existentes
4.1 Listar todos os trabalhos existentes
4.2 Selecionar um trabalho
Sim
5. Editar trabalho
6. Exibir formulário do trabalho selecionado
3. Criar novo trabalho
7. Modificar informações
3.1 Preencher informações do novo trabalho
Cancelar
8. Verificar e confirmar as alterações feitas no trabalho
3.3 Verificar e confirmar o cadastro do novo trabalho
Fim

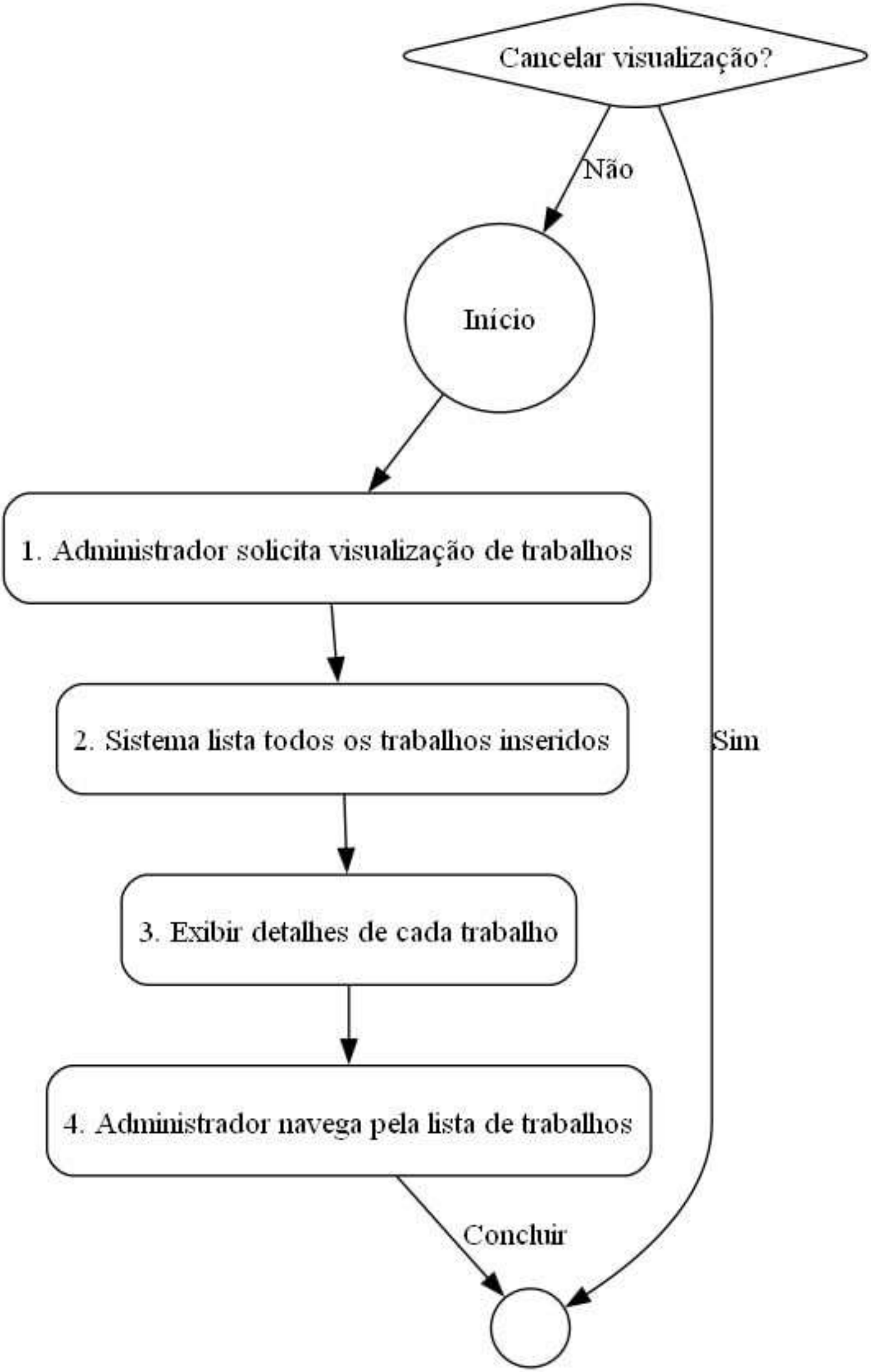
Cancelar visualização?
Não
Sim
Início
1. Administrador solicita visualização de trabalhos
2. Sistema lista todos os trabalhos inseridos
3. Exibir detalhes de cada trabalho
4. Administrador navega pela lista de trabalhos
Concluir

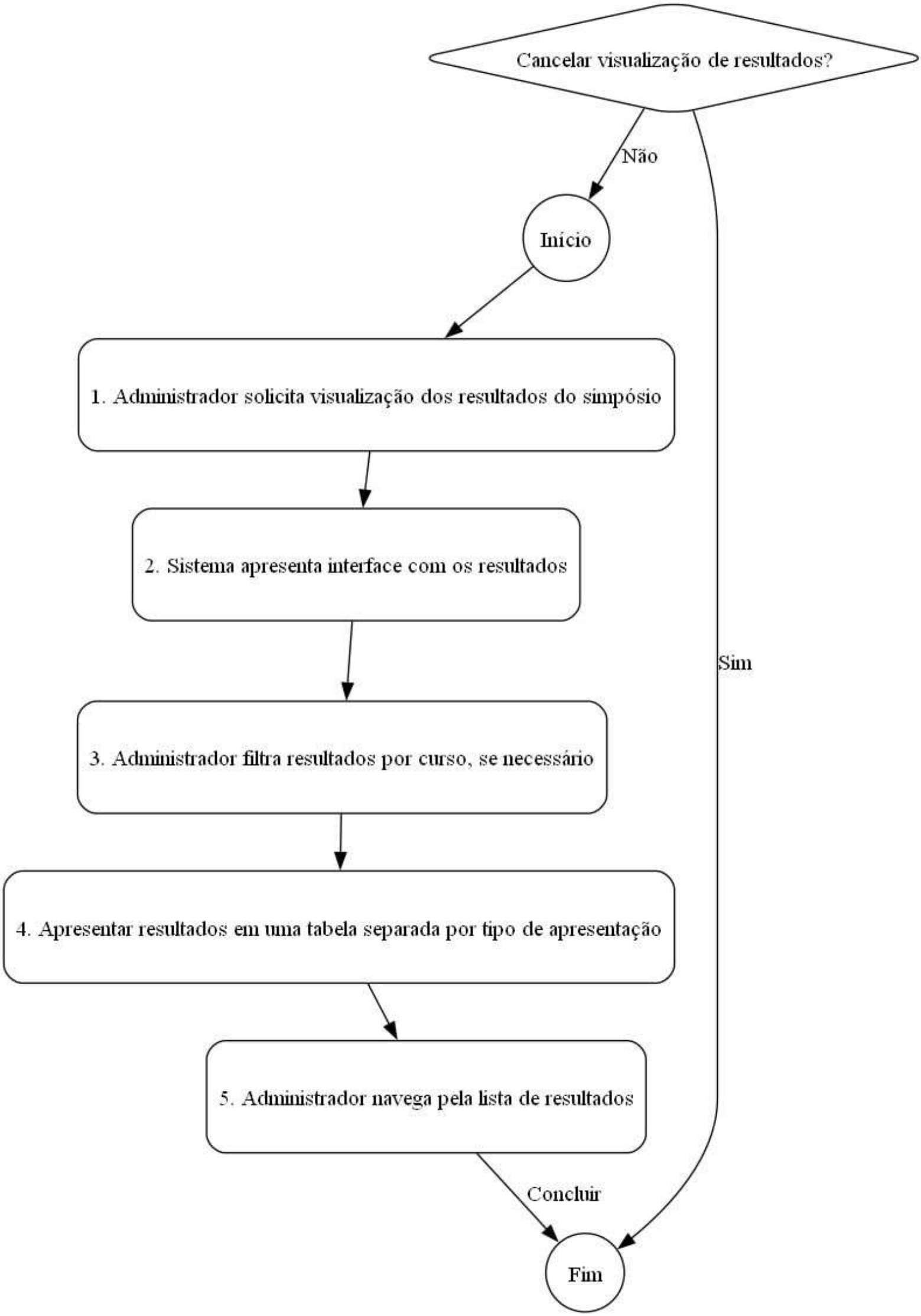
Cancelar visualização de resultados?
Não
Sim
Início
1. Administrador solicita visualização dos resultados do simpósio
2. Sistema apresenta interface com os resultados
3. Administrador filtra resultados por curso, se necessário
4. Apresentar resultados em uma tabela separada por tipo de apresentação
5. Administrador navega pela lista de resultados
Concluir
Fim

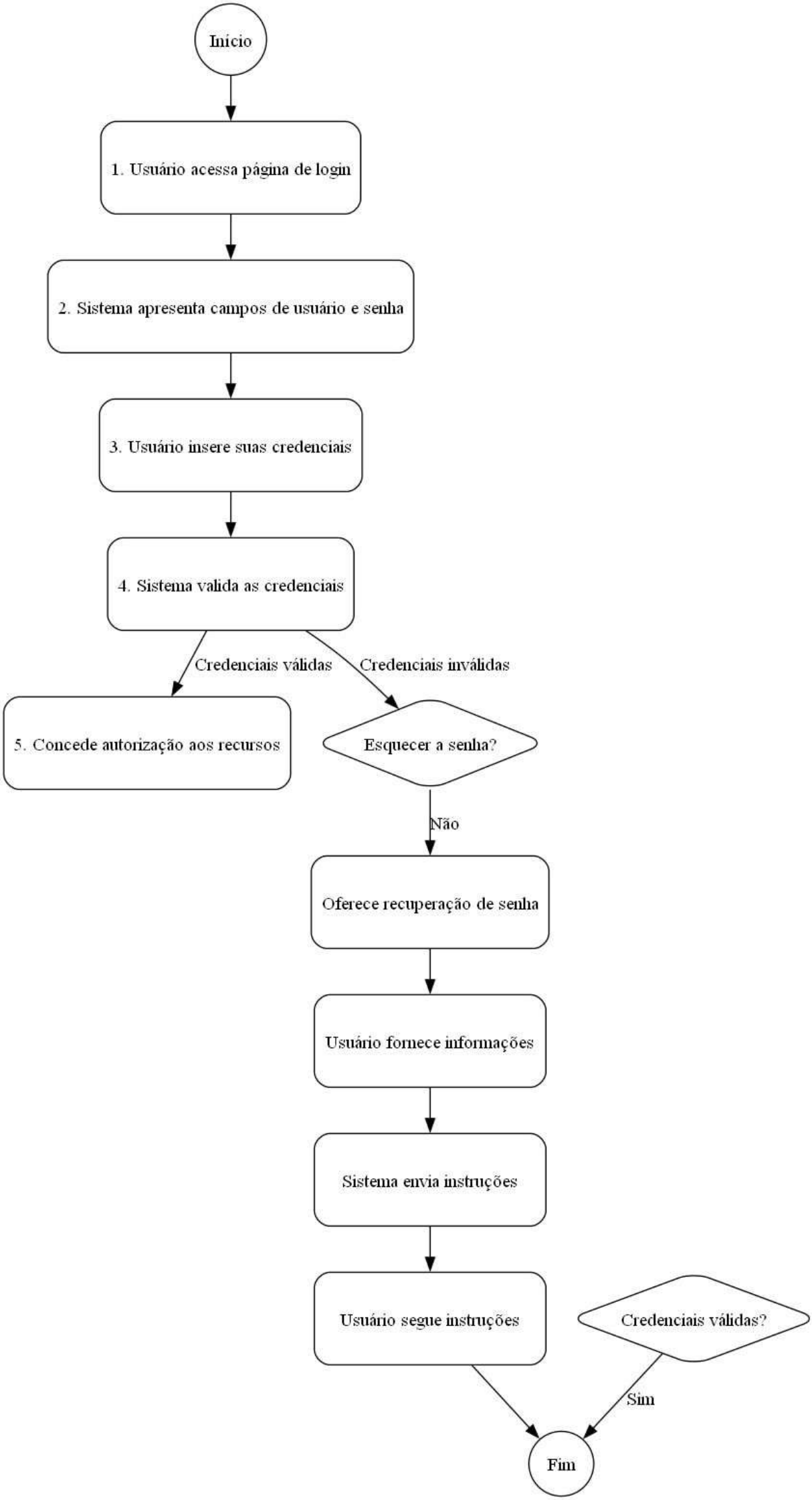
Início
1. Usuário acessa página de login
2. Sistema apresenta campos de usuário e senha
3. Usuário insere suas credenciais
4. Sistema valida as credenciais
Credenciais válidas
Credenciais inválidas
5. Concede autorização aos recursos
Esquecer a senha?
Não
Oferece recuperação de senha
Usuário fornece informações
Sistema envia instruções
Usuário segue instruções
Credenciais válidas?
Sim
Fim

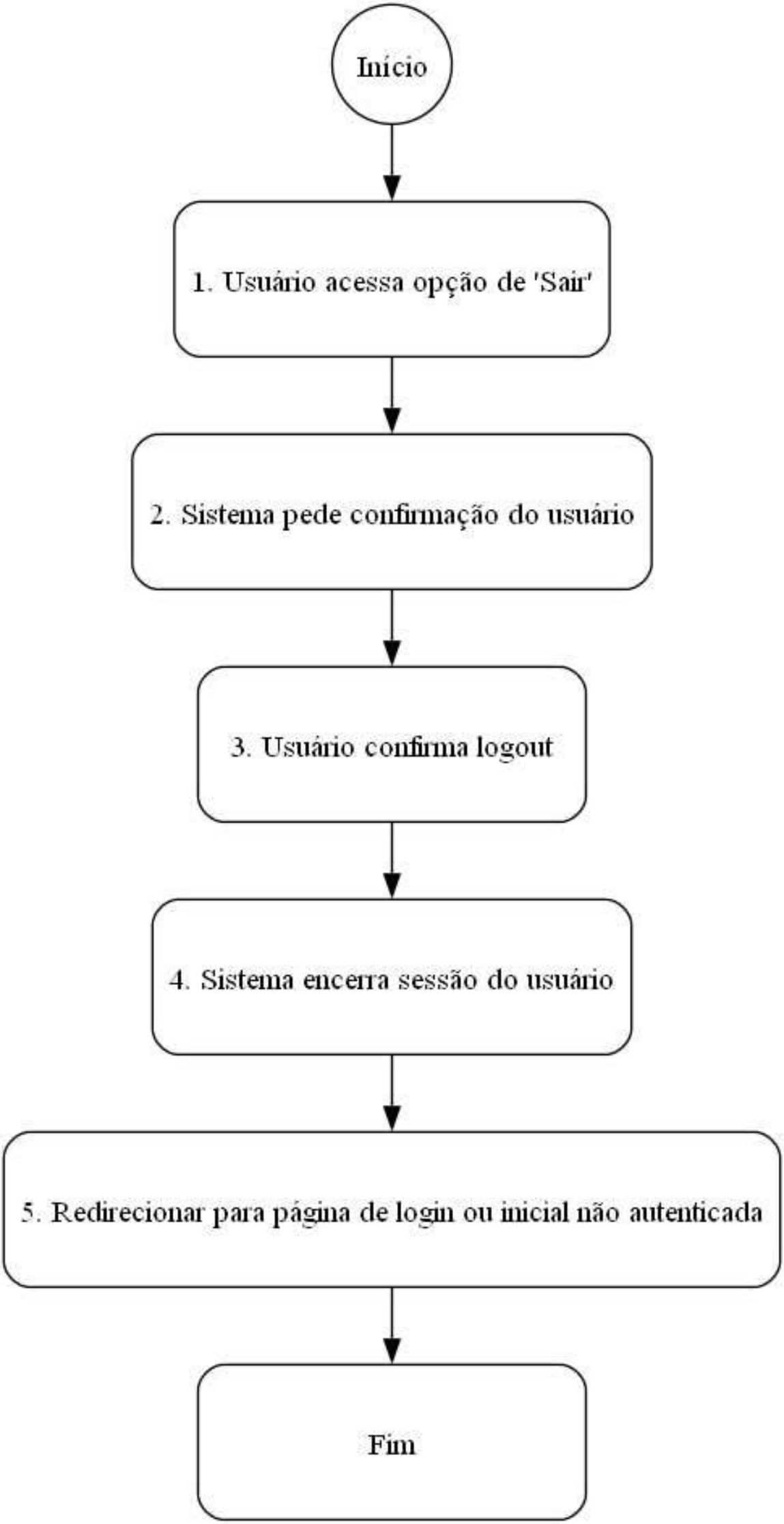
Início
1. Usuário acessa opção de 'Sair'
2. Sistema pede confirmação do usuário
3. Usuário confirma logout
4. Sistema encerra sessão do usuário
5. Redirecionar para página de login ou inicial não autenticada
Fim

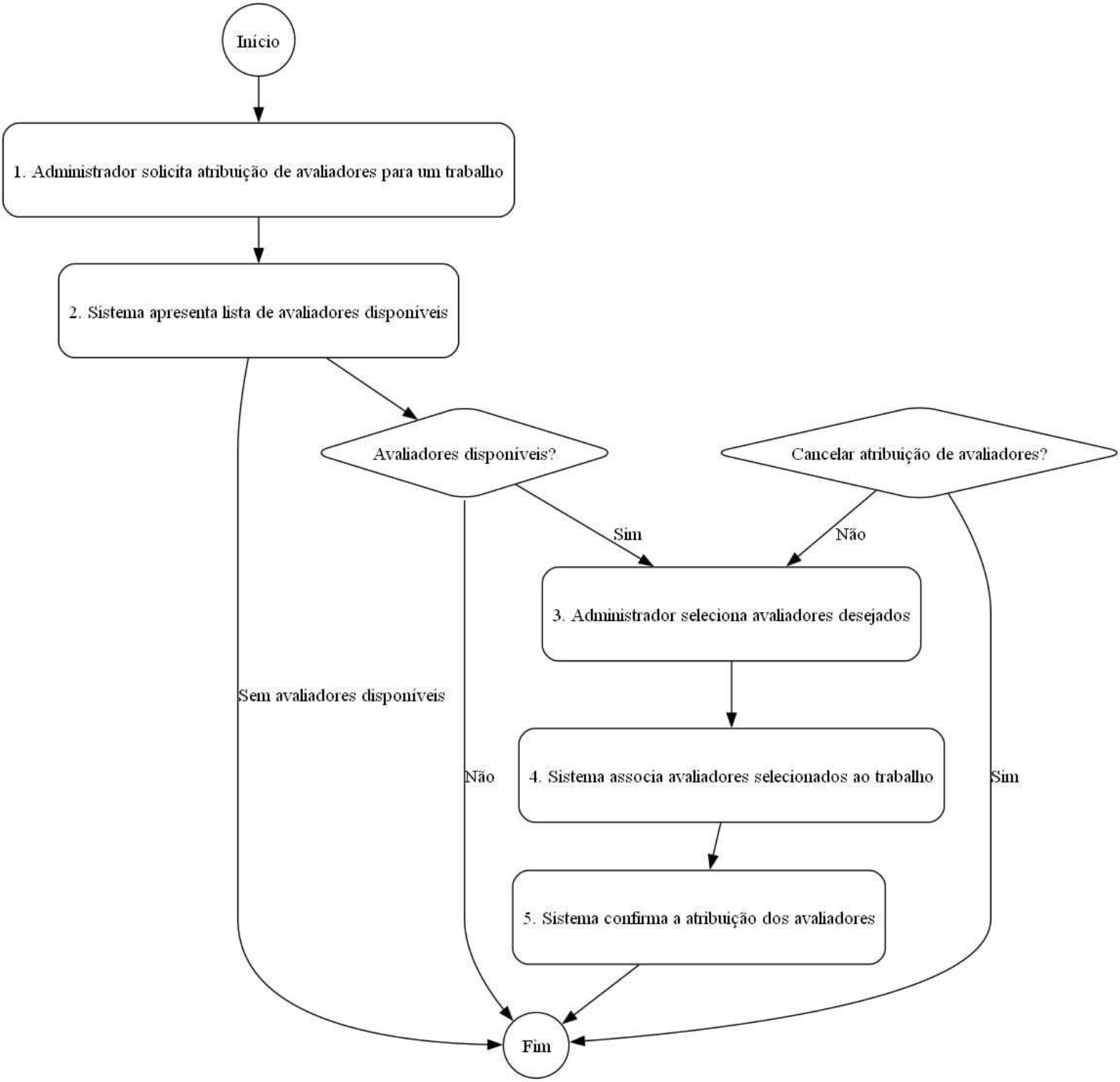
Início
1. Administrador solicita atribuição de avaliadores para um trabalho
2. Sistema apresenta lista de avaliadores disponíveis
Avaliadores disponíveis?
Cancelar atribuição de avaliadores?
Sim
Não
3. Administrador seleciona avaliadores desejados
Sem avaliadores disponíveis
Não
4. Sistema associa avaliadores selecionados ao trabalho
Sim
5. Sistema confirma a atribuição dos avaliadores
Fim