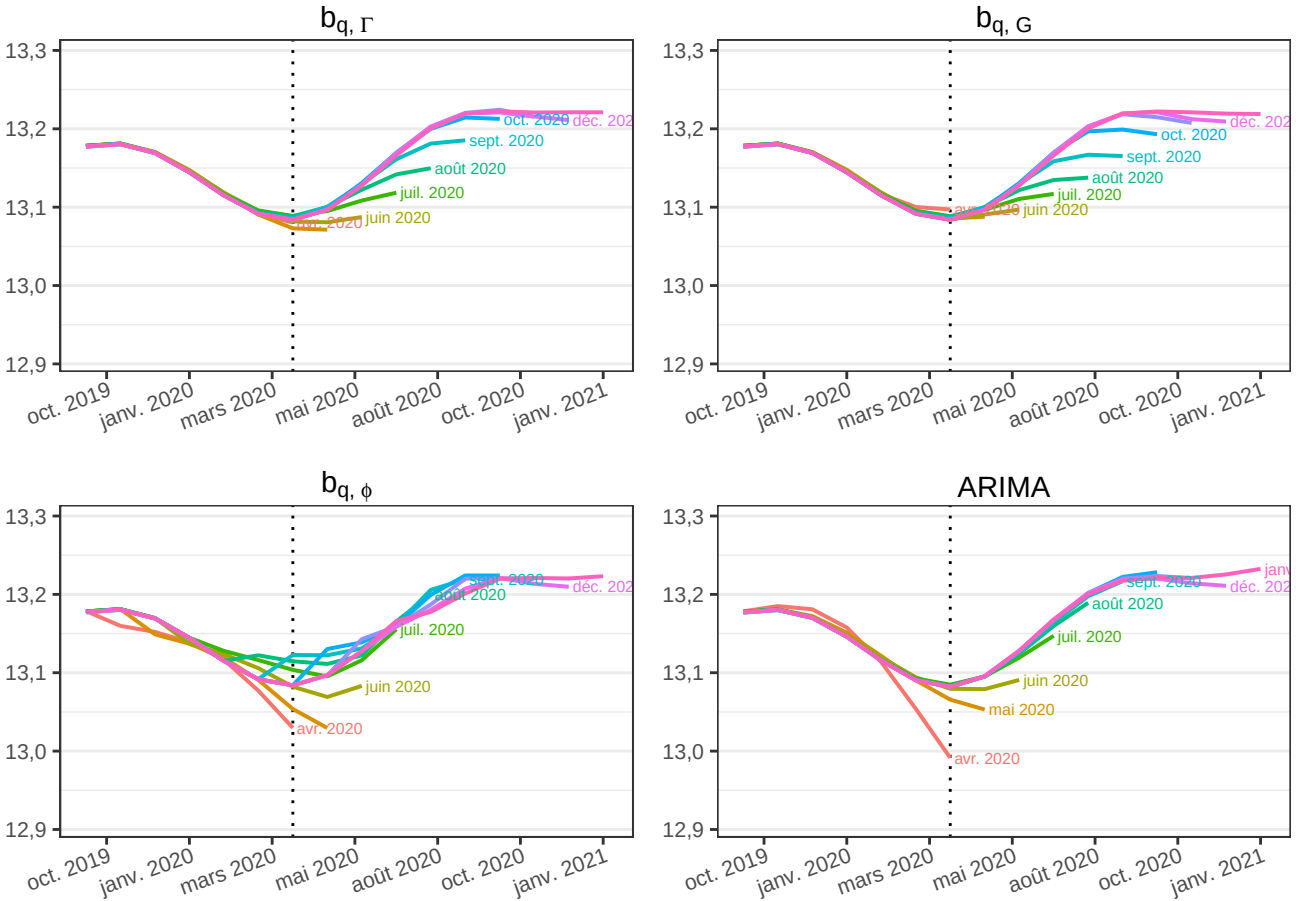
$b_{q,\Gamma}$
$b_{q,G}$
$b_{q,\phi}$
ARIMA
13,3
13,2
13,1
13,0
12,9
oct. 2019
janv. 2020
mars 2020
mai 2020
août 2020
oct. 2020
janv. 2021
oct. 2020
déc. 202
sept. 2020
août 2020
juil. 2020
juin 2020
mai 2020
avr. 2020