KeaKit

Vuela libre, que nosotros ponemos el nido

ISPP – Grupo 6 – Turno tarde

Índice de contenidos

01 ¿Qué es KeaKit?

02 Demo visual

03 Competidores

04 *Stack* tecnológico

05 Metodología adaptada

06 Seguimiento de Sprints

07 Análisis de costes

08 Plan de usuarios piloto

09 Commitment agreement

10 Problemas y contingencias

11 Plan de Pruebas

01

¿Qué es KeaKit?

Una solución simple a un problema real

Miles de personas se mudan temporalmente pero no pueden llevarse su hogar

KeaKit

Idea de negocio

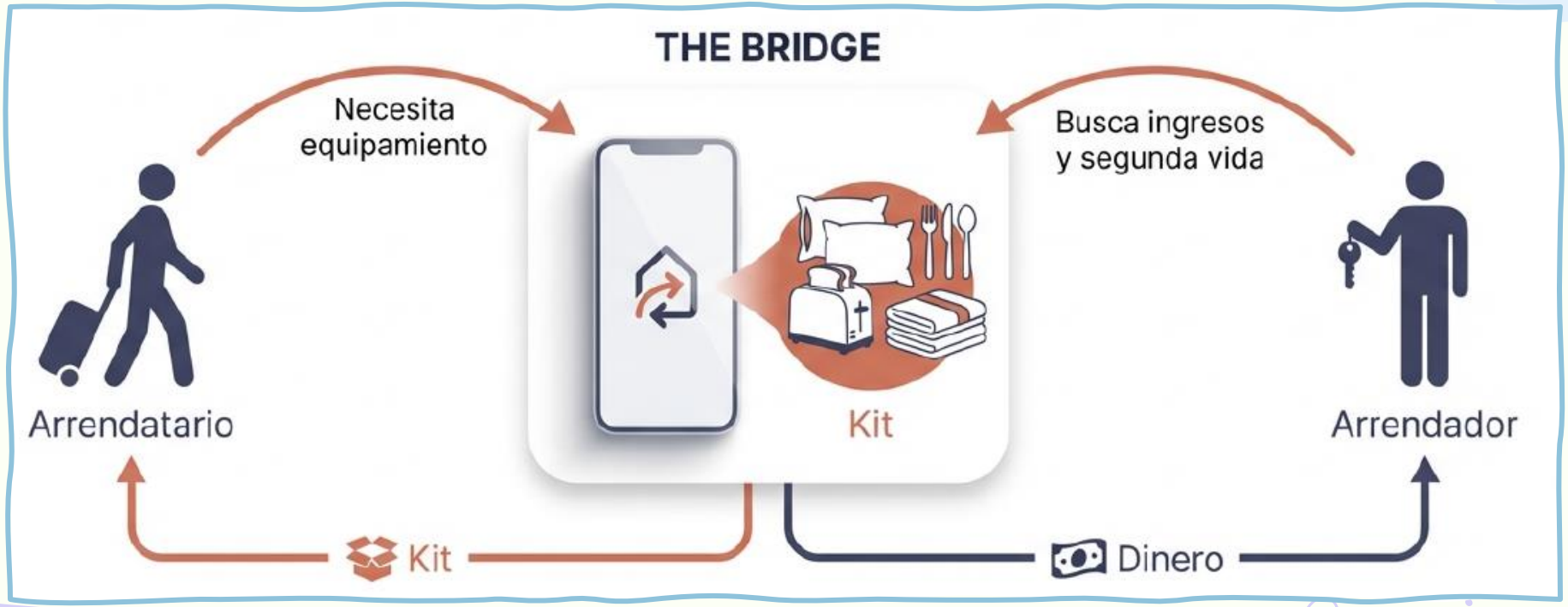

02

Demo visual

Vídeo mostrando la demo visual

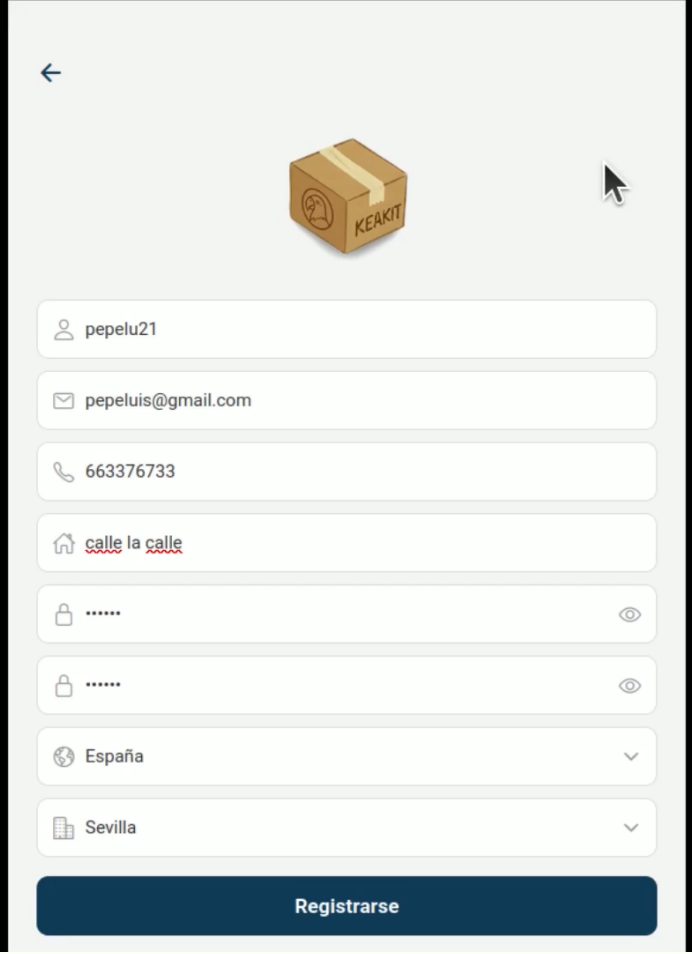
KEAKIT
pepelu21
pepeluis@gmail.com
663376733
calle la calle
España
Sevilla
Registrarse

Subgrupos

Grupo 1

Lucía Ponce
Miguel Álvarez
Enrique Barac
Luis Emmanuel Chavez
Salma El Hakimy

Grupo 2

Ismael Carrasco
Rosa María Espinosa
Guillermo García
Germán Ojeda
Samuel Tamayo

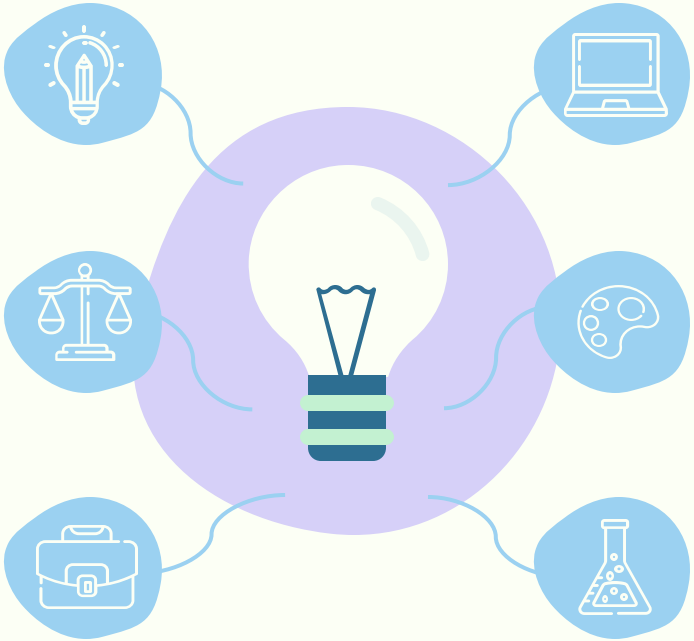

Grupo 3

Adrián Chabrera
Guillermo Ciria
Marta de la Calle
Rafael Harana
Alejandro González

Grupo 4

Marta Aguilar
Ángel Amo
Cristina Fernández
Paula Rosa González
Candela Jazmín Gutiérrez
Jose Luis Moraza

03

Competidores

Análisis de los principales competidores y DAFO

Competidores

	KeaKit	Peerby	Rentik	Grover	Rentchester	Hygglo	Life4Rent
Alquiler individual o kit	✅	❌	❌	🟡	🟡	❌	❌
Notificación de disponibilidad	✅	🟡	❌	❌	❌	❌	🟡
Depósito de garantía	✅	🟡	🟡	🟡	❌	🟡	🟡
Flexibilidad de alquiler	✅	✅	❌	✅	🟡	✅	✅
Notificación a ambas partes	✅	❌	❌	✅	✅	✅	✅
Valoraciones	✅	❌	🟡	❌	🟡	✅	✅
Contratar servicios	✅	❌	❌	❌	❌	❌	❌
Disponibilidad en toda Europa	✅	❌	❌	❌	❌	❌	✅

✅ Disponible 🟡 Variación ❌ No Disponible

04

Stack tecnológico

Tecnologías utilizadas durante el desarrollo y el despliegue

Stack tecnológico

Stack tecnológico

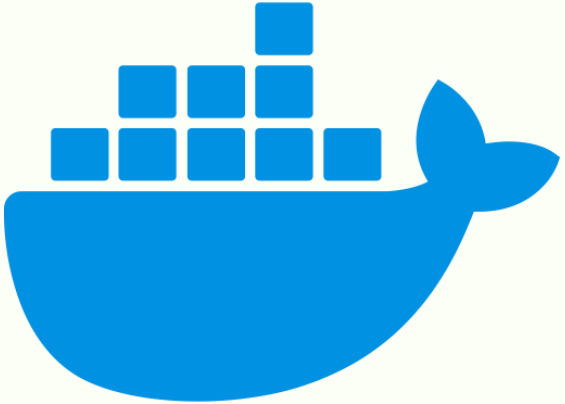

⚠️ Instalación inicial compleja

📄 Manual de instalación + Solución a problemas comunes

Gestión y comunicación

Clockify

Communities

Despliegue

Sistemas de integración continua (CI)

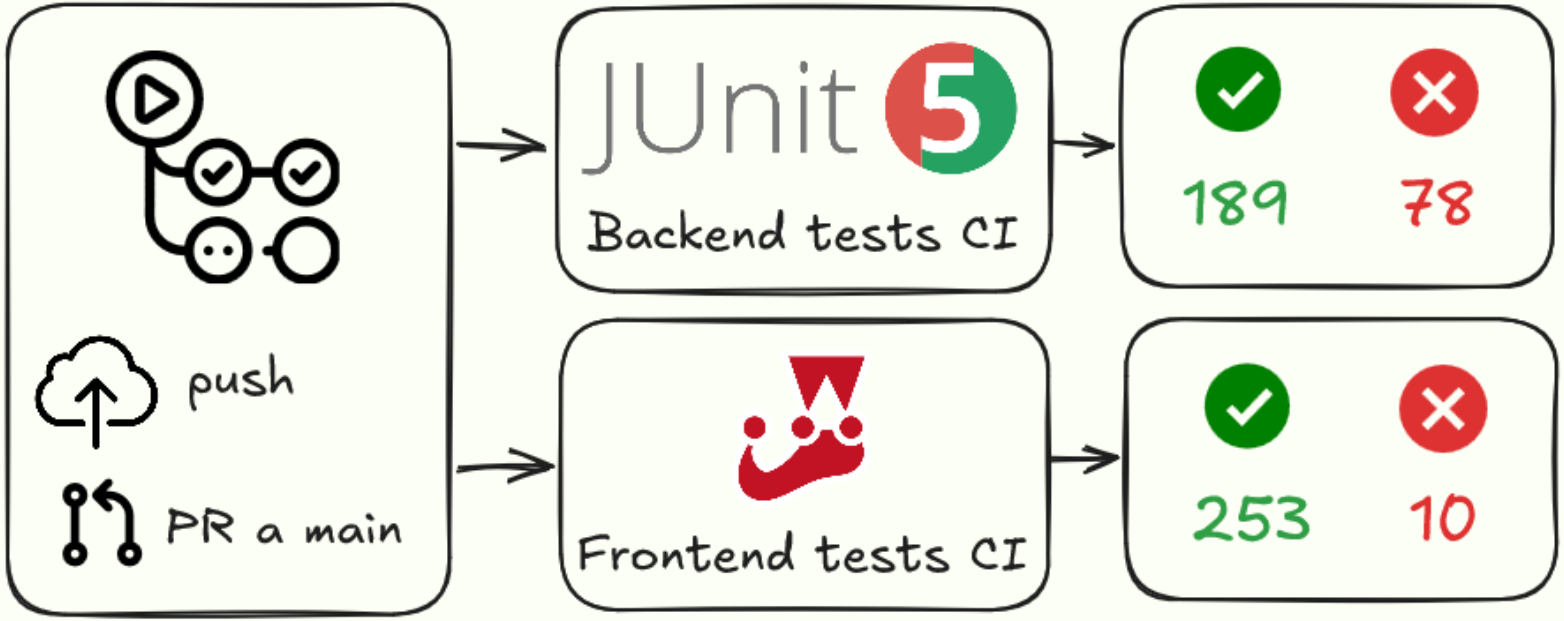

Despliegue por entrega

KeaKitv3

Level up!

KeaKitv2

Level up!

KeaKitv1

Sistemas de integración continua (CI/CD)

Deploy

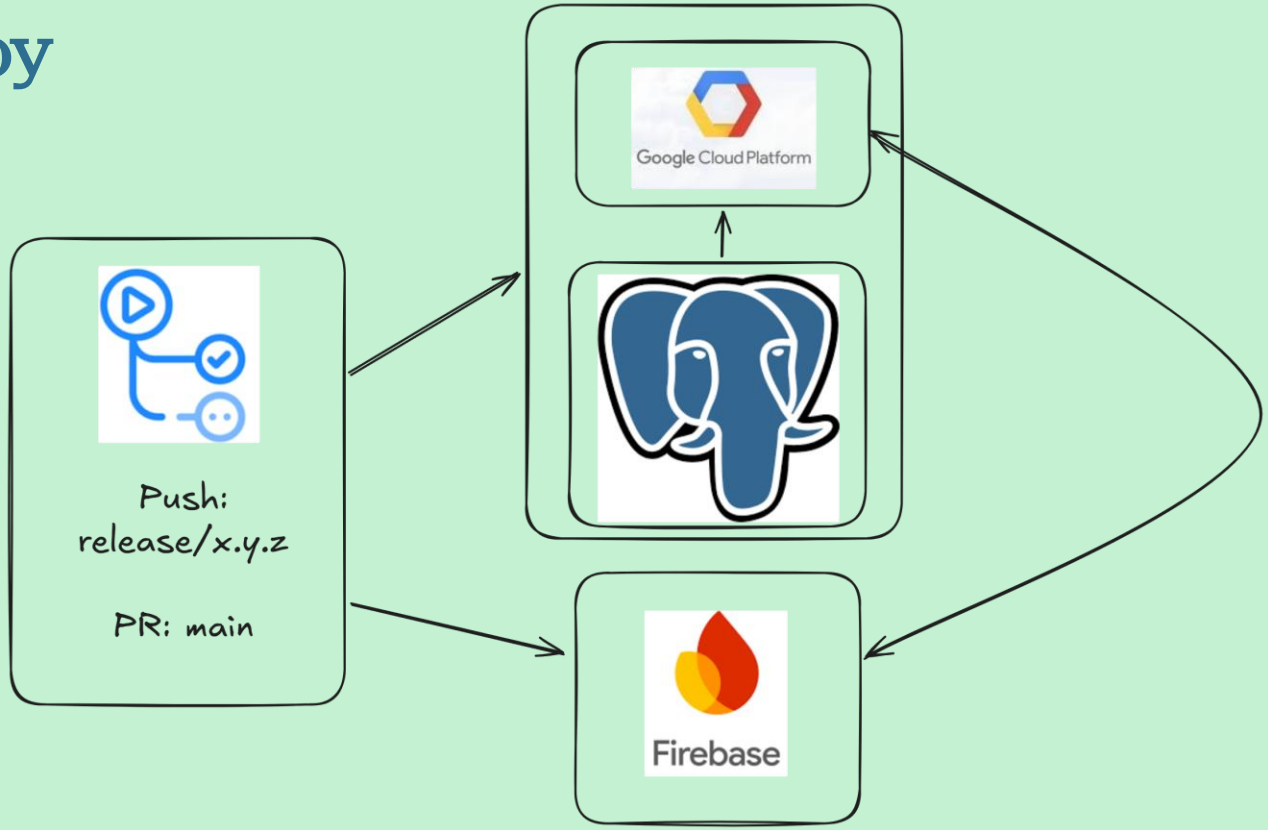

Sistemas de integración continua (CI/CD)

Deploy 2.0

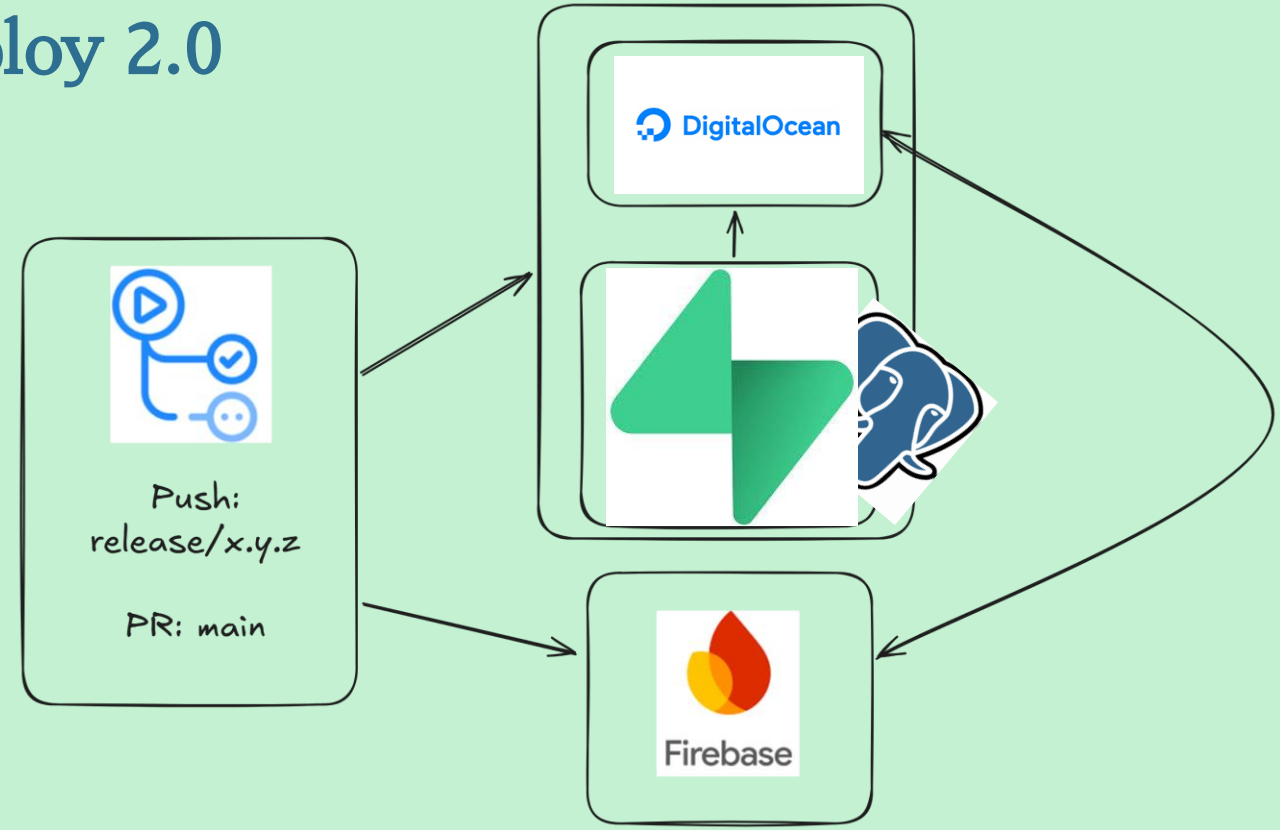

05

Metodología adaptada

Adaptación práctica de la metodología de desarrollo

Adaptación del Sprint Planning

Sprint planning de jefes de cada subgrupo y jefes de proyecto

Cada subgrupo realiza su propio Sprint Planning interno

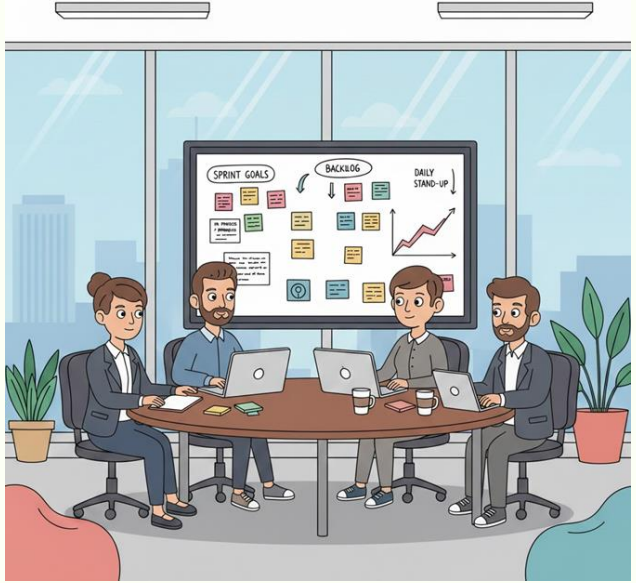

Adaptación del Sprint Retrospective

Cada subgrupo realiza una retrospectiva interna

Retrospectiva global los jefes de subgrupo y los jefes de proyecto

Adaptación del Sprint Review

Feedback obtenido durante las presentaciones de cada sprint

Eliminación de las Daily Scrum

Eliminar las reuniones diarias (Daily Scrum) y convocarlas solo cuando sea necesario

06

Seguimiento de Sprints

Planificación actual de los sprints

Sprint 2 (W6)

	05/03	06/03	07/03	08/03	09/03	10/03	11/03
Refactorización							
Análisis feedback usuarios pilotos							
G05 - Home							
Feedback como usuario piloto de otros grupos							
Aplicar feedback usuarios pilotos							
A05 - Retirada de ingresos							
AD06 - Kits predeterminados							
AD04 - Gestión de usuarios							

Sprint 2 (W7)

	12/03	13/03	14/03	15/03	16/03	17/03	18/03
Aplicar feedback usuarios pilotos							
A05 - Retirada de ingresos							
AD06 - Kits predeterminados							
AD04 - Gestión de usuarios							
AR10 - Ampliación de búsqueda geográfica							
AD05 - Configuración modelo negocio (% comisión)							
AR11 - Historial de alquileres							

Sprint 2 (W8)

	19/03	20/03	21/03	22/03	23/03	24/03	25/03
Aplicar feedback usuarios pilotos							
AR11 - Historial de alquileres							
A10 - Historial de alquileres de un objeto							
A08 - Notificaciones de actividad							
Grabación y edición de la demo							

Sprint 2

Registro de incidencias/riesgos	Durante todo el proyecto
Captación de nuevos usuarios piloto	Durante todo el sprint
Documentos de entrega	Durante todo el sprint

Despliegues

08/03
16/03
24/03

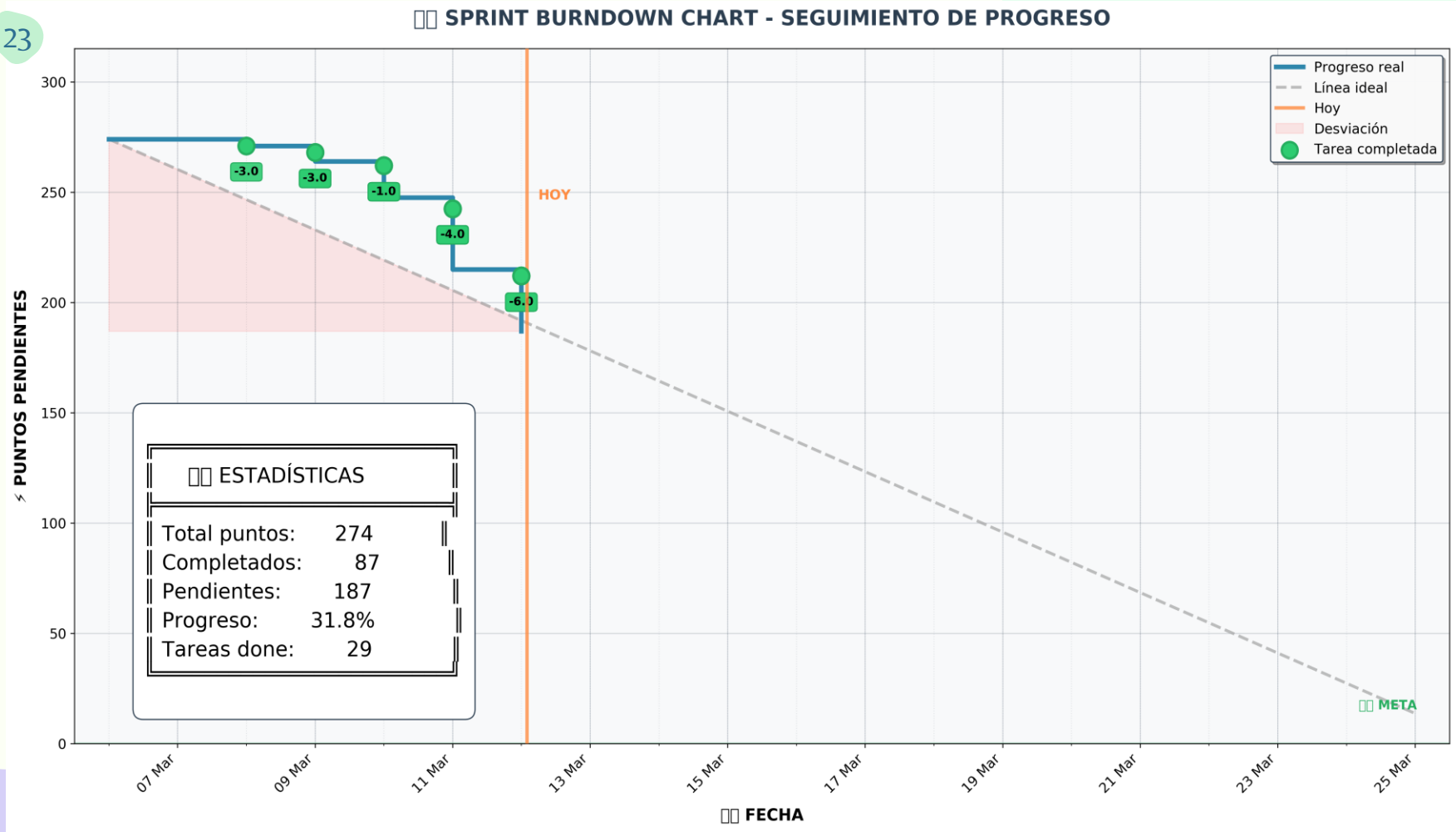
SPRINT BURNDOWN CHART - SEGUIMIENTO DE PROGRESO
Progreso real
Línea ideal
Hoy
Desviación
Tarea completada
-3.0
-3.0
-1.0
-4.0
HOY
META
ESTADÍSTICAS
Total puntos: 274
Completados: 87
Pendientes: 187
Progreso: 31.8%
Tareas done: 29
PUNTOS PENDIENTES
FECHA
0
50
100
150
200
250
300
07 Mar
09 Mar
11 Mar
13 Mar
15 Mar
17 Mar
19 Mar
21 Mar
23 Mar
25 Mar

Sprint 3 (W9)

	26/03	27/03	28/03	06/04	07/04	08/04	09/04
Feedback como usuario piloto de otros grupos							
Refactorización							
Análisis feedback usuarios pilotos							
AR09 - Avisos de disponibilidad							
Aplicar feedback usuarios pilotos							
A09 - Análisis demanda							
AR07 - Modificar kits predeterminados							

Sprint 3 (W10)

	10/04	11/04	12/04	13/04	14/04	15/04
Aplicar feedback usuarios pilotos						
A09 - Análisis de demanda						
AR07 - Modificar kits predeterminados						
A06 - Alertas de demanda						
A07 - Filtros en "Mis artículos"						
AR08 – Filtrado de artículos disponibles						
Grabación y edición de la demo						

Sprint 3

Registro de incidencias/riesgos	Durante todo el proyecto
Marketing	Durante todo el sprint
Documentos de entrega	Durante todo el sprint

Despliegues

08/04
14/04

Team Building

TED

07

Análisis de costes

Presupuesto e ingresos del proyecto

Costes de Recursos humanos

Coste empresa por rol

=

Salario base

+

Seguridad social (+30%)

Rol	Coste
Programación	27.707 €
Testing	19.656 €
Jefes de proyecto	5.824 €
Jefes de equipo	10.920 €
DevOps	2.370 €
Marketing	1.001 €
Total recursos humanos	**67.478 €**

Presupuesto estimado del proyecto

Capex

Costes de Equipamiento

18.900 €

+

Opex

Costes de Recursos Humanos

67.478 €

Costes de Licencias software

531,20 €

68.009,20 €

=

86.909,20 €

Impacto económico del programa piloto

Supuestos

30 usuarios piloto

Precio medio de un kit = 240 €

Incentivo

Primer alquiler sin comisión (20 %)

Comisión por kit: 48 €

Inversión en captación

30 × 48 € = 1.440 €

Gráfica de estimación de rentabilidad del proyecto

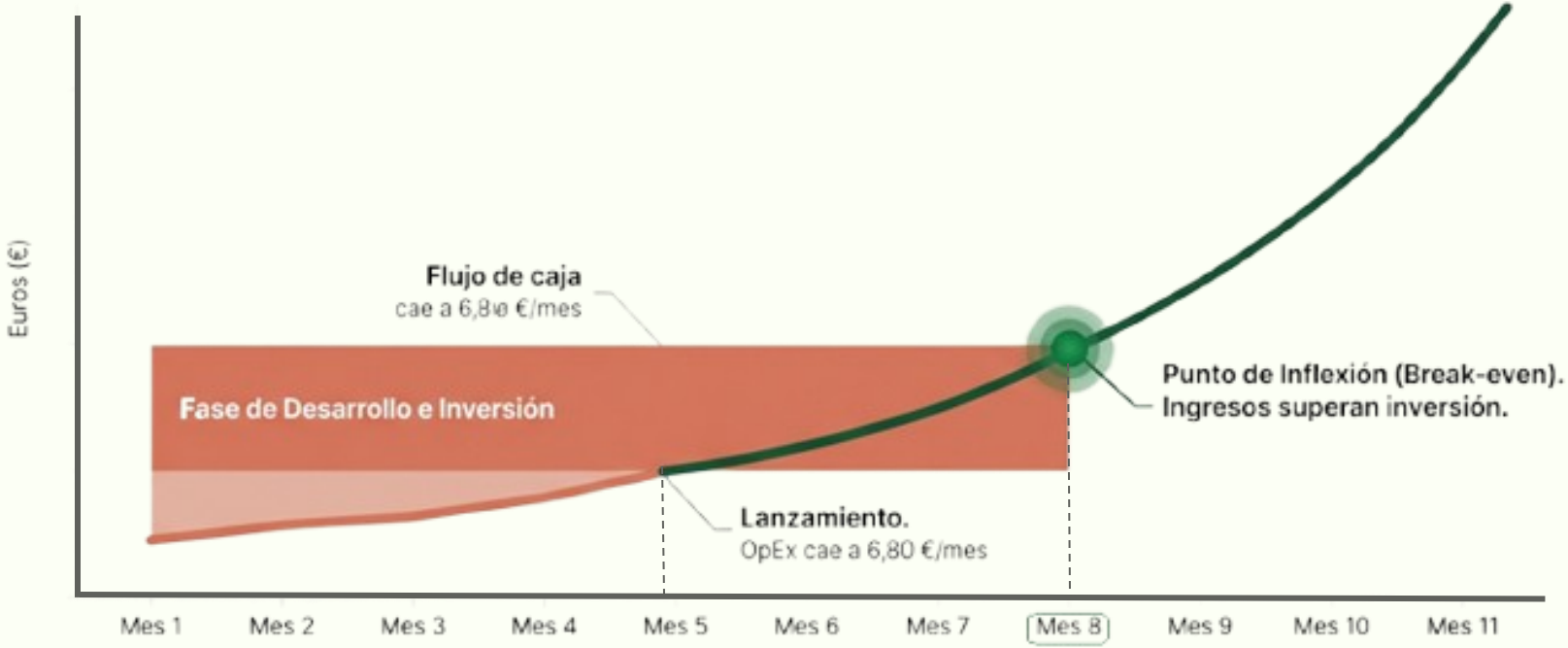

Inversión inicial

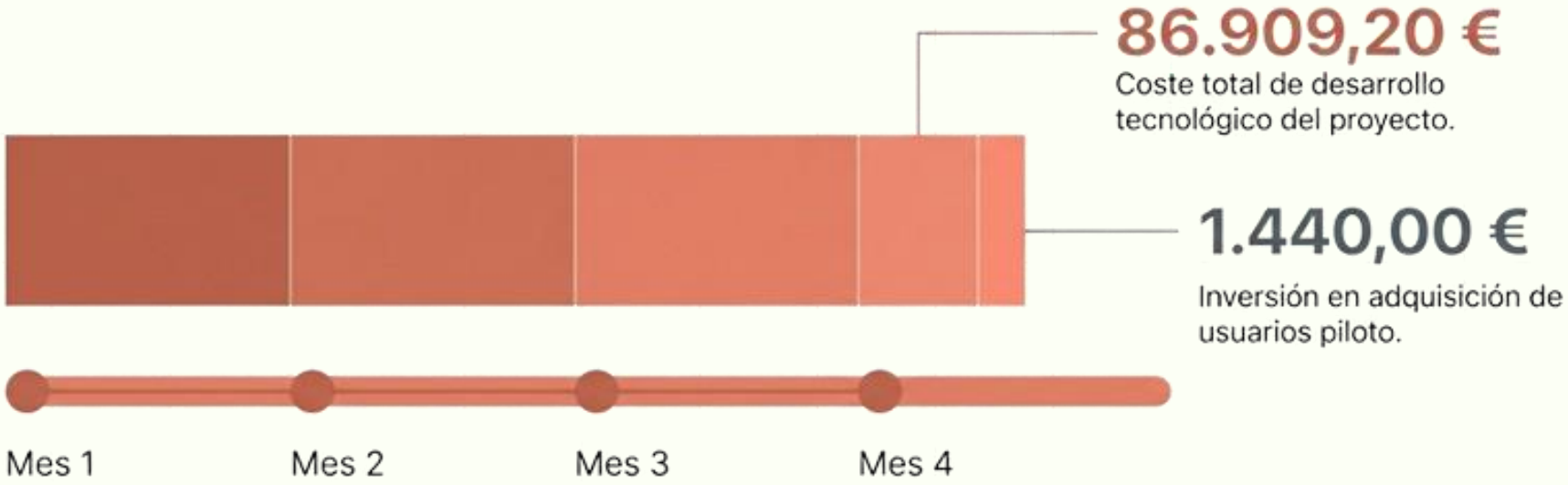

08

Plan de usuarios piloto

Conseguir, gestionar y expandir usuarios pilotos

Listado de usuario piloto

Arrendatarios

Nómadas 4

Erasmus 8

Arrendadores

4 Eco-colaboradores

4 Rentabilizadores

4 Práctico

24
Usuarios piloto

Objetivo

~30

Listado de usuario piloto

Arrendatarios

Correo	Perfil interesado
ohorquezcale*****	Nómada
ndela.rivera.per***	Nómada
orai***	Erasmus
oralarcon***	Erasmus
inzeats***	Erasmus
co_3012***	Erasmus

Correo	Perfil interesado
dresper***	Erasmus
equiel***	Nómada
ernol***	Erasmus
blocc2***	Erasmus
llendel***	Erasmus
art.mon***	Nómada

Listado de usuario piloto

Arrendadores

Correo	Perfil interesado
magarri***	Eco-colaborador
trellarivero***	Eco-colaborador
ufoue***	Rentabilizador
ovarfe***	Erasmus
ravigarri***	Eco-colaborador
rgiovm24***	Rentabilizador

Correo	Perfil interesado
rlacastrorojas***	Rentabilizador
urtado***	Práctico
yerdl0***	Práctico
elbenit***	Rentabilizador
apafa***	Práctico
en2004***	Eco-colaborador

Gestión de usuarios piloto

Google calendar

Equipo

- Preparación de base de datos
- Creación de encuesta

Usuarios piloto

- Rango de fechas de prueba

Gestión de los usuarios piloto

1. Funcionalidades a probar
2. Fechas límite de prueba y realización de encuesta
3. Acceso al portal de soporte

Plan de recogida del feedback de los usuarios piloto

- Preguntas numéricas

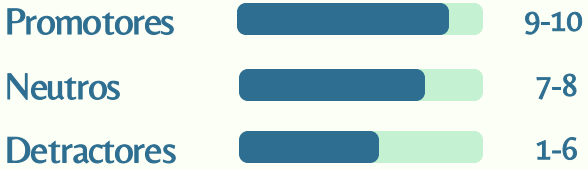

- Preguntas abiertas

- Preguntas de selección de situaciones

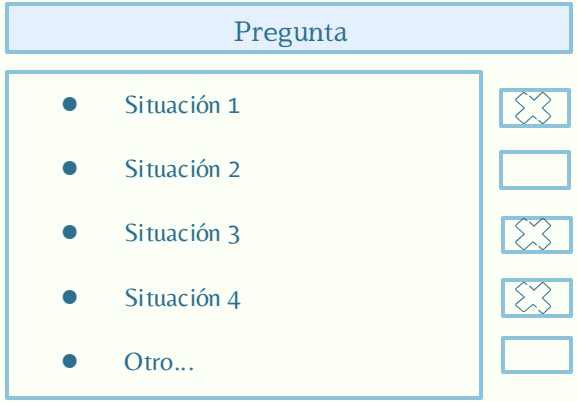

Plan de expansión de usuarios piloto

Canal	Público	Gancho
WhatsApp	Contactos directos y redes	Difusión orgánica + encuestas
Instagram	Erasmus, jóvenes, nómadas	Memes + Reels + Descuento 1er kit
LinkedIn	Profesionales, arrendadores	Datos + Comisión 0%

Beneficios

	Arrendatario	Arrendador
Insignia "Usuario fundador"	✅	✅
Comisión 0%	❌	✅
Descuento en el primer kit	✅	❌

Beneficios

1 Encuesta completada

+

10%

Descuento primer kit o
De comisión (normal 20%)

2 Encuestas completadas

+

3 Encuestas completadas

20%

Descuento primer kit o
De comisión (normal
20%)

Análisis de feedback

80 % captados
Por marketing

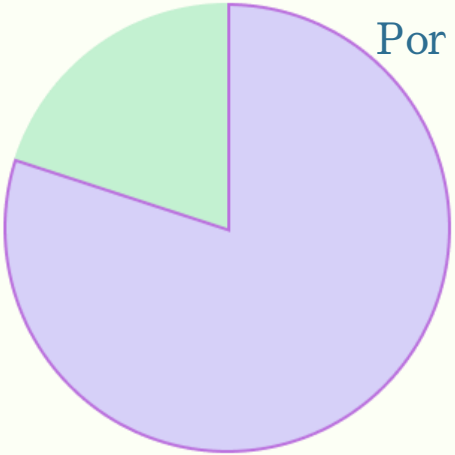

70% Interfaz intuitiva

Idea validada

Problemas técnicos

Análisis de feedback

Priorización MoSCoW

Plan acción

Refactorización

Análisis de feedback

Tipo incidencia	Ejemplos	Solucionado
Cargas y rendimiento	Problemas de carga y fetch	✅
Creación de kits	- Fallos en los formularios de creación y edición de kits - Datos que bloquean el flujo	✅
Gestión de artículos	Problemas de edición, guardado y validación	✅
Perfil y datos personales	Ambos detectan fallos en edición y validación	✅

Análisis de feedback

Tipo incidencia	Ejemplos	Solucionado
Portal de incidencias	Problemas técnicos en el envío y carga	✅
Navegación y claridad	Problemas de UX y rutas	✅
Información incompleta	Problemas de datos y renderizado	✅

09

Cumplimiento del commitment agreement

Análisis de cumplimiento

Métrica usada

ICCA = (h + c + t) / 3

- h = 1 → 10 horas de trabajo.
- c = 1 → 1 commits realizados.
- t = 1 → 1 tareas completada.

Esfuerzo en horas

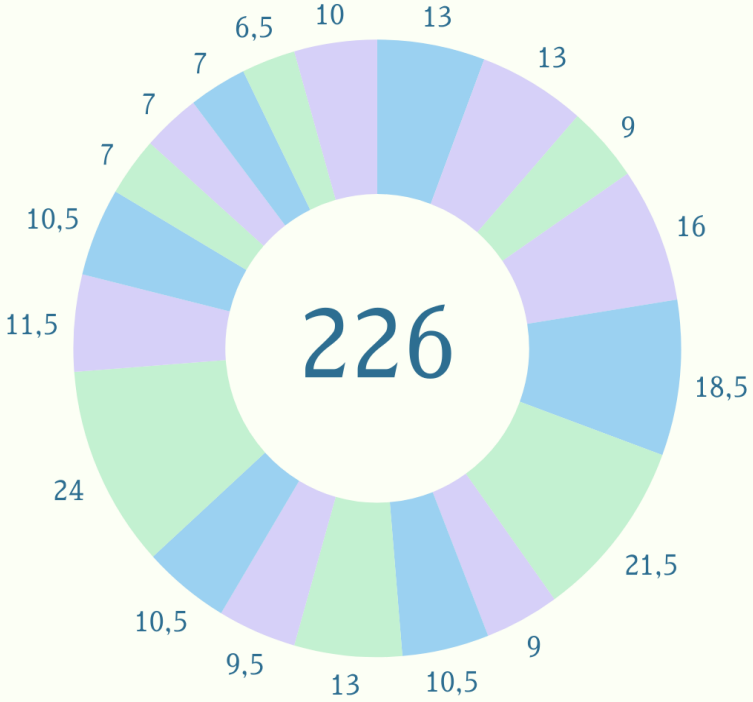

47

10

Problemas y contingencias

Problemas acontecidos y soluciones tomadas

Gestión de riesgos e incidencias

1. Falta de conocimiento sobre Stripe

- Curva de aprendizaje significativa al trabajar con la pasarela de pagos Stripe.
- Sin experiencia previa con dicha tecnología en el equipo.
- Generó bloqueos y retrasos en la implementación del módulo de pagos.

Gestión de riesgos e incidencias

Riesgo asociado

- **R6 – Organizativo (Prioridad Media).** Falta de conocimiento técnico (skills gap) en el equipo.

Acciones correctivas

- Investigación de documentación oficial de Stripe para el stack tecnológico utilizado.

Gestión de riesgos e incidencias

Métrica de efectividad

- Número de PRs rechazados relacionados con el módulo de pagos (objetivo: < 20% tras identificar el error)

Gestión de riesgos e incidencias

2. Incompatibilidad Stripe React Native en web

La librería oficial de Stripe para React Native (`stripe-react-native`) no es compatible con React Native Web. Esto impedía su uso en el entorno web de la aplicación, que comparte el mismo base de código con la versión para móvil.

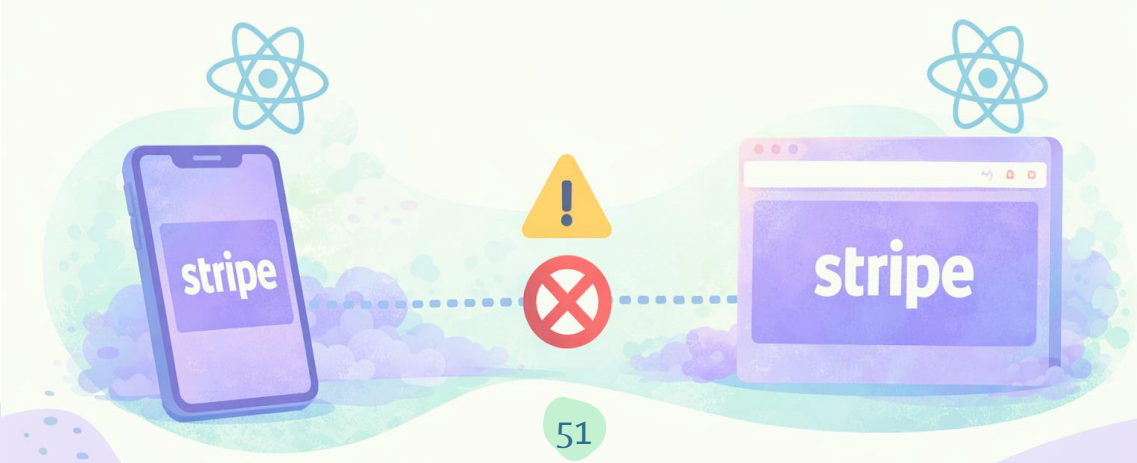

Gestión de riesgos e incidencias

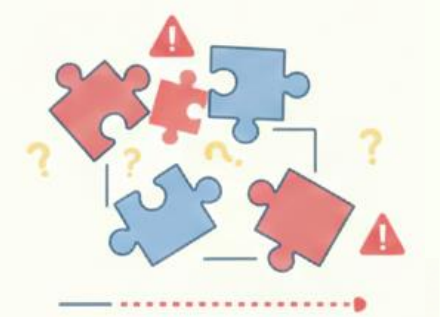

Riesgo asociado

- **R1 – Técnico (Prioridad Media).** Función compleja o configuración bloqueante del stack elegido.

Acciones correctivas

- Evaluación de compatibilidad multiplataforma de Stripe.js como alternativa.

Gestión de riesgos e incidencias

Métrica de efectividad

- Stripe.js funciona correctamente en los tres entornos objetivo (web, iOS, Android) sin código condicional por plataforma.

Gestión de riesgos e incidencias

3. Migración de ZenHub a GitHub Projects y pérdida de funcionalidad de Burndown

- ZenHub alcanzó su límite de issues en el plan disponible obligando a migrar la gestión del proyecto a GitHub Projects.
- GitHub Projects no ofrece funcionalidad nativa de burndown chart, ni puntos de historia, impidiendo el seguimiento habitual de los Sprints.

Gestión de riesgos e incidencias

Riesgo asociado

- **R17 – Estimación (Prioridad Alta).** Incumplimiento de dependencias críticas en el roadmap por pérdida de trazabilidad del progreso del Sprint.

- **R9 – Externo (Prioridad Alta).** Límite de cuota superado en servicios de terceros.

Gestión de riesgos e incidencias

Acciones correctivas

- Creación de campos personalizados en GitHub Projects para puntos de historia y para las fechas de cada columna del Kanban.
- Desarrollo de scripts que leen los campos personalizados y generan un fichero Excel con los datos para construir el burndown chart y sus fechas.

Gestión de riesgos e incidencias

Métrica de efectividad

- Porcentaje de tareas con todos los campos de fechas y puntos rellenos al cierre del Sprint (objetivo: 100%)

- Tiempo invertido semanalmente en mantenimiento del nuevo sistema de tracking (objetivo: no superar el tiempo previo con ZenHub)

Gestión de riesgos e incidencias

4. RAM insuficiente en despliegue con Spring Boot

- Algunas llamadas al backend desde el frontend fallaban de forma intermitente, y el arranque de la máquina presentaba tiempos excesivamente altos.

- Peso de Spring Boot supera la RAM disponible en los planes gratuitos de los proveedores de despliegue utilizados, causando inestabilidad en producción.

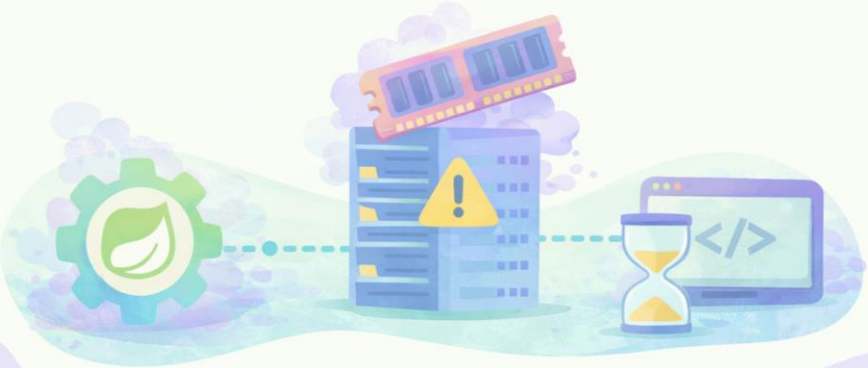

Gestión de riesgos e incidencias

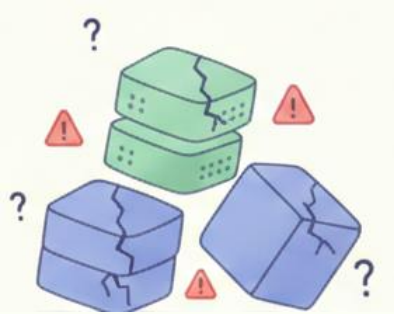

Riesgo asociado

- R5 – Técnico (Prioridad Alta). Riesgos de infraestructura o caída de servidores cloud por complejidad

Acciones correctivas

- Investigación de alternativas de despliegue como Supabase + DigitalOcean/Oracle.

Gestión de riesgos e incidencias

Métrica de efectividad

- Tasa de fallos intermitentes en llamadas al backend antes vs. después de la migración (objetivo: 0% de fallos por falta de recursos)

- Tiempo de arranque de la máquina antes vs. después (objetivo: reducción significativa y arranque menor al anterior)

11

Plan de Pruebas

Asegurar la calidad, funcionalidad, rendimiento y fiabilidad de la aplicación

Pruebas Unitarias

Frontend

Backend

Pruebas de Integración

Backend

MockMVC

Pruebas de Aceptación

Objetivo

Garantizar cumplimiento requisitos funcionales

Implementación

Testing UI

Grabación de scripts

Metodología

"Given When Then"

Flujos de Gestión - Arrendador

Casos de Uso	Validación Clave	Resultado Esperado
Subida de Artículos	Registro de nuevos productos en el catálogo	Control de rangos de precio por categoría y validación de fechas
Gestión de Inventario	Listado y estados	Bloqueo estricto de edición/eliminación para artículos actualmente alquilados

CU-ARRENDADOR-01 Y 02

Flujos de Operación - Arrendatario

Casos de Uso	Validación Clave	Resultado Esperado
Creación de Kits	Configuración de packs y pasarela de pago	Cambio de estado, envío de notificaciones y reparto wallet
Seguimiento	Control de alquileres activos y finalizados	Visualización de fechas de devolución y restricción de acceso a terceros

CU-ARRENDATARIO-01 Y 05

Pruebas de Rendimiento

Test Carga

~200 usuarios
Respuestas < 2s
Tasa Error < 1%

Test Estrés

Límites del sistema

Capacidad de recuperación

Procedimiento Reporte y Gestión Bugs

Solo 'develop' y 'main'

Identificación y Registro (Issue)

Triaje y Asignación

Resolución Técnica

Verificación e Integración (CI/CD)

¡Gracias!

Muchas gracias por vuestra atención.