Gestión de residuos verdes y compostaje

De Almudena Urbieta

Gestión de residuos verdes y compostaje. Colección: Biblioteca de Biodiversidad en Fábrica. Esta guía técnica analiza la integración de la gestión de biomasa en entornos de alta exigencia industrial y aeronáutica, priorizando la mitigación de riesgos y la optimización de servicios ecosistémicos.

Contexto Estratégico. La gestión in situ de restos vegetales no es una elección estética, sino una respuesta al riesgo operativo y legal. El cumplimiento de la normativa de residuos actual exige una trazabilidad absoluta. La transformación interna de la biomasa reduce la huella de carbono logística, contribuye a la descarbonización y elimina la dependencia de gestores externos, aumentando la eficiencia en el uso de recursos y asegurando la continuidad de los servicios ecosistémicos en el perímetro fabril.

Marco Científico y Técnico. El proceso de compostaje industrial se basa en el control riguroso de la relación Carbono/Nitrógeno y las fases térmicas. La fase termofílica, donde las temperaturas deben mantenerse entre 55°C y 65°C, garantiza la higienización del material mediante la eliminación de patógenos y semillas de especies no deseadas. El monitoreo constante de la porosidad y la humedad es crítico para asegurar condiciones aeróbicas, evitando la metanogénesis y optimizando la degradación de la lignina.

Análisis de Campo e Interferencias. La coexistencia entre la operativa de planta y las zonas de tratamiento de biomasa requiere una zonificación precisa. Se deben identificar las áreas de influencia donde la biodiversidad nativa interactúa con las infraestructuras críticas. El análisis de campo debe prever la gestión de lixiviados y la estabilidad de las acopios frente a eventos meteorológicos extremos, asegurando que la gestión de biomasa no comprometa la integridad estructural ni la accesibilidad a las instalaciones.

Seguridad Operacional: Riesgo FOD.
En el sector aeronáutico, la gestión de biomasa debe ser compatible con la seguridad operacional. El riesgo de FOD (Foreign Object Debris) es crítico. El protocolo exige que las áreas de compostaje estén alejadas de las líneas de vuelo y hangares. Se deben implementar barreras físicas y controles de dispersión de restos volátiles para evitar que la materia orgánica sea succionada por turbinas o bloquee sensores de aeronaves, garantizando una mitigación total de interferencias.

Ingeniería de Soluciones y Protocolos. La gestión eficiente requiere protocolos estandarizados para la recepción, triturado y volteo. La ingeniería de procesos define las frecuencias de intervención basadas en el volumen de biomasa generado estacionalmente. El control de las subcontratas de mantenimiento debe estar regido por pliegos técnicos que especifiquen el uso de maquinaria libre de fugas hidráulicas y el seguimiento estricto de las rutas logísticas internas definidas.

Seguridad y Salud (EPIs). El personal asignado al manejo de biomasa debe utilizar el equipo de protección individual (EPI) completo. Esto incluye protección respiratoria con filtros P3 para evitar la inhalación de bioaerosoles y esporas fúngicas durante el volteo. Asimismo, es obligatorio el uso de protección ocular envolvente, guantes de alta resistencia a la abrasión y calzado de seguridad con suela resistente a perforaciones, siguiendo los estándares de prevención de riesgos laborales más exigentes.

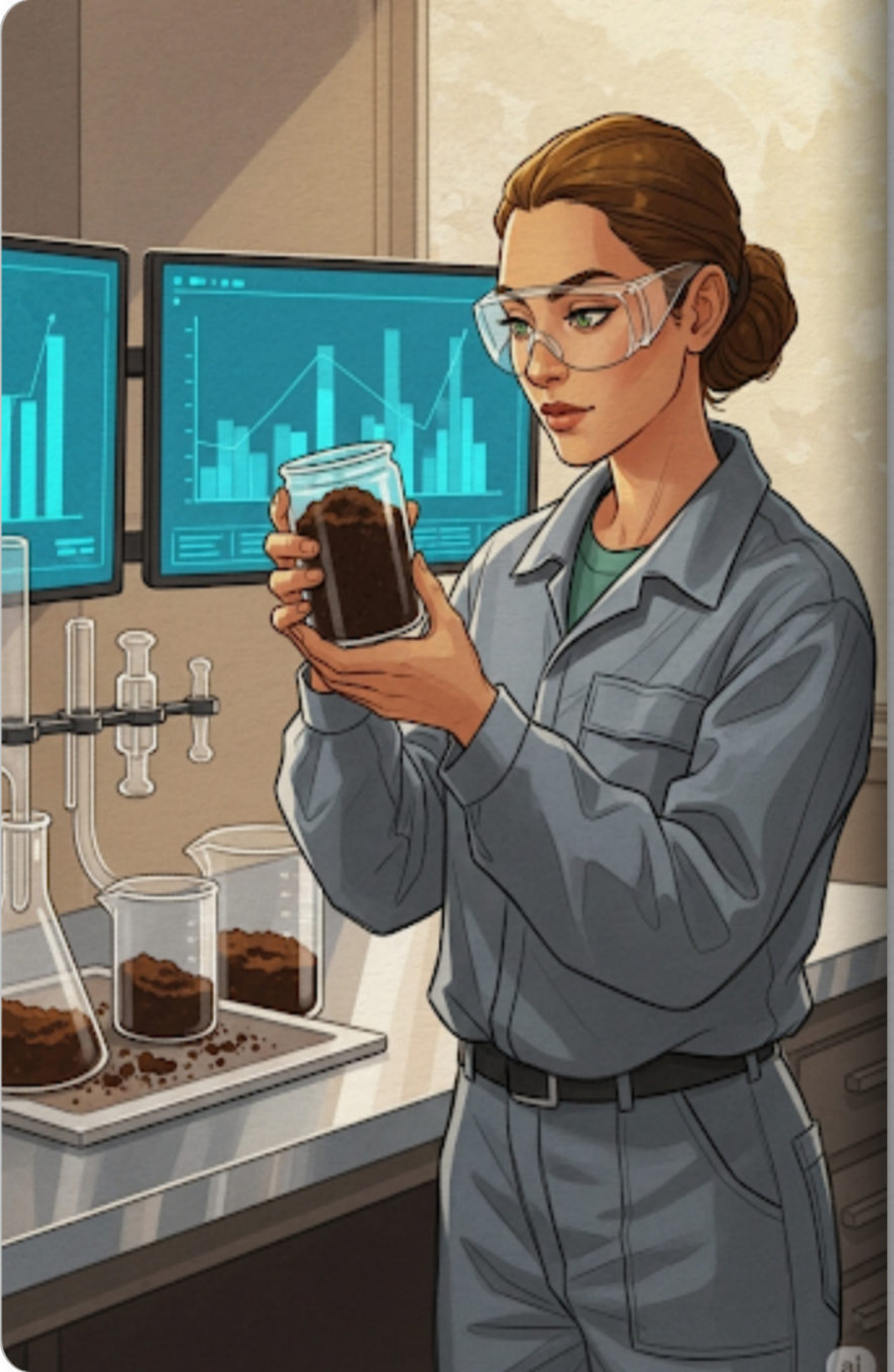

Evaluación y Evidencias de Éxito. El éxito del programa se mide mediante KPIs técnicos: reducción porcentual del volumen de residuos enviados a vertedero, toneladas de CO_2 evitadas por transporte y mejora en el índice de biodiversidad nativa del emplazamiento. Los análisis de laboratorio del producto final deben certificar la ausencia de metales pesados y la estabilidad del material orgánico, transformando un residuo en un recurso para la restauración de suelos en el propio complejo industrial.

Guía de Acción y Evaluación. La implementación efectiva concluye con una auditoría interna periódica. El checklist debe incluir: verificación de parámetros térmicos, estado de los EPIs, ausencia de FOD en zonas críticas y actualización del registro de entradas de biomasa. La evaluación continua permite ajustar los protocolos a la estacionalidad, garantizando que la descarbonización y la mitigación de impactos ambientales se mantengan como pilares de la excelencia operativa.