PARTES PARA MODIFICAR

AutoCars Accesorios

COMPRA MINIMO $3,000 Y RECIBE PRECIO DE MAYOREO

CODIGO	IAMGEN	DES	PRECIO MENUDEO	STOCK	PRECIO MAYOREO
M1093		CALAVERA JETTA MK6 GLI 15-18 LED 4PIEZAS	6200	3	6200
M1072		CUBIERTAS PROTECTORAS DE CAPO 2009-2017 Dodge Ram 1500 砂石挡	650	19	550
M1066		CUBIERTAS PROTECTORAS DE CAPO 2007-2012 NAVARA D40/FRONTIER 砂石挡	650	19	550
M1071		CUBIERTAS PROTECTORAS DE CAPO Dodge Ram 2500/3500 2010-2018 砂石挡	650	19	550
M1067		CUBIERTAS PROTECTORAS DE CAPO 2016- NAVARA NP300/ 2016- FRONTIER 砂石挡	650	19	550
M1065		CUBIERTAS PROTECTORAS DE CAPO Ford F-150 2015-2019 砂石挡	650	19	550
M1064		CUBIERTAS PROTECTORAS DE CAPO 2009-2014 Ford F-150 砂石挡	650	19	550
M1062		CUBIERTAS PROTECTORAS DE CAPO Tacoma 2016-2023 砂石挡	750	20	650
M1070		CUBIERTAS PROTECTORAS DE CAPO TRITON L200 2019-2022 砂石挡	650	19	550
M1069		CUBIERTAS PROTECTORAS DE CAPO 2016- TRITON L200 砂石挡	650	19	550

M1068		CUBIERTAS PROTECTORAS DE CAPO NAVARA NP300 2021+ 砂石挡	650	19	550
M1063		CUBIERTAS PROTECTORAS DE CAPO 2016- RANGER T7 砂石挡	650	19	550
M1061		CUBIERTAS PROTECTORAS DE CAPO REVO 2021-2022 砂石挡	650	19	550
M1060		CUBIERTAS PROTECTORAS DE CAPO 2016 REVO 砂石挡	650	19	550
M1089		BODY KIT HILUX GR	8500	5	8500
M1088		BODY KIT RANGER A RAPTOR	8900	5	8900
M0939		TUMBABURROS CUL LONGER FAROS METAL SIRVE:HILUX	3500	5	3500
M0938		TUMBABURROS CUL LONGER FAROS METAL SIRVE:NP300	3500	5	3500
M0937		TUMBABURROS CUL 4 FAROS METAL C SIRVE:NP300	3100	5	3100
M0936		TUMBABURROS CUL 4 FAROS METAL C SIRVE:HILUX	3100	5	3100

M0919		TUMBABURROS BF CHICO 2 FOCOS ACERO INOXI+METAL A SIRVE:HILUX	3500	5	3500
M0918		TUMBABURROS BF CHICO 2 FOCOS ACERO INOXI+METAL A SIRVE:NP300	3300	5	3300
M0916		TUMBABURROS BF CHICO SIN ACERO INOXI+METAL A SIRVE:NP300	3300	5	3300
M0915		TUMBABURROS BF CHICO 2 FOCOS ACERO INOXI A SIRVE:NP300	3500	5	3500
M0914		TUMBABURROS BF CHICO 2 FOCOS ACERO INOXI A SIRVE:HILUX	3500	5	3500
M0909		TUMBABURROS BF CHICO BARRA LED ACERO INOXI A SIRVE:NP300	3500	5	3500
M0908		TUMBABURROS BF CHICO BARRA LED ACERO INOXI A SIRVE:HILUX	3500	5	3500
M0906		TUMBABURROS BF CHICO SIN LED ACERO INOXI A SIRVE:NP300	3400	5	3400
M0941		TUMBABURROS U PANAL 4 LUZ SIRVE:NP300	3250	5	3250
M0940		TUMBABURROS U PANAL 4 LUZ SIRVE:HILUX	3300	5	3300

M0934		TUMBABURROS UC INOXI+METAL 4*4 SIRVE:NP300	3000	5	3000
M0933		TUMBABURROS UC INOXI+METAL 4*4 SIRVE:HILUX	3000	5	3000
M0931		TUMBABURROS UC INOXI SIRVE:NP300	3000	5	3000
M0930		TUMBABURROS UC INOXI SIRVE:HILUX	3000	5	3000
M0929		TUMBABURROS UC INOXI+METAL SIRVE:NP300	3000	5	3000
M0928		TUMBABURROS UC INOXI+METAL SIRVE:HILUX	3000	5	3000
M0926		TUMBABURROS ACERO INOXI+METAL 2 FAROS SIRVE:RANGER	3300	5	3300
M0925		TUMBABURROS ACERO INOXI+METAL 2 FAROS SIRVE:HILUX	3300	5	3300
M0924		TUMBABURROS ACERO INOXI+METAL 2 FAROS SIRVE:NP300	3300	5	3300
M0922		TUMBABURROS ACERO INOXI+METAL 4 FAROS SIRVE:RANGER	3400	5	3400

M0921		TUMBABURROS ACERO INOXI+METAL 4 FAROS SIRVE:HILUX	3300	5	3300
M0920		TUMBABURROS ACERO INOXI+METAL 4 FAROS SIRVE:NP300	3300	5	3300
M0846		FENDERS TRASERA JEEP WRANGLER JK 07-17 SIN LUZ 牧马人 JK 猎鹰后内衬 不带灯	3300	1	3300
M0844		FENDERS TRASERA JEEP WRANGLER JL 18-23 SIN LUZ 牧马人 JL 猎鹰后内衬 不带灯	3300	1	3300
M0843		FENDERS TRASERA JEEP WRANGLER JL 18-23 CON LUZ 牧马人 JL 猎鹰后内衬 带灯	4000	3	4000
M0842		FENDERS DELANTERA JEEP WRANGLER JK 07-17 SIN LUZ 牧马人 JK 猎鹰前内衬 不带灯	3300	1	3300
M0841		FENDERS DELANTERA JEEP WRANGLER JK 07-17 CON LUZ 牧马人 JK 猎鹰前内衬 带灯	4000	3	4000
M0840		FENDERS DELANTERA JEEP WRANGLER JL 18-23 SIN LUZ 牧马人 JL 猎鹰前内衬 不带灯	3300	1	3300
M0839		FENDERS DELANTERA JEEP WRANGLER JL 18-23 CON LUZ 牧马人 JL 猎鹰前内衬 带灯	4000	3	4000
M0837		牧马人 07-23 JK/JL 前杠平移牌照架 铝	900	15	800

M0859		CUBRE VENTANA METALICA PARA JEEP WRANGLER JL 18-23	4000	2	4000
M0853		ROLL BAR WRANGLER	7000	2	7000
M0816		牧马人 JL 18-23 折叠储物框铝	7600	2	7600
M0856		牧马人 JL 18-23 骷髅气排	4500	2	4500
M0855		牧马人 JK 07-17 骷髅气排	4500	3	4500
M0852		SET DE CANTONERA JEEP WRANGLER JK 07-17 牧马人 JK 角斗士复仇者轮眉	9000	2	9000
M0849		SET DE CANTONERA JEEP WRANGLER JT GLADIADOR 牧马人 JT 角斗士掠夺者轮眉	9000	2	9000
M0835		DEFENSA TRASERA JEEP WRANGLER 18-23 HIERRO 牧马人 JL ARB 后杠 钢	8500	2	8500
M0992		BOTAGUA TOYOTA TACOMA 16-20	700	23	500
M0989		BOTAGUA TOYOTA HIACE 10-19	500	38	300

M1000		BOTAGUA DOGE RAM 1500 19+	700	23	500
M0984		BOTAGUA VOLKSWAGEN TIGUAN 12	700	23	500
M0998		BOTAGUA DOGE RAM 1500 02-08	700	23	500
M0986		BOTAGUA FORD LABO (F150) 15-20 双门	700	23	500
M0987		BOTAGUA FORD FOCUS 09-11	700	23	500
M1002		BOTAGUA L200 16-20	700	23	500
M0971		BOTAGUA Chevrolet MALIBU 08-12	700	23	500
M0959		BOTAGUA NISSAN Urvan 14-17	500	38	300
M0968		BOTAGUA Chevrolet TRAX 12-18	700	23	500
M0972		BOTAGUA Chevrolet MALIBU 13-18	700	23	500

M0952		BOTAGUA NISSAN SENTRA 00-05	700	23	500
M0995		BOTAGUA HONDA CITY 12-18	700	23	500
M0950		BOTAGUA NISSAN SENNA 2020	700	23	500
M0973		BOTAGUA Chevrolet CAVALIER 2018-	700	23	500
M0999		BOTAGUA DOGE RAM 1500 09-18	700	23	500
M0969		BOTAGUA Chevrolet SILVERADO 99-06	700	23	500
M0963		BOTAGUA NISSAN PATHFINDER 12-18	700	23	500
M0967		BOTAGUA SONIC 12-18 三厢黑色	700	23	500
M0960		BOTAGUA NISSAN FRONTIER 16+	700	23	500
M0957		BOTAGUA NISSAN X-TRAL 2020	700	23	500

M0990		BOTAGUA TOYOTA HIACE 2020	500	38	300
M0953		BOTAGUA NISSAN SENTRA 06-11	700	23	500
M1003		BOTAGUA MAZDA CX5 12-18	700	23	500
M1001		BOTAGUA GRAND CHEROKEE 14+	700	23	500
M0991		BOTAGUA TOYOTA TACOMA 06-15	700	23	500
M0997		BOTAGUA WRANGLE 18+	700	23	500
M0956		BOTAGUA NISSAN X-TRAL 14-18	700	23	500
M0980		BOTAGUA VOLKSWAGEN JETTA 19-23	700	23	500
M0988		BOTAGUA FORD FOCUS 12-18	700	23	500
M0983		BOTAGUA VOLKSWAGEN PASSAT 12	700	23	500

M0958		BOTAGUA NISSAN KICK 2018	700	23	500
M0955		BOTAGUA NISSAN VERSA 2020	700	23	500
M0962		BOTAGUA NISSAN ALTIMA 12-18	700	23	500
M0977		BOTAGUA VOLKSWAGEN GOLF 7 14-23	700	23	500
M0976		BOTAGUA VOLKSWAGEN GOLF 6 09-13	700	23	500
M0982		BOTAGUA VOLKSWAGEN AMAROK 11-19	700	23	500
M0985		BOTAGUA FORD RANGER 13-17	700	23	500
M0996		BOTAGUA WRANGLE 07-17	700	23	500
M0961		BOTAGUA NISSAN MARCH 15-17	700	23	500
M0966		BOTAGUA CRUZE 10-18	700	23	500

M0964		BOTAGUA Chevrolet AVEO 12-18 三厢	700	23	500
M0979		BOTAGUA VOLKSWAGEN JETTA 11-18	700	23	500
M0975		BOTAGUA VOLKSWAGEN BORA 10-18	700	23	500
M0978		BOTAGUA VOLKSWAGEN JETTA 08-10	700	23	500
M0974		BOTAGUA VOLKSWAGEN BORA 05-09	700	23	500
M0949		BOTAGUA NISSAN SENTRA 12-18	700	23	500
M0981		BOTAGUA VOLKSWAGEN POLO 10-18	700	23	500
M0789		CANTONERA DEL JEEP WRANGLER JK 07-17	9900	1	9900
M0788		SET DE CANTONERA JEEP WRANGLER JL 18-23	10800	2	10800
M0796		PUERTAS OFF ROAD JEEP JL 18-23 TUBULAR SIN ESPEJOS WRANGLER (4 PUERTAS)	9700	2	9700

M0795	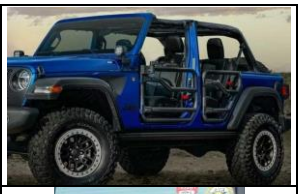	PUERTAS OFF ROAD JEEP JL 18-23 TUBULAR CON ESPEJOS WRANGLER (4 PUERTAS)	10500	2	10500
M0790		PORTALLANTA JEEP WRANGLER JL 18-23	5300	2	5300
M0785		CANASTILLA JEEP WRANGLER JL 18-23 1.8M SIN BARANDILLA ALUMINIO	8500	2	8500
M0779		CUBRE VENTANA METALICA PARA JEEP WRANGLER JL 18-23 HIERRO	3800	5	3800
M0778		PUERTAS OFF ROAD JEEP JK 07-17 TUBULAR SIN ESPEJOS WRANGLER (4 PUERTAS)	5300	2	5300
M0777		PUERTAS OFF ROAD JEEP JK 07-17 TUBULAR CON ESPEJOS WRANGLER (4 PUERTAS)	6000	2	6000
M0776		PUERTAS OFF ROAD JEEP JL 18-23 TUBULAR SIN ESPEJOS WRANGLER (4 PUERTAS)	5300	2	5300
M0775		PUERTAS OFF ROAD JEEP JL 18-23 TUBULAR CON ESPEJOS WRANGLER (4 PUERTAS)	6000	2	6000
M0774		PUERTAS OFF ROAD JEEP JK 07-17 TUBULAR CON ESPEJOS WRANGLER (2 PUERTAS)	5900	2	5900
M0773		PUERTAS OFF ROAD JEEP JL 18-23 TUBULAR SIN ESPEJOS WRANGLER (2 PUERTAS)	4900	2	4900

M0772		PUERTAS OFF ROAD JEEP JL 18-23 TUBULAR CON ESPEJOS WRANGLER (2 PUERTAS)	5900	3	5900
M0767		TAPA PORTA PATENTE PORTALON WRAGLER JL 19-23	1800	5	1700
M0766		TIRON JALON JEEP GLADIATOR JT WRANGLER	1100	4	1000
M0756		BURRERA SKID PLATE PARA JEEP WRANGLER JK 07-17 HIERRO	2200	1	2200
M0755		BURRERA SKID PLATE PARA JEEP WRANGLER JL 18-23 HIERRO	2200	1	2200
M0782		DEFENSA DELANTERA JEEP WRANGLER JK 07-17 HIERRO	5800	2	8500
M0781		DEFENSA DELANTERA JEEP WRANGLER JL 18-23 ALUMINIO	6200	2	6200
M0904		COFRE JEEP WRANGLER JK 07-17	7400	2	7400
M0792		TAPA CAJUELA PAQUETE JEEP WRANGLER JK 07-17	7300	2	7300
M0791		TAPA CAJUELA PAQUETE JEEP WRANGLER JL 18-23	7300	2	7300

M0787		CANASTILLA JEEP WRANGLER JK 07-17 2.0M SIN BARANDILLA ALUMINIO	5700	2	5700
M0786		CANASTILLA JEEP WRANGLER JL 18-23 2.0M SIN BARANDILLA ALUMINIO	5700	2	5700
M0771		COFRE JEEP WRANGLER JK 07-17	7600	1	7600
M0770		COFRE JEEP WRANGLER JL 18-23	7800	2	7800
M0769		COFRE JEEP WRANGLER JK 07-17 10 ANIVERSARIO	7600	1	7600
M0768		COFRE JEEP WRANGLER JL 18-23 10 ANIVERSARIO	7600	2	7600
M0765		SET DE CANTONERA JEEP WRANGLER GLADIATOR JT CON LUZ	12000	1	12000
M0764		SET DE CANTONERA JEEP WRANGLER JK 07-17 CON LUZ	12000	1	12000
M0763		SET DE CANTONERA JEEP WRANGLER JL 18-23 CON LUZ	12000	1	12000
M0762		DEFENSA TRASERA JEEP WRANGLER JK 07-17 10 ANIVERARIO HIERRRO	7000	2	7000

M0759		DEFENSA DELANTERA JEEP WRANGLER JK 07-17 HIERRO	7600	1	7600
M0815		BASE PARA FARPS DUALLY JEEP WRANGLER JL 18-23	1100	8	1000
M0814		CUBIERTA PROTECTORA DEL MOTOR (8mm)	10500	1	105000
M0799		CANASTILLA JEEP WRANGLER JL 18-23 ALUMINIO	6000	3	6000
M0754		LUZ LED CANTONERA TOMA DE AIRE JEEP WRANGLER JL 18-22 JL	800	22	700
M0812		CANTONERA JEEP WRANGLER JK 07-17 ALUMINIO	8000	2	8000
M0808		DEFENSA TRASERA JEEP WRANGLER JK 07-17 LARGO HIERRO	8500	2	8500
M0807		DEFENSA TRASERA JEEP WRANGLER JL 18-23 LARGO HIERRO	8500	2	8500
M0806		DEFENSA DELANTERA JEEP WRANGLER JK 07-17 LARGO HIERRO	8900	2	8900
M0805		DEFENSA DELANTERA JEEP WRANGLER JL 18-23 LARGO HIERRO	8900	2	8900

M0804		COFRE JEEP WRANGLER JL 18-23	10500	2	10500
M0803		FENDERS TRASERA JEEP WRANGLER JL 18-23 ALUMINIO	3800	5	3800
M0802		FENDERS DELANTERA JEEP WRANGLER JL 18-23 ALUMINIO	3800	5	3800
M0801		FENDERS TRASERA JEEP WRANGLER JL 18-23 ALUMINIO	3800	5	3800
M0800		FENDERS DELANTERA JEEP WRANGLER JL 18-23 ALUMINIO	3800	5	3800
M0704		EMBLEMA LETRA PARA PARRILLA/ HONDA/ROJA 中网标 119*99	320	30	270
M0703		EMBLEMA LETRA PARA PARRILLA/ HONDA/ROJA 中网标 130*110	380	30	300
M0702		EMBLEMA LETRA PARA PARRILLA/ HONDA/ROJA 中网标 108*90	320	30	270
M0701		EMBLEMA LETRA PARA PARRILLA/ HONDA/ROJA 中网标 123*99	320	30	270
M0700		EMBLEMA LETRA PARA PARRILLA/ HONDA/ROJA 中网标 113*92	320	30	270

M0751		CUBRE BATEA CHEVROLET S10 23+ 100% MATERIAL NUEVO	4050	125	4050
M0750		CUBRE BATEA HILUX 16-23 100% MATERIAL NUEVO	4050	125	4050
M0749		CUBRE BATEA NP300 16-23 100% MATERIAL NUEVO	4050	125	4050
M0866		FASCIA DEL TIRON HILUX16-22（铁护杠）	3800	30	3800
M0794		CERRADURA CHAPA COFRE C/REJILLA PARRILLA JEEP WRANGLER JL 18-23 INTELIGENCIA 牧马人 JL 机盖	2800	3	2800
M0793		CERRADURA CHAPA COFRE C/REJILLA PARRILLA JEEP WRANGLER JL 18-23 ORDINARIO 牧马人 JL 机盖中	2000	3	2000
U0772		SOPORTE DE SATA DE BANDERA 通用款旗杆架	1300	5	1200
U0771		WRANGLER WINCH UNIVERSAL 沃恩绞盘导口	1300	5	1200
M0857		WRANGLER JK 07-17 电子双阀门排气	8400	2	8400
M0854		WRANGLER JK/JL BJ40 TANQUE300 FJ JIMNY 尾门集成第 4 代	5900	1	5900

M0845		FENDERS TRASERA JEEP WRANGLER JK 07-17 CON LUZ WRANGLER JK 猎鹰后内衬 带灯	4000	2	4000
M0829		DEFENSA DELANTERA JEEP WRANGLER JK 07-17 HIERRO WRANGLER JK 掠夺者四代前杠 钢	6500	2	6500
M0828		DEFENSA DELANTERA JEEP WRANGLER JL 18-23 ALUMINIO WRANGLER JL 掠夺者四代前杠 铝	7500	2	7500
M0827		DEFENSA DELANTERA JEEP WRANGLER JL 18-23 HIERRO WRANGLER JL 掠夺者四代前杠 钢	6500	3	6500
M0822		WRANGLER JL 分段式尾翼	2200	3	2200
M0821		CUBRE PROTECTORES DE CALAVERAS JEEP JL 17-23 ALUMINIO WRANGLER JL 尾灯 罩子 铝	2600	1	2600
M0820		CUBRE PROTECTORES DE FAROS JEEP JL 17-23 ALUMINIO WRANGLER JL 前灯 罩子 铝	1500	10	1500
M0819		CUBRE VENTANA METALICA PARA JEEP WRANGLER JL 18-23 牧马人 JL 恶魔之眼拓展侧护窗	3900	4	3900
M0784		DEFENSA DELANTERA JEEP WRANGLER JK 07-17 HIERRO JK 毒蜘蛛前杠 钢	6800	1	6800
M0783		DEFENSA DELANTERA JEEP WRANGLER JL 18-23 HIERRO JL 毒蜘蛛前杠 钢	6800	2	6800

M0858		WRANGLER JL 18-23 电子双阀门排气	8600	2	8600
M0851		SET DE CANTONERA JEEP WRANGLER JT GLADIADOR JT	9000	2	9000
M0848		SET DE CANTONERA JEEP WRANGLER JK 07-17 JK CC 4 PIEZAS	8000	2	8000
M0847		SET DE CANTONERA JEEP WRANGLER JL 18-23 JL CC 4PIEZAS	8000	2	8000
M0833		DEFENSA TRASERA JEEP WRANGLER JL 18-23 牧马人 JL 毒蜘蛛后杠	6200	1	6200
M0832		DEFENSA TRASERA JEEP WRANGLER JK 07-17 HIERRO 牧马人 JK 掠夺者四代后杠 钢	6000	2	6000
M0831		DEFENSA TRASERA JEEP WRANGLER JL 18-23 ALUMINIO 牧马人 JL 掠夺者四代后杠 铝	7000	2	7000
M0830		DEFENSA TRASERA JEEP WRANGLER JL 18-23 HIERRO 牧马人 JL 掠夺者四代后杠 钢	7000	2	7000
M0826		DEFENSA TRASERA JEEP WRANGLER JL 18-23 ALUMINIO 牧马人 JL 瑞博后杠	7000	2	7000
M0825		DEFENSA TRASERA JL 18-23 ACERO 牧马人 JL 瑞博后杠	6500	2	6500

M0818		CANTONERAS JEEP WRANGLER JK 07-17 ALUMINIO 牧马人 JK 掠夺者轮眉	8000	4	8000
M0817		CANTONERAS JEEP WRANGLER JL 18-23 ALUMINIO 牧马人 JL 掠夺者轮眉	8000	4	8000
M0725		COFRE JEEP WRANGLER JL 18-23 JL 沙漠风暴机盖 锰钢	9000	45	9000
M0724		COFRE JEEP WRANGLER JK 07-17 JK 沙漠风暴机盖 锰钢	9500	45	6500
M0711		TAPA RIGIDA RAM2500 6.4FT 15-22 CON LUZ 硬三折 带灯 带工具箱	7300	10	7300
M0710		TAPA RIGIDA RAM1500 09-22 5.8FT CON LUZ CON CAJA	6900	18	6900
M0902		ROLL BAR METAL NEGRO CON CANASTILLA (SIRVE :F150 LOBO SILVERADO CHEYENNE RAM TUNDRA SIERRA)	6500	1	6500
M0727		ROLL BAR METAL CON LUZ SIRVE :F150 SILVERADO CHEYENNE RAM TUNDRA AMAROK SIERRA ;HAMER	4600	16	4600
M0726		ROLL BAR METAL CON LUZ SIRVE :HILUX NP300 RANGER TACOMA COLORADO, HAMER	4600	16	4600
M0723		TUMBABURROS DEFENSA 15-22 RANGER	10000	2	10000

M0722		TUMBABURROS DEFENSA 15-20 HILUX	10000	3	10000

M0721		TUMBABURROS DEFENSA 15-21 NP300	10000	3	10000
M0720		Tumbaburros defensa 1522 HILUX con 2 LUZ	3900	9	3900
M0719		TUMBABURROS DEFENSA 16-23 RANGER con 2 LUZ	3900	9	3900
M0718		TUMBABURROS DEFENSA 16-21 np300 con 2 LUZ	3900	9	3900
M0717		TUMBABURROS DEFENSA 15-20 HILUX con 4 LUZ	4000	9	4000
M0716		TUMBABURROS DEFENSA 15-22 RANGER con 4 LUZ	4000	9	4000
M0715		TUMBABURROS DEFENSA 15-21 NP300 con 4 LUZ	4000	9	4000
M0714		TUMBABURROS DEFENSA 15-22 RANGER	3700	9	3700
M0713		TUMBABURROS DEFENSA 15-20 HILUX	3700	9	3700

M0712		TUMBABURROS DEFENSA 15-21 np300	3700	9	3700

M0732		ROLL BAR GRANDE HAMER CON LUZ METAL HM 4*4 SIRVE:HILUX NP300 RANGER TACOMA COLORADO	4200	1	4200
M0692		FARO GOLF 09-13 LED BLANCO (PLANETA) RH	4400	8	4400
M0734		BODY KIT TOYOTA HILUX ROCCO TRD 2021)	10900	19	10900
M0709		15-23 NAVARA NP300 ENGINE COVER ROJO	1100	25	1100
M0708		15-23 HILUX ENGINE COVER TRD,SILVER	1100	25	1100
M0707		15-23 HILUX ENGINE COVER TRD,ROJO	1100	25	1100
M0733		HILUX REVO BODY KIT(TOYOTA HILUX 16-19 UPGRADE TUNDRA 2021)	22000	18	22000
M0572		BASE DE TUMABURROS BZ L200 11-22 SIRVE:M0569	800	2	700
M0570		BASE DE TUMABURROS BZ AMAROK 11-22 SIRVE:M569	800	2	700

M0560		TUMBABURROS AMAROK/NP300/HILUX/RANGER /L200 U PANAL 4 LUZ	3400	32	3400

M0748		TAPR RIGIDA MANUAL 13-22 SILVERADO 5.8FT (DOUBLE CAB) 39PIEZAS	10000	9	10000
M0747		TAPR RIGIDA MANUAL 10-22 RAM 5.8FT (DOUBLE CAB) 36PIEZAS	10000	3	10000
M0171		BARRAS TRANS ACURA MDX 14-19	1900	4	1900
M0170		BARRAS TRANS QX60 23+	2400	1	2400
M0168		BARRAS TRANS WRANGLER 07-23	2500	15	2500
M0163		BARRAS TRANS JIMNY 21-23 LARGO 132CM	2400	4	2400
M0160		BARRAS TRANS CHEROKEE 14-21	1500	9	1500
M0691		FARO GOLF 09-13 LED BLANCO (PLANETA) LH	4400	8	4400
M0155		BARRAS TRANS EXPLORER 11-15	1600	9	1600

M0192		BARRAS TRANS CX5 18-23（横杠）	2050	19	2050

M0549		BARRAS LAT CRV 23 CON HOYO PLATEADO ORIGINAL ALUMINIO	2000	1	2000
M0548		BARRAS LAT CRV 23 CON HOYO PLASTIC ORIGINAL	1600	2	1600
M0566		BASE DE TUMABURROS BZ NP300 16-22 (SIRVE:M0561)	800	21	700
M0565		BASE DE TUMABURROS BZ RANGER 11-19 (SIRVE:M0561)	800	21	700
M0564		BASE DE TUMABURROS BZ L200 11-22 ((SIRVE:M0561)	800	21	700
M0563		BASE DE TUMABURROS BZ HILUX 16-22 ((SIRVE:M0561)	800	21	700
M0562		BASE DE TUMABURROS BZ AMAROK 11-22 (SIRVE:M0561)	800	21	700
M0561		TUMBABURROS AMAROK/NP300/HILUX/RANGER /L200 UNH BARRA LED	3500	111	3500
M0558		BASE DE TUMABURROS BZ NP300 16-22 SIRVE:/M0559/M0560 /M0553 BARRA 2LUZ 4LUZ UNIVER	600	33	500

M0557		BASE DE TUMABURROS BZ RANGER 11-19 SIRVE:/M0559/M0560 /M0553 BARRA 2LUZ 4LUZ UNIVER	600	33	500

M0556		BASE DE TUMABURROS BZ L200 11-22 SIRVE:M0559/M0560 /M0553 BARRA 2LUZ 4LUZ UNIVER	600	12	500
M0554		BASE DE TUMABURROS BZ AMAROK 11-22 SIRVE:M0559/M0560 /M0553 BARRA 2LUZ 4LUZ UNIVER	700	10	600
M0741	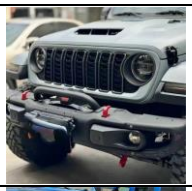	PARRILLA JEEP WRANGLER 18-24 JL SIN HOYO	4900	35	4900
M0698	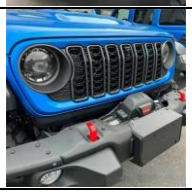	PARRILLA JEEP WRANGLER 18-24 JL CON HOYO	4900	35	4900
M0699		PARRILLA JEEP WRANGLER 07-17 JK	3100	218	3100
M0625		TOMA DE AIRE RANGER 17-22 B	1600	2	1600
M0624		TOMA DE AIRE RANGER 17-22 A	1600	2	1600
M0623		TOMA DE AIRE HILUX/NP300 16-23 B	1700	20	1700
M0659		SPOILER JETTA 12-18 R款 NEGRO BRILLANTE	1000	10	900

M0652		SPOILER POLO 13-19 PT ADG	700	100	600

M0645		SPOILER GOLF 15-20 GTI ADG CARBONO	1300	19	1300
M0628		TOMA DE AIRE HILUX 21-23 REVO A	2200	2	2200
M0627		TOMA DE AIRE HILUX 21-23 REVO B	2300	2	2300
M0667		TAPA RIGIDA ELETRONICA NP300 16-22 CON LUZ 30 PIEZAS	22000	42	2200
M0671		TAPA RIGIDA ELETRONICA L200 16-22 CON LUZ 30PIEZAS	14000	12	14000
M0674		TAPA RIGIDA ELETRONICA MAVERICK 22-23 CON LUZ 28PIEZAS	13000	8	13000
M0670		TAPA RIGIDA ELETRONICA F150 5.5FT 09-22 CON LUZ 36 片	14000	20	14000
M0696		TAPA RIGIDA ELETRONICA RAM2500 15-22 6.4FTCON CAJA/CON LUZ 41PIEZAS	14500	8	14500
M0695		TAPA RIGIDA ELETRONICA RAM1500 10-22 5.8FT CON CAJA/CON LUZ 36PIEZAS	14000	5	14000

M0673		TAPA RIGIDA ELETRONICA RAM2500 6.4FT 15-22 CON LUZ 41PIEZAS	14500	1	14500

M0669		TAPA RIGIDA ELETRONICA SILVERADO 5.8FT 13-22 CON LUZ 37PIEZAS	14000	9	14000
M0694		TAPA RIGIDA MANUAL RAM2500 15-22 6.4FT CON CAJA/CON LUZ 47PIEZAS	10000	10	10000
M0693		TAPA RIGIDA MANUAL RAM1500 10-22 5.8FT CON CAJA/CON LUZ 44PIEZAS	9500	5	9500
M0225		CUBRE MANIJAS 21+F150（双智能孔）	450	2	400
M0224		CUBRE MANIJAS 15-20 F150 AGUJEROS INTELIGENTES DUALES	450	2	400
M0223		CUBRE MANIJAS VIGO 05-14	350	13	300
M0085		PARRILLA 15-17 F150 LED	2600	4	2600
M0084		PARRILLA WRANGLER 18-21 QS	2200	3	2200
M0083		PARRILLA WRANGLER 18-21 EM	2300	2	2300

M0081		PARRILLA WRANGLER 07-17 QS	3250	2	3250

M0148		LUZ DE DIA HILUX ROCCO D 16-21 DRL	1200	10	1100
M0302		LUZ DE SALPICADERA CIVIC 16-20(NEGRO)	400	5	350
M0103		ESTRIBO NP300 16-23（普通款踏板）	2800	9	2800
M0309		LIP TRAS LA PISTA 17+CRV NEGRO BRILLANTE 亮黑后唇	1600	2	1500
M0043		ESTRIBO HRV 16-22 (ORIGINAL)原厂踏板	2500	3	2500
M0042		ESTRIBO CX5 13-17 (ANGULO)原厂踏板	2700	5	2700
M0631		TOMA DE AIRE RANGER 17-22 C 机盖风口	2000	10	2000
M0576		TUMBABURROS NP300 16-22（前下护杠）	2200	4	2200
M0575		TUMBABURROS HILUX 21 REVO（前下护杠）	2200	4	2200

M0273		BODY KIT CRV 12-14 TRESPIEZAS	2200	4	2200

M0272		BODYKIT CRV 15-16 TRESPIEZAS	2200	3	2200
M0286		REFLEJANTE CIVIC 16-20 LED（两功能）	900	3	800
M0287		LUZ DE DIA 16-20 CIVIC LED （飞机款 流光）	1100	3	1000
M0025		CALAVERAS 15-19 F150 LED	4000	3	4000
M0026		CALAVERAS HILUX REVO 1622 LED	2900	5	2900
M0147		16 HILUXREVO DRLE 行灯	1400	1	1300
M0308		LUZ DE DIA 19 CIVIC DRL FJ 3 COLORS	1400	3	1300
M0307		LUZ DE DIA 19 CIVIC DRL 3 COLORS YG	1400	3	1300
M0619		BOTAGUA 23 CRV CROMADA	900	3	700

M0529		18-22 JEEP WRANGLER JK 4DOOR/JL 2DOOR LED LIGHT IRON PILLAR	2300	22	2300

M0616		CANTONERAS L200 19-21	2700	9	2700
M0614		CANASTILLA WRANGLER JL 18-23 CON LUZ ALUMINIO 160*125 JL 珠峰行李架 毒蜘蛛	6500	28	6500
M0613		CANASTILLA WRANGLER JL 18-23 CON LUZ HIERRO 160*125 JL 珠峰行李架 毒蜘蛛	5900	46	5900
M0535		BASTIDOR TRASERO CAJUELA JEEP JK/JL 07-23 HIERRO	2600	47	2600
M0534		CANASTILLA WRANGLER JK 07-17 CON LUZ ALUMINIO 160*125 牧马人 JK 珠峰行李架 毒蜘蛛	6600	10	6600
M0530		DEFENSA WRANGLER JK 07-17 HIERRO U MODELO	7300	2	7300
M0907		TUMBABURROS BF CHICO SIN LED ACERO INOXI A SIRVE:HILUX	3400	5	3400
M0353		HR ROLL BAR / AMAROK ACERO INOXI LUZ DE FRENO	4100	3	4100
M0352		ROLL BAR HR ACERO INOXI LUZ DE FREN / F150 LOBO SILVERADO CHEYENNE RAM TUNDRA	4100	3	4100

M0351		HR ROLL BAR ACERO INOXI LUZ DE FRENO / HILUX NP300 RANGER TACOMA COLORADO	3650	1	3650

M0358		HR ROLL BAR ACERO INOXI LUZ DE FREN/ F150 LOBO SILVERADO CHEYENNE RAM TUNDRA	3800	8	3800
M0356		HR ROLL BAR GRANDE METAL LUZ DE FREN/ F150 LOBO SILVERADO CHEYENNE RAM TUNDRA	3800	8	3800
M0343		R2 ROLL BAR / COLORADO METAL LUZ DE FRENO	3800	8	3800
M0340		R2 ROLL BAR / L200 METAL LUZ DE FRENO	3800	8	3800
M0338		R1 ROLL BAR / COLORADO ACERO INOXI LUZ DE FRENO	3800	8	3800
M0333		ROLL BAR GRANDE R1 METAL LUZ DE FRENO / HILUX NP300 RANGER TACOMA COLORADO	3700	1	3700
M0332		ROLL ROLL BAR CHICO R1 ACERO INOXIDABLE LUZ DE FRENO / HILUX NP300 RANGER	3700	1	3700
M0381		ROLL BAR CHICO CANASTILLA LUZ DEFRENO / HILUX NP300 RANGER TACOMA COLORADO	4600	12	4600

M0369		ROLL BAR CANASTILLA 4*4 PASA MANO LUZ DE FRENO / F150 LOBO SILVERADO CHEYENNE RAM	5100	5	5100
M0363		UM ROLL BAR GRANDE / L200 METAL LUZ DE FRENO	4500	1	4500
M0361		UM ROLL BAR GRANDE / RANGER METAL LUZ DE FRENO	4500	1	4500
M0360		UM ROLL BAR GRANDE / TOCOMA METAL LUZ DE FRENO	4300	4	4300
M0350		HU ROLL BAR / TOCOMA ACERO INOXI LUZ DE FRENO	4500	1	4500
M0349		HU ROLL BAR / RANGER ACERO INOXI LUZ DE FRENO	4500	1	4500
M0348		HU ROLL BAR / L200 ACERO INOXI LUZ DE FRENO	4500	1	4500
M0346		HU ROLL BAR / NP300 ACERO INOXI LUZ DE FRENO	4500	1	4500
M0324		ROLL BAR GRANDE / L200 2 LUZ DE FREN	4500	1	4500
M0323		ROLL BAR GRANDE LUZ DE FREN / F150 LOBO SILVERADO CHEYENNE RAM TUNDRA AMAROK SIERRA	4800	23	4800

M0322		ROLL BAR GRANDE 2 LUZ DE FREN / HILUX NP300 RANGER TACOMA COLORADO	4600	24	4600
M0318		BARRAS TRANS NP300 05-14	3200	5	3200

M0149		LUZ DE DRL 15-17 HILUX NEGRO	1350	3	1250
M0305		MOLDURA DE REJILLA FACIA DEL 16-18 CIVIC	280	3	240
M0304		MOLDURA DE FASCIA TRA 1618 CIVIC	280	3	240
M0153		CANTONER 21-23 NAVARA CON TORNILLO	2400	113	2400
M0247		CANTONER 16-20 NP300 CON TORNILLO	2600	42	2600
M0536		LODERAS NP300 16-22	600	76	500
M0577		PARRILLA F150 04-08 CON LED （NEGRO）	2300	16	2300
M0546		LODERAS TACOMA 05-15	600	17	500

M0145		LODERAS HILUX 16-22 挡泥板	500	50	400
M0544		LODERAS HILUX 05-15	500	16	400
M0543		LODERAS TACOMA 16-22	650	17	550
M0542		LODERAS RANGER 13-22	500	17	400
M0222		CUBRE MANIJAS CROMADAS / HILUX 15+	350	28	300
M0221		CUBRE MANIJAS CROMADAS / NP300 15+	350	28	300
M0210		BARRAS LAT / HIGHLANDER 08-13 PLATEADO	1900	3	1900
M0209		BARRAS LAT / RANGER 13-22 (PLATEADO)	1900	9	1900
M0208		BARRAS LAT / ESCAPE 1319 PLATEADO	1600	5	1600
M0207		BARRAS LAT / HRV 16-22	2000	9	2000

M0206		BARRAS LAT / CRV12-16 PLATEADO	1800	9	1800
M0205		BARRAS LAT / NP300 16-21 PEGAMENTO （PLATEADO)	1600	34	1600
M0204		BARRAS LAT / L200 20-22 NEGRO	1800	10	1800
M0202		BARRAS LAT / NP300 16-21 PLATEADO	1900	16	1900
M0201		BARRAS LAT / NP300 16-21 NEGRO	2000	1	2000
M0200		BARRAS LAT / RAV4 13-18 PEGAMENTE	1800	10	1800
M0199		BARRAS LAT 05-23 TACOMA NEGRO ORIGINAL	2600	50	2600
M0197		BARRAS LAT NP300 / 1621PEGAMETE NEGRA	1600	18	1600
M0196		BARRAS LAT /CRV 17-21	1700	14	1700
M0195		BARRAS LAT / L200 20-22 (PLATEADO)	1800	19	1800

M0175		BARRAS TRANS EXPLORER 16-19	1600	10	1600
M0174		BARRAS TRANS COMPASS 11-17	1550	3	1550
M0173		BARRAS TRANS CRV 12-22 NEGRO	1600	9	1600
M0172		BARRAS TRANS CRV 12-22 PLATA	1600	8	1600
M0138		ESTRIBO XTRAIL 14-22	3000	2	3000
M0137		ESTRIBO TUCSON 16-20 (CAYEEN)	2700	10	2700
M0135		ESTRIBO NP300 16-21 MEJOR CALIDAD	3000	100	3000
M0121		ESTRIBO RAM1500 19+	4400	5	4400
M0120		ESTRIBO RAM1500 09-18	4400	5	4400
M0119		ESTRIBO FORD BRONCO 22	4200	3	4200

M0114		ESTRIBO WRANGLER 07-17 2 PUERTAS	3200	10	3200
M0113		ESTRIBO WRANGLER 18-22 2 PUERTAS	3000	1	3000

M0112		ESTRIBO WRANGLER 07-17 4 PUERTAS	4300	3	4300
M0109		ESTRIBO WRANGLER 07-17 4 PUERTAS	3200	6	3200
M0108		ESTRIBO WRANGLER 18-22 4 PUERTAS	3200	7	3200
M0048		ESTRIBO TACOMA 15+	4100	11	4100
M0041		ESTRIBO AMAROK 10-21	3200	5	3200
M0040		ESTRIBO RAV4 1318(CAYEEN)	2800	5	2800
M0039		ESTRIBO GRANDCHEROKEE 11-17	3200	2	3200
M0038		ESTRIBO CHEVROLE TRAX 13-18	2800	1	2800
M0037		ESTRIBO TIGUAN 10-17	2800	1	2800
M0036		ESTRIBO AVANZA 13-18	3200	3	3200

M0035		ESTRIBO HIGHLANDER 14-19 (ORIGANAL)	3000	2	3000
M0034		ESTRIBO CRV 12-16 (GRANOSO CHICO)	2800	7	2800
M0028		16-22 NAVARA NP300 CON LED ROJO 尾灯带 LED 红色	2500	14	2500
M0027		CALAVERA 16-22 HILUX LED	2400	14	2400
M0024		CALAVERAS TACOMA 16 LED	3000	1	3000
M0023		CALAVERAS RANGE 13-22 LED	3100	2	3100
P0913		PARRILLA CRV 20-22 SIN HOYO	1550	4	1550
P0912		PARRILLA CRV 20-22 CON HOYO	1550	4	1550
P0911		PARRILLA CRV 17-19 JULA	1550	4	1550
P0910		PARRILLA CRV 17-19 CROMO COMPLETA	1550	4	1550

P0909		PARRILLA CRV 15-16 CROMO COMOLETA	1450	7	1450
P0906		PARRILLA CRV 12-14 COMPLETA	1400	6	1400
P0905		PARRILLA CRV 10-11	1000	5	1000
P0904		PARRILLA CRV 07-09	700	4	700
P0903		PARRILLA FASCIA CRV 07-09 ABAJO NEGRO	1200	5	1200
M0386		PARRILLA RANGER 20-22 LUJA SIN LED A	2600	2	2600
M0292		DIFUSOR TRAS CON LUZ / 16+ CIVIC NEGRO BRILLO	1000	20	1000
M0291		DIFUSOR TRAS 3 PIEZAS / 16-20 CIVIC NEGRO BRILLO	1050	1	1050
M0290		LIP LATERAL / 16-18 CIVIC NEGRO CAJA	1000	5	1000
M0289		LUZ DE DIA 16-18 CIVIC DRL 3 COLORS LG	1350	3	1350

M0275		BODY KIT DE CERCO TIPO TYPE CIVIC 16+	10000	10	10000
M0266		KIT DE CERCO CRV 17-19 LIP DEL Y TRAS	4600	3	4600
M0248		CANTONER RANGER 12-21	2250	11	2250
M0246		CANTONER NP300 16-20 REFLECTOR ROJO（带红色反光轮眉）	2380	5	2380
M0218		BARRAS LAT TRAX 13-16	1350	1	1350
M0215		BARRAS LAT XTRAIL 15-22 CON TORNILLO ORIGINAL	1900	9	1900
M0214		BARRAS LAT CRV 12-16 CON TORNILLO / HOYO ORIGINAL	2000	8	2000
M0213		BARRAS LAT CRV 17-21 CON TORNILLO / HOYO ORIGINAL	2060	8	2060
M0185		BARRAS TRANS PILOT 09-15	1700	3	1700
M0184		BARRAS TRANS Tucson16-20	2050	3	2050

M0182		BARRAS TRANS SORENTO16-21	2000	1	2000
M0181		BARRAS TRANS TIGUAN 18-23	1800	4	1800
M0180		BARRAS TRANS SIENNA 21-23	1700	8	1700
M0179		BARRAS TRANS PILOT 16-22	1700	8	1700
M0178		BARRAS TRANS Toyota Highlander 14-19 ENGRO	1800	4	1800
M0177		BARRAS TRANS JEEP GRAND CHEROKEE 11-21	1800	4	1800
M0176		BARRAS TRANS RAV4 13-18	1700	8	1700
M0158		BARRAS TRANS COMPASS18-21	1800	4	1800
M0157		BARRAS TRANS HIGHLANDER 20-22	2200	10	2200
M0156		BARRAS TRANS ECOSPORT13-21	1600	2	1600

M0154		BARRAS TRANS WRANGLER07-23	2100	1	2100
M0152		CANTONER NP300 21-23 ORIGINAL	2000	95	2000
M0142		CANTONER 21-23 HILUX REVO ORIGINAL	2300	226	2300
M0134		ESTRIBO GLADIATOR 19-22	4900	9	4900
M0133		ESTRIBO FORD F150 15+	5400	2	5400
M0132		ESTRIBO CHEVROLET SILVERADO / CHEYENNE 19-22	4200	1	4200
M0131		ESTRIBO CHEVROLET SILVERADO / CHEYENNE 09-18	4200	1	4200
M0101		PARRILLA BENZ 18+ C300 PLATA (ALTA ASIGNACION)	1500	4	1500
M0100		PARRILLA BENZ 15-18 C300 PLATA (ALTA ASIGNACION)	1500	4	1500
M0099		PARRILLA WRANGLER 07-17 LED ZS	3700	10	3700

M0098		PARRILLA WRANGLER 07-17 TIBURON	2100	3	2100
M0097		PARRILLA WRANGLER 18-22 DH	2200	1	2200
M0096		PARRILLA WRANGLER 18-22 PN SERIE 2 LED	2800	24	2800
M0095		PARRILLA WRANGLER 07-17 PN SERIE 2 LED	2800	24	2800
M0094		PARRILLA WRANGLER 18-22 PN SERIE 1 LED	2800	24	2800
M0093		PARRILLA WRANGLER 18-22 YM	2400	4	2400
M0092		PARRILLA WRANGLER 18-22 YZ	2300	5	2300
M0091		PARRILLA WRANGLER 07-17 YZ	2100	1	2100
M0089		PARRILLA WRANGLER 18-21 EM LED	3300	2	3300
M0088		PARRILLA WRANGLER 18-22 ZJ LED	1500	4	2500

M0079		PARRILLA F150 18-20 SIN LED	3400	4	3400
M0077		PARRILLA SILVERADO 1500 14-15	2000	2	2000
M0076		PARRILLA 16-18 EXPLORER NEGRO LED	3100	3	3100
M0075		PARRILLA EXPLORER 20-22 CON LED	3500	2	3500
M0074		PARRILLA RAM2500 10-18 D	3300	2	3300
M0072		PARRILLA RANGER 20- 22 SENCILLO CON LED A	2300	5	2300
M0071		PARRILLA TACOMA 16-22 SIN LED	1500	3	1500
M0070		PARRILLA TACOMA 12-15 A SIN LED	2100	3	2100
M0069		PARRILLA F150 21-22 CON LED A	3300	2	3300
M0065		PARRILLA TACOMA 01-04	3400	2	3400

M0064		PARRILLA ECOSPORT 18-21 CON LED	2700	3	2700
M0063		PARRILLA SUBURBAN/TAHOE 15-20 CON LED	2900	3	2900
M0062		PARRILLA EXPLORER 11-15 CON LED	3000	3	3000
M0061		PARRILLA ESCAPE 17-19 CON LED	2700	3	2700
M0059		PARRILLA SILVERADO 1500 07-13	3000	6	3000
M0058		PARRILLA F150 LOBO 15-17 A	2300	1	2300
M0057		PARRILLA TACOMA 12-15 CON LUZ	2200	2	2200
M0056		PARRILLA TACOMA TRD 05-11 CON LUZ	2300	3	2300
M0055		PARRILLA RAM1500 13- 18 A (PANAL CON LED)	2900	20	2900
M0054		PARRILLA TACOMA TRD 05-11 SIN LUZ	2250	4	2250

M0053		PARRILLA SILVERADO 1500 16-18 LED	2900	2	2900
M0052		PARRILLA RAM1500 09-12 (PANAL CON LED)	2900	17	2900
M0051		PARRILLA SILVERADO/CHEYENNE 19-21 CON LUZ	3100	3	3100
M0050		PARRILLA TACOMA 16- 22 CON LED	2200	5	2200
M0032		ESTRIBO CRV 17-23 (ORIGINAL) 1.75M	2600	24	2600
M0030		FARO DEL LED / NP300 16-20	9100	1	9100
M0002		TAPA RIGIDA AMAROK 16-22 CON LUZ	6200	22	6200
M0009		TAPA RIGIDA L200 15-22 CON LUZ	6700	4	6700
M0010		TAPA RIGIDA HILUX 16-22 CON LUZ	6400	1	6400
M0014		TAPA RIGIDA MANUAL SILVERDO 13-22	10500	8	10500

M0016		TAPA RIGIDA MANUAL F150 5.5FT 09-22	10500	20	10500
M0310		MOLDURAS LATERALES 6 PIEZAS / HONDA CRV 17-21	600	10	500
M0269		KIT LIP DEL Y TRAS 6 PIEZAS / CRV 20-22 (BLANCO)	2200	3	2200
M0268		KIT LIP DEL Y TRAS 6 PIEZAS / CRV 20-22 (NEGRO)	2200	3	2200
M0271		ANGULO DEL Y TRAS 4 PIEZAS / CRV 20-22 (NEGRO)	1500	10	1500
M0270		ANGULO DEL Y TRAS 4 PIEZAS / CRV 20-22 (BLANCO)	1500	10	1500
M0537		LODERAS SILVERADO 07-13 1500	700	20	600
M0538		LODERAS F150 LOBO 15-20	600	1	500
M0540		LODERAS F150 LOBO 21-23	800	9	700
M0539		LODERAS COLORADO 16-20	700	9	600

M0541		LODERAS SIERRA 14-18	700	9	600
M0545		LODERAS SILVERADO 19-21 1500	750	18	650
M0547		LODRAS RAM 1500 2500 3500 09-18	600	5	550
M0161		BARRAS TRANS TAHOE 15-20 SUBURBAN YUKON	1900	4	1900
M0167		BARRAS TRANS EQUINOX 18-21	1800	3	1800
M0317		REFLEJANTE LED ANTINIEBLA TRAS / CRV 17-19 3 COLORS TOURING	700	4	650
M0293		REFLEJANTE ANTINIEBLA TRAS / CIVIC 16-20	500	2	400
M0294		REFLEJANTE LED ANTINIEBLA TRAS / CIVIC 16-20 NEGRO 3 COLOR	1300	2	1200
M0610		TAPA RIGIDA NP300 16-22 CON LUZ TIPO ECNOMICA	6000	1	6000
M0609		TAPA RIGIDA HILUX 16-22 CON LUZ SENCILLO TIPO ECONOMICA	6300	3	6300

M0608		TAPA RIGIDA MANUAL NP300 16-22 CON LUZ TIPO ECNOMICA	9100	9	9100
M0389		SNORKEL NP300 16-22 DISEL	2100	5	2100
M0391		SNORKEL F150 15-17	2800	1	2800
M0387		SNORKEL FJ CRUISER08-13 GASOLINA	2100	2	2100
M0139		DEFENSA DEL HIERRO / NP300 HILUX 16-23	3900	100	3900
M0198		BARRAS LAT CX5 18-22	2600	2	2600
M0238		TIRON HILUX 16-23	2800	1	2800
M0239		TIRON NP300 16-23	2800	8	2800
M0241		TIRON CRV 17-22	2600	4	2600
M0243		TIRON RANGER 13-22	2800	17	2800

M0244		TIRON WRANGLER 07-17	1700	58	1700
M0392		PARRILLA F150 18 CON LED GRIS	2800	1	2800
M0086		PARRILLA FORD BRONCO 22	2900	20	2900
P0615		PARRILLA CRV 05-06	1500	15	1500
M0219		BARRAS LAT RENEGADE 17-22	3100	1	3100
M0203		BARRAS LAT CRV 07-11	2200	9	2200
M0212		BARRAS LAT HILUX REVO 16+	2000	19	2000
M0211		BARRAS LAT HIGHLANDER 14-19	2500	5	2500
M0159		BARRAS TRANS CRV 07-11 (NEGRO)	1700	5	1700
M0187		BARRAS TRANS TRAVERSE 09-17	2100	9	2100

M0190		BARRAS TRANS EQUINOX 10-17	1900	5	1900
M0193		BARRAS TRANS ESCAPE 20-22	2200	5	2200
M0194		BARRAS TRANS QX60 14-21	2200	3	2200
M0031		FARO HILUX 16+ LED	7900	1	7900
M0311		LUZ DE COLACRV 17-20 贯穿灯	2400	2	2400
M0282		PARRILLA CIVI 19-22 COMOLETA	1600	2	1600
M0278		ESQUINERO DE VENTANA CIVIC 16-20 NEGRO	400	50	350
M0315		ESQUINERO DE VENTANA CRV 23 NEGRO	500	5	450
M0312		REFLEJANTE FACIA CRV 1516 COLORS LED LG	900	5	850
M0265		BODY KIT /BENZ C300 15-19 A 63 AMG	16000	2	16000

M0295		BODY KIT / 12-15 HILUX (CHANGE TO LEXUS STYLE)	8000	3	8000
M0300		BODY KIT / 16-20 HILU REVO (CHANGE TO LEXUS STYLE)	9000	3	9000
M0297		BODY KIT / 16-19 REVO UPGRADE 21 REVO	15000	2	15000
M0296		BODY KIT / 16-19 NAVARA UP 21NAVARA	7500	3	7500
M0249	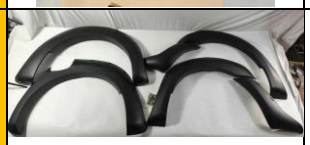	CANTONERAS RANGER 13-16	2600	10	2600
M0250		CANTONERAS RANGER 2022(SIN HUCEO)	3600	3	3600
M0251		CANTONERAS L200 16-19	2800	5	2800
M0252		CANTONERAS L200 20-22	2500	2	2500
M0253	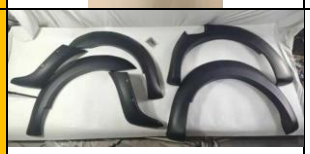	CANTONERAS RANGER 17-19	2600	12	2600
M0255		CANTONERAS HILUX 06-15	2300	2	2300

M0256		CANTONERAS HILUX 18-20 ROCCO	2600	10	2600
M0258		CANTONERAS HILUX 16-20 REVO	2500	10	2500
M0259		CANTONERAS COLORADO 16-20	2500	10	2500
M0262		CANTONERAS RANGER 1821(CON HUECO)	2500	10	2500
M0263		CANTONERAS 19-21 L200 (CON CLAVOS)	2500	10	2500
M0264		CANTONERAS19-21 L200 （INICIAL CON REFLECTOR）	2500	10	2500
M0127		ESTRIBO 18-22 SUZUKI JIMNY METAL	3700	1	3700
M0128		ESTRIBO SORENTO 16-22 (CAYENNE TYPE)	2900	2	2900
M0129		ESTRIBO HIGHLAND 21+ （INICIAL）	3200	4	3200
M0130		ESTRIBO ORIGINAL RAV4 19-22	3100	41	3100

M0047		ESTRIBO POLOT 16+ (INICIAL)	3700	3	3700
M0123		ESTRIBO F150 09-14	4300	5	4300
M0124		ESTRIBO F150 15-20	4400	2	4400
M0125		ESTRIBO TIGUAN 1017(NAGRO)	2800	3	2800
M0126		ESTRIBO VITARA 16-21	2900	3	2900
M0105		ESTRIBO HILUX 16-22	3000	15	3000
M0107		ESTRIBO RANGER 12-19	3100	2	3100
M0104		ESTRIBO HILUX 05-15	2800	1	2800
M0140		ESTRIBO L200 16-19	3200	3	3200
M0106		ESTRIBO L200 21+	3400	4	3400

M0033		ESTRIBO CRV 12-16 (INICIAL)	2500	18	2500
M0044		ESTRIBO CHEVROLET EQUINOX 17-21	3000	3	3000
M0045		ESTRIBO EXPLORER 11-19	3100	3	3100
M0046		ESTRIBO ESCAPE 13-22 (INICIAL)	3000	4	3000
M0122		ESTRIBO RANGER 13-22 RAPTOR	3800	3	3800
M0115		ESTRIBO RANGER 13-22 METAL 5 PUL	3900	2	3900
M0116		ESTRIBO EXPLORER 11-18 ORIGINAL	3700	2	3700
M0226		CUBRE MANIJAS CROMADAS / L200 19-21	350	1	300
M0227		CUBRE MANIJAS CROMADAS / L200 19-21 DOBLE HOYOS	350	1	300
M0228		CUBRE MANIJAS CROMADAS/ L200 19-21 DOBLE HOYOS	350	1	300

M0229		CUBRE MANIJAS CROMADAS / L200 19-21	350	1	300
M0230		CUBRE MANIJAS CROMADAS / L200 06-14	350	1	300
M0231		CUBRE MANIJAS CROMADAS / L200 06-14	350	1	300
M0232		CUBRE MANIJAS CROMADAS / AMAROK 21+	400	1	350
M0234		CUBRE MANIJAS CROMADAS / RANGER 23+	350	1	300
M0235		CUBRE MANIJAS CROMADAS / RAM 23+	400	1	350
M0233		CUBRE MANIJAS CROMADAS / RANGER 12-16	350	1	300
M0236		CUBRE MANIJAS CROMADAS / TACOMA 05+	350	1	300
M0237		CUBRE MANIJAS CROMADAS / COLORADA 12+	350	1	300
M0276		BODY KIT / MUSTANG 15-17	7600	2	7600

M0438		FRENTE 208 14-21 10'CON CANBUS	600	3	550
M0504		FRENTE 301 13-22 9' CON CANBUS	500	9	450
M0423		FRENTE ACCENT 18-21 9' SIN CANBUS	250	3	220
M0449		FRENTE ACCORD 08-12 10' SIN CANBUS	450	6	400
M0532		FRENTE ACCORD 18-22 9' CON CANBUS	450	6	400
M0469		FRENTE ALTIMA 13- 18 10' CON CANBUS	350	28	300
M0522		FRENTE AVANZA 16-21 9'SIN CANBUS	450	6	400
M0477		FRENTE AVEO 18-21 9' SIN CANBUS	300	16	280
M0476		FRENTE BEAT 18-21 9' CON CANBUS	700	22	600
M0494		FRENTE BEETLE 12-21 9' CON CANBUS	800	9	700

M0507		FRENTE BORA 07-10 10’ CON CANBUS	500	20	400
M0401		FRENTE CAMRY 07-11 9’SIN CANBUS	300	3	250
M0512		FRENTE CAMRY 12-14 10’ CON CANBUS	300	4	550
M0508		FRENTE CAMRY 12-14 10’ SIN CANBUS	500	4	400
M0440		FRENTE CAMRY 15-17 10’ SIN CANBUS	500	5	450
M0503		FRENTE CAMRY 18+ 10’ CONCANBUS	500	4	400
M0481		FRENTE CIAZ 16-22 9’ SIN CANBUS	300	3	250
M0500		FRENTE CITY 14-20 9’ SIN CANBUS	500	4	400
M0497		FRENTE CIVIC 06-11 9’ SIN CANBUS	500	4	400
M0496		FRENTE CIVIC 12-15 9’ CON CANBUS	400	9	700

M0432		FRENTE CIVIC 16-21(SENCILLO) 9'CON CANBUS	600	4	550
M0459		FRENTE COROLLA 09-13 9'SIN CANBUS	250	26	200
M0480		FRENTE COROLLA 17-19(LUJA) 10' CON CANBUS	700	3	600
M0448		FRENTE COROLLA 17-19(SENCILLO) 10'SIN CANBUS	350	10	300
M0425		FRENTE COROLLA 20(SENCILLO) 10'CON CANBUS	600	10	500
M0396		FRENTE COROLLA 20+(LUJA) 10' SIN CANBUS	350	10	300
M0490		FRENTE CRETA 17-20 9' SIN CANBUS	350	10	300
M0403		FRENTE CRUZE 10-12 9' CON CANBUS	600	4	550
M0443		FRENTE CRUZE 13-16 9' CON CANBUS	600	4	550
M0402		FRENTE CRUZE 17-18 9' CON CANBUS	900	4	800

M0471		FRENTE CRV 12-16 10’ CON CANBUS	700	3	600
M0429		FRENTE CRV 17-22 9’ CON CANBUS	700	3	600
M0399		FRENTE CX9 07- 15 10’ CON CANBUS	900	4	800
M0461		FRENTE ECOSPORT 13- 17 9’ CON CANBUS	900	4	800
M0453		FRENTE ECOSPORT 18-21 10’ CON CANBUS	900	4	800
M0488		FRENTE EDGE 15-21 9’ CON CANBUS	700	3	600
M0510		FRENTE ELANTRA 14-16 9’SIN CANBUS	350	10	300
M0467		FRENTE ELANTRA 19-21 9’SIN CANBUS	350	10	300
M0525		FRENTE ENCLAVE 13- 17 9’CON CANBUS	1300	5	1100
M0466		FRENTE ENCORE 17-18 9’ CON CANBUS	300	4	250

M0521		FRENTE EQUINOX 18-2110' CON CANBUS	750	8	650
M0400		FRENTE ESCAPE 08-12 9' SIN CANBUS	500	17	400
M0434		FRENTE ESCAPE 13-19 9' CON CANBUS	750	8	650
M0457		FRENTE FIGO 17-18 9' CON CANBUS	800	2	700
M0427		FRENTE FIT 09-14 10' SIN CANBUS	300	4	250
M0517		FRENTE FLUENCE 15-17 9' CON CANBUS	900	3	800
M0444		FRENTE FOCUS 07-11 MANUAL	300	4	250
M0487		FRENTE FOCUS 15- 18 9' CON CANBUS	1100	1	1000
M0419		FRENTE FORTE 16-18 9' SIN CANBUS	300	4	250
M0489		FRENTE GRAND CHEROKEE 11-13 9'CON CANBUS	1000	1	800

M0468		FRENTE HIGHLANDER 08-13 10’ SIN CANBUS	300	4	250
M0520		FRENTE HIGHLANDER 14-19 10’ SIN CANBUS	300	4	250
M0404		FRENTE HILUX16-21(SENCILLO)10’ SIN CANBUS	350	4	300
M0397		FRENTE HILUX16-22(LUJO) 10’CON CANBUS 导	700	20	600
M0502		FRENTE HRV 16- 21 9’ CON CANBUS	500	1	400
M0460		FRENTE I10 21+ 9’SIN CANBUS	400	1	350
M0441		FRENTE IBIZA 09-15 9’ CON CANBUS	550	1	500
M0495		FRENTE iBIZA 18-21 ARONA 18-21 9’CON CANBUS	550	1	500
M0524		FRENTE JETTA 11-18 10’ CON CANBUS	500	3	450
M0523		FRENTE JETTA 11-18 10’ SIN CANBUS	350	5	300

M0411		FRENTE JETTA 11-18 9 CON CANBUS	500	2	450
M0410		FRENTE JETTA11- 18 9' SIN CANBUS	400	4	350
M0435		FRENTE JETTA 19-21 CROSS 20-21 9' CON CANBUS	400	4	350
M0433		FRENTE JIMNY 21-22 9' SIN CANBUS	400	4	350
M0519		FRENTE KICKS 17-21(LUJA) 10'CON CANBUS	600	1	500
M0408		FRENTE L200 16-19 9' CON CANBUS	900	4	850
M0454		FRENTE L200 20-22 9' CON CANBUS	800	18	700
M0515		FRENTE LEON 14-20 ATECA 17-21 9'CON CANBUS	600	1	500
M0491		FRENTE MALIBU 13- 15 9' CON CANBUS	650	4	550
M0499		FRENTE MALIBU 16-21 9' CON CANBUS	680	4	600

M0446		FRENTE MAZDA 3 10-13 9' CON CANBUS	650	4	550
M0516		FRENTE MAZDA 6 14-18 9'CON CANBUS	1000	1	900
M0422		FRENTE NP300 16-21 9' CON CANBUS	600	17	500
M0450		FRENTE PASSAT 12-21 9' CON CANBUS	500	5	400
M0493		FRENTE PILOT 16-22 10' CON CANBUS	900	3	800
M0418		FRENTE RANGER 13-19 9' CON CANBUS	1000	20	800
M0456		FRENTE RANGER 20-22 9' CON CANBUS	650	3	550
M0509		FRENTE RIO 17 9'SIN CANBUS	300	5	250
M0437		FRENTE RIO 18-20 9' SIN CANBUS	300	5	250
M0470		FRENTE SENTRA 13- 19 10' SIN CANBUS	300	5	250

M0483		FRENTE SIENNA 11- 14 9' SIN CANBUS	350	28	300
M0484		FRENTE SIENNA 15-20 9' SIN CANBUS	450	28	400
M0428		FRENTE SORENTO 16-2010' CON CANBUS	1300	1	1300
M0501		FRENTE SOUL 16-19 9' SIN CANBUS	500	4	450
M0518		FRENTE SOUL 20-21 9' SIN CANBUS	450	28	400
M0474		FRENTE SPARK 17-21 9' SIN CANBUS	450	28	400
M0407		FRENTE SPORTAGE 19-22 9' CON CANBUS	700	21	600
M0458		FRENTE SUBURBAN 15-20 TAHOE 9'SIN CANBUS	350	5	300
M0439		FRENTE SWIFT 11- 17 9' SIN CANBUS	350	5	300
M0436		FRENTE TACOMA 05-15 9' SIN CANBUS	350	5	300

M0414		FRENTE TACOMA 16-22 9’ CON CANBUS	1200	3	1200
M0413		FRENTE TACOMA 16-22 9’ SIN CANBUS	700	3	600
M0479		FRENTE TIDA 11-18 9’ SIN CANBUS	500	4	400
M0485		FRENTE TIGUAN 09- 17 9’ CON CANBUS	500	4	400
M0465		FRENTE TIGUAN 18-21 10’ CON CANBUS	450	4	400
M0394		FRENTE TUCSON 19-20 9’ SIN CANBUS	450	5	400
M0421		FRENTE TUCSON IX35 15 10’ SIN CANBUS	350	3	300
M0442		FRENTE VENTO14-21 POLO 14-219’ CON CANBUS	500	4	400
M0514		FRENTE VERSA12-14 MARCH 12-13 9’ SIN CANBUS 导	350	3	300
M0395		FRENTE VITARA 07- 15 9’ SIN CANBUS	350	3	300

M0462		FRENTE VITARA 16-21 9’ SIN CANBUS	350	3	300
M0505		FRENTE XTRAIL 15-21 10’ CON CANBUS	650	16	600
M0398		FRENTE YARIS 13- 15 9’ SIN CANBUS HATCHBACK	450	4	400
M0472		FRENTE YARIS 17 10’ SIN CANBUS 导	450	4	400
M0455		FRENTE YARIS 18-21 9’ SIN CANBUS 导	450	4	400
M0475		FRENTE WRANGLER 07-14 10’ CON CANBUS	1300	7	1100
M0492		FRENTE WRANGLER 18-21 9’ CON CANBUS	1000	5	1000
M0550		BARRAS TRANS TIGUAN 18-23	1500	1	1400
M0162		BARRAS TRANS RAV4 06-12 T	1600	10	1700
M0164		BARRAS TRANS Q5 10-17 132CM	2500	2	2500

M0165		BARRAS TRANS SIENNA 11-20	2500	5	2500
M0166		BARRAS TRANS TAHOE/YUKON/ESCALA 21-22	2700	7	2700
M0169		BARRAS TRANS EXPLORER 20-21	2500	2	2500
M0188		BARRAS TRANS GRAND CHEROKEE 22-23	2900	7	2900
M0189		BARRAS TRANS CX5 13-17	2600	8	2600