CONTENTS

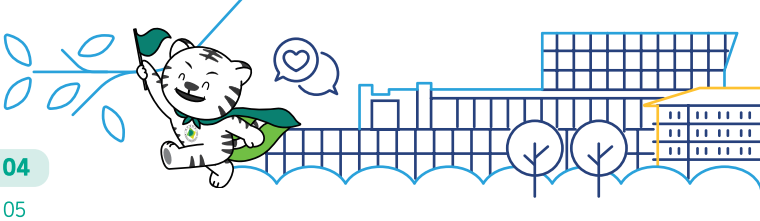

자유전공학부 04

자유전공학부 05
최근 3년간 희망 학과 및 유사 학과로 모두 진학

공공인재대학 07

공공안전학부(소방·행정학전공) 교직(일반사회) 08
50년간 중앙소방본부장(차관), 교육부차관, 경무관, 공사사장, 삼성전자 등 수백 명의 공무원 및 주요 기관의 리더 배출

공공안전학부(공직법무전공) 10
대구경북 지역 최대 규모의 우수한 법학 교수진, 법률전문가 육성과 공직 진출의 요람

경찰학부(경찰행정학전공, 자치경찰학전공) 12
1998년 신설 이래로 경찰간부 후보생 100여명, 경찰공무원 300여명, 기타 국가공무원 50여명 배출

국방군사학과 13
국방군사학과, 재학생 ROTC 및 군장교 90.6% 최종합격

부동산·지적학과 14
부동산과 지적에 대한 탄탄한 학문 기반을 바탕으로 한국부동산원·한국국토정보공사·지적직 공무원 등 다양한 공공기관 진출을 지원

글로벌경영대학 16

경영학부(경영학전공) 17
전국 경영대 평가 '순위권' 달성, 대구·경북 사립대 2위(한경 비즈니스, 2018년)

경영학부(회계학전공) 18
매년 증가하는 회계 전문직에 대한 전망, 수준 높은 강의와 교수진

경제금융통상학과 19
대구경북 대표 경제·금융·보험·통상 융합전문가 양성 기관

호텔관광경영학부(관광항공경영전공) 교직(관광) 21
국내에서 해외까지, 관광산업 인재 배출의 보고

호텔관광경영학부(호텔관광외식서비스전공) 교직(관광) 23
학생들이 운영하는 다양한 행사와 장기 현장 실습을 통한 취업연계 학과

일본어일본학과 교직(일본어) 25
2021년과 2022년 연속 일본관청 국제교류원(JET 프로그램) 합격생 배출

사회과학대학 26

사회복지학과 27
61년 역사와 전통의 전국 최상위 사회복지학과
–세상의 모든 복지, 대구대 사회복지

청소년상담복지학과 29
청소년, 상담, 사회복지분야의 최고 전문가 양성

아동가정복지학과 교직(가정) 31
탄탄한 돌봄, 복지사회의 기반이 될 수 있는 전문인 양성

평생교육실버복지학과 33
사회복지사와 평생교육사 자격을 취득할 수 있는 학과

미디어커뮤니케이션학부(영상콘텐츠전공) 35
취업생 90%이상 전공 분야 진출, 대구경북지역 영상 크리에이터 인재 양성소

미디어커뮤니케이션학부(광고PR전공) 36
취업생 90%이상 전공 분야 진출,
대구경북지역 광고PR 크리에이터 인재 양성소

문헌정보학과 교직(사서교사) 37
진짜 선진국, 도서관 선진국을 위한 지식정보전문가를 키웁니다.

심리학과 교직(전문상담교사) 39
분석만 하기엔 너무 신비롭고, 감탄만 하기엔 너무 과학적인 심리학의 세계로

보건바이오대학 41

보건의료학과 보건의료정보관리교육평가·인증 42
보건의료정보관리교육 만점 인증, 선택형 트랙 교육으로 취업 및 전문성 확대

응급구조학과 44
응급처치에 관한 의료 지식과 실무 중심의 기술로
응급환자의 생명을 지켜주는 인재 양성

동물자원학과 교직(동물자원) 45
대구대학교 동물자원학과 농업계대학 교육지원사업 8년 연속 선정

반려동물산업학과 47
반려동물보건 및 산업 인재양성의 요람 대구대학교 반려동물산업학과

스마트원예학과 49
21세기 대한민국 첨단 농산업을 선도할 인재를 키우는
대구대학교 스마트원예학과

식품가공학과 교직(식품가공) 51
전국 식품계열 중 상위권, 대구 영남권 중 최상위권

난임의료산업학과 신설 52
국내 최초 난임 특성화 학과, 대구대학교 전국 난임연구원 배출 1위

IT·공과대학 | 2025년 SW중심대학 선정 54

건축공학과 55
대구·경북권 건축공학과 취업률 3년 연속 1위 – 2024년 기준 취업률 80%
(4년제 대학교)

소방안전방재학과 56
화재부터 재난까지, 첨단 실습과 융합교육으로 소방·안전·방재 통합 전문가 양성

기계자동차공학부(기계공학전공, 미래자동차공학전공) 57
산업계관점 대학평가 최우수(A++)에 선정된 취업 명문 학과(2020년)

식품영양학과 교직(영양교사) 59
식생활 분야의 최고 전문가 영양사 및 영양교사 배출

조경산림정원학과 61
취업에 특화된 40년 전통의 정원·조경·산림 분야에 최고 전문가 배출

친환경에너지학과 62
효율적인 에너지 사용과 2차 전지 활용을 위한 전문 인재 양성

전자전기공학부(반도체전자공학전공) 교직(전자) 공학인증 63
차세대반도체 핵심인재양성 주관 학과,
반도체와 전자공학 중심의 미래기술선도 실무교육을 통한 진로고민 타파

전자전기공학부(전기공학전공) 교직(전기) 65
실무와 이론을 겸비한 전기공학 전문인력 양성, 인재를 키우는 취업률 최상위 학과

컴퓨터정보공학부(컴퓨터공학전공) 교직(정보·컴퓨터) 67
4차 산업혁명 주도할 창의력과 문제해결능력을 갖춘 우수한 인재 양성 학과

컴퓨터정보공학부(컴퓨터소프트웨어전공) 교직(정보·컴퓨터) 69
게임, 빅데이터, 인공지능, 클라우드, 가상현실 등 소프트웨어 분야의
창의·융합형 전문 기술인력 양성
4차산업혁명시대를 주도할 창의적인 SW 전문인력 양성

컴퓨터정보공학부(사이버보안전공) 71
국가정보기관. 대기업, 보안 전문기업과 밀착된 산학협력관계를 갖춘
국내 최고의 사이버보안 취업 특성화 학과

디자인예술대학 73

웹툰영상애니메이션학부(영상애니메이션전공, 웹툰전공) 74
대구경북지역 최초의 4년제 만화애니메이션 콘텐츠 전공,
21회에 걸쳐 졸업생을 배출하며 수많은 콘텐츠 전문가를 양성

시각디자인융합학부(시각디자인전공) 교직(미술) 76
현장 밀착형 실무중심 교육과 융합 콘텐츠미디어 특성화 전공학과

시각디자인융합학부(서비스마케팅디자인전공) 78
사용자에게 최적의 경험을 설계한다. 서비스마케팅디자인

산업디자인학과 80
Design of the Future

패션디자인학과 교직(의상) 82
국제디지털패션콘테스트 5년 연속 대상(산업통상자원부장관상) 학과

뷰티학부(헤어디자인전공, 메이크업·피부전공) 84
국내 최고 수준의 실무 중심 교수진과 교육 환경

실내건축디자인학과 85
실내건축디자인계열 대구경북 지역 최고의 학과

게임학과 86
게임 산업은 곧 미래 핵심 산업이다.

사범대학 88

국어교육과 교직 89
2025년 국공립 임용 시험 18명 합격,
전국 최고 수준의 동 교과 임용 시험 합격자 배출

영어교육과 교직 90
하이 테크, 하이 터치 유능하고 따뜻한 영어교사 양성의 요람

역사교육과 교직 91
역사학·교과교육학 분야 이론에 대한
전문성을 갖추고, 인격과 지식을 갖춘 지성인 양성

일반사회교육과 교직 93
최근 3년간 매년 중등교원 10명 이상 합격

지리교육과 교직 94
당신의 길을 개척하라, 지리교사 양성의 요람, 대구대학교 지리교육과

유아교육과 교직 95
학과의 적극적인 임용·취업 지원, 현장 전문성을 갖춘 유아교육 전문가 양성

특수교육과 교직 96
1961년 우리나라 최초 특수교육과를 설치한 역사와 전통에 빛나는 학과

초등특수교육과 교직 97
최다 특수교사 배출의 산실, 전국 제일의 초등특수교육과

유아특수교육과 교직 98
5년간 임용 합격자만 170명, 올해 수석 2명, 차석 3명이 나온 유아특수교육과

수학교육과 교직 99
창의적이고 풍부한 전공지식, 훌륭한 인격과 자질을 갖춘 수학교사 양성

물리교육과 교직 100
2025년 교원 16명 합격, 전국 최상위권 물리교육과

화학교육과 교직 101
2025학년도 임용 총 11명 합격, 자랑스러운 화학교육과

생물교육과 교직 103
매년 7명 이상 임용 합격자 배출, 이론과 실비를 겸비한 유능한 생물교사 양성

지구과학교육과 교직 104
2025학년도 지구과학 임용 합격자 9명(24학년도 12명, 23학년도 15명)

재활과학대학 105

물리치료학과 106
국내최초 4년제 물리치료학과, 국내 물리치료학의 역사

작업치료학과 107
치료적 일상활동(작업)을 통해 개인이 열망하고
해내야 할 일을 이루도록 돕는 유일한 직업

언어치료학과 108
AI 시대, 초고령 시대의 인싸, 언어재활전문가
"최초이자 최고의 학과를 만나보세요."

재활상담심리치료학과 110
재활상담과 심리치료를 아우르는 전문 인력 양성의 중심

의료재활학과 112
고령자와 장애인의 삶의 질을 높여주는 의료재활 전문가 양성

재활건강증진학과 114
재활운동 및 보건교육으로 국민의 건강증진을 선도하는 국내 유일의 특성화 학과

특수창의융합학과 116
재활과학, 특수교육, 사회복지의 요람,
4년제 종합대학 대구대학교 발달장애인 특성화 학과

간호대학 118

간호학과 교직(보건교사) 간호교육인증 119
최신 현장 재현형 실습교육 시스템 구축, 국내·외 우수병원으로 높은 취업률

체육레저학부 121

체육학과 교직(체육) 122
국가와 지역사회 발전에 공헌하는 창의적 전문체육인재 양성 요람
변화·열정·도전의 위풍당당 체육학과

스포츠레저학과 123
국내외 스포츠레저산업 분야를 선도할 미래지향적인 스포츠경영지도자 육성의 요람

스포츠헬스케어학과 124
스포츠헬스케어(Sports Health Care) 전문 인력 양성

문화콘텐츠학부 125

문화콘텐츠학부 126
문화와 예술로 세상과 접속하다

글로컬라이프대학 128

휴먼케어창의학부(실버복지·복지상담학전공, 자산관리·6차산업학전공)
글로컬융합학부(평생교육·청소년학전공,웰라이프·헬스케어학전공) 129
정규 학사학위 발급
매주 토요일 주 1회 대구캠퍼스 수업
성인학습자 맞춤 학부