MINI PROJET RÉSEAU · PRÉPARATION TSSR

Cisco Packet Tracer | LAN | IPv4 statique

# Réseau local simulé sous Cisco Packet Tracer

3 postes · 1 switch · adressage IPv4 statique · validation par ping

| OUTIL | SWITCH | POSTES | SOUS-RÉSEAU |
|---|---|---|---|
| Cisco Packet Tracer | Cisco 2960-24TT | 3 × PC-PT | 192.168.1.0 / 24 |

## 01 Objectif

Construire un réseau local simulé de plusieurs postes reliés à un switch, configurer un plan d'adressage IPv4 statique cohérent, puis vérifier la communication entre machines via la commande `ping`.

## 02 Architecture réseau

Trois postes PC0 · PC1 · PC2 raccordés en étoile à un commutateur Cisco `2960-24TT`.

topology · logical view

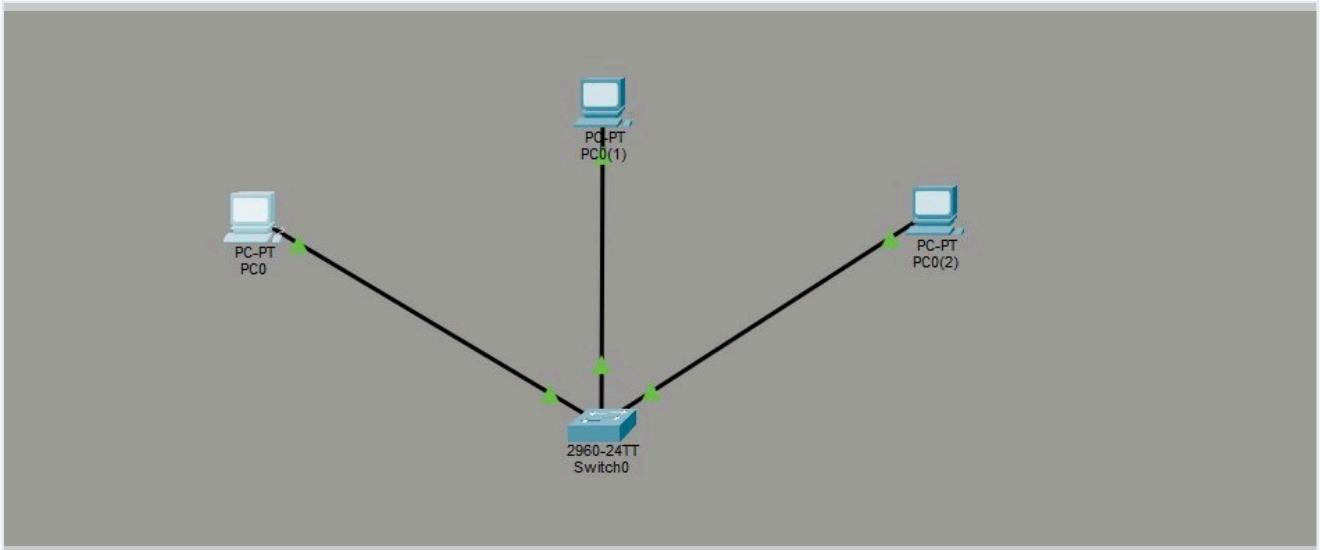


*Figure 1 — 3 PC raccordés en étoile à un switch Cisco 2960-24TT*

## 03 Plan d'adressage

| P0 Poste PC0 | P1 Poste PC1 | P2 Poste PC2 |
|---|---|---|
| 192.168.1.10 | 192.168.1.11 | 192.168.1.12 |
| /24 · 255.255.255.0 | /24 · 255.255.255.0 | /24 · 255.255.255.0 |

**SOUS-RÉSEAU**
192.168.1.0/24

254 adresses hôtes · diffusion 192.168.1.255

## 04 Configuration & test de connectivité

Adressage IPv4 attribué manuellement sur chaque poste via *Desktop → IP Configuration* (mode **Static**), puis vérification de la communication par `ping`.

PC0 — IP Configuration · Static

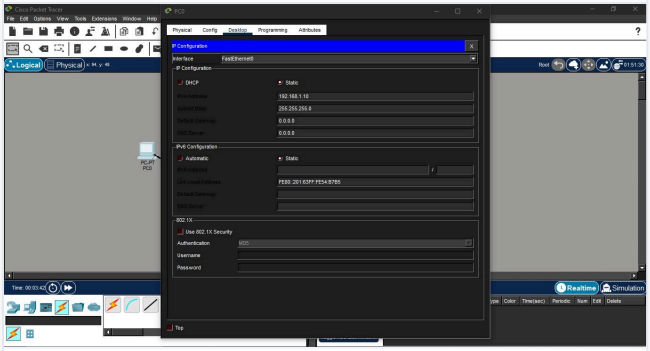

*Figure 2 — Adressage IPv4 statique sur PC0 (192.168.1.10 / 255.255.255.0)*

PC0 — Command Prompt · ping

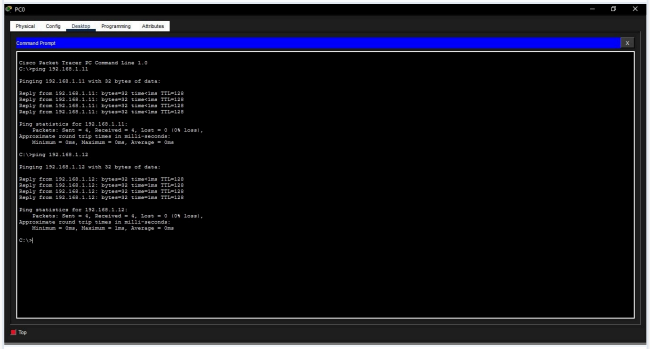

*Figure 3 — ping vers 192.168.1.11 / .12 · 0 % de perte*

## 05 Résultat

| 4 / 4 | 4 / 4 | 0 % | < 1 ms |
|---|---|---|---|
| Paquets reçus (PC0 → PC1) | Paquets reçus (PC0 → PC2) | Taux de perte global | Temps de réponse moyen |

## 06 Validation

✓ **Communication confirmée**

Les pings valident le plan d'adressage, la configuration des interfaces et le bon fonctionnement de la commutation L2.

## 07 Environnement

- Outil **Packet Tracer**
- OS **Windows**
- Switch **2960-24TT**
- Postes **3 × PC-PT**
- Adressage **IPv4 statique**
- Test **ICMP / ping**

## 08 Interprétation

Ce mini projet n'est pas un rapport théorique : c'est une **preuve de réalisation** simple et fonctionnelle, qui matérialise une première mise en pratique des bases réseau avant l'entrée en formation TSSR. Démarche autonome, manipulation concrète des outils du métier, implication personnelle dans la préparation au cursus.