Mini projet réseau — Cisco Packet Tracer

OBJECTIF

Créer un réseau local simulé avec plusieurs postes reliés à un switch, configurer des adresses IP statiques et vérifier la communication entre machines.

ARCHITECTURE RÉSEAU

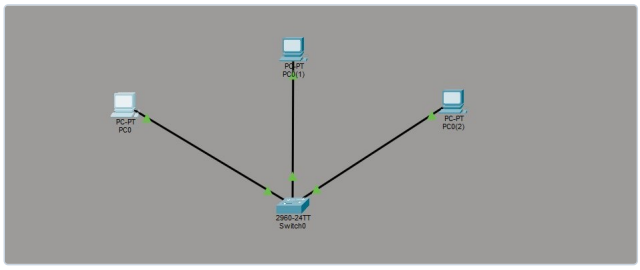

Figure 1 — Architecture réseau (3 PC reliés à un switch)

CONFIGURATION DES ADRESSES IP

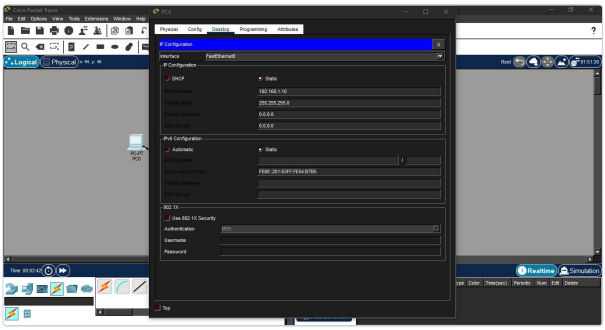

Figure 2 — Configuration des adresses IP statiques

TEST DE CONNECTIVITÉ

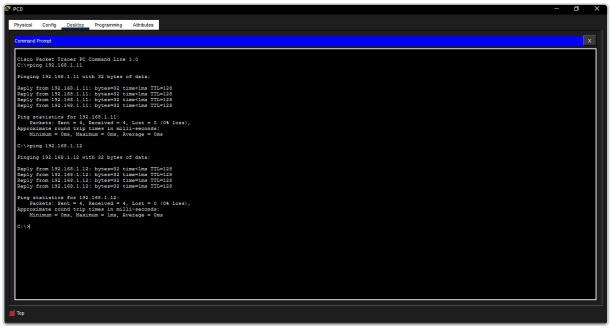

Figure 3 — Test de connectivité entre machines (ping réussi)

Compléments techniques

Mini projet réseau - Cisco Packet Tracer

Contexte : projet réalisé dans le cadre d'une préparation personnelle à l'entrée en formation TSSR, afin de consolider les bases réseau avant le début de la formation.

PLAN D'ADRESSAGE

PC0 - 192.168.1.10 / 255.255.255.0
PC1 - 192.168.1.11 / 255.255.255.0
PC2 - 192.168.1.12 / 255.255.255.0

Sous-réseau : 192.168.1.0/24

VALIDATION TECHNIQUE

Les tests ping ont confirmé la communication entre les machines du réseau, validant la configuration correcte des adresses IP statiques et la connectivité via le switch.

ENVIRONNEMENT TECHNIQUE

Simulation réalisée sous Cisco Packet Tracer sur poste Windows.

CONTEXTE

Ce document présente un mini projet réseau réalisé sous Cisco Packet Tracer dans le cadre d'une préparation à l'entrée en formation TSSR. Il illustre une première mise en pratique des bases réseau à travers une simulation simple et fonctionnelle.