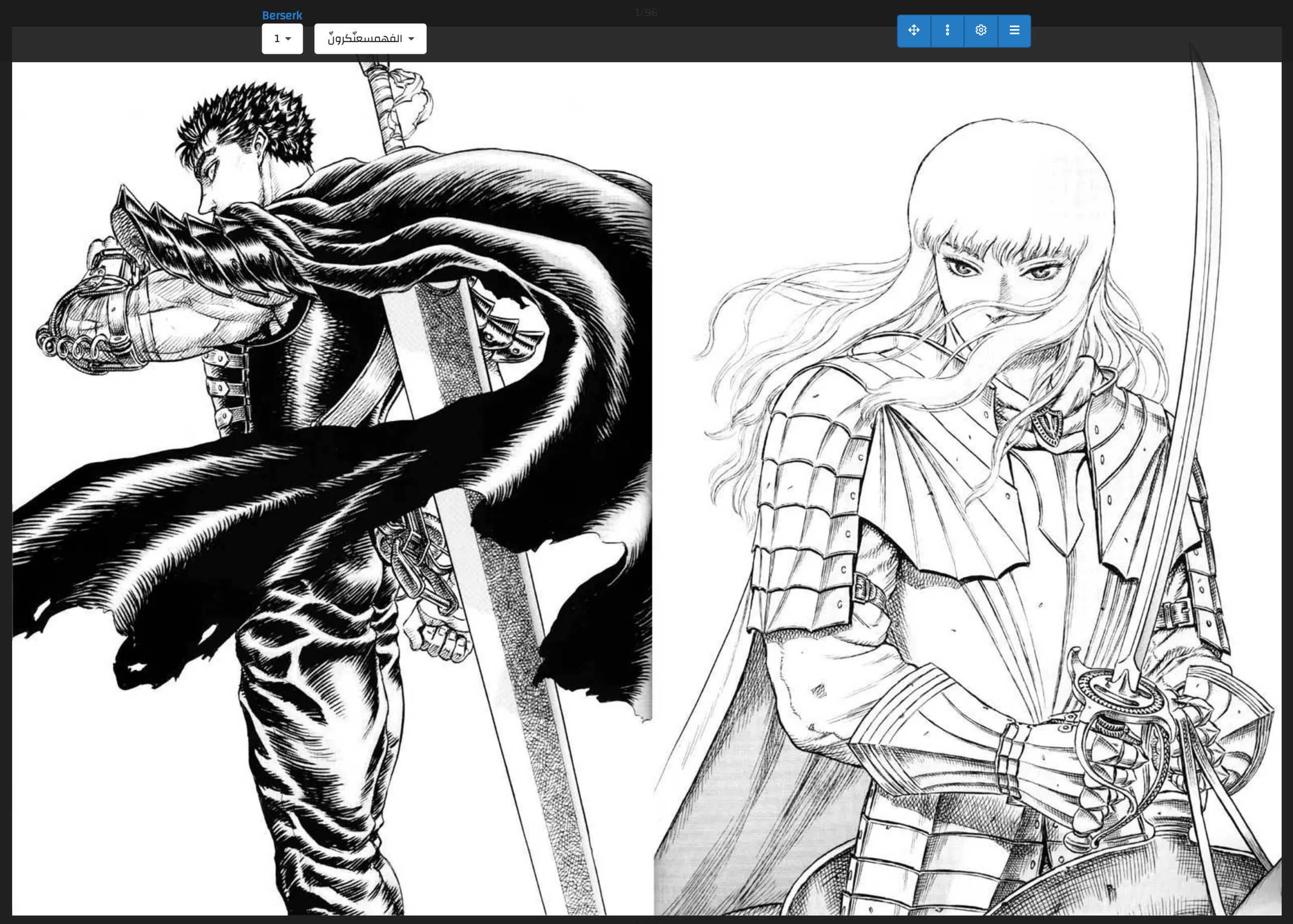

مقالات قد تُعجبك
لا تفتر عن الدعاء لأهلنا في غزة

4/96

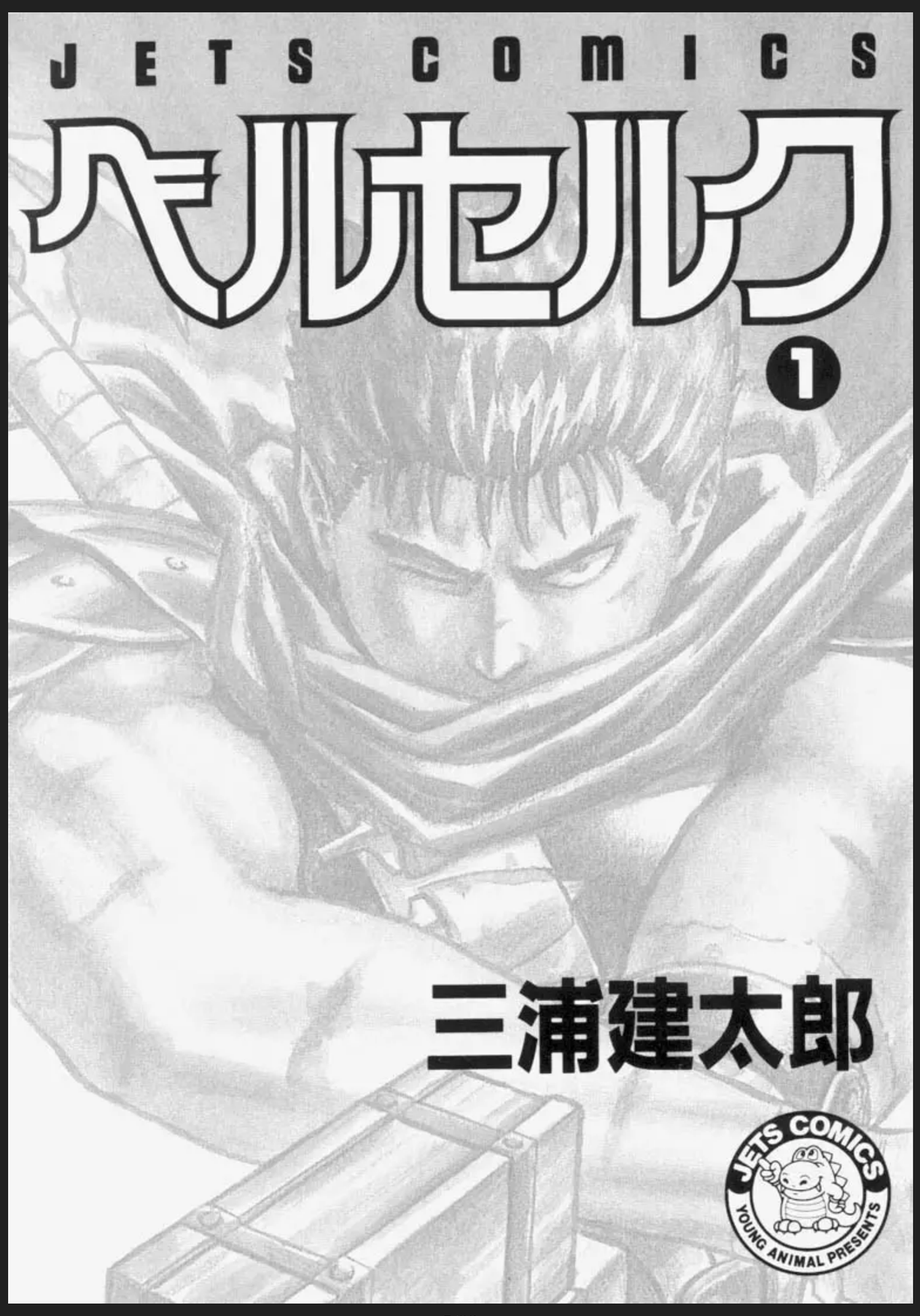

5/96

لا تفتر عن الدعاء لأهلنا في غزة

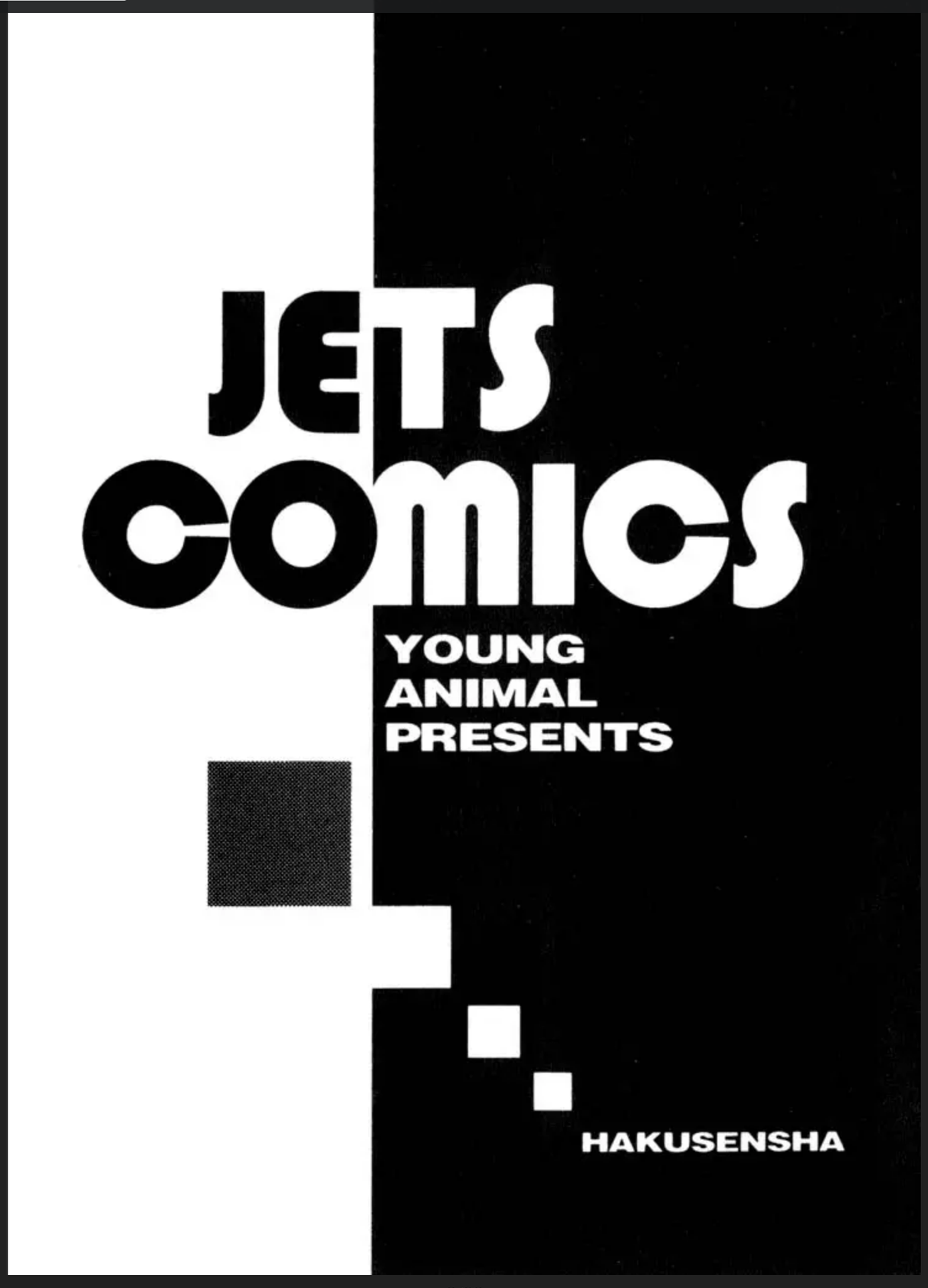

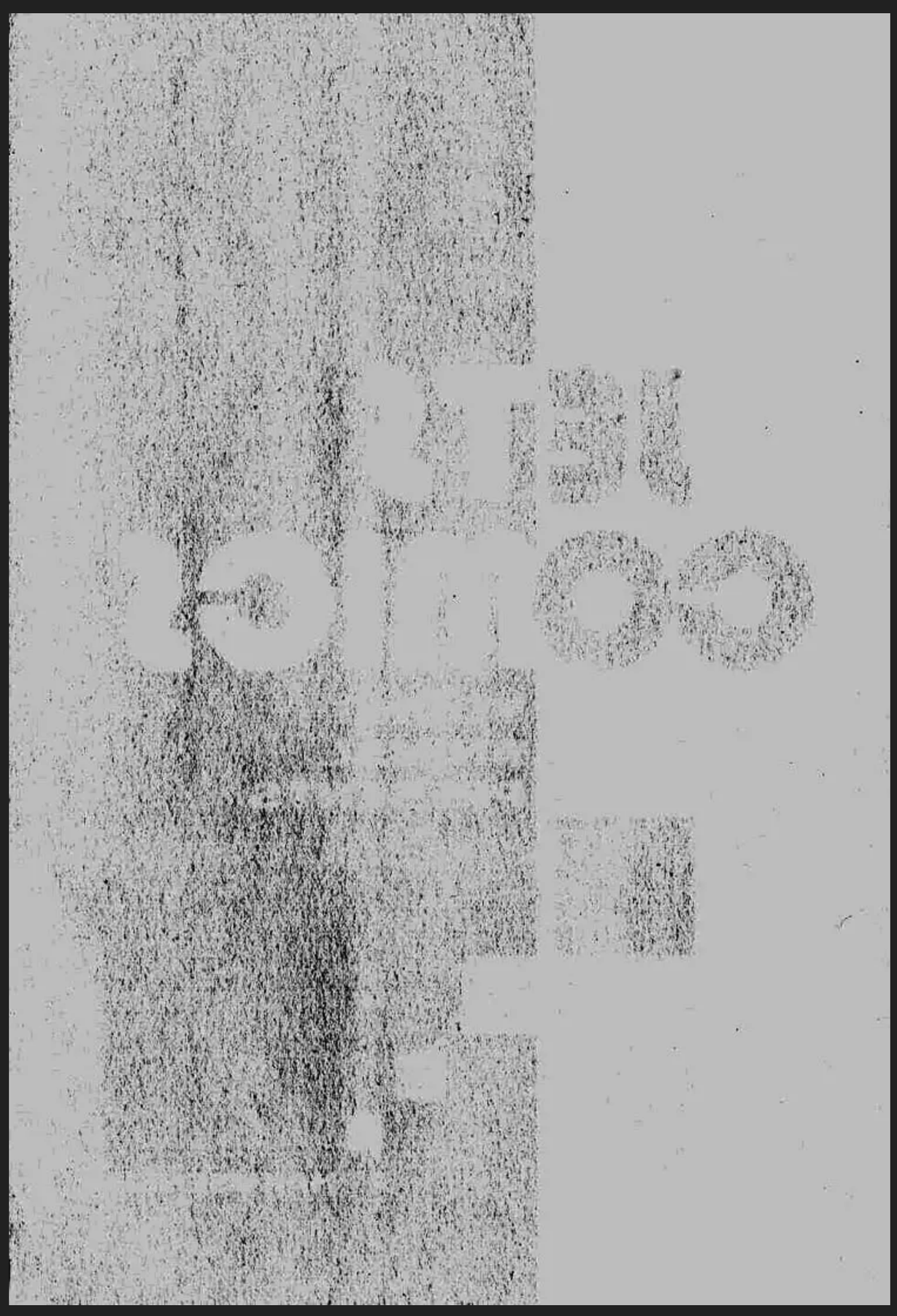

لا تفتر عن الدعاء لأهلنا في غزة

[redacted]

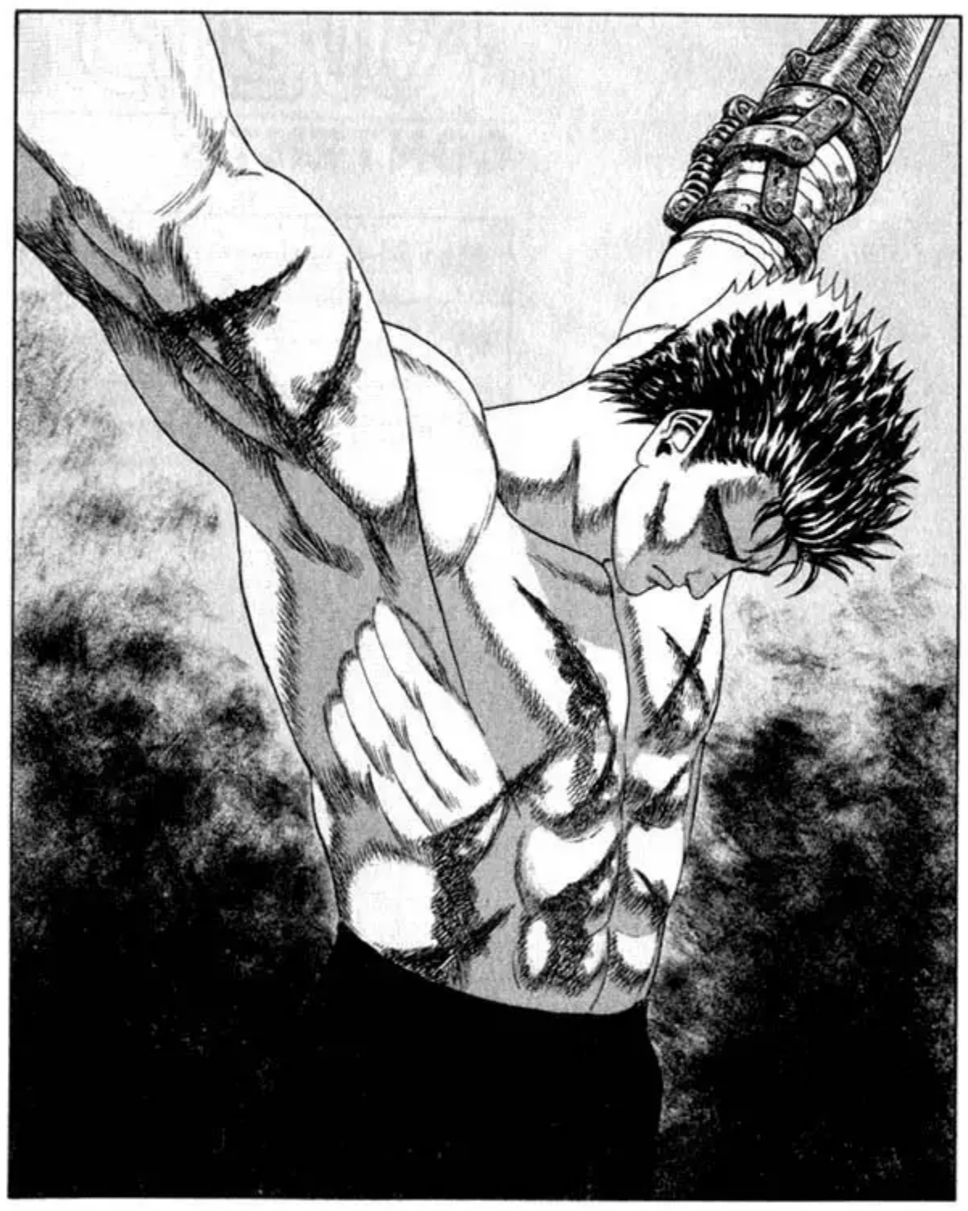

5
95
(1)……167

JETS COMICS

この作品はフィクションです。実在の人物・団体・事件
などにはいっさい関係ありません。

لا تفتر عن الدعاء لأهلنا في غزة

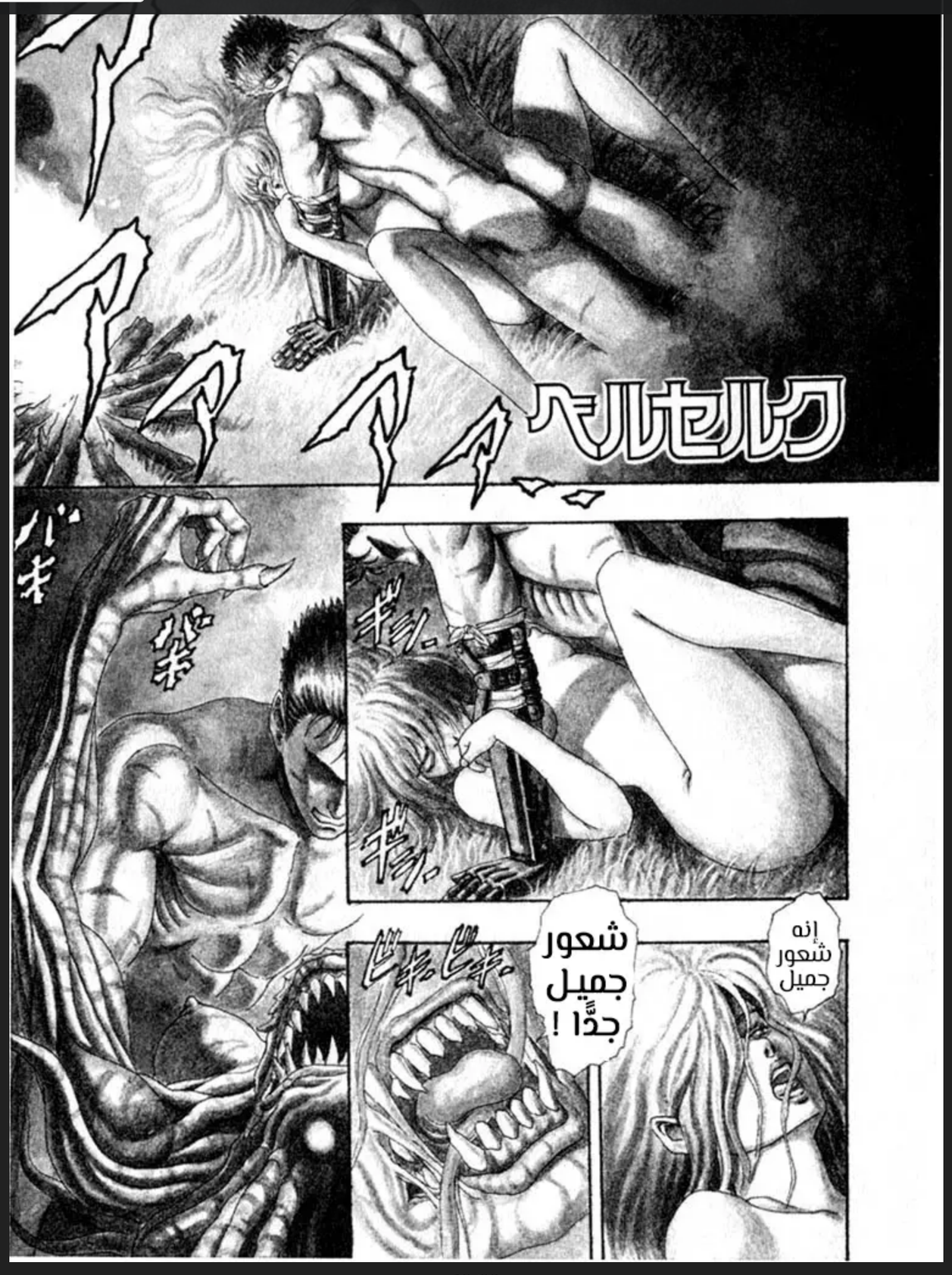

لا تفتر عن الدعاء لأهلنا في غزة

لا تفتر عن الدعاء لأهلنا في غزة

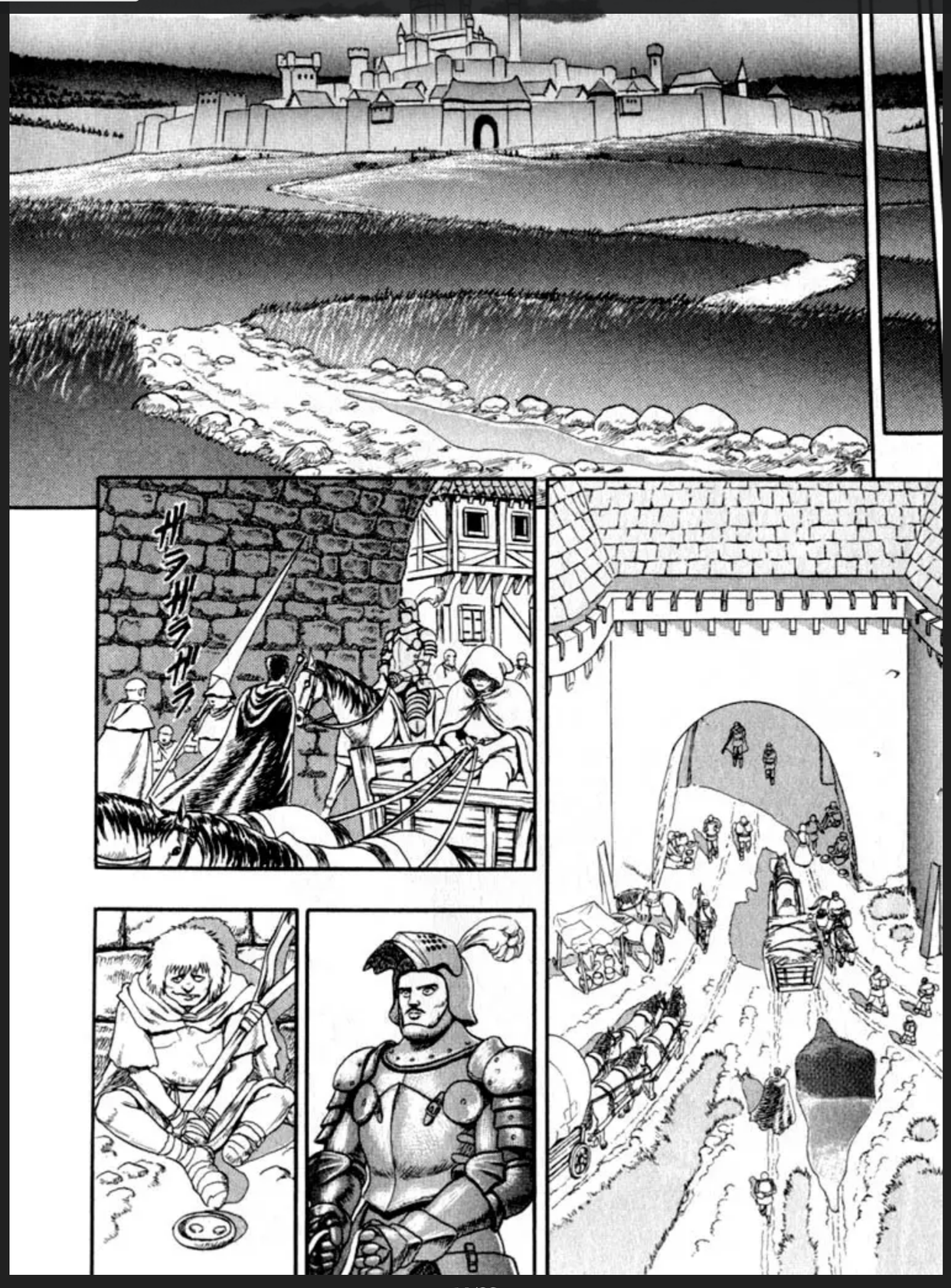

لا تفتر عن الدعاء لأهلنا في غزة

مقاومة! كيف أصيبك وأنت تتحرك؟
أشعر بالأسى على ذاك الجني
لا نستطيع فعل أي شيء
يجدر بنا عدم التدخل، حتى المحافظ لا يستطيع الوقوف بوجه رجال قصر كوكا
أنا التالي!

سأثير بعضًا من الجلبة في هذا المكان
هاه؟
!
ガチャ
أيها اللعين !
فك قيدي !
سأخرس فمك اللعين بنفسي، كف عن المقاومة الآن
ماذا ستفعل لو قطعت هذه الحبال بأسناني؟
محال
لاااا

لا تفتر عن الدعاء لأهلنا في غزة

لا تفتر عن الدعاء لأهلنا في غزة

لا تفتر عن الدعاء لأهلنا في غزة

لا تفتر عن الدعاء لأهلنا في غزة

هاه؟

لا تفتر عن الدعاء لأهلنا في غزة

إنه كبير
وسميك وثقيل

وصلب للغاية، إنه أشبه بسلاح جزار

أعتمد عليك

آه، آه، انتظر! انتظر!!

انتظر، يا أيها الأحمق!!

همم مم

أنت! أخبرتك أن تنتظر

إن كنت تنقذ شخصًا

فعليك إكمال عملك حتى النهاية، انتظر!

بالمناسبة، سيفك مذهل

كم وزنه؟

تعرضت للهجوم من هؤلاء السارقين القذرين أثناء سفري مع بعض مؤدي العروض

من حينها حبسوني بقفص للطيور ثم أغرقوني بزجاجة خمر، إن بقائي حيًّا معجزة بحد ذاتها!

.....

آهه

اسمي بوك، سعدت بلقائك

لا تفتر عن الدعاء لأهلنا في غزة

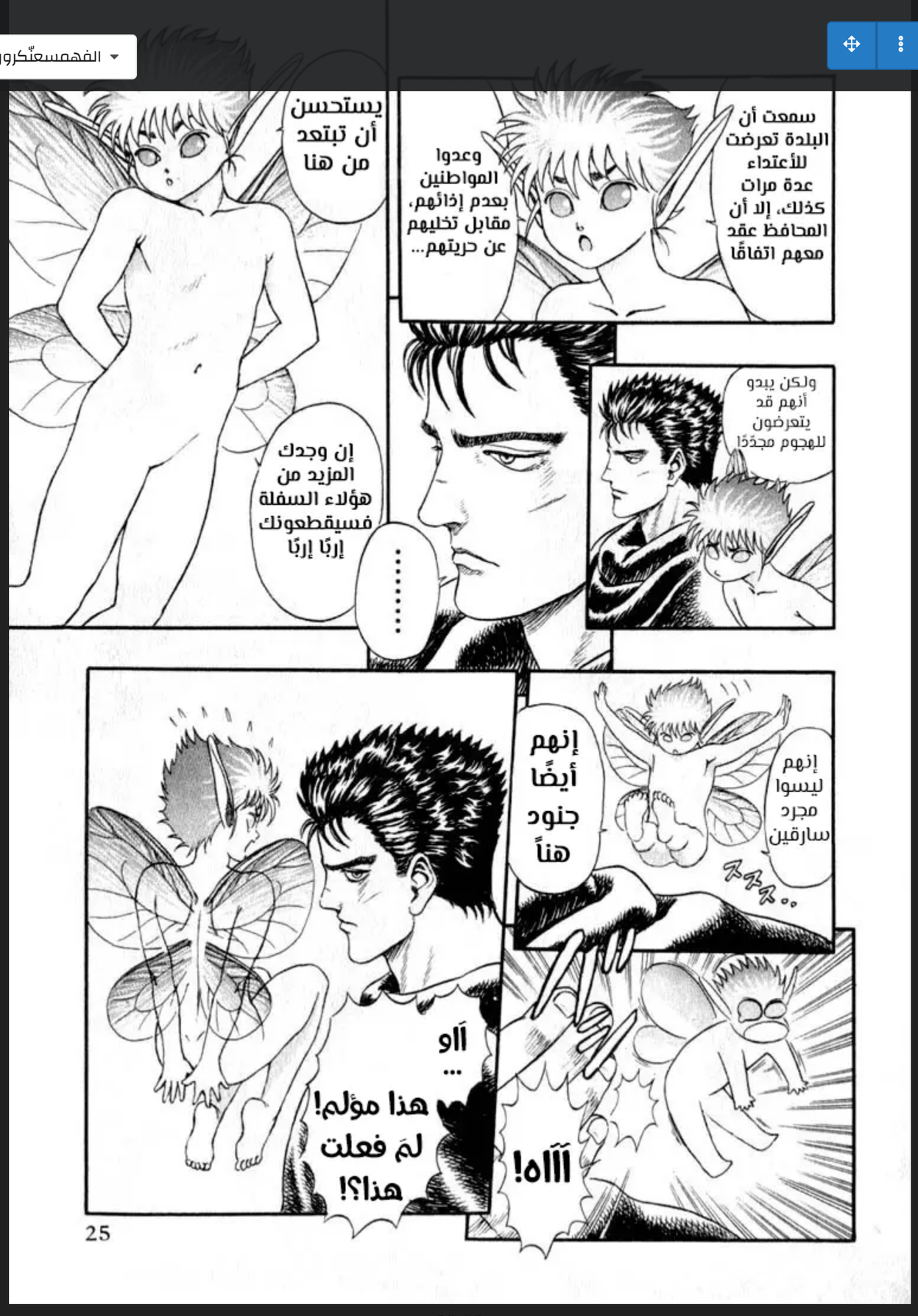

لا تفتر عن الدعاء لأهلنا في غزة

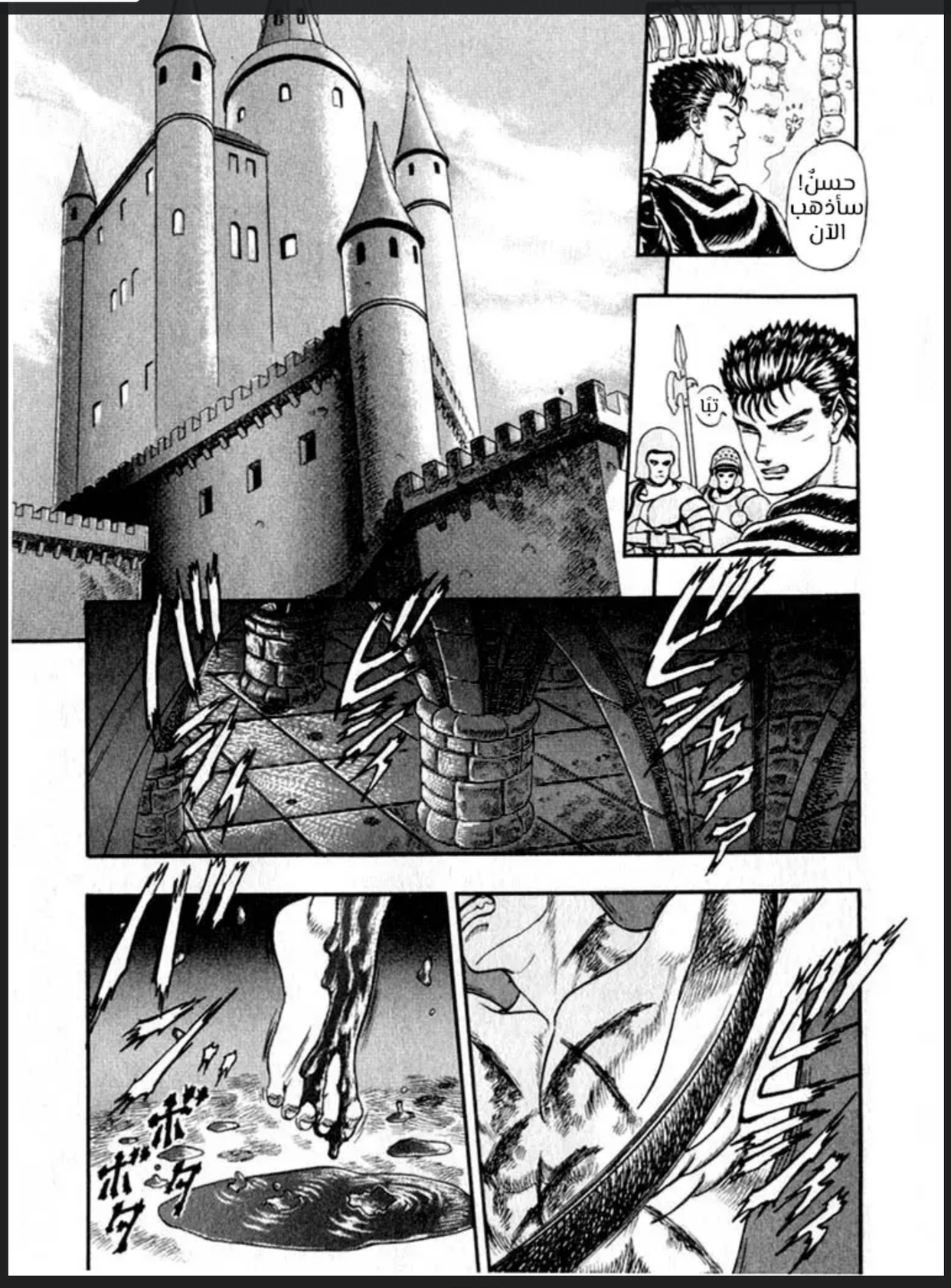

لا تفتر عن الدعاء لأهلنا في غزة

لا تفتر عن الدعاء لأهلنا في غزة

لا تفتر عن الدعاء لأهلنا في غزة

أعرف ذلك
ذاك الشيء وحش يأكل البشر...
أنا مدرك لذلك تمامًا
.....
وأنا أعرف أنك ترسل الطعام له
!
حينما مررت بمدخل المدينة
رأيت ناقلة محملة بالأطفال وبالنساء
أ-أنا المحافظ!
الحافظ على أمن هذه البلدة هي مسؤوليتي
ألست تزعزع هذه القرية بنفسك؟

33

أز...
أنت...
آه...
سيدي المحافظ!
فلتعذبوا! افعلوها! هذا الرجل قدر ما تشاؤون! لا أهتم لذلك
ولكن لا تقتلوه
يجب أن أسلمه لاحقًا إلى رجال قصر كوكا

34

لا تفتر عن الدعاء لأهلنا في غزة

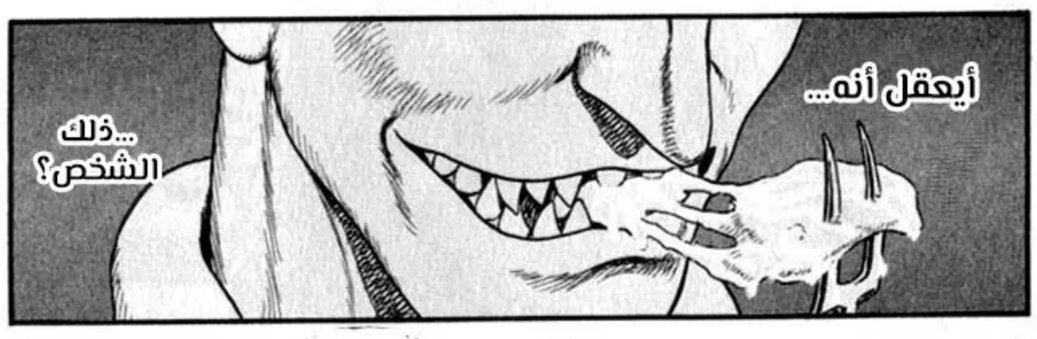

لا تفتر عن الدعاء لأهلنا في غزة

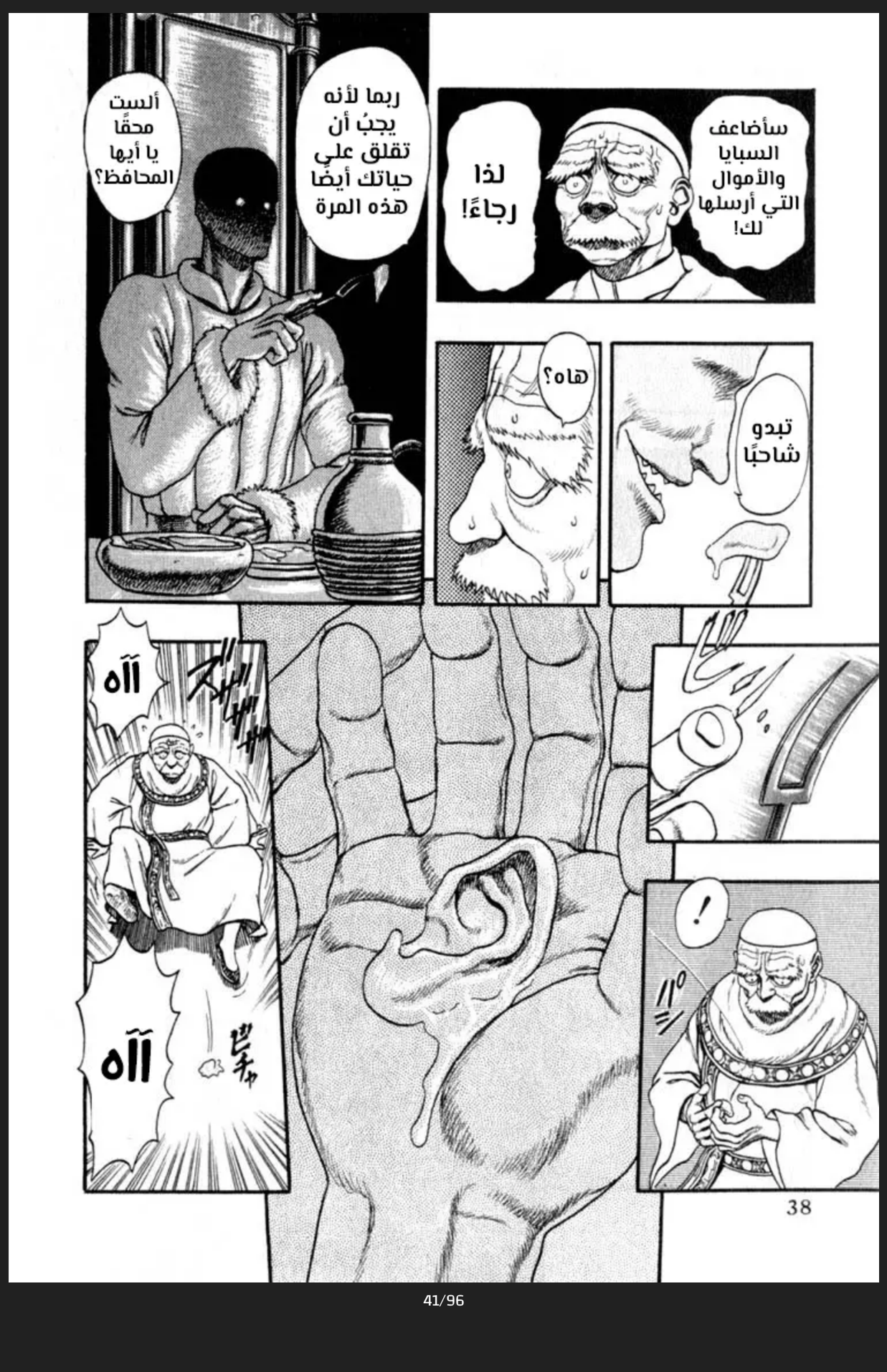

لا تفتر عن الدعاء لأهلنا في غزة

لا تفتر عن الدعاء لأهلنا في غزة

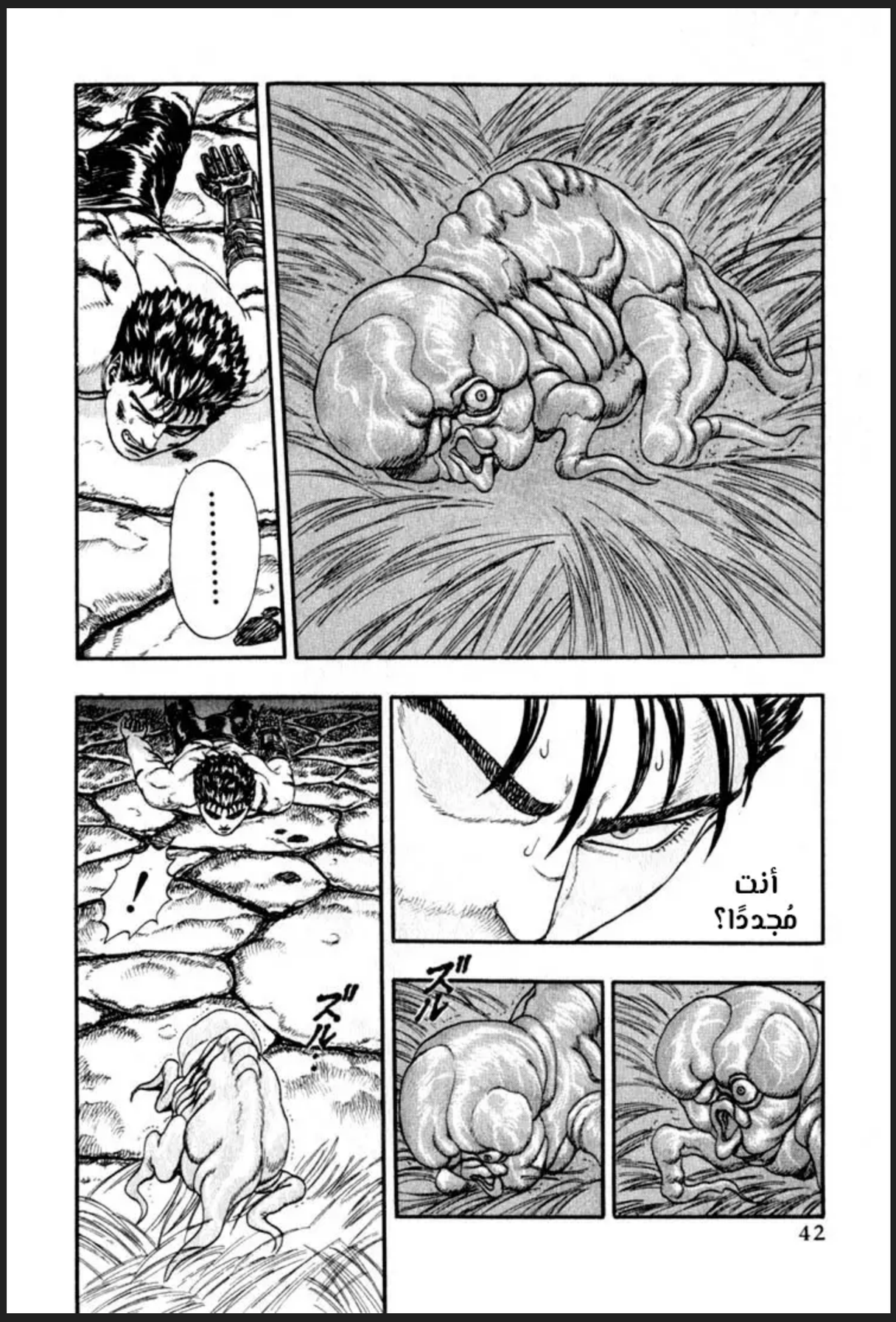

لا تفتر عن الدعاء لأهلنا في غزة

لا تفتر عن الدعاء لأهلنا في غزة

لا تفتر عن الدعاء لأهلنا في غزة

لا تفتر عن الدعاء لأهلنا في غزة

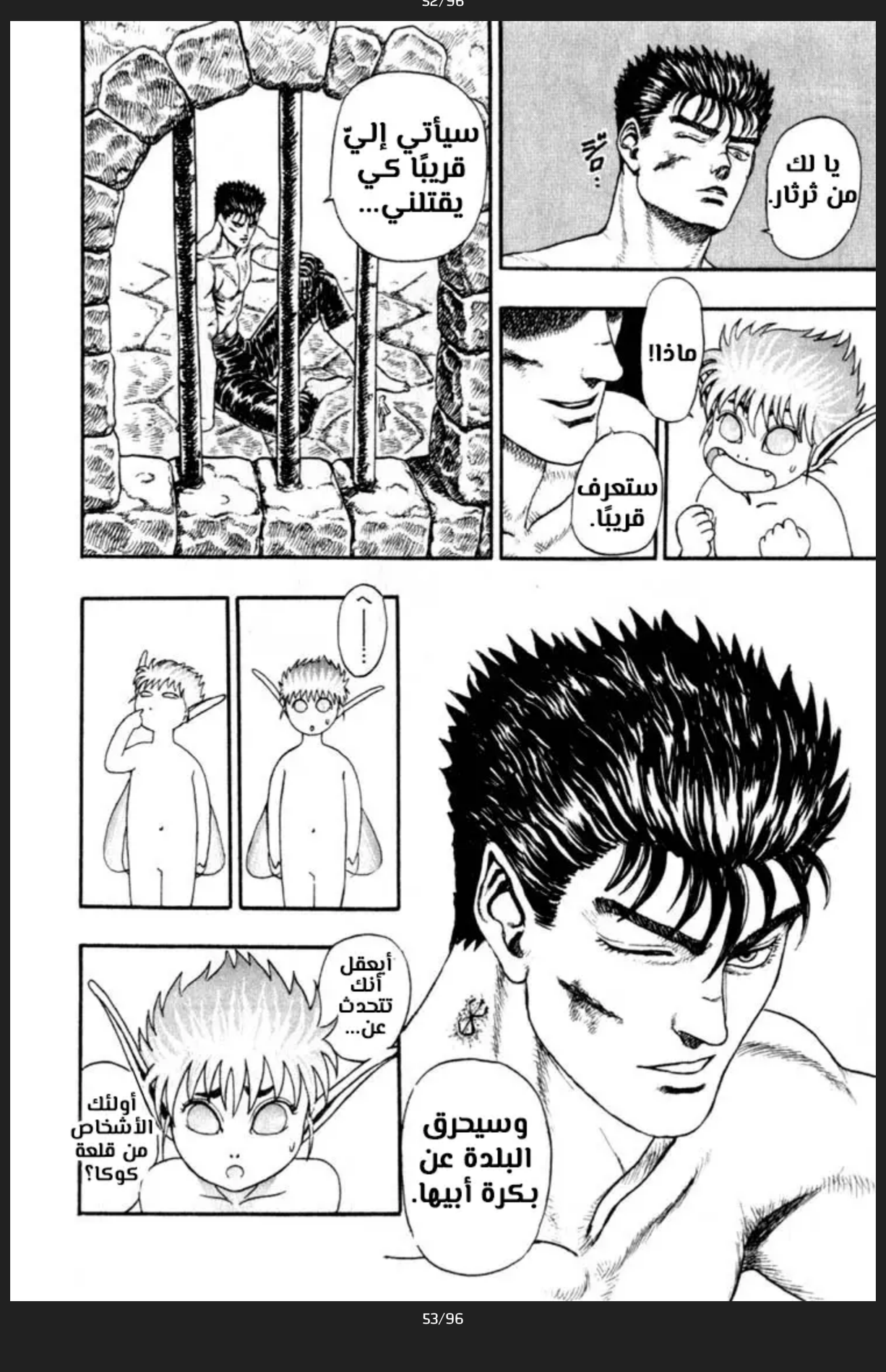

لا تفتر عن الدعاء لأهلنا في غزة

لا تفتر عن الدعاء لأهلنا في غزة

56/96

57/96

لا تفتر عن الدعاء لأهلنا في غزة

لا تفتر عن الدعاء لأهلنا في غزة

เกิดการ
ปะทะกัน
ขึ้น
ฮึ่ม...!
.....
ฮ
ฮ
ฮ

لا تفتر عن الدعاء لأهلنا في غزة

لا تفتر عن الدعاء لأهلنا في غزة

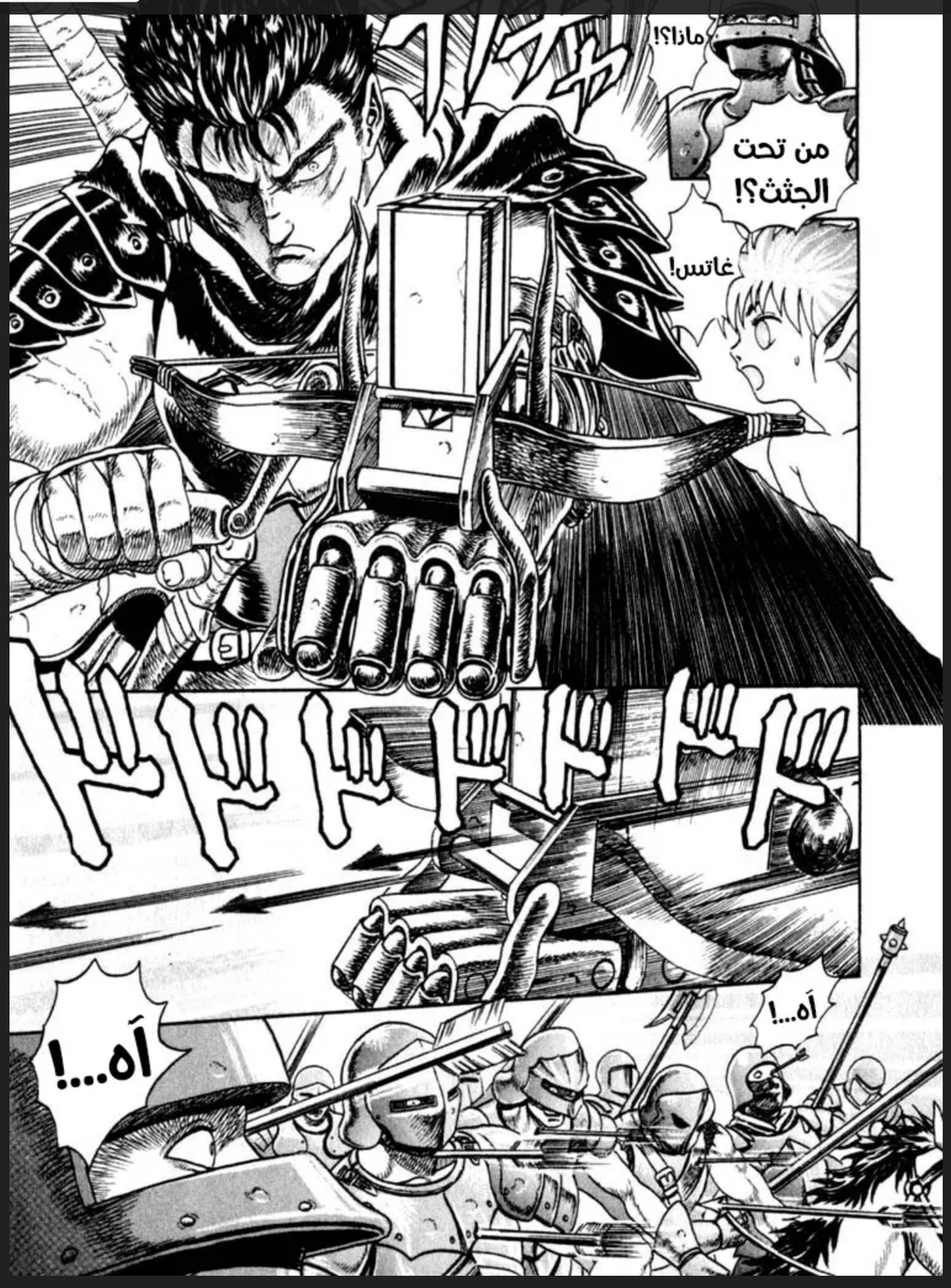

لا تفتر عن الدعاء لأهلنا في غزة

لا تفتر عن الدعاء لأهلنا في غزة

لا تفتر عن الدعاء لأهلنا في غزة

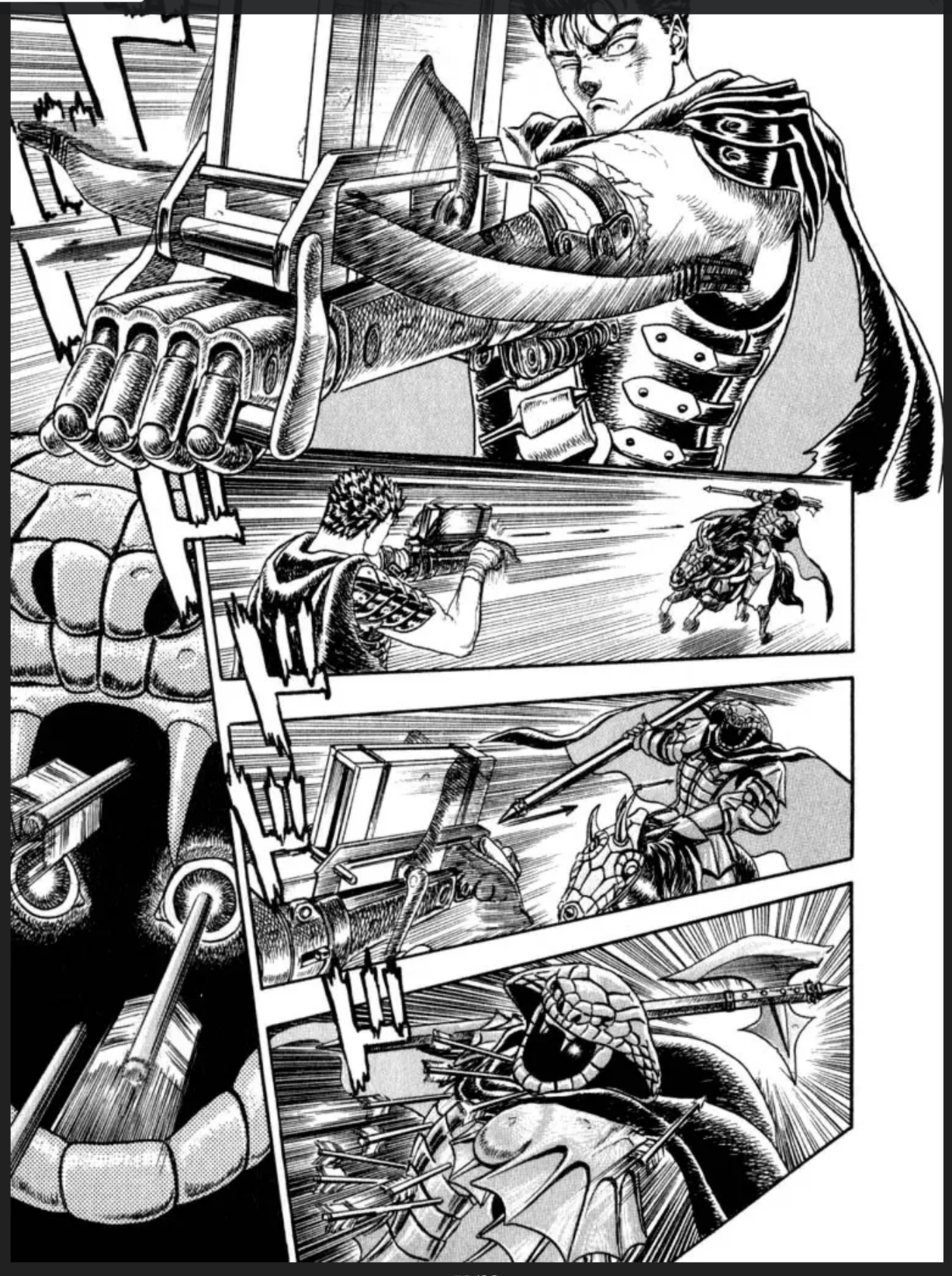

لا تفتر عن الدعاء لأهلنا في غزة

لا تفتر عن الدعاء لأهلنا في غزة

لا تفتر عن الدعاء لأهلنا في غزة

لا تفتر عن الدعاء لأهلنا في غزة

لا تفتر عن الدعاء لأهلنا في غزة

لا تفتر عن الدعاء لأهلنا في غزة

لا تفتر عن الدعاء لأهلنا في غزة

آآآآ

لا تفتر عن الدعاء لأهلنا في غزة

لا تفتر عن الدعاء لأهلنا في غزة

إنها الحقيقة!
استمتع بالموت ببطئ.
!
سأدعك تحترق حتى الموت.
ズドドددددددد

لا تفتر عن الدعاء لأهلنا في غزة

تقييمك للترجمة

لا تفتر عن الدعاء لأهلنا في غزة