2º CONGRESSO BRASILEIRO DE ENFERMAGEM DE FAMÍLIA E COMUNIDADE
2º CONGRESSO ALAGOANO DE MEDICINA DE FAMÍLIA E COMUNIDADE

Estratégia Saúde da Família: a potência brasileira que inspira o mundo
30 de abril a 2 de maio de 2026
MACEIÓ • ALAGOAS

Realização
ABEFACO
AAMFC

ANÁLISE DA POLÍTICA NACIONAL DE SAÚDE INTEGRAL DA POPULAÇÃO NEGRA POR UMA PERSPECTIVA INTERSECCIONAL

Camila Oliveira Climaco, Residente em Enfermagem de Família e Comunidade - PREFC - SMS/RJ

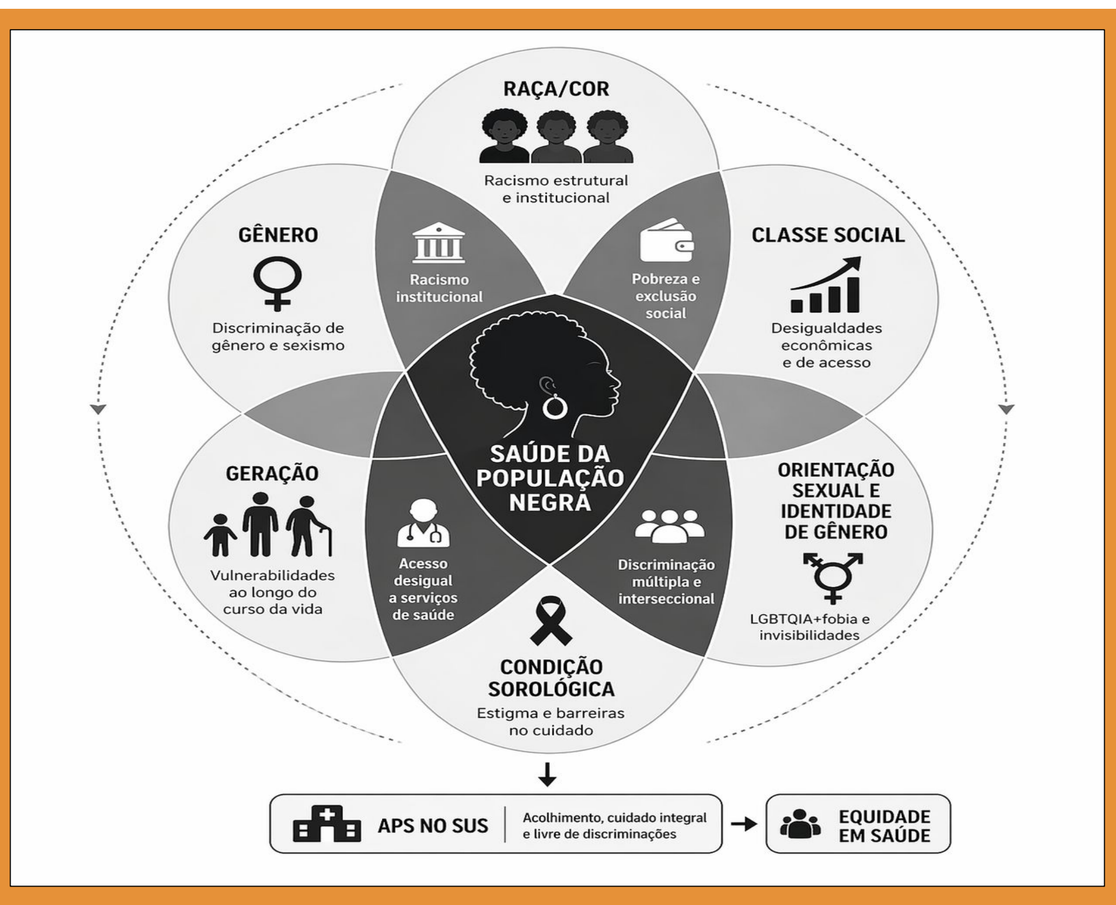

DIAGRAMA DE DINÂMICAS INTERSECCIONAIS E DESIGUALDADES EM SAÚDE DA POPULAÇÃO NEGRA

Este trabalho trata da análise da Política Nacional de Saúde Integral da População Negra (PNSIPN), em sua versão mais recente, a partir de uma perspectiva interseccional, que consiste em analisar diferentes marcadores sociais da diferença que podem ser produtores de hierarquias sociais, dinâmicas de sujeição e opressão, conforme proposições de Kimberlé Crenshaw.

Canva e Gemini

INTRODUÇÃO

A Política Nacional de Saúde Integral da População Negra (PNSIPN) foi uma iniciativa estabelecida pelo Ministério da Saúde, com objetivo de garantir a equidade racial em saúde aos usuários dos serviços do Sistema Único de Saúde (BRASIL, 2017). A partir desta política, foi possível reconhecer e caracterizar a desigualdade étnico-racial enquanto um determinante social de saúde que influencia diretamente no processo saúde-doença e nos cuidados ofertados à população negra.

OBJETIVO

Identificar os marcadores sociais mencionados e visibilizados no texto do Ministério da Saúde. Este esforço compôs a primeira etapa de trabalho relacionado à pesquisa científica sobre as barreiras de acesso à saúde de mulheres negras na Atenção Primária à Saúde do Sistema Único de Saúde.

MÉTODOS

Como base analítica, foi utilizada a Política Nacional de Saúde Integral da População Negra em diferentes versões (2009, 2013 e 2017), documento do Ministério da Saúde que se destaca por formalizar o compromisso institucional com o enfrentamento do racismo e a promoção da equidade em saúde, em consonância com os princípios do SUS.

RESULTADOS

O documento analisado tem como foco principal a equidade e o acolhimento da população negra em consonância com os princípios e diretrizes do SUS, destacando os altos índices de morbimortalidade da população negra e relacionando-os ao racismo institucional, que é um processo socioeconômico e cultural que corrobora para a discriminação e maior susceptibilidade de saúde de pessoas negras. Os principais marcadores sociais da diferença que interseccionam a saúde da população negra, segundo o documento, seriam gênero e classe social. Outras interseccionalidades destacadas no texto da Política são a condição sorológica, como HIV/aids, a geracionalidade, a orientação sexual e a identidade de gênero. Frente às interseccionalidades mencionadas, a APS figura como ponto da Rede de Atenção à Saúde (RAS) estratégico para permitir o atendimento livre de discriminações e humanizado das pessoas negras por parte dos profissionais de saúde.

CONSIDERAÇÕES FINAIS

Considerando as proposições de Kimberlé Crenshaw, que aposta nas interseccionalidades como eixos de poder produtores de subordinação, foi possível observar que o documento da Política Nacional de Saúde Integral da População Negra do Ministério da Saúde reforça a raça/cor e o gênero como principais intersecções que afetam as pessoas negras. Embora com menor ênfase, o documento perpassa outros marcadores sociais da diferença que interseccionam a população negra e que podem influenciar a manutenção do bem-estar e no processo saúde-doença desta população. Especial foco é dado às mulheres negras, que vivem a contradição de serem francas utilizadoras dos serviços do SUS e, ao mesmo tempo, são invisibilizadas em suas vulnerabilidades devido à perpetuação do mito da democracia racial. O documento aponta a necessidade de educação permanente dos profissionais de saúde sobre disparidades raciais e de gênero em saúde, a fim de proporcionar um cuidado integral e promover a redução das desigualdades na saúde.

PREFC - SMS/ RJ
CAMILA OLIVEIRA CLIMACO
RESIDENTE EM ENFERMAGEM SAÚDE DA FAMÍLIA E COMUNIDADE

E-mail: enfcamilaclimaco@gmaill.com
Contatos: (21) 97602-0059

PREFEITURA RIO Saúde
SUS