2º CONGRESSO BRASILEIRO DE ENFERMAGEM DE FAMÍLIA E COMUNIDADE
2º CONGRESSO ALAGOANO DE MEDICINA DE FAMÍLIA E COMUNIDADE

Estratégia Saúde da Família: a potência brasileira que inspira o mundo
30 de abril a 2 de maio de 2026
MACEIÓ • ALAGOAS

Realização
ABEFACO
AAMFC

REGULAÇÃO AMBULATORIAL NA ATENÇÃO PRIMÁRIA À SAÚDE: PROPOSTA DE FLUXOGRAMA PARA GERENCIAMENTO DE SOLICITAÇÕES DEVOLVIDAS

Rose Procopio Chelucci – SMS-RJ / UFRJ
Aline Azevedo Vidal – SMS-RJ / UFRJ
Vanessa Alvares Henriques – SMS-RJ / UFRJ
Danielle Nogueira de Oliveira – SMS-RJ
Daiane Barbosa da Silva – SMS-RJ

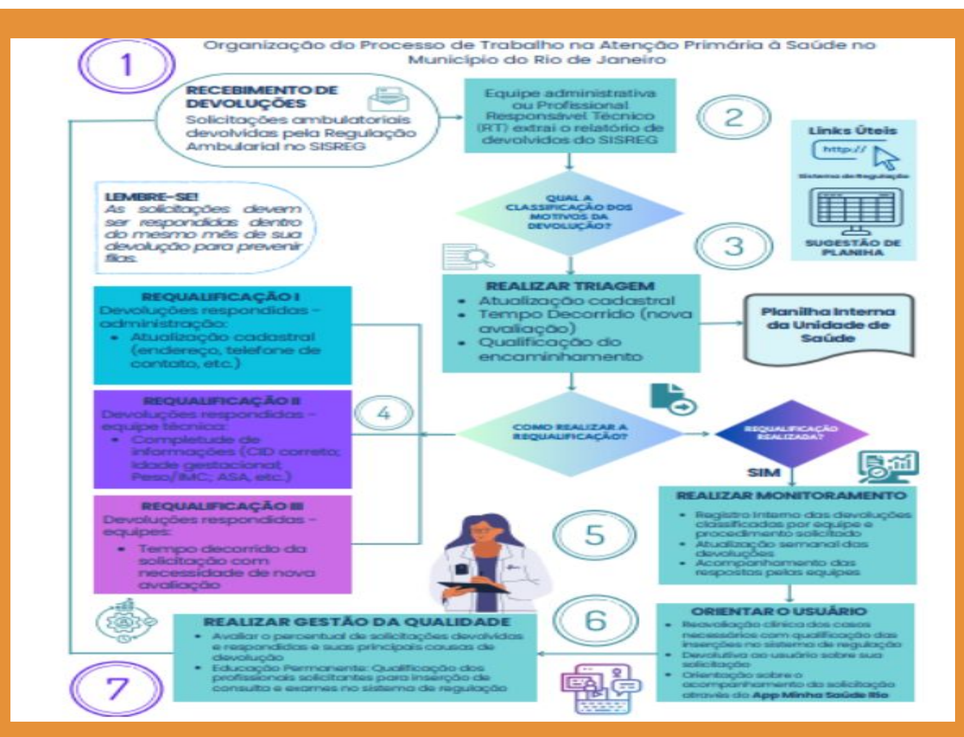

Fluxograma Descritor para Organização do Processo de Trabalho na APS no MRJ

Trata-se de um Projeto de Intervenção que adotou como problema de pesquisa a alta demanda de regulações ambulatoriais devolvidas no sistema de regulação SISREG no município do Rio de Janeiro. O estudo adotou como percurso metodológico as seguintes etapas: Revisão de Literatura; Elaboração da Matriz Swot; Árvore de Problemas e construção de um Fluxograma Descritor interativo de acesso digital. O Fluxograma elaborado contribui para a organização dos processos de trabalho das equipes de atenção primária; otimiza o tempo dos gestores; fomenta o trabalho colaborativo em equipe e reduz o tempo de espera por consultas e exames na rede especializada.

Introdução

A Regulação de acesso pode ser compreendida como o processo que objetiva organizar, controlar, gerenciar e priorizar o acesso aos fluxos assistenciais. O alto número de solicitações ambulatoriais devolvidas pelo SISREG impactam no acesso e na longitudinalidade do cuidado, sendo imprescindível fortalecer os processos de qualificação profissional para melhor coordenação do cuidado e garantia de direitos

Objetivos

Qualificar o fluxo de devolução das solicitações de consultas e exames na rede especializada, a partir da elaboração de um Fluxograma Descritor que oriente e sistematize o processo de trabalho na Atenção Primária à Saúde.

Métodos

Projeto de Intervenção tendo como problema de pesquisa a alta demanda de regulações ambulatoriais devolvidas no SISREG no município do Rio de Janeiro. O estudo adotou como percurso metodológico as seguintes etapas: Revisão de Literatura; Matriz Swot; Árvore de Problemas e construção de um Fluxograma Descritor interativo de acesso digital.

Resultados

O Fluxograma elaborado visa contribuir para a organização dos processos de trabalho das equipes da APS; otimizar o tempo dos gestores; fomentar o trabalho colaborativo em equipe e reduzir o tempo de espera por consultas e exames na rede especializada.

Conclusão/Considerações finais

Este Produto Técnico demonstra que é possível criar soluções criativas, de baixo custo, e aliadas às novas tecnologias digitais para resolução de problemas e gerenciamento dos processos de trabalho das unidades da APS.

Produto Técnico Tecnológico deste Projeto de Intervenção (Fluxograma).

INSTITUIÇÃO: SMS-RJ / UFRJ
AUTOR PRINCIPAL: Rose Procópio Chelucci
E-mail: roseprocopio@yahoo.com.br
Contatos: (21) 996570748

Rio PREFEITURA