2º CONGRESSO BRASILEIRO DE ENFERMAGEM DE FAMÍLIA E COMUNIDADE
2º CONGRESSO ALAGOANO DE MEDICINA DE FAMÍLIA E COMUNIDADE

Estratégia Saúde da Família: a potência brasileira que inspira o mundo
30 de abril a 2 de maio de 2026
MACEIÓ • ALAGOAS

Realização
ABEFACO
AAMFC

SISTEMATIZAÇÃO DO ARMAZENAMENTO DO TERMO DE CONSENTIMENTO LIVRE E ESCLARECIDO NO PRONTUÁRIO ELETRÔNICO PARA INSERÇÃO DE DIU NA ATENÇÃO PRIMÁRIA À SAÚDE: CONTRIBUIÇÃO PARA A MELHORIA DA ATENÇÃO À SAÚDE DA MULHER

Vanessa Alvares Henriques – SMS-RJ / UFRJ
Aline Azevedo Vidal – SMS-RJ / UFRJ
Rose Procópio Chelucci – SMS-RJ / UFRJ
Karla Santa Cruz Coelho – UFRJ

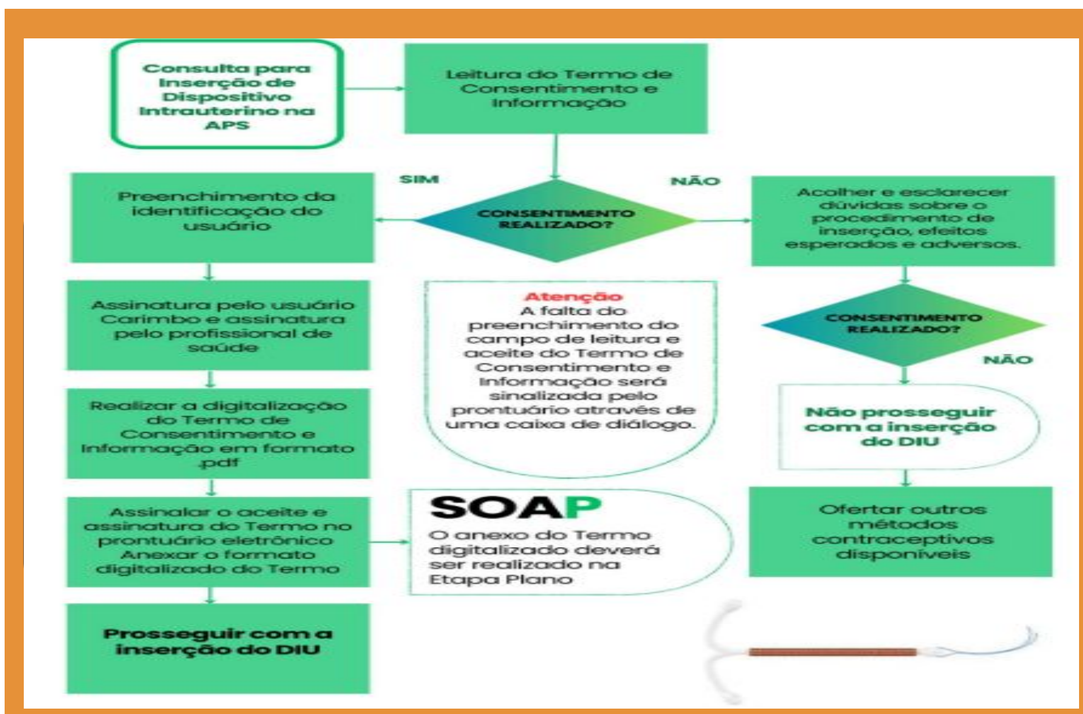

Fluxograma para anexo em Prontuário Eletrônico do TCLE assinado na Consulta de Inserção de DIU na APS.

A sistematização do armazenamento do TCLE no prontuário eletrônico para inserção de DIU na APS visa otimizar o acesso a documentos sensíveis, que assegura a autonomia da mulher e sua concordância informada com o procedimento de inserção do DIU. Além de atender aos princípios da bioética, proporciona maior segurança jurídica e institucional, permitindo que o TCLE seja consultado e auditado de forma rápida e confiável sempre que necessário. Os resultados obtidos podem servir de base para futuras implementações de sistemas de prontuário eletrônico em diferentes contextos, contribuindo para a melhoria contínua da atenção à saúde da mulher e para a consolidação de práticas assistenciais de excelência.

Introdução

A inserção do DIU exige competência técnica, rigor ético e legal, especialmente quanto ao registro do TCLE. Observa-se heterogeneidade nos processos de registro e armazenamento de documentos legais, comprometendo a rastreabilidade das informações, a continuidade do cuidado e a segurança jurídica na APS.

Objetivos

Relatar a experiência de elaboração de um fluxograma para sistematizar o armazenamento do TCLE no prontuário eletrônico para inserção de DIU na APS do município do Rio de Janeiro.

Métodos

Relato de experiência, de natureza descritiva e reflexiva, desenvolvido na APS do município do Rio de Janeiro. Foi estruturada em três etapas: revisão integrativa da literatura sobre prontuário eletrônico, consentimento informado e padronização de processos; análise das rotinas assistenciais, identificando fragilidades no registro e arquivamento do TCLE; e construção de um fluxograma institucional. O fluxo contempla a digitalização do TCLE, inserção no prontuário eletrônico, definindo responsabilidades e indicadores de monitoramento.

Resultados

A sistematização do armazenamento do TCLE contribui para maior segurança ética e legal, melhoria da rastreabilidade das informações, padronização dos fluxos assistenciais, qualificação da atenção à saúde da mulher e apoio à gestão e auditorias.

Conclusão/Considerações finais

A construção do fluxograma mostrou-se factível e necessária, reforçando a integração entre ética, tecnologia e prática profissional na qualificação da APS.

Fluxo de registro e armazenamento do TCLE na inserção de DIU na APS

INSTITUIÇÃO: SMS-RJ / UFRJ

AUTOR PRINCIPAL: Vanessa Alvares Henriques

E-mail: vanessahenriquescap51@gmail.com

Contatos: (21) 964123455

Rio PREFEITURA