2º CONGRESSO BRASILEIRO DE ENFERMAGEM DE FAMÍLIA E COMUNIDADE
2º CONGRESSO ALAGOANO DE MEDICINA DE FAMÍLIA E COMUNIDADE

Estratégia Saúde da Família: a potência brasileira que inspira o mundo
30 de abril a 2 de maio de 2026
MACEIÓ • ALAGOAS

Realização
ABEFACO
AAMFC

A EDUCAÇÃO PERMANENTE E A QUALIFICAÇÃO DO CUIDADO ÀS CONDIÇÕES CRÔNICAS NA ATENÇÃO PRIMÁRIA À SAÚDE: RELATO DE EXPERIÊNCIA DA ENFERMAGEM

Lara Perzentino Santos

Apresentação do Plano de Melhoria implementado em Unidade de Saúde da Família

A especialização, articulada à aplicação prática em Unidade de Saúde da Família, possibilitou o fortalecimento da análise crítica do cuidado, o aprimoramento do uso de incadores de saúde, a reorganização do processo de trabalho, a integração entre Vigilância em Saúde e assistência e reforçou a importância da Educação Permanente para qualificação da prática profissional.

Introdução

O cuidado a pessoas com condições crônicas na Atenção Primária à Saúde (APS) é desafiador para os serviços, exigindo atenção contínua e integral. Nesse contexto, a Vigilância em Saúde desempenha papel estratégico na análise de padrões de ocorrência, tendências e fatores determinantes e condicionantes, subsidiando recomendações de medidas de prevenção e controle. A Educação Permanente é essencial para qualificar a prática assistencial e fortalecer o processo de cuidado.

Objetivo

Relatar a experiência de formação em uma especialização voltada à melhoria do cuidado a pessoas com condições crônicas na APS e suas contribuições para a prática profissional da enfermagem.

Descrição da experiência

Vivência de uma enfermeira da Vigilância Epidemiológica durante a Especialização em Melhoria do Cuidado de Pessoas com Condições Crônicas na APS, envolvendo a elaboração e implementação de um plano de melhoria em uma Unidade de Saúde da Família. O plano utilizou o método Ativa APS do projeto Cuida APS, baseado na análise do cenário do serviço e nas fragilidades identificadas, com estratégias para reorganizar e qualificar o processo de trabalho.

Conclusão/Considerações finais

A especialização possibilitou a reflexão crítica sobre o cuidado a pessoas com condições crônicas e aprimoramento da análise de indicadores e do planejamento estratégico para a atenção integral na APS, reforçando a importância da Educação Permanente para qualificar a prática da enfermagem e fortalecer o cuidado integral.

Ciclo do método Ativa APS

Implementação do Plano de Melhoria em Unidade de Saúde da Família

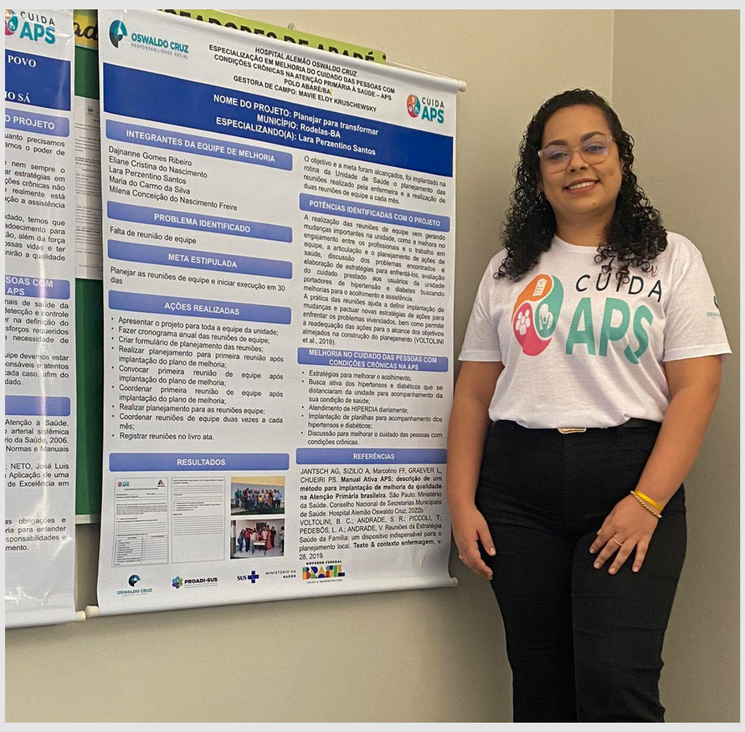

Apresentação do Trabalho de Conclusão de Curso da Especialização em Melhoria do Cuidado de Pessoas com Condições Crônicas na APS

Faculdade de Educação em Ciências da Saúde do Hospital Alemão Oswaldo Cruz (FECS - HAOC), São Paulo - SP, Brasil.

LARA PERZENTINO SANTOS

E-mail: enfa.laraperzentino@gmail.com
Contatos: (75) 98871-1210
Website: http://lattes.cnpq.br/0750305801584024

OSWALDO CRUZ
HOSPITAL ALEMÃO
FACULDADE DE EDUCAÇÃO EM CIÊNCIAS DA SAÚDE