2º CONGRESSO BRASILEIRO DE ENFERMAGEM DE FAMÍLIA E COMUNIDADE
2º CONGRESSO ALAGOANO DE MEDICINA DE FAMÍLIA E COMUNIDADE

Estratégia Saúde da Família: a potência brasileira que inspira o mundo
30 de abril a 2 de maio de 2026
MACEIÓ • ALAGOAS

Realização
ABEFACO
AAMFC

Promoção do Envelhecimento Ativo na Atenção Primária À Saúde: Relato De Experiência Com o Projeto Bem Viver 60+

Mayara Raquielle Leonardo Oliveira[1]; Elma Galdino Brandão[2]; Letícia Brandão de Menezes[3]; Mônica Cristiane Soares Mendes[4]; Samuel Guedes de Souza Araújo[5]
Secretaria Municipal de As´de de Assunçãp/PB; Secretaria Municipal de Saúde da Campina Grande/PB[2]; Centro Universitário de João Pessoa-UNIPÊ[3]; Universidade Federal da Paraíba[5]

Foto do **Projeto Bem Viver 60+ em Assunção/pb**

Observou-se fortalecimento dos vínculos, maior interação comunitária, troca de experiências e melhoria da qualidade de vida. As atividades favoreceram o empoderamento dos idosos, hábitos mais saudáveis e prevenção de agravos.

Introdução

O envelhecimento populacional impõe desafios à Atenção Primária à Saúde (APS), exigindo ações que promovam autonomia, qualidade de vida e envelhecimento ativo. Apesar do aumento da população idosa, persistem lacunas de informação e cuidado integral. Nesse cenário, iniciativas comunitárias tornam-se estratégicas para fortalecer a saúde da pessoa idosa.

Objetivos

Relatar a experiência do Projeto Bem Viver 60+, desenvolvido no município de Assunção-PB, voltado à promoção da saúde e convivência social de idosos.

Métodos

Relato de experiência descritivo, realizado desde 2014 em parceria entre as Secretarias Municipais de Saúde e Ação Social, com encontros quinzenais no CRAS e participação de cerca de 35 idosos e equipe multiprofissional. As atividades incluem ações educativas, exercícios laborais, artesanato, convivência social e estímulo à autonomia funcional.

Resultados

Coloque legenda nas suas figuras

Observou-se fortalecimento dos vínculos, maior interação comunitária, troca de experiências e melhoria da qualidade de vida. As atividades favoreceram o empoderamento dos idosos, hábitos mais saudáveis e prevenção de agravos.

Conclusão/Considerações finais

O Projeto Bem Viver 60+ evidencia que ações coletivas na APS promovem envelhecimento ativo, autonomia e bem-estar, destacando o papel da enfermagem e da equipe multiprofissional no cuidado humanizado à pessoa idosa.

INSTITUIÇÃO: : Secretária Municipal de Saúde de Assunção -Paraíba
AUTOR PRINCIPAL: Mayara Raquielle Leonardo Oliveira[1]
VÍNCULO: Coordenadora de Atenção Primária

E-mail:mayara.raquielle01@outlook.com
Contatos: 83-996355469
Website:https://www.assuncao.pb.gov.br/

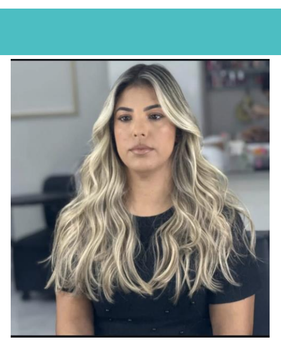

Secretaria de Saúde
PREFEITURA DE Assunção
CIDADE QUE CUIDA E AVANÇA