2º CONGRESSO BRASILEIRO DE ENFERMAGEM DE FAMÍLIA E COMUNIDADE
2º CONGRESSO ALAGOANO DE MEDICINA DE FAMÍLIA E COMUNIDADE

Estratégia Saúde da Família: a potência brasileira que inspira o mundo
30 de abril a 2 de maio de 2026
MACEIÓ • ALAGOAS

Realização
ABEFACO
AAMFC

A AURICULOTERAPIA E A COMUNICAÇÃO TERAPÊUTICA COMO ESTRATÉGIAS PARA O CONTROLE DO ESTRESSE E DA ANSIEDADE NA ESF NO AGRESTE ALAGOANO

Lívia Emanuela dos Santos da Silva
ESF Dr. Judá Fernandes-Arapiraca-AL

A eficácia da combinação entre auriculoterapia e comunicação terapêutica como estratégia no controle do estresse e da ansiedade em usuários da APS de Arapiraca–AL.

Auriculoteerapia e Comunicação Terapêutica na APS

Introdução

A Auriculoterapia é uma Prática Integrativa e Complementar, uma técnica da Medicina Tradicional Chinesa que trata disfunções físicas, emocionais e mentais por meio de estímulos em pontos específicos do pavilhão auricular. Quando associada à comunicação terapêutica, fundamentada na escuta ativa, empatia e acolhimento psicanalítico, potencializa o processo de autocuidado e regulação emocional.

Objetivos

Relatar a experiência da eficácia da combinação entre auriculoterapia e comunicação terapêutica como estratégia no controle do estresse e da ansiedade em usuários da APS de Arapiraca–AL.

Métodos

A comunicação terapêutica e auriculoterapia são realizadas pela enfermeira que é auriculoterapêuta e psicanalista, ocorre de forma individual e por horário marcado com sessões semanais, cada indivíduo tem acesso a 10 sessões e em cada sessão é avaliado de forma qualitativa o sentimento do indivíduo e descrito no prontuário eletrônico na sessão de lembrete privado. Essa estratégia ocorre desde 2019 com auriculoterapia na UBS Dr. Judá Fernandes de Lima, em Arapiraca-AL e em 2024 houve a inclusão da comunicação terapêutica, com um turno de trabalho semanal, inovando na enfermagem.

Resultados

- Foram atendidos 52 pessoas estas referem melhora nos sinais de estresse e ansiedade e melhora da qualidade de vida.

Conclusão/Considerações finais

A associação da auriculoterapia com a comunicação terapêutica contribui para o desenvolvimento de práticas inovadoras no cuidado na ESF.

PREFEITURA DE ARAPIRACA
LÍVIA EMANUELA DOS SANTOS DA SILV A
ESF DR. JUDÁ FERNANDES LIMA-ARAPIRACA-AL

E-mail: livia.al@hotmail.com
Contatos: (82) 99605-2016
Website:

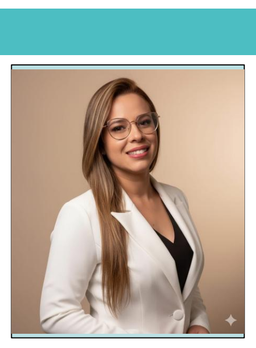

ARAPIRACA
UMA CIDADE PARA TODOS