2º CONGRESSO BRASILEIRO DE ENFERMAGEM DE FAMÍLIA E COMUNIDADE
2º CONGRESSO ALAGOANO DE MEDICINA DE FAMÍLIA E COMUNIDADE

Estratégia Saúde da Família: a potência brasileira que inspira o mundo
30 de abril a 2 de maio de 2026
MACEIÓ • ALAGOAS

Realização
ABEFACO
AAMFC

AVALIAÇÃO DE HIPERTENSOS E DIABÉTICOS NA PREVENÇÃO DE DOENÇAS RENAIS CRÔNICAS EM IAÇU

Kássia Kelly Reis Alves Campos
Jamile Araujo de Sousa Santos

Imagem tirada da internet.

O municipio de Iaçu esta em segundo lugar dentre as cidades da regional centro-leste com maior número de pessoas em realização de hemodiálise, foi então que analisando os pacientes com HAS e DM na UBS Cerâmica veio a necessidade em acompanhar e monitorar principalmente aqueles que se encontravam descompensados por tratamento ou dieta inadequados.

Introdução

As doenças e agravos não transmissíveis (Dant) são responsáveis por mais da metade do total de mortes no Brasil. Em 2019, 54,7% dos óbitos registrados no Brasil foram causados por DCNT e 11,5% por agravos (Brasil, 2021). Segundo as Diretrizes Brasileiras de doença renal crônica (DRC), os maiores fatores de risco para o desenvolvimento da doença são hipertensão arterial sistêmica (HAS), diabetes mellitus e história familiar de DRC (Cintia et al, 2015).

Objetivos

Avaliar as ações de acompanhamento e monitoramento de hipertensos e diabéticos voltadas à prevenção de doenças renais crônicas no município de Iaçu;

Criar protocolo de atendimento e rastreamento baseado em diretrizes instituídas e propor melhorias para fortalecer a prevenção das doenças renais crônicas.

Métodos

Trata-se de um projeto de intervenção que será desenvolvido no município de Iaçu na Bahia com os pacientes cadastrados no território adscrito a UBS do bairro da cerâmica. As ações serão voltadas para monitoramento, aconselhamento e mudanças de hábitos de vida, realização de exames de rotina, atendimento em grupo e avaliação com profissionais especialistas.

Conclusão/Considerações finais

Este projeto visa não apenas o bem estar, mas também aumentar a expetativa de vida dos portadores de doenças crônicas. Há, ainda, a necessidade de que mais ações sejam apoiadas e colocadas em prática de forma contínua para que façam parte da realidade desses pacientes.

Imagem retirada da internet

SECRETARIA MUNICIPAL DE SAÚDE DE IAÇU
KÁSSIA KELLY REIS ALVES CAMPOS

E-mail: jpkassicampos@gmail.com
Contatos: 74999964881

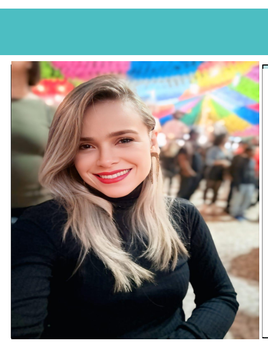

SECRETARIA DE SAÚDE
Iaçu-Bahia