2º CONGRESSO BRASILEIRO DE ENFERMAGEM DE FAMÍLIA E COMUNIDADE
2º CONGRESSO ALAGOANO DE MEDICINA DE FAMÍLIA E COMUNIDADE

Estratégia Saúde da Família: a potência brasileira que inspira o mundo
30 de abril a 2 de maio de 2026
MACEIÓ • ALAGOAS

Realização
ABEFACO
AAMFC

Cuidado de enfermagem à criança na atenção primária à saúde: uma revisão narrativa

Letícia Brandão de Menezes[1]; Elma Galdino Brandão[2]; Alessandra Soares Pessoa[3]; Danielle Nogueira de Oliveira[4]; Nêbia Mara da Silva Oliveira[5]
Centro Universitário de João Pessoa-UNIPÊ[1]; Secretaria Municipal de Saúde da Campina Grande/PB[2,3]; Secretaria Municipal de Saúde do Rio de Janeiro/RJ[4]; Secretaria Municipal de Saúde de Flores de Goiás/GO[5]

Fonte: Imagem do Google

Os principais achados deste trabalho evidenciam o papel estratégico da enfermagem na Atenção Primária à Saúde no cuidado integral à criança, com destaque para o acompanhamento do crescimento e desenvolvimento, imunização e ações de educação em saúde. Práticas como consulta de enfermagem, visita domiciliar e atuação interprofissional mostram-se essenciais para a promoção da saúde infantil. O estudo reforça que a qualificação profissional e a organização do processo de trabalho são determinantes para fortalecer o vínculo com as famílias e garantir a efetividade das ações na infância.

Introdução

A Atenção Primária à Saúde desempenha papel central na promoção do crescimento e desenvolvimento infantil, na prevenção de agravos e na redução da morbimortalidade na infância. A enfermagem atua de forma estratégica no acompanhamento da criança e da família, sendo fundamental para a integralidade do cuidado no território.

Objetivo

Analisar a produção científica e normativa sobre o cuidado de enfermagem à criança na Atenção Primária à Saúde.

Método

Trata-se de uma revisão narrativa da literatura, realizada a partir de documentos oficiais do Ministério da Saúde e publicações científicas que abordam a atenção integral à saúde da criança e a atuação da enfermagem na APS.

Resultados

Os estudos evidenciam que a enfermagem exerce papel fundamental no acompanhamento do crescimento e desenvolvimento, na imunização, na vigilância de agravos e na educação em saúde junto às famílias. Destacam-se práticas como a consulta de enfermagem, a visita domiciliar e o trabalho interprofissional como estratégias essenciais para o cuidado integral da criança.

Conclusão/Considerações finais

O cuidado de enfermagem à criança na APS contribui significativamente para a promoção da saúde infantil e para o fortalecimento do vínculo com as famílias. Investir na qualificação profissional e na organização do processo de trabalho é fundamental para a efetividade das ações voltadas à infância.

CENTRO UNIVERSITÁRIO DE JOÃO PESSOA-UNIPÊ
LETÍCIA BRANDÃO DE MENEZES
GRADUANDA EM ENFERMAGEM

E-mail: contatoletimenezes@gmail.com
Contatos: (83) 98807-6615
Website: https://www.unipe.edu.br

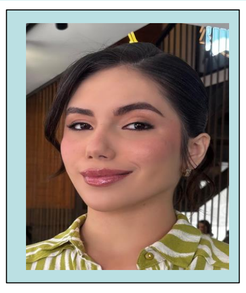

UNIPÊ Centro Universitário de João Pessoa