2º CONGRESSO BRASILEIRO DE ENFERMAGEM DE FAMÍLIA E COMUNIDADE
2º CONGRESSO ALAGOANO DE MEDICINA DE FAMÍLIA E COMUNIDADE

Estratégia Saúde da Família: a potência brasileira que inspira o mundo
30 de abril a 2 de maio de 2026
MACEIÓ • ALAGOAS

Realização
ABEFACO
AAMFC

Resistência antimicrobiana: educação em saúde e práticas seguras no uso de antibióticos na comunidade

Maria Madalena Pereira Santos[1]; Elma Galdino Brandão[2]; Letícia Brandão de Menezes[3]; Fabiana Tenório Alves[4]; Felipe Vitório Lopes Ferreira[5]
Instituição Unopar/Anhanguera - Curso de Enfermagem[1,4,5]; Secretaria Municipal de Saúde de Campina Grande/PB[2]; Centro Universitário de João Pessoa-UNIPÊ[3]

Projeto de Extensão - UNOPAR
Fonte: Acervo Pessoal

Os principais achados deste trabalho evidenciam que ações educativas na Atenção Primária contribuem significativamente para ampliar o conhecimento da população sobre o uso racional de antibióticos e os riscos da automedicação. Destacam-se mudanças positivas nos hábitos de higiene, maior adesão ao tratamento e aumento da busca pelos serviços de saúde. A experiência reforça o papel estratégico da enfermagem e das ações extensionistas no enfrentamento da resistência antimicrobiana, promovendo práticas seguras e fortalecendo o vínculo com a comunidade.

Introdução

A resistência antimicrobiana configura-se como um dos principais desafios atuais da saúde pública, intensificada pelo uso inadequado de antibióticos e pela automedicação. A Atenção Primária à Saúde, como ordenadora do cuidado, exerce papel estratégico na promoção do uso racional de medicamentos por meio de ações educativas no território.

Objetivo

Relatar a experiência de um projeto de extensão voltado à educação em saúde sobre resistência antimicrobiana e práticas seguras no uso de antibióticos.

Método

Relato de experiência desenvolvido em uma Unidade Básica de Saúde do município de Iati–PE em agosto de 2025. As ações incluíram palestras dialogadas, oficinas de higienização das mãos, rodas de conversa sobre automedicação, dinâmicas educativas, demonstração do uso correto de Equipamentos de Proteção Individual e produção coletiva de materiais educativos. As estratégias foram adaptadas à realidade local, utilizando linguagem acessível e recursos visuais.

Resultados

Observou-se ampliação do conhecimento da comunidade sobre os riscos da automedicação e da interrupção precoce do tratamento antibiótico, além de mudanças positivas nos hábitos de higiene e maior busca pelos serviços de saúde antes do uso de medicamentos.

Conclusão/Considerações finais

A experiência evidencia o potencial das ações extensionistas e da enfermagem na APS para o enfrentamento da resistência antimicrobiana, fortalecendo o vínculo com a comunidade e promovendo práticas seguras no uso de antibióticos.

INSTITUIÇÃO UNOPAR/ANHANGUERA
MARIA MADALENA PEREIRA SANTOS
GRADUANDA EM ENFERMAGEM

E-mail: madapereira7@gmail.com
Contatos: (87) 98172-3648
Website: https://www.unopar.com.br/

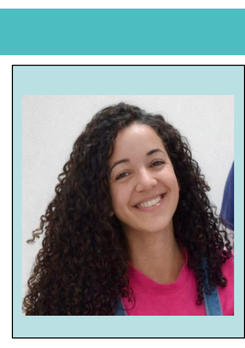

Anhanguera