2º CONGRESSO BRASILEIRO DE ENFERMAGEM DE FAMÍLIA E COMUNIDADE
2º CONGRESSO ALAGOANO DE MEDICINA DE FAMÍLIA E COMUNIDADE

Estratégia Saúde da Família: a potência brasileira que inspira o mundo
30 de abril a 2 de maio de 2026
MACEIÓ • ALAGOAS

Realização
ABEFACO
AAMFC

Dinâmicas educativas e fortalecimento emocional de gestantes: experiência de um grupo no pré-natal da atenção primária à saúde

Letícia Brandão de Menezes[1]; Elma Galdino Brandão[2]; Sílvia Alcione Moura da Silva[3]; Alessandra Pessoa Soares[4]; Rafael Silva Santos[5]
Centro Universitário de João Pessoa-UNIPÊ[1]; Secretaria Municipal de Saúde da Campina Grande/PB[2,4]; Secretaria Municipal de Saúde de Estância/SE[3]; Fundação Pio XII Hospital de Amor - Barretos/SP[5]

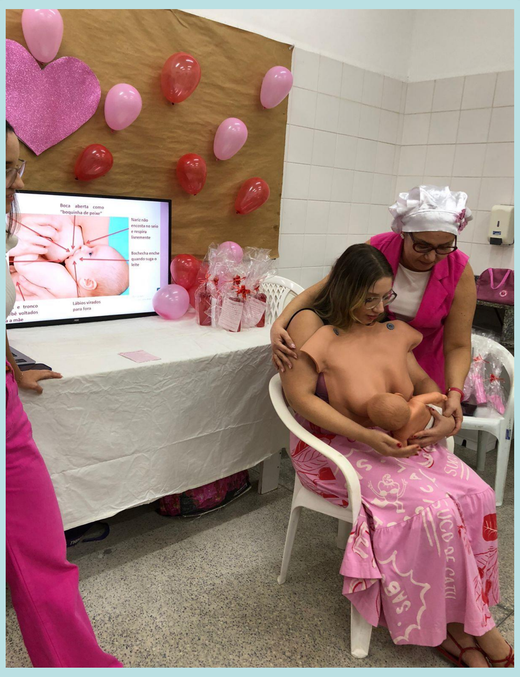

Grupo de Gestante da USF
Fonte: Acervo Pessoal

Os principais achados deste trabalho evidenciam que estratégias educativas dinâmicas e acolhedoras no pré-natal fortalecem o apoio emocional e o protagonismo das gestantes. Destaca-se a ampliação do vínculo, a redução de inseguranças e a valorização da troca de experiências entre as participantes. A inclusão dos companheiros e o uso de ferramentas como o grupo de WhatsApp potencializaram o suporte às gestantes. A experiência reforça que práticas participativas qualificam o cuidado e promovem maior segurança durante a gestação e o pós-parto na Atenção Primária.

Introdução

A gestação é um período marcado por mudanças físicas e emocionais, que podem ser intensificadas em contextos de vulnerabilidade social. Estratégias educativas dinâmicas e acolhedoras contribuem para o fortalecimento emocional das gestantes e para a construção de redes de apoio no território.

Objetivo

Relatar a experiência da enfermagem na condução de grupos educativos de gestantes com foco no fortalecimento emocional, na troca de saberes e na promoção da segurança durante a gestação e o pós-parto.

Método

Relato de experiência realizado em grupo de gestantes acompanhado pela APS, com encontros educativos utilizando dinâmicas participativas, momentos de relaxamento, discussão de mitos e verdades e inclusão dos companheiros. As atividades abordaram temas como autocuidado, cuidados com o recém-nascido, gravidez na adolescência, rede de apoio e saúde mental. Um grupo de WhatsApp foi criado para ampliar a comunicação e o suporte entre encontros presenciais

Resultados

As estratégias favoreceram a troca de experiências, o fortalecimento emocional e a redução de inseguranças relacionadas à gestação e ao puerpério. A participação dos companheiros e o uso do grupo virtual ampliaram o apoio às gestantes.

Conclusão/Considerações finais

A experiência demonstra que práticas educativas dinâmicas e acolhedoras fortalecem o protagonismo das gestantes, promovem segurança emocional e qualificam o cuidado pré-natal na APS.

CENTRO UNIVERSITÁRIO DE JOÃO PESSOA-UNIPÊ
LETÍCIA BRANDÃO DE MENEZES
GRADUANDA EM ENFERMAGEM

E-mail: contatoletimenezes@gmail.com
Contatos: (83) 98807-6615
Website: https://www.unipe.edu.br

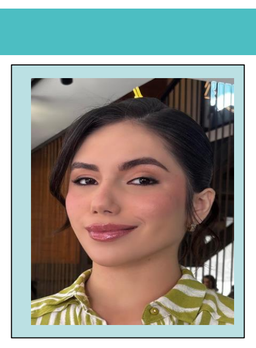

UNIPÊ Centro Universitário de João Pessoa