2º CONGRESSO BRASILEIRO DE ENFERMAGEM DE FAMÍLIA E COMUNIDADE
2º CONGRESSO ALAGOANO DE MEDICINA DE FAMÍLIA E COMUNIDADE

Estratégia Saúde da Família: a potência brasileira que inspira o mundo
30 de abril a 2 de maio de 2026
MACEIÓ ALAGOAS

Realização
ABEFACO
AAMFC

INTERVENÇÕES EDUCATIVAS HOSPITALARES PARA PAIS E CUIDADORES SOBRE A TERCEIRA ETAPA DO MÉTODO CANGURU: REVISÃO INTEGRATIVA

Maria Caroline Castro do Nascimento[1] e Ana Letícia Monteiro Gomes[2]
1- Graduanda da EEAN/UFRJ
2- Professora Doutoura da EEAN/UFRJ

Fonte: https://biblioteca.cofen.gov.br/uso-da-posicao-canguru-em-domicilio-percepcao-de-maes-de-recem-nascidos-de-risco/

As intervenções educativas hospitalares promovem ganhos em conhecimento, segurança e autonomia parental, porém apresentam baixa padronização e limitada abordagem da terceira etapa do Método Canguru, evidenciando fragilidades na preparação para o cuidado domiciliar. Estratégias centradas no empoderamento parental mostram melhores resultados.

Introdução

O Método Canguru (MC) é uma estratégia de atenção humanizada ao recém-nascido prematuro e/ou de baixo peso. A terceira etapa ocorre após a alta e exige preparo prévio dos pais.

Objetivos

Analisar evidências científicas sobre intervenções educativas hospitalares para a preparação de pais e cuidadores para a terceira etapa do MC.

Métodos

Trata-se de uma revisão integrativa da literatura, conduzida a partir da seguinte pergunta norteadora: *quais intervenções educativas realizadas para pais/cuidadores no ambiente hospitalar para a preparação da terceira etapa do MC?* Realizada nas bases SciELO e Biblioteca Virtual em Saúde, com 114 artigos identificados. Incluíram-se estudos sobre intervenções educativas hospitalares relacionadas ao MC, à preparação para a alta neonatal ou ao cuidado domiciliar. Excluíram-se estudos duplicados, revisões e artigos sem relação com ações ou estratégias educativas hospitalares voltadas para a preparação de pais e cuidadores para a alta ou cuidado domiciliar. Ao final, 9 artigos foram analisados.

Fonte: imagem gerada por IA (notebooklm)

Resultados

As intervenções educativas hospitalares concentram-se principalmente em orientações sobre amamentação, cuidados com o recém-nascido prematuro e preparo para a alta, estando associadas ao aumento do conhecimento, da segurança e da autonomia parental. Observa-se, entretanto, ausência de padronização dessas estratégias, com limitada abordagem da terceira etapa do Método Canguru, frequentemente diluída em orientações gerais, o que evidencia fragilidade na preparação para o cuidado domiciliar. Adicionalmente, identifica-se predomínio de estudos qualitativos na literatura, com menor número de investigações de caráter interventivo. Destaca-se ainda a relevância do apoio familiar, especialmente do parceiro ou pai, para a continuidade do cuidado. Por fim, intervenções baseadas no empoderamento parental, que favorecem a autonomia dos cuidadores, apresentam melhores resultados quando comparadas a modelos centrados no controle profissional.

Considerações finais

As intervenções educativas hospitalares demonstram potencial na preparação de pais e cuidadores, ao favorecer conhecimento, segurança e autonomia. Entretanto, a ausência de padronização e a abordagem incipiente da terceira etapa do Método Canguru evidenciam fragilidades na transição para o cuidado domiciliar. Tal lacuna reforça a necessidade de estratégias educativas estruturadas, com protagonismo da enfermagem neonatal na sua sistematização e implementação.

UNIVERSIDADE FEDERAL DO RIO DE JANEIRO

MARIA CAROLINE CASTRO DO NASCIMENTO

GRADUANDA DA EEAN/UFRJ

E-mail: carolcastrodon@gmail.com
Contatos: (21) 98349-6698
Website: —

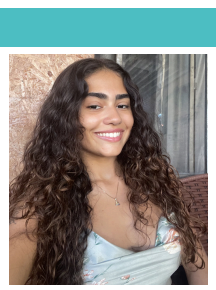

UFRJ UNIVERSIDADE FEDERAL DO RIO DE JANEIRO