2º CONGRESSO BRASILEIRO DE ENFERMAGEM DE FAMÍLIA E COMUNIDADE
2º CONGRESSO ALAGOANO DE MEDICINA DE FAMÍLIA E COMUNIDADE

Estratégia Saúde da Família: a potência brasileira que inspira o mundo
30 de abril a 2 de maio de 2026
MACEIÓ · ALAGOAS

Realização
ABEFACO
AAMFC

EDUCAÇÃO EM SAÚDE COM ADOLESCENTES: AÇÕES EDUCATIVAS PARA AMPLIAÇÃO DO CONHECIMENTO ACERCA DA MANDALA DE PREVENÇÃO E MÉTODOS CONTRACEPTIVOS

Maria Rita Barreto de Lima, Claudia Beatriz da Cunha Oliveira, Camila Regina Lima Guimarães, Marcia Oliveira de Souza, Josué Souza Gleriano.

Eixo EFC 3: Assistência e gestão do cuidado (Dimensão prática assistencial)

PRINCIPAIS ACHADOS DO TRABALHO

- ***Identificação de lacunas no conhecimento sobre métodos contraceptivos e ISTs.***
- ***Presença de receio e inibição dos adolescentes ao abordar o tema.***
- ***Metodologias participativas aumentaram o engajamento dos participantes.***
- ***A mandala de prevenção facilitou a compreensão das estratégias de cuidado.***

Introdução

A adolescência constitui período marcado por intensas transformações biopsicossociais, demandando ações de educação em saúde que promovam autonomia, informação qualificada e práticas seguras relacionadas à saúde sexual e reprodutiva.

Objetivos

Relatar a experiência de uma ação educativa com adolescentes voltada à ampliação do conhecimento sobre a mandala de prevenção e os métodos contraceptivos.

Métodos

Ação educativa realizada com adolescentes em contexto escolar, planejada por equipe de saúde, utilizando metodologias participativas, exposição dialogada e recursos lúdico-pedagógicos para apresentação da mandala de prevenção e dos principais métodos contraceptivos. Lacunas importantes no conhecimento acerca dos métodos e insuficiência de informações sobre as infecções sexualmente transmissíveis e o receio e inibição foram observados. O estabelecimento de um ambiente acolhedor, dialógico e livre de julgamentos ampliou o engajamento. A mandala de prevenção mostrou-se ferramenta facilitadora do processo educativo, contribuindo para a compreensão integrada das estratégias de prevenção e para o esclarecimento de dúvidas, fortalecendo a autonomia informacional dos adolescentes

Conclusão

Ações educativas fundamentadas em metodologias participativas e ambientes acolhedores são essenciais na abordagem de saúde sexual com adolescentes para compreensão da prevenção combinada e fortalecer autonomia na construção de práticas de cuidado.

UNIVERSIDADE DO ESTADO DE MATO GROSSO
Maria Rita Barreto de Lima
Discente

E-mail: maria.rita1@unemat.br
Contatos: (65) 996237466
Website: @lags_unemat

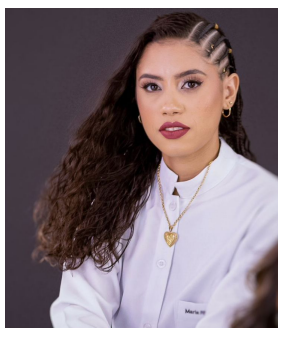

GPGS Grupo de Pesquisa em Políticas e Gestão de Sistemas e Serviços de Saúde
EsQualOS Escritório de Qualidade para Organizações de Saúde
SUCCESS Escritório de Orientação para o Desenvolvimento da Carreira
Liga Acadêmica de Gestão em Saúde