2º CONGRESSO BRASILEIRO DE ENFERMAGEM DE FAMÍLIA E COMUNIDADE
2º CONGRESSO ALAGOANO DE MEDICINA DE FAMÍLIA E COMUNIDADE

Estratégia Saúde da Família: a potência brasileira que inspira o mundo
30 de abril a 2 de maio de 2026
MACEIÓ • ALAGOAS

Realização
ABEFACO
AAMFC

ARTE GESTACIONAL, AUTOESTIMA E SOLIDARIEDADE COMO PROMOÇÃO À SAÚDE EM GRUPO DE GESTANTES: RELATO DE EXPERIÊNCIA

Evellyn Maria Pereira da Silva Oliveira – Escola de Saúde Pública de Manaus (ESAP)
Nicolle Caroline Collyer dos Santos - Escola de Saúde Pública de Manaus (ESAP)
Alexandre Santos Silva – Secretaria Municipal de Manaus/ Escola de Saúde Pública de Manaus (ESAP)

Fonte: Autoria própria, com autorização por termo de consentimento (2025)

A **implantação de grupos de gestantes** nas Unidades de Saúde da Família consolida-se como estratégia de promoção à saúde de baixo custo, fator que corrobora na conclusão adequada do pré-natal e redução da morbimortalidade materno-infantil

A **interação entre as usuárias e os profissionais de saúde** promovem troca de saberes e propicia a formação de vínculos sólidos.

A **discussão em grupo** proporciona a troca de experiências entre as usuárias e permite desfazer mitos, além de **proteger contra a violência obstétrica.**

INTRODUÇÃO: A qualidade da assistência pré-natal na Atenção Primária à Saúde enfrenta desafios como a dificuldade de algumas gestantes em compreender a importância do acompanhamento contínuo, fator que influencia na baixa adesão ao número mínimo de consultas. Diante desse cenário, a criação de um grupo de gestantes surgiu como estratégia para humanizar o pré-natal, fortalecer vínculos e ampliar o acesso à informação. Este trabalho relata a experiência de um grupo que incorporou práticas como arte gestacional, maquiagem e bazar solidário como diferenciais para atrair e engajar as participantes, promovendo cuidado integral para além da dimensão clínica.

OBJETIVO: Relatar a experiência da implementação de práticas interativas em um grupo de gestantes, destacando como a introdução de atividades voltadas à autoestima e à arte gestacional contribuiu para o aumento da adesão ao grupo e para a qualificação do acompanhamento pré-natal. Como objetivos específicos, as ações desenvolvidas buscaram ampliar o conhecimento sobre gestação, parto e puerpério, fortalecer vínculos, reduzir ansiedade, promover saúde mental, estimular o aleitamento materno e incentivar a prática de exercícios pélvicos.

METODOLOGIA: Relato de experiência de Enfermeiras Residentes de família e comunidade sobre grupo mensal em Unidade de Saúde da Família, com equipe multiprofissional.

RESULTADOS: Diante da baixa adesão inicial, estratégias foram implementadas, mas o ponto central de atração foi a introdução de oficinas de maquiagem, arte gestacional com pintura de barrigas e ensaios fotográficos. Essas atividades foram determinantes para o aumento expressivo da adesão. As gestantes passaram a comparecer ao grupo por se sentirem acolhidas e valorizadas, enquanto as rodas de conversa tornaram-se espaços de troca sobre dúvidas e medos, fortalecendo o vínculo com os profissionais. Com isso, as atividades do grupo capacitaram a reconhecer sinais do trabalho de parto e compreender seus direitos, prevenindo violência obstétrica.

CONCLUSÃO: Grupos de gestantes são estratégias eficazes e de baixo custo. O diferencial da arte gestacional, maquiagem e bazar aproximou as gestantes dos serviços, fortaleceu vínculos e empoderou mulheres contra a violência obstétrica.

INSTITUIÇÃO: ESAP/ SEMSA
AUTOR PRINCIPAL: Evellyn Maria Pereira da Silva Oliveira
VÍNCULO: Enfermeira Residente (ESAP)

E-mail: evellynmpsoliveira@gmail.com
Contatos: 92984717735

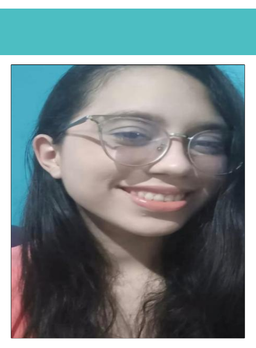

ESAP | SEMSA Escola de Saúde Pública de Manaus
PREFEITURA DE MANAUS