2º CONGRESSO BRASILEIRO DE ENFERMAGEM DE FAMÍLIA E COMUNIDADE
2º CONGRESSO ALAGOANO DE MEDICINA DE FAMÍLIA E COMUNIDADE

Estratégia Saúde da Família: a potência brasileira que inspira o mundo

30 de abril a 2 de maio de 2026

MACEIÓ • ALAGOAS

Realização

ABEFACO AAMFC

Cuidado compartilhado em rede: Articulação entre ambulatório AMAS e APS em São Paulo

Autores: Cristien Latanzi Assistente Social, Demetrio José Cleto Enfermeiro, Evana Figueredo Médico

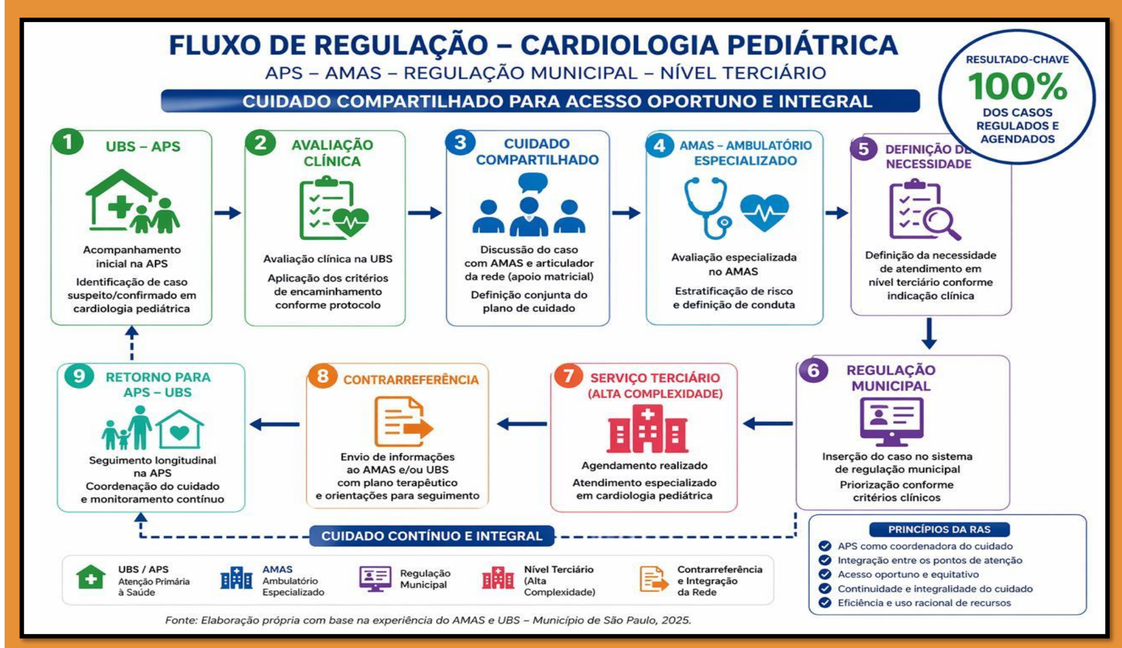

PRINCIPAIS ACHADOS

- Fortalecimento da APS como coordenadora do cuidado
- Redução de encaminhamentos desnecessários
- Qualificação do manejo clínico pediátrico
- Melhoria da continuidade do cuidado
- Otimização de recursos na rede municipal

Introdução

A integração entre Atenção Primária à Saúde (APS) e Atenção Especializada é fundamental para o funcionamento das Redes de Atenção à Saúde (RAS) no SUS. No município de São Paulo, desafios na coordenação do cuidado podem comprometer a continuidade assistencial e o acesso oportuno aos serviços especializados.

Objetivos

Apresentar a experiência de cuidado compartilhado entre ambulatório AMAS e APS como estratégia de fortalecimento da RAS e qualificação da assistência pediátrica.

Métodos

Relato de experiência iniciado em janeiro de 2025 no município de São Paulo, envolvendo equipes da APS, profissionais do ambulatório AMAS e gestão local. O cuidado compartilhado é acionado quando a condução clínica demanda integração entre níveis assistenciais. O ambulatório realiza contato com a UBS de referência, compartilhando avaliação especializada, orientações clínicas e necessidades de acompanhamento. Os casos são registrados em instrumento padronizado e acompanhados por planilha gerencial para monitoramento dos desfechos. O processo conta com apoio do articulador da RAS, que promove comunicação entre os serviços e organização dos fluxos.

Resultados

A experiência contribuiu para redução de encaminhamentos desnecessários, qualificação do manejo clínico na APS e fortalecimento da coordenação do cuidado, ampliando a resolutividade das equipes e a continuidade assistencial.

Conclusão/Considerações finais

O cuidado compartilhado mostrou-se estratégia efetiva para integração entre APS e Atenção Especializada, fortalecendo a RAS e promovendo cuidado mais resolutivo e integral.

INSTITUIÇÃO: AMAS UMANE IRSSL

AUTOR: Demetrio José Cleto - Enfermeiro

E-mail:demetrio.jcleto@irssl.org.br
Contatos: 11 52001130
Website:

INSTITUTO DE RESPONSABILIDADE SOCIAL SÍRIO·LIBANÊS
UMANE