2º CONGRESSO BRASILEIRO DE ENFERMAGEM DE FAMÍLIA E COMUNIDADE
2º CONGRESSO ALAGOANO DE MEDICINA DE FAMÍLIA E COMUNIDADE

Estratégia Saúde da Família: a potência brasileira que inspira o mundo
30 de abril a 2 de maio de 2026
MACEIÓ • ALAGOAS

Realização
ABEFACO
AAMFC

Formação em serviço e autonomia clínica da enfermagem na APS: análise nacional a partir do Censo das UBS 2024

Jacqueline Oliveira de Carvalho - Secretaria Municipal de Saúde do Rio de Janeiro
Ligia Giovanella - Escola Nacional de Saúde Pública - ENSP/Fiocruz

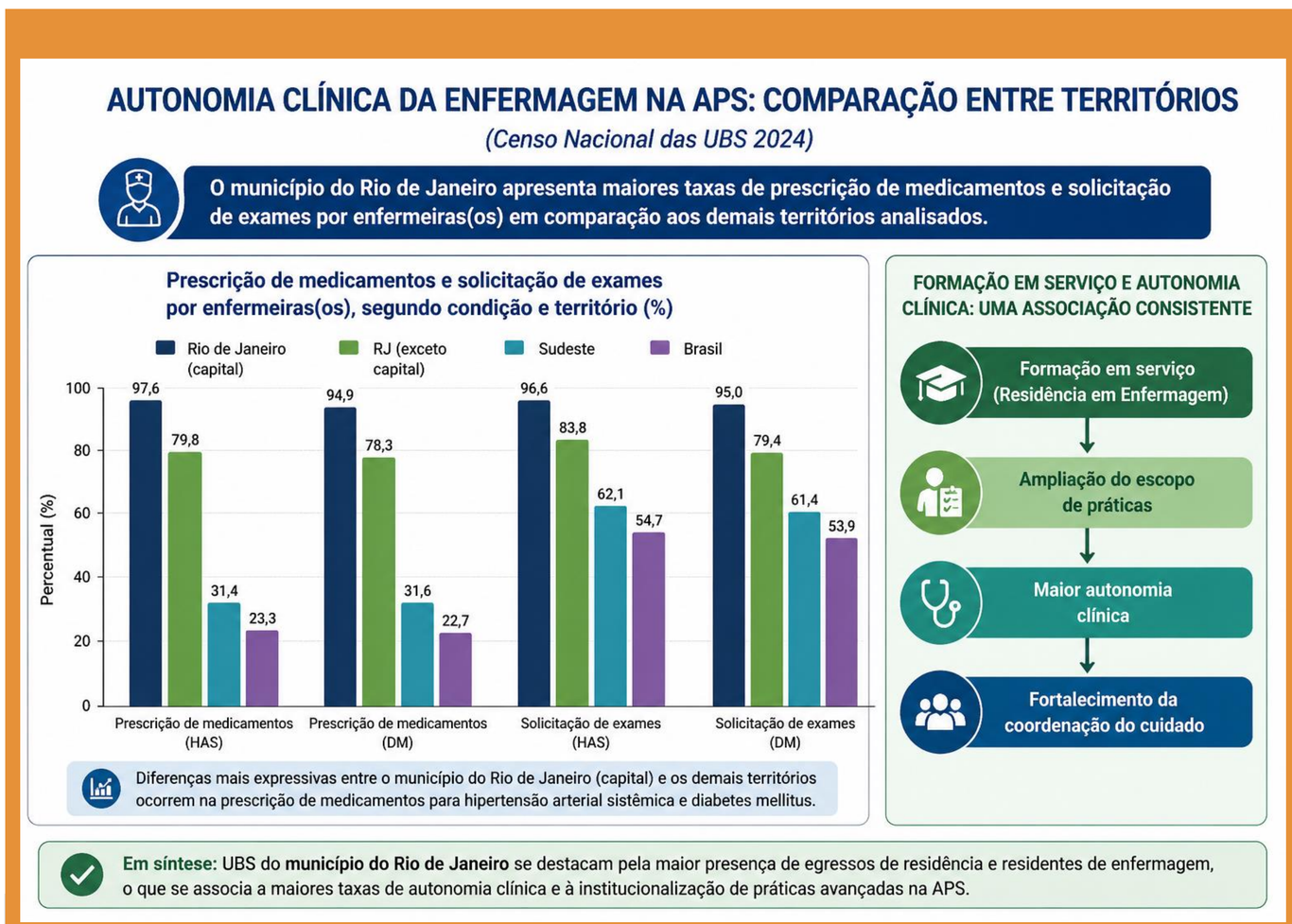

Fonte: Brasil. Ministério da Saúde. *Censo Nacional das Unidades Básicas de Saúde 2024*. Elaboração própria a partir dos dados do Censo.

Em análise nacional de 44.938 UBS, a enfermagem apresenta elevada realização de consultas em todos os contextos. Persistem, contudo, desigualdades na autonomia clínica, especialmente na solicitação de exames e prescrição de medicamentos. Observa-se que o município do Rio de Janeiro apresenta maior frequência dessas práticas, particularmente associada à elevada presença de enfermeiras(os) egressos de residência e à inserção de UBS como campo de formação. De forma consistente, unidades com presença de residência ou profissionais com especialização em Saúde da Família exibem ampliação do escopo de práticas, maior atuação no manejo de condições crônicas e doenças prioritárias, além de maior institucionalização de dispositivos de coordenação do cuidado.

Introdução

A Atenção Primária à Saúde (APS) constitui o eixo estruturante do Sistema Único de Saúde (SUS) e demanda profissionais capazes de atuar com elevado grau de autonomia clínica e capacidade de coordenação do cuidado.

Objetivos

Este estudo analisa o escopo de práticas da enfermagem nas Unidades Básicas de Saúde (UBS) e sua associação com qualificação profissional e presença de residência em enfermagem, com base em dados do Censo Nacional das UBS 2024

Métodos

Trata-se de estudo transversal com análise de 44.938 UBS no Brasil, comparando o município do Rio de Janeiro com o estado (exceto capital), a região Sudeste e o país. Foram analisadas variáveis relacionadas à organização do processo de trabalho, autonomia clínica e práticas assistenciais da enfermagem em linhas de cuidado prioritárias

Resultados

Os resultados evidenciam elevada realização de consultas de enfermagem em todos os contextos analisados, com diferenças marcantes na solicitação de exames e prescrição de medicamentos, especialmente no manejo de condições crônicas e tratamento da tuberculose e hanseníase. UBS com presença de enfermeiras(os) com residência ou título de especialista em Saúde da Família e aquelas que atuam como campo de residência apresentaram maior frequência de práticas clínicas ampliadas e maior institucionalização de dispositivos de coordenação do cuidado

Conclusão/Considerações finais

Os achados reforçam o papel estratégico da formação em serviço e da qualificação profissional na consolidação da autonomia da enfermagem e no fortalecimento da APS no SUS.

INSTITUIÇÃO : Secretaria Municipal do Rio de Janeiro SMS/RJ
AUTOR PRINCIPAL : Jacqueline Carvalho
VÍNCULO : Coordenadora PREFC

E-mail: Jacqueline.carvalhorj@gmail.com
Contatos: 21 964303074
instagram: @jacquelininks

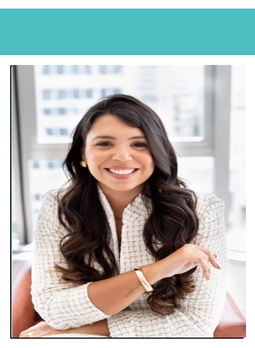

PREFEITURA RIO Saúde
SUS