2º CONGRESSO BRASILEIRO DE ENFERMAGEM DE FAMÍLIA E COMUNIDADE
2º CONGRESSO ALAGOANO DE MEDICINA DE FAMÍLIA E COMUNIDADE

Estratégia Saúde da Família: a potência brasileira que inspira o mundo

30 de abril a 2 de maio de 2026

MACEIÓ • ALAGOAS

Realização

ABEFACO

AAMFC

A VOZ DO TERRITÓRIO: O PAPEL DA ENFERMAGEM NA FORMULAÇÃO DE POLÍTICAS PÚBLICAS EM SAÚDE

Bianca Oliveira da Silva[1], Erika Oliveira Dos Santos[1], Flavia Pimentel Miranda[2], Milena Costa Dos Santos[1]

[1] Graduanda em Enfermagem na Faculdade Santa Casa da Bahia (FSC)

[2] Enfermeira e docente de Enfermagem na Faculdade Santa Casa da Bahia (FSC)

Ilustração para justiça em saúde

COMO A ATUAÇÃO DA ENFERMAGEM NO TERRITÓRIO PODE CONTRIBUIR PARA A CONSTRUÇÃO DE POLÍTICAS PÚBLICAS DE SAÚDE MAIS JUSTAS?

A enfermagem desempenha papel essencial na assistência e nos territórios, porém sua participação na formulação de políticas públicas ainda é pouco explorada. Entre os principais entraves, destacam-se a formação insuficiente durante a graduação e a baixa inserção nos espaços de decisão. Ainda assim, sua participação é fundamental para incorporar as reais necessidades da população, promover maior equidade e contribuir para o fortalecimento de políticas de saúde mais justas.

INTRODUÇÃO

Às **políticas públicas** são fundamentais para a **garantia do direito à saúde** para população. Nesse contexto, a **enfermagem**, maior força de trabalho na área da saúde, especialmente na **Atenção Primária (APS)**, **ocupa posição estratégica.**

Elaborado pelas autoras

OBJETIVO

Analisar a **participação da enfermagem na formulação das políticas públicas de saúde.**

MÉTODOS

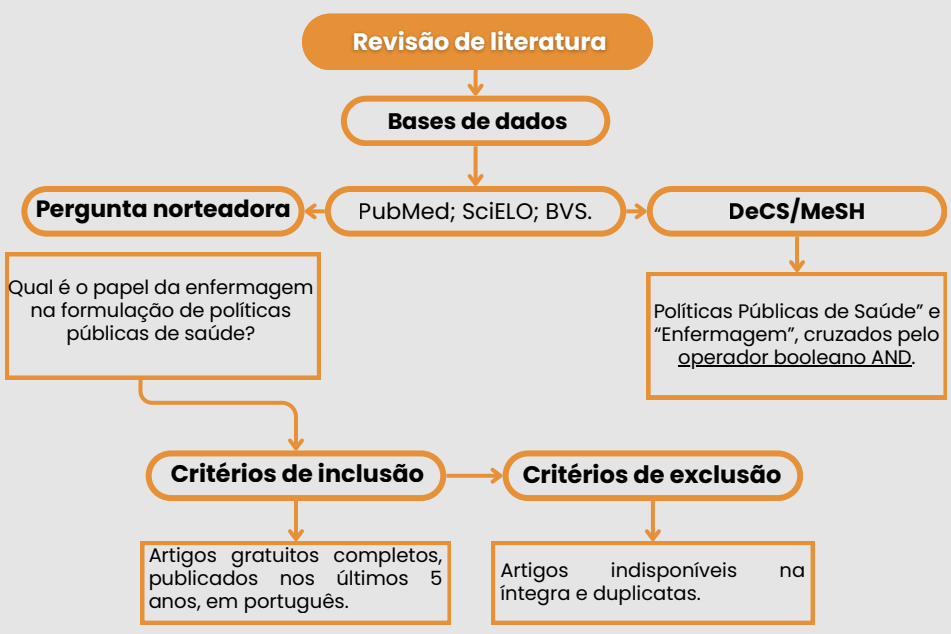

Elaborado pelas autoras

RESULTADOS

A participação da enfermagem na formulação de políticas públicas de saúde, apesar de importante para construção de políticas mais alinhadas às demandas da população, permanece limitada. Destacam-se como principais barreiras:

- **Ausência de formação política durante a graduação;**
- **Baixa representatividade nos espaços de decisão;**
- **Limitações institucionais e hierárquicas no sistema de saúde;**
- **Pouca valorização do papel político da enfermagem.**

CONSIDERAÇÕES FINAIS

A **participação da enfermagem na concepção das políticas públicas** é essencial para incorporar as **reais necessidades dos territórios**, contribuindo para a **qualificação das decisões**, para a promoção da **justiça social e da equidade em saúde**, e para o **fortalecimento do sistema de saúde** mais resolutivo e alinhado às demandas da população.

FACULDADE SANTA CASA (FSC)
BIANCA OLIVEIRA DA SILVA
GRADUANDA DE ENFERMAGEM

Email:
Bianca6candeias@gmail.com
Contato:
71 996268219

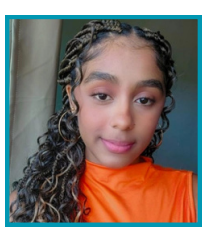

SantaCasaBA FACULDADE